de Jutter

www.jutter.nl | 0255-533900

1 november 2018

MENSWEAR EST. 2015 Crème Fresh HAARLEM CLOTHING & LIFESTYLE
Grote Houtstraat 139 - Haarlem
cremefresh.nl

Presentatie en veiling op 14 november in Rabobank IJmond Stadion

Opbrengst unieke Velsen Kalender volledig naar Hospice De Heideberg

Velsen - Telstar-aanvoerder Frank Korpershoek die met de bal aan de voet hoog boven het Rabobank IJmond Stadion zweeft, een jongetje dat met een bootje in een mini-versie van de zuidersluis speelt en een meisje dat op een koord tussen de watertoren en het stadhuis balanceert.

Een kalender met foto's van Velsen is niet uniek, maar de manier waarop fotograaf Ed Geels een aantal bekende plekken in beeld heeft gebracht is dat wel degelijk. Dat geldt ook voor het feit dat de volledige opbrengst naar een goed doel gaat: Hospice De Heideberg in Santpoort-Noord. De Velsen Kalender 2019 wordt op woensdag 14 november gepresenteerd bij Telstar. De beelden worden ook geveild (in groot formaat).

Bruids- en portretfotograaf Ed Geels wilde graag iets terugdoen voor de inwoners van Velsen. Hij besloot een kalender te maken waarin de bezienswaardigheden in onze gemeente centraal staan. Maar dan op een manier waarop het nog niet eerder is vertoond. Jeff Folkerts van Uitprinten.nl was direct enthousiast over het plan en verleent vanaf dat moment belangeloos zijn medewerking aan de productie van de Velsen Kalender.

Het resultaat is verbluffend. De dertien beelden in de kalender zijn herkenbaar, maar hebben allemaal iets surrealistisch. „Het is Velsen zoals je het nog nooit hebt gezien", aldus Ed Geels. „De afgelopen maanden is al mijn creativiteit gegaan naar het bedenken van de afbeeldingen, het maken van de foto's en het perfectioneren van de beelden." Vanaf het eerste moment stond voor Ed vast dat de opbrengst geheel ten goede moest komen aan een Velsense organisatie die een steuntje in de rug kan gebruiken. „Na een oproep op social media werden

verschillende organisaties herhaaldelijk genoemd, maar verreweg de meeste stemmen gingen naar Hospice De Heideberg in Santpoort-Noord. Hier worden mensen in de laatste fase van hun leven liefdevol begeleid, ondersteund en verzorgd door negentig vrijwilligers en verpleegkundigen. Wij zijn het volledig eens met alle mensen die gereageerd hebben op onze oproep. Deze stichting doet heel goed werk."

De Velsen Kalender 2019 wordt op woensdag 14 november tijdens een feestelijke avond in het Rabobank IJmond Stadion gepresenteerd.

Iedereen is hier van harte welkom! Het stadion gaat om 19.30 uur open en de presentatie start om 20.00 uur. Na afloop worden de unieke kunstwerken in groot formaat geveild.

De opbrengst hiervan gaat uiteraard ook naar Hospice De Heideberg.

De Velsen Kalender is vanaf 15 november voor 14,95 euro verkrijgbaar bij Uitprinten.nl, Foto Michel, Hospice De Heideberg, De Drankenier, Primera Prince en The Read Shop. Reserveren en bestellen kan via www.develsenkalender.nl.

De kalender is uitermate geschikt om in de zak van Sinterklaas te doen of onder de Kerstboom te leggen. Ook voor bedrijven is het een mooi geschenk, want het bedrijfslogo kan zonder meerkosten op de kalender worden gedrukt. (Friso Huizinga, foto's: Ed Geels)

autohopper
de no-nonsense autoverhuurder
www.tinholt.nl 023 5385550

Verstopte riolering of afvoerleiding?
(Géén voorrijkosten)
CEES FILIPPO
Telefoon : 06 - 51598390
Je ziet hem overal!

INKOOP GOUD
34 EURO PER GRAM
VOOR UW OUDE GOUD
VRAAG NAAR ONZE VOORWAARDEN
* Tevens inkoop zilver
Lange Nieuwstraat 401 • 1971 GD IJmuiden
Telefoon: 0255 - 51 99 88
Internet: www.amberjewels.nl
Breestraat 120 • 1941 EM Beverwijk
Telefoon: 0251 - 22 50 23
Internet: www.renepost.nl
AmberJewels BY RENE POST
RENÉ POST GOUDSMID·JUWELIER

de Jutter
Inclusief eindejaars-kaartjes!
GEVRAAGD
Wij zijn op zoek naar serieuze
BEZORGERS M/V
MEER WETEN? BEL TIJDENS KANTOORUREN: 0251-674433
WWW.VERSPREIDNET.NL INFO@VERSPREIDNET.NL

Postcode Loterij maakt weer opnames in IJmuiden

IJmuiden - Het Edisonplein en omliggende straten vormen dit jaar opnieuw het decor voor de eindejaarscommercial van de Postcode Loterij. Voor het derde jaar op rij werden de huizen voorzien van kerstverlichting, reed de felrode Postcode Loterij-vrachtwagen de wijk binnen en liepen bekende Nederlanders af en aan. De commercial werd deels binnen opgenomen, maar het eindshot werd traditiegetrouw in de besneeuwde straat gemaakt. Mét Gaston, Winston, Martijn, Caroline, Quinty en Nicolette in de hoofdrol. De commercial wordt over een paar weken uitgezonden op televisie. (foto: Machiel Kraaij)

www.vishandeltel.nl
Mossel-Oester Proeverij
vishandel TEL
Zie onze advertentie in deze krant
IJMUIDEN Halkade 48, Telefoon 0255-820220

TELSTAR – GO AHEAD EAGLES
ZONDAG 4 NOVEMBER 14.30 UUR

HUIS AAN HUIS KLEDING INZAMELING
VELSEN-NOORD/ZUID
SANTPOORT NOORD/ZUID
DRIEHUIS - VELSERBROEK
A.S. DINSDAG 6 NOV.
023 - 30 31 300
noppeskringloopwinkel.nl
GEEN KRANT? 0251-674433

diepe kras?
...strijken we zo weer glad
Schade Net
Kasius Velserbroek
www.schadenetreco.nl
onderdeel van Reco Autoschadegroep

GEMEENTE VELSEN
Iedere week in deze krant:
Informatie van de gemeente Velsen

☎ 0251-211825
GEEN KLUS IS ONS TE GROOT
Aannemersbedrijf Braak Velsen, Showroom: Duinvlietstraat 102 Velsen-Noord
ma/vr 13-17 – za 10-16
KOZIJNEN
AANBOUW
OPBOUW
SERRE
braak.nl

Lucovitaal
1 + 1 gratis op het gehele assortiment

Geldig t/m 14 november 2018

Pharma Nord Bioactive magnesium
50% gratis inhoud 60 + 30 tabl.

van ~~13.45~~ voor **8.95**

Geldig t/m 14 november 2018

Treedo Compleet
Voordeelverpakking 300 caps.
Voor botten en kraakbeen

van ~~79.95~~ voor **55.95**

Geldig t/m 14 november 2018

Priorin 120 caps.
Voor sterk, vol en gezond haar van binnenuit

van ~~49.95~~ voor **39.95**

Geldig t/m 14 november 2018

Gehwol klovenzalf
voordeelverpakking
bij eelt, gebarsten
droge en ruwe huid

van 15.45 voor **12.95**

Geldig t/m 14 november 2018

Bio-oil 125 ml
gespecialiseerde huidverzorging

van ~~20.49~~ voor **17.49**

Geldig t/m 14 november 2018

10% KORTING
Op Herome nagelverharder diverse soorten nu met gratis nagelolie t.w.v. 4,50

Geldig t/m 14 november 2018

Noa e.d.t.
spray 30 ml

van ~~41.65~~ voor **21.99**

Geldig t/m 14 november 2018

Aanbiedingen op deze pagina zijn exclusief voordelig verkrijgbaar bij:

RITSKES

Frans Naereboutstraat 66-68 • IJmuiden • tel. 0255-515207

da

www.dadrogisterijritskes.nl

Help ruim 1,2 miljoen Nederlanders met diabetes

Deze week is de collecteweek van het Diabetes Fonds. Met de opbrengst wordt belangrijk wetenschappelijk onderzoek uitgevoerd naar de behandeling en de genezing van diabetes. Elke bijdrage helpt. Alvast zeer bedankt.

Meer vrijheid met kunstalvleesklier

Ruim 1,2 miljoen Nederlanders hebben diabetes. Onderzoek brengt genezing dichterbij. Tot het moment van genezing zorgt de kunstalvleesklier voor een enorme verbetering van de kwaliteit van leven. Met de kunstalvleesklier kunnen mensen die dagelijks moeten prikken, meten, rekenen en spuiten een groot deel van hun vrijheid weer terugkrijgen. Ook het enorme aantal complicaties neemt dan sterk af doordat hun waardes veel stabieler blijven. Dit is waarom het Diabetes Fonds zich komend jaar ook sterk inzet om de kunstalvleesklier z.s.m. op de markt te kunnen brengen.

Dank aan al onze vrijwilligers

In het hele land collecteren ruim 20.000 vrijwilligers. Het Diabetes Fonds is zijn vrijwilligers enorm dankbaar dat zij in heel Nederland de straat opgaan om geld op te halen voor alle mensen met diabetes. Want alleen samen kunnen we zorgen voor oplossingen en genezing.

Doneren nu nog makkelijker

Dit jaar hebben de collectanten een label aan de collectebus hangen. Op het label staat een QR-code die mensen kunnen gebruiken om met iDEAL of met Tikkie een donatie te doen.

Ook kunnen mensen doneren door Diabetes te sms'en naar 4333. Er wordt dan eenmalig €3,- aan het Diabetes Fonds gedoneerd.

Diabetes Fonds

Leo van Ewijk
banketbakkerij - chocolaterie

Speculaas-taartje
van 8,50
voor € **7,50**

Marsepein aardappeltjes
van 5,50
voor € **4,00**

Speculaas-brokken
2 stuks, van 8,50
voor € **7,50**

Kijkt u ook eens naar onze website
voor ons gehele assortiment: www.banketbakkerijvanewijk.com

Banketbakkerij Leo van Ewijk
Omdat over smaak niet te twisten valt.
Neptunus Bastion 43 - 1991 PS Velserbroek - Tel. 023-5389159 - Fax 023-5389159

KEURSLAGERSKOOPJE!

3 kogelbiefstukken

voor
€7.95

Van Haaster
Ster Bastion 42, Velserbroek Tel. 538 39 00
Verstand Van Lekker Vlees - www.keurslager.nl
KEURSLAGER

Waardering voor pleegouders

Voor elk kind wens je dat het mag opgroeien in een gezinssituatie. Het liefst bij de eigen vader en moeder. Maar als dat tijdelijk of voor langere tijd niet mogelijk is zijn pleegouders van onschatbare waarde én heel hard nodig. Ook in Velsen zijn er veel kinderen die de hulp van een pleegouder of pleeggezin nodig hebben.

Tussen 31 oktober en 7 november is de landelijke 'week van de pleegzorg'. In Beverwijk, Heemskerk en Velsen krijgen daarom alle pleegouders een kleine waardering van de gemeenten. In Velsen werd deze op woensdag door wethouder Sebastian Dinjens persoonlijk gebracht bij de familie Elsinga-Rozenberg in Velserbroek. Zij zorgen in hun gezin voor twee pleegkinderen. Deze week krijgen ook alle andere pleegouders een VVV-bon als waardering.

Er is nog steeds behoefte aan mensen die kinderen voor korte of langere tijd willen opnemen in hun gezin. Heeft u hier ook belangstelling voor? Op www.supergewonemensengezocht.nl. staan ervaringsverhalen van zowel pleegouders als pleegkinderen. Een eerlijke kijk op de realiteit, met mooie verhalen. Wilt u meer informatie over pleegouder worden, of een informatiebijeenkomst bijwonen in de buurt? Kom dan op 19 november en 10 december naar het Centraal Bureau van Kenter te Santpoort-Noord (www.kenterjeugdhulp.nl). (foto: Reinder Weidijk)

Parkenpraat

Tussen half oktober en half december 2018 onderzoekt de gemeente Velsen hoe de parken die in het beheer zijn van de gemeente gebruikt worden. En of er misschien aanpassingen nodig zijn zodat iedereen, ook in de toekomst, van deze parken gebruik kan blijven maken. Belangrijk is dat de natuurlijke kwaliteit van deze parken blijft bestaan of zelfs nog verbetert.

Parkenpraat is vooral bedoeld om te praten over het gebruik van de parken door iedereen die weleens in de parken komt. Wandelaars, fietsers, ruiters, hondenliefhebbers, sporters, natuurliefhebbers, kinderen, senioren etc. Directe aanleiding voor Parkenpraat is het gebruik van deze parken door hondenliefhebbers. Zij gebruiken deze parken om hun hond(en) uit te laten en ze de gelegenheid te geven om actief bezig te zijn. Dit gaat meestal goed. Maar er zijn ook mensen, kinderen en volwassenen, die honden niet prettig vinden en deze liever mijden. Is dit een probleem? En zo ja, hoe gaan we hiermee om?

Parken in Velsen
Het onderzoek gaat over de volgende parken: Velserbeek, Hoogergeest, Schoonenberg, Wijkeroogpark, Rooswijk, Watertorenpark, het park aan de Willebrordstraat, Burgemeester Rijkenspark en Spaarnberg. Parkenpraat gaat niet over Park Beeckestijn. Dit park is geliefd bij veel mensen, maar niet in beheer van de gemeente Velsen.

Enquête
Tussen 17 oktober en 4 november wordt er digitaal onderzoek gedaan via een enquête. Iedereen kan aan dit onderzoek meedoen. Een link naar het onderzoek staat op www.velsen.nl en op Facebook. Ook de leden van het Burgerpanel Velsen worden uitgenodigd om aan dit onderzoek mee te doen.

In gesprek
Tussen 26 november en 12 december worden er 4 avonden georganiseerd waarop de uitkomsten van het onderzoek besproken worden. Deze gesprekken worden georganiseerd in de buurt van de parken: op 26 november voor de parken Velserbeek, Hoogergeest en Schoonenberg, op 28 november voor het Wijkeroogpark en Rooswijkpark, op 10 december voor het Burgemeester Rijkenspark en Spaarnberg en op 12 december voor het park aan de Willebrordstraat en het Watertorenpark. U kunt zich voor deze gesprekken aanmelden via parkenpraat@velsen.nl. (foto: gemeente Velsen)

Laat je inspireren

Bezoek een duurzaam huis!

Dit jaar wordt op zaterdag 3 en 10 november voor alweer de zesde keer de Duurzame Huizen Route gehouden. In heel Nederland delen honderden huiseigenaren hun duurzame verhaal met anderen. Iedereen die geïnteresseerd is in duurzaam wonen kan een bezoek brengen aan één van de opengestelde woningen. Ook in Velsen ben je van harte welkom.

De Duurzame Huizen Route biedt een unieke kans om op een ongedwongen manier kennis uit de eerste hand op te doen. Door de huizenroute krijgen bezoekers op een objectieve manier eerlijke informatie. Dit levert vaak nieuwe bruikbare inzichten op om zelf mee aan de slag te gaan. Ervaringen van anderen zorgen voor een betere visie en een goed doordacht stappenplan. Niet alleen de succesverhalen worden verteld, ook wat beter of anders had gekund komt aan bod.

Meer antwoorden dan vragen
Bezoekers gaan vaak op pad met een bepaalde vraag zoals: 'Hoeveel geluid maakt een warmtepomp eigenlijk? Eerst je dak of toch eerst je vloer isoleren?' Tijdens een bezoek ontstaan er interessante gesprekken, niet alleen met de huiseigenaar maar ook met de andere bezoekers. Naast huizen met populaire maatregelen zoals warmtepomp en isolatie worden elk jaar ook woningen aangemeld met de nieuwste innovaties zoals woningen zonder nutsaansluitingen, inzet van accu's, waterstof als warmtebron, etc.

Groeispurt aan duurzame verhalen
In zes jaar tijd heeft de Duurzame Huizen Route een enorme groeispurt doorgemaakt. Niet alleen de woningen op de website zijn toegenomen, ook het bezoekersaantal is in de afgelopen jaren gegroeid. Voor een bezoek aan een woning moeten bezoekers zich inschrijven bij de woning van hun keuze op www.duurzamehuizenroute.nl. In 2017 waren veel woningen volgeboekt. Voor mensen die vorig jaar daardoor de woning van hun keuze niet hebben bezocht, is het een aanrader om er dit jaar snel bij te zijn. Als advies geeft Eva Petra Simon van de organisatie mee: 'Ga op bezoek bij een woning die vergelijkbaar is met je eigen huis. Dit geeft een goed beeld van duurzame maatregelen die je in je eigen woning kunt toepassen'. (foto: Omgevingsdienst IJmond)

- Mensen die niet veel geld te besteden hebben zijn vaak ook minder goed verzekerd tegen zorgkosten. Voor deze inwoners, en vooral voor mensen met een chronische ziekte of beperking , heeft het college besloten om met ingang van 1 januari 2019 een financiële bijdrage te geven op de premie voor een collectieve zorgverzekering van Univé (gemeentepakket). Dit zorgt ervoor dat mensen de zorg krijgen die zij nodig hebben en dat er minder schulden ontstaan door onverwachte ziektekosten. Half november start hierover een informatiecampagne.

Onderzoek Sociaal wijkteam en CJG
We zijn benieuwd naar uw mening

Het Sociaal wijkteam en het Centrum voor Jeugd en Gezin IJmond (CJG) spelen een belangrijke rol in het ondersteunen van inwoners van de gemeente Velsen. Bijvoorbeeld bij vragen of problemen op het gebied van eenzaamheid, opvoeden, boodschappen doen, overbelasting of de zorg voor een ander.

Onderzoek naar ervaringen
De gemeente wil graag weten wat inwoners vinden van de ondersteuning die zij hebben ontvangen. Dit najaar wordt er daarom een ervaringsonderzoek uitgevoerd door een onafhankelijk onderzoeksbureau.

Anoniem
Inwoners die tussen 1 juli 2017 en 1 juli 2018 een beroep hebben gedaan op het Sociaal wijkteam of het CJG ontvangen een uitnodiging om schriftelijk of digitaal een anonieme vragenlijst in te vullen. De vragen gaan onder andere over de bereikbaarheid, de werkwijze, het contact en de behaalde resultaten. Ook de buurgemeenten Beverwijk en Heemskerk doen dit onderzoek.

Dienstverlening
Deelname aan het onderzoek is vrijwillig, maar wordt zeer op prijs gesteld. De uitkomsten van het onderzoek zijn belangrijk om de dienstverlening te evalueren en waar nodig verbeteren. Naar verwachting zijn de uitkomsten begin 2019 bekend. We maken de uitkomsten bekend via de website van de gemeente.

Voor meer informatie over het Sociaal wijkteam en het CJG kunt u kijken op www.velsenwijzer.nl.

Sociaal Wijkteam Velsen

Centrum voor jeugd en gezin

Koninklijke onderscheiding

Vrijdag 19 oktober kreeg meneer Freijer uit IJmuiden, uit handen van loco-burgemeester Diepstraten een Koninklijke Onderscheiding. De uitreiking vond plaats op de St Franciscusschool te IJmuiden in het bijzijn van zijn familie en de leerlingen.

Meneer Freijer heeft zich vanaf 1980 tot begin dit jaar vol overgave ingezet voor de Franciscusschool. De school was zo ongeveer zijn tweede huis. Hij verrichtte hier een breed scala aan klussen, zoals loodgieterswerk, timmeren, metselen, elektra en tuinonderhoud. Daarnaast was hij ook actief bij de tussenschoolse opvang. Hielp hij de kinderen met het eten en drinken, las de kinderen voor en ging met ze buitenspelen. Ondanks tegenslagen met zijn gezondheid bleef meneer Freijer zich tot maart dit jaar inzetten voor de Franciscusschool. Helaas liet zijn gezondheid dit daarna niet meer toe en moest meneer stoppen.

Meneer Freijer heeft erg veel voor de school betekend en hij is voor veel kinderen heel erg belangrijk geweest. Deze decennia belangeloze inzet voor de school verdient grote waardering. Meneer Freijer is dan ook benoemd als Lid in de Orde van Oranje Nassau. (foto: Reinder Weidijk)

Herprofilering Pontplein

Samen met u heb ik, als wethouder Openbare Werken, de eer om mij de komende bestuursperiode in te zetten voor de verbetering van het Pontplein. Als de poort van IJmuiden is het Pontplein een van de belangrijkste verkeerskundige kruispunten in onze gemeente. Velsen verdient het een mooie entree.

Ons doel is de doorstroming voor alle weggebruikers zo goed mogelijk te maken. En de wachttijd zo krot mogelijk. Daarbij is ook een randvoorwaarde om de omgeving tot een prettig verblijfsgebied te maken; te kijken naar de soms imposante boten en de bijzondere industrie. Juist op deze plek hebben wij met veel verschillende belangen van een groot aantal stakeholders, zoals het bedrijfsleven, Rijkswaterstaat, direct omwonenden en het openbaar vervoer, te maken. Daarom gaan we met elkaar in gesprek. Maar ook u als weggebruiker (automobilist, fietser en/of voetganger) bent voor ons een belangrijke stakeholder. Ook met u delen wij graag kennis en maken we gebruik van uw expertise. De stakeholders hebben directe invloed op de afweging van de gemeente..

Binnenkort verschijnt de eerste nieuwsbrief over het Pontplein. Hierin vindt u, behalve informatie over het project, ook de mogelijkheid om u op te geven om mee te praten over de meest optimale verkeerskundige inrichting van het plein. U kunt bij de inschrijving aangeven of u kans wilt maken om ingeloot te worden. Met deze groep gaan wij in gesprek. U vertegenwoordigt hierbij natuurlijk wel het algemeen belang van de gebruikers van het Pontplein. U kunt zich opgeven door een mail te sturen naar: Communicatie@velsen.nl. Ik kijk echt uit naar uw aanmelding!

Bram Diepstraten, wethouder

Met het verstrekken van uw naam en emailadres geeft u de gemeente Velsen toestemming (ex artikel 6, lid 1, sub a AVG) om uw persoonsgegevens te gebruiken voor het toesturen van een nieuwsbrief over de herinrichting van het Pontplein in IJmuiden. Na afloop van dit project wordt het versturen van de nieuwsbrieven gestaakt en verwijderen wij uw emailadres weer. (foto: Mark Sassen)

Bent u ingeschreven bij WonenInVelsen? Check uw mail!

Vanaf 27 november 2018 bieden Woningbedrijf Velsen, Velison Wonen en Brederode Wonen, samen met de andere corporaties, hun woningen aan op www.mijnwoonservice.nl. Met één inschrijving krijgen woningzoekenden daardoor toegang tot de huurwoningen in de regio IJmond/Zuid-Kennemerland.

Staat u ingeschreven als woningzoekende bij WonenInVelsen? Dan heeft u in september twee keer een mail ontvangen. Deze mail is belangrijk! WonenInVelsen houdt namelijk op te bestaan. De woningcorporaties hebben door de invoering van de nieuwe privacywet uw toestemming nodig om uw inschrijving over te mogen zetten naar Woonservice. Reageert u niet, dan vervalt uw inschrijving!

WONENINVELSEN

Check uw mail en spambox
Heeft u nog geen mail ontvangen? Neem dan contact op met een van de corporaties.

Download hem nu!
Slim melden Velsen app

Je kent het wel: onderweg naar je werk zie je een losliggende stoeptegel, een gat in de weg, of een lantaarnpaal die het niet doet. Je denkt: "Hier zou de gemeente iets aan moeten doen!" En natuurlijk wil je die best informeren, maar nu even niet. Dat kan vanaf nu veel makkelijker: met de app!

Maak gebruik van de Slim Melden app voor meldingen over de openbare ruimte. Eenvoudig en snel. Open de app op je mobiel, maak een foto, en stuur de melding door. Je kunt zelfs zien of iemand anders de melding al gedaan heeft, dan hoef je helemaal niets te doen! Dowload de Slim Melden Velsen app nu in de App Store en de Play Store of scan de QR code hiernaast.

Samen zorgen we voor een veilige en schone omgeving. Doe je mee?

Andoid iOs/iPhone

Save te date

Sportcongres Velsen 2018

Op woensdag 28 november wordt voor de 3e keer het Sportcongres Velsen georganiseerd in sporthal Zeewijk in IJmuiden. Het congres bestaat uit een afwisselend programma en is gericht op sportverenigingen.

Vertegenwoordigers van sportverenigingen kunnen op 28 november kiezen uit een gevarieerd aanbod van workshops om hen op weg te helpen naar een (nog) sterkere sportvereniging.

Workshops
De volgende onderwerpen komen aan bod:
- Hoe verduurzaam je je sportvereniging?
- De rookvrije sportomgeving
- Het nieuwe BTW-besluit en de gevolgen voor sportverenigingen
- Creatief denken; werken en behoud van leden
- Welkom op de club: gastvrijheid
- De maatschappelijke waarde van sport

Programma
Het programma start om 19.30 uur en is om ongeveer 22.45 uur klaar. Er zijn twee workshoprondes, geeft Hans van Breukelen een inspiratiesessie over zijn ervaringen als sporter, bestuurder en adviseur en er is ruimschoots gelegenheid om de andere sportclubs te spreken. Kortom: een avond om niet te missen!

Deelname
Bent u geen bestuurder of vertegenwoordiger van een sportvereniging, maar wel een sport- of beweegaanbieder en wilt u het congres bijwonen? Stuur dan een mail naar: sportzaken@velsen.nl. De organisatie neemt contact met u op over mogelijke deelname. Deelname aan het congres is gratis.

Historisch onderzoek naar explosieven in gemeente Velsen

De gemeente Velsen heeft veel te lijden gehad onder oorlogsgeweld in de periode 1940-1945. Mogelijk zijn er explosieven uit de Tweede Wereldoorlog achtergebleven. De gemeente laat daarom een vooronderzoek uitvoeren naar een aantal locaties. Ook inwoners vragen we om informatie: we horen graag van inwoners die op de hoogte zijn van achtergebleven munitie, vliegtuigbommen en vliegtuigrestanten.

Inwoners die op de hoogte zijn van vliegtuigwrakken, achtergebleven oorlogstuig en dumpplaatsen daarvan, verzoeken we om contact op te nemen met de onderzoekers van AVG Explosieven Opsporing Nederland. De afdeling explosievenopsporing is bereikbaar op 0416-700220 of via oce@avg.eu. Uiteraard kunt u ook met de gemeente Velsen contact opnemen via 0255-567200 of via info@velsen.nl.

Resultaten vooronderzoek
De resultaten van het onderzoek zullen met name worden gebruikt op het moment dat er uitbreidingsplannen zijn in de gemeente. Per plangebied gaan we kijken of het nodig is om, voorafgaand aan graafwerkzaamheden, het gebied nader te onderzoeken. Met dit vooronderzoek kunnen we mede door uw hulp zoveel mogelijk historische gegevens verzamelen en ervoor zorgen dat de omgeving van de plangebieden veilig is.

Wat moet u doen als u een explosief aantreft? Laat het object liggen en raak het niet aan, meld de situatie bij de politie. Zij geven de melding door aan de EODD en probeer ervoor te zorgen dat er geen mensen in de buurt kunnen komen.

Groot succes voor zonnepanelenactie in gemeente Velsen

Uw woning klaar maken voor de energietransitie, zorgen voor een beter milieu en dat terwijl u uw energierekening naar beneden ziet gaan. Dat is mogelijk met de collectieve inkoopactie voor zonnepanelen die door gemeente Velsen en Energiek Velsen wordt ondersteund. Inmiddels is er zoveel interesse dat de informatieavonden vol zijn, maar u kunt zich nog steeds aanmelden!

Schrijf u vrijblijvend in
Met de zonnepanelenactie krijgt u de kans om panelen in te kopen en te laten installeren tegen een zeer gunstige prijs. U kunt zich tot 6 januari 2019 inschrijven via www.duurzaambouwloket.nl/actievelsen. Er komt dan vrijblijvend een specialist op bezoek. U heeft dan de gelegenheid al uw vragen te stellen.

Installateurs
De deelnemende installateurs bieden u een lage prijs voor installatie van de panelen. Bij aanmelding wordt er een afspraak met u gemaakt voor een husbezoek, waarna u een aanbod p maat van de betreffende specialist ontvangt.

Doet u mee?
Schrijf u vrijblijvend in via www.duurzaambouwloket.nl/actievelsen. (foto: ...)

Hoe veilig is Velsen voor vrouwen?

Onderzoek Safe Streets Velsen

Op woensdag 31 oktober heeft burgemeester Frank Dales het startschot gegeven voor het project 'Safe Streets'. Door het ondertekenen van een intentieverklaring spreekt hij uit dat de veiligheid van vrouwen in de openbare ruimte in Velsen zo veel mogelijk gewaarborgd moet zijn. Ook is op 31 oktober een online enquête over dit onderwerp gestart. Alle vrouwen uit Velsen worden opgeroepen om deze in te vullen via Facebook(gemeente Velsen) of www.velsen.nl

Vrouwen moeten zich altijd en overal veilig voelen op straat. Wat zij ook dragen, hoe zij zich ook gedragen, waar zij ook heen gaan, op welke tijd van de dag dan ook. Maar het is niet altijd vanzelfsprekend. Vooral jonge vrouwen kunnen zich onveilig voelen. Seksuele intimidatie, aanranding en verkrachting op straat is een serieus probleem. UN Women Nationaal Comité Nederland onderneemt actie tegen onveiligheid op straat met het project Safe Streets. In Velsen is dit opgepikt door de gemeenteraad, en eerder dit jaar heeft de raad een motie aangenomen om ook in Velsen met dit onderwerp aan de slag te gaan.

Inzicht noodzakelijk
Het is bekend als er bij de politie aangifte gedaan wordt van seksuele misdrijven. Maar daarbuiten is eigenlijk niet bekend of en in welke mate seksuele intimidatie in Velsen voorkomt. Dit omdat vrouwen hierover vaak niet willen of durven praten. Met deze enquête wil de gemeente het gesprek starten. Doe je mee? De enquête is anoniem.

Samenwerking met inwoners is nodig
In de enquête wordt ook gevraagd of je samen met andere vrouwen over dit thema wilt praten. Je wordt dan uitgenodigd om plaats te nemen in een (tijdelijke) werkgroep. Met elkaar gaan we dan op zoek naar oplossingen voor de knelpunten, die onder andere uit de enquête naar voren komen. De link naar de enquête staat op www.velsen.nl en via de Facebookpagina van de gemeente Velsen.

Wie helpt op 17 november mee de Japanse duizendknoop te bestrijden?

De gemeente nodigt inwoners uit om op zaterdag 17 november samen een middag de duizendknoop te lijf te gaan. Wethouder Sebastian Dinjens wil samen met zoveel mogelijk vrijwilligers op een aantal plekken in Velsen aan de slag. De gemeente stelt handschoenen en schoppen beschikbaar en zorgt voor de afvoer van het afval.

De Japanse duizendknoop is een ijzersterke uitheemse plant die in Nederland geen natuurlijke 'vijanden' kent. De duizendknoop groeit hard, wel 10 centimeter per dag, en verspreidt zich snel. De plant is supersterk en kan dwars door asfalt en funderingen heen groeien.

De gemeente moet deze plant daarom bestrijden en gaat daarvoor op zoek naar methoden die voldoende werken en zo min mogelijk schade opleveren voor het milieu. Daarnaast hopen we dat er Velsenaren zijn die zich vrijwillig willen inzetten om de duizendknoop te bestrijden. Dat kan door de plant met zoveel mogelijk wortels uit de grond te trekken of door hem met een schop uit te steken.

Doet u mee? Meld u dan aan via wsant@velsen.nl. Geef aan in welke wijk u woont, zodat we kunnen kijken of we in uw buurt aan de slag kunnen.

Op dinsdag 13 november geven we informatie over de duizendknoop en hoe de bestrijding in zijn werk gaat. De bijeenkomst vindt plaats in de wijkpost in Santpoort-Zuid en begint om 19.30 uur.

Op zaterdag 17 november gaan we vervolgens op verschillende plekken aan de slag van 13.00 tot 17.30 uur. (foto: gemeente Velsen)

Geslaagden voor het zwem ABC

Ruim 45 kinderen hebben deze week hun zwemexamen met succes afgelegd in zwembad De Heerenduinen. Hoewel de spanning te snijden was, lukte het alle deelnemertjes om de opdrachten goed uit te voeren en daarmee een diploma te halen. Er werd afgezwommen in de categorieën A, B en C. Het zwembadpersoneel feliciteert iedereen met zijn of haar diploma.

A-diploma
Caila Bakker, Kasia Karczyk, Mohamed Rezek, Mohamed Najib Nasri, Djuke Diroé, Philou Rieke van Schagen, Suus Wilhelmina de Weers, Kate Maria de Weers, Isabella Felicia Melanie van Schaik, Fabian Jumelet, Christopher Fransico Otten, Beya Eden, Daivey de Vries, Sander Xavier Moes, Jeylana Florencia, Hannah Schrurrman, Valentijn Dante Koster (certificaat A).

B-diploma
Jackson Henny Baan, Dex Andreas Groenendaal, Mark Jayden Brouwers, Pepijn Jonathan Engbers, Jason Schong, Jamie Anthonie Marie van der Heuvel, Liam Tiemens, Lucas Raspoort, Timon Christiaan de Vries, Mees van der Plas, Fabienne Mooij, Sam Bos, Isa Nijssen, Dylano Schalbroeck, Sem Benjamin Willemse, Samier Mohammad, Tijn Dirk-Jan Wijker, Azra Göcek.

C-diploma
Jens Simon Geert de Zwijger, Tobias Anton van der Molen, Igor ron Czerniawski, Jip Julius Bolwidt, Jade Wiegman, Sem Dijkstra, Kick van der Plas, Indy Jeanette van der Meij. (foto's: gemeente velsen)

Nieuw dit jaar: Kunstlijn Velsen

Vierentwintig beeldend kunstenaars die wonen en/of werken in de gemeente Velsen laten hun werk zien van 26 oktober tot en met 18 november in het Raadhuis voor de Kunst in Oud Velsen. Met deze expositie willen zij de bewoners, bestuurders en bezoekers van de gemeente kennis laten maken met lokale kunstenaars. De expositie laat de diversiteit van het werk van de Velsense kunstenaars zien.

De organisatie van de expositie ligt in de handen van drie enthousiaste kunstenaars, Norbert Wille, Afke Spaargaren en Marieke Adrichem. Zij exposeren zelf ook mee. Het is dé manier om te ontdekken van welke Velsenaar je meer werk wilt zien in het Kunstlijnweekend van 3 en 4 november.

Kunstlijnweekend 3 en 4 november
Dit jaar zijn er tijdens het kunstlijnweekend 3 en 4 november op meerdere locaties exposities. In het Dorp Velsen zijn naast de centrale expositie ook de ateliers van de kunstenaars open, net als de vrijmetselaarsloge en de Engelmunduskerk. De Burgerzaal in het Stadhuis is ter beschikking gesteld aan vijf kunstenaars die hier divers werk tonen. Zeer de moeite waard om even langs te komen!

Programma
Kunstlijn Velsen, za 27 okt t/m zo 11 nov (vr/za/zo middag open): Raadhuis voor de Kunst, Torenstraat 7, Velsen-Zuid

Kunstlijnweekend 3 en 4 november 11.00 tot 17.00 uur: **Burgerzaal Stadhuis**, Plein 1945, IJmuiden, **Kerkplein 1**, Velsen-zuid, **Torenstraat 2, 4 en 7** Velsen-Zuid, **Dorpskerk Santpoort-Noord**, **Genieweg 14a** Velsen-Zuid, **Zonbastion 5**, Velserbroek, **Zeehavenatelier,** Middenhavenstraat 4, IJmuiden.

De Kunstlijn Velsen is op 26 oktober enthousiaste wijze geopend door de wethouder van Kunst, Jeroen Verwoort. Middels het doorknippen van het Kunstlijnlint kon via de trap de oude raadszaal van het Raadhuis van de Kunst in Velsen-Zuid worden betreden. Op de foto staan de drie organisatoren van de expositie, Norbert Wille, Afke Spaargaren en Marieke Adrichem samen met wethouder Jeroen Verwoort. (foto:

Meld uw vereniging/club aan!

Sportpas voor volwassenen

De gemeente Velsen vindt het belangrijk dat zoveel mogelijk inwoners sporten en bewegen. Begin september lanceerden we de SportpasVelsen-brochure voor de jeugd. In december komt er nu ook een brochure voor de volwassenen en senioren.

Het doel van deze brochure is om de inwoners dichtbij huis op een snelle en gemakkelijke manier kennis te laten maken met sport- en beweegactiviteiten. Door deel te nemen aan de verschillende activiteiten kunnen inwoners ontdekken welke sport uiteindelijk het beste bij hen past. Veel sportverenigingen uit Velsen doen al mee. Wilt u ook met uw aanbod een pagina in de brochure vullen? Stuur dan vóór 8 november een mail met uw contactgegevens naar sportloket@velsen.nl, we nemen z.s.m. contact met u op! Op naar een nóg vitaler Velsen! (foto: gemeente Velsen)

Bekendmakingen algemeen Vergaderingen Gemeenteraad

Sessies

Datum: dinsdag 6 november 2018
Locatie sessies: gemeentehuis Velsen, ingang Plein 1945 te IJmuiden
Aanvangstijd 19.30 uur

Volg de raad
U bent van harte welkom de sessies bij te wonen. U kunt hiervoor plaatsnemen op de publieke tribune van de vergaderzaal. De vergadering is zowel live als achteraf te volgen via de raadskalender op www.velsen.nl/gemeenteraad. Open de raadskalender en klik vervolgens op de datum van deze sessies. De lokale omroep RTVSeaport zendt de sessies vanuit de raadzaal live uit via de lokale TV en via www.raadsplein.tv. Samenvattingen van de sessies zijn op een later tijdstip terug te zien.

Inspreken kan tijdens de sessies
Aanmelden om in te spreken kan tot op de dag van de vergadering tot 12.00 uur bij de griffie: 0255 567251 of via de mail: griffie@velsen.nl met vermelding van onderwerp, naam, e-mailadres en telefoonnummer. De griffie neemt dan nog contact met u op.

Agenda

Stand van zaken Stadsschouwburg Velsen, Kunstform en Stichting Welzijn Velsen
De afgelopen jaren is er in de raad meerdere keren gesproken over lokale organisaties die in financiële problemen zijn geraakt, zoals de Stadsschouwburg Velsen, het voormalig Kunstencentrum en de Stichting Welzijn Velsen. In enkele gevallen is door de raad extra geld beschikbaar gesteld. Bij deze instellingen zijn inmiddels grote en kleine stappen genomen om de financiële positie en bedrijfsvoering te verbeteren. In de sessie kunnen de raadsleden de directeuren van de drie organisaties vragen hoe het er nu voor staat.
Raadzaal: 19.30-21.30 uur

Fonds sociaal-culturele basisinfrastructuur
Verschillende organisaties die activiteiten organiseren op het gebied van welzijn, kunst en cultuur willen efficiënter omgaan met hun gebouwen en het onderhoud daarvan. Het gaat hier om het voormalig Witte Theater, Stichting Welzijn Velsen, Stadsschouwburg Velsen, voormalig Kunstencentrum Velsen en Bibliotheek Velsen. Hiervoor moeten plannen worden gemaakt die geld kosten. In de Perspectiefnota 2017 heeft de raad 1 miljoen euro gereserveerd onder de noemer 'Fonds Sociaal- culturele Basisinfrastructuur'. De aanvraag is eerder besproken in een sessie op 13 september. De raadsleden gaven aan dat zij meer informatie wilden hebben voordat de raad tijdens een raadsvergadering het bedrag vrijgeeft.
Raadzaal 21.30-23.00 uur

Raadsvergadering Begroting 2019

Datum: donderdag 8 november 2018
Locatie: het gemeentehuis, ingang Plein 1945 te IJmuiden
Aanvangstijd 19.30 uur

x U bent van harte welkom de vergadering over de Begroting 2019 bij te wonen. U kunt hiervoor plaatsnemen op de publieke tribune van de raadzaal. De raadsvergadering is zowel live als achteraf te volgen op www.velsen.nl/gemeenteraad. Open de raadskalender en klik op de datum van deze vergadering. Ook zijn de uitzendingen van de vergaderingen van de raad Velsen live te volgen en terug te zien op het TV-kanaal en via www.raadsplein.tv van RTV-Seaport.
De Agenda

Begroting 2019 gemeente Velsen
De begroting is het huishoudboekje van de gemeente. Er staat in waar de gemeente het komend jaar geld aan wil uitgeven en waar de inkomsten vandaan komen. De Begroting 2019 is gebaseerd op de perspectiefnota 2018 die in juli door de gemeenteraad is vastgesteld. De in maart gekozen raadsleden hebben een raadsakkoord vastgesteld waarin zij een aantal belangrijke thema's hebben benoemd voor de komende periode.

Tijdens de sessies op 13 september en 18 oktober zijn de eerste concrete voorstellen van de uitwerking van het raadsakkoord besproken en gaf de raad een oordeel over de Begroting 2019. Tijdens de raadsvergadering lichten de fracties hun standpunten over de begroting toe. Daarna worden mogelijke wijzigingen of voorstellen toegelicht. Het college van burgemeester en wethouders geven hun reactie. Vervolgens debatteren de raadsleden over de mogelijke wijzigingen en voorstellen en stelt de raad de Begroting 2019 vast.

Belastingverordeningen 2019 gemeente Velsen
In de Begroting 2019 staan de belastingtarieven. Daarbij is aangegeven wat de afwijkingen zijn ten opzichte van 2018. De gemeenteraad moet naast het vaststellen van de Begroting 2019 de belastingverordeningen voor 2019 en daarmee de tarieven apart vaststellen.

Bekendmakingen algemeen

De website www.velsen.nl is hét startpunt voor al uw vragen over de gemeente Velsen. Hier vindt u meer informatie over vergunningen, burgerzaken, buurtbemiddeling, bureau discriminatiezaken, ondernemersloket, openbare ruimte, sociale zaken en nog veel meer.

Kunt u iets niet vinden of heeft u een vraag? Bel dan 14 0255, u hoeft hiervoor geen netnummer te draaien. Uiteraard kunt u ook gewoon langskomen bij het Klant Contact Centrum in het gemeentehuis. Het KCC is geopend op maandag tot en met vrijdag van 08.00 tot 17.00 uur. Op donderdag van 08.00 uur tot 20.00 uur. Voor inhoudelijke vragen over bestemmingsplannen, omgevingsvergunningen of vragen die daarmee te maken hebben, kunt u een afspraak maken met één van de vakspecialisten via 14 0255.

Burgerzaken
Burgerzaken werkt uitsluitend op afspraak. Via onze website www.velsen.nl kunt u 24 uur per dag een afspraak maken. U kunt natuurlijk ook elke werkdag van 08.30 tot 17.00 uur bellen met het Klant Contact Centrum voor een afspraak.

Melding/klacht discriminatie
De gemeente Velsen faciliteert meldingen of klachten over discriminatie. Bij het Klant Contact Centrum van het gemeentehuis is een formulier verkrijgbaar, waarop u uw melding of klacht kunt noteren. Graag deze vervolgens versturen naar: Bureau Discriminatiezaken Kennemerland in Haarlem. Meer informatie op www.bdkennemerland.nl.

Publicatie
Vanaf 31 mei 2018 worden alle vergunningen, beleid en verordeningen op de landelijke website www.officielebekendmakingen.nl gepubliceerd. Op de gemeentelijke website www.Velsen.nl komt daar een link naar toe. Hier kunt u de besluiten van de afgelopen week of maand zien. Daarnaast wordt er ook gepubliceerd op de Infopagina van de gemeente in de huis-aan-huisbladen de Jutter en de Hofgeest. Informatie over de gemeenteraad van Velsen en de vergaderingen van het Raadsplein is te vinden op: www.velsen.nl/gemeenteraad.

Aanvragen

Burgemeester en wethouders van de gemeente Velsen maken bekend dat zij in de periode van 20 oktober tot en met 26 oktober 2018 de volgende aanvragen voor een omgevingsvergunning hebben ontvangen op grond van de wet algemene bepalingen omgevingsrecht. De datum van ontvangst is tussen haakjes vermeld.

IJmuiden
Zeewijkplein 31, vernieuwen bestaande kozijnen (24/10/2018) 16318-2018

Santpoort-Noord
Antillenstraat 19, gedeeltelijk kappen boom (22/10/2018) 16026-2018
Schipbroekenweg 6, plaatsen dakkapel (voorzijde) (24/10/2018) 16213-2018
Kweekerslaan 8, plaatsen bouwplaatsinrichting (26/10/2018) 16400-2018

Driehuis
Valeriuslaan 40, vergroten woonhuis (23/10/2018) 16057-2018
P.C. Hooftlaan 1 en Driehuizerkerkweg 105, splitsing woning en winkelpand naar twee woningen (23/10/2018) 16112-2018

Santpoort-Zuid
Charlotte de Bourbonlaan 16, kappen boom (22/10/2018) 16137-2018

Welstand
Voor zover de ingediende aanvragen voor een omgevingsvergunning betrekking hebben op een bouwactiviteit kunnen deze worden voorgelegd aan de commissie Stedelijk Schoon Velsen. Voor meer informatie over welstand: 140255

Verlengen beslistermijn

Santpoort-Zuid
Wüstelaan 70, oprichten agrarische schuur (24/10/2018) 12041-20183

Besluiten

Burgemeester en wethouders van Velsen hebben de hierna volgende besluiten genomen. Op grond van de Algemene wet bestuursrecht kan een belanghebbende bij het (de) onderstaande besluit(en) gedurende zes weken na de dag van verzending van het besluit een gemotiveerd bezwaarschrift indienen bij het bestuursorgaan dat het besluit heeft genomen (zoals college van Burgemeester en wethouders van Velsen of Burgemeester van Velsen, Postbus 465, 1970 AL IJmuiden), dan wel langs elektronische weg (elektronisch formulier op www.velsen.nl; werkt alleen in combinatie met inloggen via DigiD). In spoedeisende gevallen kan een voorlopige voorziening worden gevraagd bij de voorzieningenrechter van de rechtbank Noord-Holland, locatie Haarlem, sector bestuursrecht, Postbus 1621, 2003 BR Haarlem. Een voorlopige voorziening kan alleen worden aangevraagd, indien er ook een bezwaarschrift is ingediend. De verzenddatum van het besluit is tussen haakjes vermeld.

Verleende omgevingsvergunningen - reguliere procedure
Het college van Burgemeester en wethouders van Velsen heeft omgevingsvergunning verleend voor:

IJmuiden
Loggerstraat 17g, legaliseren tussenvloer in een bedrijfsunit (23/10/2018) 12202-2018
Willemsbeekweg 48, plaatsen dakopbouw (24/10/2018) 12683-2018
Pruimenboomplein 73, plaatsen balkonbeglazing (25/10/2018) 15474-2018

Santpoort-Noord
Santpoortse Dreef 170, legaliseren poort en erfafscheiding (24/10/2018) 13050-2018

Besluiten (vervolg)

Santpoort-Zuid
Bloemendaalsestraatweg 139, uitbreiden balkon (25/10/2018) 14964-2018

Velsen-Noord
Reyndersweg 7, verplaatsen terrasscherm (25/10/2018) 11886-2018

Velserbroek
Westlaan 41, afwijken bestemmingsplan voor evenement Oktoberfest op 3 november 2018 (29/10/2018) 15225-2018

Geweigerde omgevingsvergunning

Santpoort-Zuid
Louise de Colignylaan 8, kappen boom (23/10/2018) 13153-2018

Verleende evenementenvergunning APV artikel 2:17

Driehuis
Gedenkavond Westerveld, op 2 november 2018 van 18.00 tot 20.00 uur, Duin- en Kruidbergerweg 6 te Driehuis (29/10/2018) 10156-2018

De Jonge Stem brengt Shrek the Musical op de planken

IJmuiden - De spelers en vrijwilligers van De Jonge Stem zijn er klaar voor: vrijdag en zaterdag 9 en 10 november brengt Musicalgroep De Jonge Stem de grootste productie in haar 65-jarig bestaan op de planken. De spelers, decor- en kostuummakers, grimeurs en kappers zijn onder de bezielende leiding van regisseur Mieke van der Hust geen enkele moeilijkheid uit de weg gegaan. Shrek the Musical wordt een spetterende muzikale voorstelling met humor en verrassing.

'Shrek, the Musical' is een hilarisch sprookje waarin monsters het meisje krijgen, ezels en draken de liefde vinden en waarin prinsessen prachtig zijn in alle maten! De chagrijnige, botte, groene Oger Shrek woont alleen in zijn moeras. Dat vindt hij wel best, want de wereld is bang voor hem. Maar plotseling wordt zijn kluizenaarsbestaan bruut verstoord wanneer een groep dakloze sprookjesfiguren in zijn moeras wordt gedumpt door de wrede, in lengte iets te 'kort'-schietende Lord Farquaad. Deze biedt de Oger echter een deal aan; als Shrek de mooie prinses Fiona redt, dan zal Shrek zijn moeras weer terugkrijgen. En dan start Shreks grote avontuur.
Met een geweldig decor, schitterende kostuums, een gigantische draak en energieke dans- en zangnummers is Shrek omgetoverd van boek en tekenfilm tot een volwaardige familiemusical die er zeker voor zal zorgen dat het publiek de zaal swingend verlaat en je laat geloven dat er een gelukkig einde bestaat voor iedereen...
Jeugdmusicalgroep De Jonge Stem viert dit jaar haar 65-jarig jubileum en is een begrip in Velsen. De 40 talentvolle leden zijn tussen de 12 en 22 jaar oud en brengen elk jaar in november twee voorstellingen op de planken van de Stadsschouwburg Velsen.
Toegangskaarten zijn verkrijgbaar via www.stadsschouwburg-velsen.nl/programma/shrek of aan de kassa van de stadsschouwburg (op werkdagen open van 12.30 tot 14.00 uur en op voorstellingsdagen vanaf 17 uur, ook telefonisch bereikbaar op 0900 - 1505). (foto: aangeleverd)

Open dag KunstForm

IJmuiden - Op zondag 4 november organiseert KunstForm Velsen open huis voor iedereen die geïnteresseerd is in kunst en cultuur of die daarmee aan de slag wil. Als bezoeker kun je inspiratie opdoen, verrast worden, kijken, luisteren en zelfs meedoen. Cursisten geven deze dag demonstraties of gaan aan de slag in het atelier. Je kan proeven van de verschillende lessen in theater, muziek en beeldende vorming. Volksuniversiteit Velsen zal ook laten zien welke lessen er allemaal gevolgd kunnen worden. Er zijn ook 20 minuten durende proeflessen in diverse dansstijlen te volgen. Zo kun je echt ervaren hoe het is om les te hebben! Stichting KunstForm zet zich in voor de ontwikkeling van kunsteducatie binnen Velsen. Zij biedt onderwijs op het hoogste niveau. Kortom: er is genoeg te zien en beleven. Iedereen is welkom om op deze dag aanwezig te zijn en mee te doen! De deuren staan open van 13.00 tot 16.00 uur. Er wordt meteen begonnen met een demonstratie moderne dans van DanceWorks. Graag tot ziens op zondag 4 november bij KunstForm Velsen aan Schoolpad 4 (tussen de Lorenzstraat en de Troelstraweg).

Open repetitie koor Bel Canto

IJmuiden - Op dinsdag 6 november houdt Bel Canto een open repetitieavond. Na de succesvolle opera Macbeth bereidt het koor zich nu voor op de opera Turandot van componist Puccini (uitvoering maart 2020). Voor deze opera zijn nieuwe leden en projectleden van harte welkom. Turandot heeft veel zangers en zangeressen nodig om dit prachtige schouwspel op de planken te zetten. De open repetitie is bedoeld om enthousiaste zangers over de operadrempel te krijgen. U kunt dinsdagavond vrijblijvend een kijkje nemen en u laten verrassen. De repetitie begint om 19.30 uur en is in De Abeel aan de Abelenstraat.

Lijf & gezondheid Lees je fit!
Bezoek onze website:
WWW.LIJFENGEZONDHEID.NL

Samen muziek maken is leuk!

Nieuwe Opstapklas Soli

Santpoort-Noord - Samen muziek maken is leuk! Daarom start muziekvereniging Soli weer een nieuwe opstapklas. Op donderdag 8 november is de eerste repetitie. In de opstapklas leren kinderen samen muziek maken. Het is de eerste samenspelgroep van Soli en bedoeld voor beginnende blazers. Wie een blaasinstrument speelt, zoals dwarsfluit, klarinet, saxofoon, trompet, hoorn, trombone, hobo of fagot, en les heeft vanaf 2017 of 2018, die kan al meespelen. Je hoeft niet zo lang les te hebben om mee te kunnen doen. Dat kan al vanaf ongeveer drie maanden les. Het is heel leuk om met andere kinderen en met verschillende instrumenten samen te spelen.
De muziek voor de opstapklas wordt aangepast aan het niveau van de blazer. Omdat op les steeds nieuwe noten erbij geleerd worden, wordt daar bij de nieuwe muziek ook rekening mee gehouden.
De opstapklas start op donderdag 8 november om 18.30 uur in het Solimuziekcentrum (naast station Driehuis). Aanmelden kan via opleidingen@soli.nl. In de maand november kun je gratis meedoen. Zie ook www.soli.nl. (foto: Ton Haver)

Expositie in de Burgerzaal van het stadhuis

IJmuiden - Dit jaar is er een fantastische expositie van vier Velsense kunstenaars en één gastkunstenaar in de monumentale Burgerzaal van het stadhuis in IJmuiden aan het Plein 1945.

Marieke Adrichem: de rode draad in al haar werk is landschapsidentiteit, haar uitdaging is altijd om iets te doen met een gebied, mensen bewust maken van die plek. In deze expositie een bijzondere installatie met 300 verschillende foto's van de IJmuiderslag die allen gemaakt zijn vanaf haar terras.
Dakmar Scholten: Zij schildert met olieverf in de arbeidsintensieve techniek van de 17e eeuw schilderen. Haar motieven komen uit gedachten, gevoelens en emoties. Vluchtige, vergankelijke momenten die op het doek een langer leven mogen leiden.
Ernst Merhottein: Hij beschikt over een eigen stijl, realistisch en surrealistisch. Er worden wel vergelijkingen gemaakt met Jeroen Bosch en Dali qua afbeelding, maar dan wel geplaatst in deze tijd.
Petra Meskers: Haar werken bestaan uit (flinterdunne) lagen verf over elkaar. Afwisselend stuurt zij het proces, dan weer laat zij zich verrassen door wat onder haar handen ontstaat en laat haar daardoor leiden. Eveline Hardeman: Haar werk richt zich vooral op menselijke verhoudingen, kwetsbaarheid en innerlijke en onderlinge emoties. Tijdens deze expositie een prachtige beamerprojectie van de zee.
De expositie is te zien op zaterdag 3 en zondag 4 november van 11.00 tot 17.00 uur. (foto: aangeleverd)

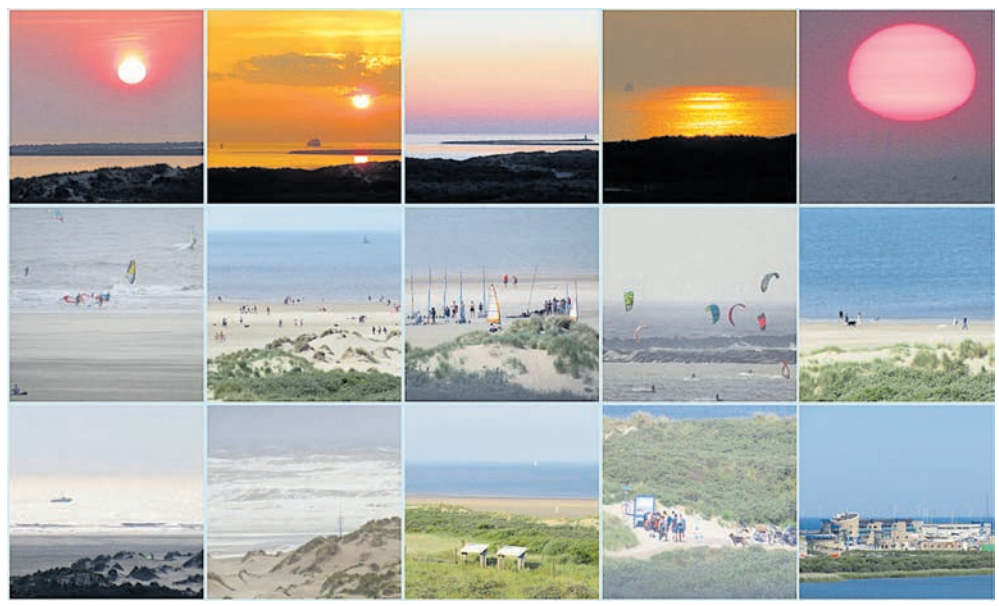

SPORTKRANT

SPORTLOKET VELSEN
volop in beweging

POWERED BY GEMEENTE VELSEN

Deze sportkrant is een uitgave van Sportloket Velsen • www.sportloketvelsen.nl • www.zwembadvelsen.nl November 2018

Evenementenkalender

8 november	*Schoolschaatsen www.sportloketvelsen.nl*
11 november	*Happy running strandloop www.happyrunning.nl*
14 november	*Schooldamtoernooi www.sportloketvelsen.nl*
16 november	*Drijf Inn www.zwembadvelsen.nl*
26 november	*Basketbaltoernooi v.o. www.sportloketvelsen.nl*
28 november	*Sportcongres Velsen www.sportloketvelsen.nl*
30 november	*Discozwemmen (thema Sinterklaas) www.zwembadvelsen.nl*

Datum Sportgala Velsen bekend

Vrijdag 1 maart 2019 worden in het Thalia Theater te IJmuiden de sportkampioenen in het zonnetje gezet bij het jaarlijkse Sportgala.
De huidige sportkampioenen van afgelopen jaar zijn te bewonderen op de Wall of Fame bij sporthal IJmuiden Oost.
Via www.sportgalavelsen.nl kunnen sportkampioenen worden aangemeld.

SPORTGALA
GEMEENTE VELSEN

Sportcongres Velsen 2018

Woensdag 28 november wordt voor de 3e keer het Sportcongres Velsen in sporthal Zeewijk te IJmuiden georganiseerd. Het congres bestaat uit een afwisselend programma en is specifiek bedoeld voor sportverenigingen. Zij kunnen kiezen uit een gevarieerd aanbod van workshops om hen op weg te helpen naar een (nog) sterkere sportvereniging. Daarnaast is er ruime mogelijkheid om te netwerken en de andere sportclubs te spreken. Kortom een avond om niet te missen! De volgende workshops komen aan bod:

- Hoe verduurzaam je je sportvereniging?
- De rookvrije sportomgeving
- Het nieuwe BTW besluit en de gevolgen voor sportverenigingen
- Creatieve sessie over: werven en behoud van leden
- Welkom op de club: gastvrijheid
- De maatschappelijke waarde van sport

De inspiratiesessie wordt verzorgd door niemand minder dan ex-profvoetballer en voormalig technisch directeur van de KNVB, Hans van Breukelen. In de jaren '80 en '90 was hij Nederlands beste keeper. Won met PSV in 1988 de Europa Cup 1 en met het Nederlands elftal het EK. In de inspiratiesessie vertelt hij over zijn ervaringen als sporter, bestuurder en adviseur. Na afloop ontvangen alle sportverenigingen een gesigneerd boek van hem.

Deelname aan het congres is gratis. Bent u geen bestuurder of vertegenwoordiger van een sportvereniging maar wel een sport- of beweegaanbieder en geïnteresseerd om ook deel te nemen? Stuur dan een mail naar: sportloket@velsen.nl of meld u aan via www.sportcongres-velsen.nl

Het programma:

19.15 uur	Inloop met koffie, thee en versnapering	20.00 uur	Workshop ronde 1
19.30 uur	Start en spoorboekje door spreekstalmeester: Gertjan Huijbens	20:40 uur	Pauze met hapje en drankje
		21:00 uur	Workshop ronde 2
19.35 uur	Openingswoord door wethouder Sport: Bram Diepstraten	21.40 uur	Inspiratiesessie Hans van Breukelen
		22:10 uur	Netwerkborrel
19.40 uur	Korte toelichting nieuwe sportprojecten	22:45 uur	Afsluiting

Oproep voor verenigingen en (bootcamp)clubs SportContrainer

Vanaf 15 oktober staat de SportContrainer op het grasveld voor sporthal Zeewijk. Het sporttoestel zal hier 4 maanden blijven staan en kan door iedereen sportief gebruikt worden. Ben je bevoegd om sportles te geven op het gebied van fitness, bootcamp, krachtoefeningen dan kun je via sportloket@velsen.nl een code aanvragen om gebruik te mogen maken van het (fitness)materiaal in de SportContrainer! Schroom niet en vraag de code aan!

Drijf Inn

Film kijken tijdens de "Drijf Inn" in zwembad De Heerenduinen.
Vrijdag 16 november kun je samen met je vrienden en vriendinnen dobberend op een luchtbed kijken naar een leuke film. Het zwembad wordt deze avond omgetoverd tot een bioscoop. Je hoeft zelf geen luchtbed mee te nemen het zwembad heeft er voldoende (50 stuks), maar wil je op een eigen luchtbed film kijken dan mag dat natuurlijk ook.
De "Drijf Inn" is van 18.00 t/m 21.00 uur en wordt georganiseerd voor kinderen van 6 t/m 14 jaar.
Ook leuk voor je verjaardagspartijtje. Toegang € 6,10

Baby- peuterzwemmen

Iedere donderdag of vrijdag kunnen (groot)ouders op een leuke en ontspannen wijze samen met hun (klein)kind zwemmen tijdens het baby- en peuterzwemmen in zwembad De Heerenduinen.
Met het zingen van vrolijke liedjes leren de kleintjes zich op hun gemak te voelen in het water. Op speelse wijze leren kinderen de basistechniek van het zwemmen en leert het zichzelf te redden in het water. Het baby- en peuterzwemmen is voor kinderen vanaf 3 maanden.
De groepen zijn ingedeeld per geboortejaar. Er is nog ruimte in verschillende groepen. Kijk voor meer informatie op www.zwembadvelsen.nl

Donderdag	geboortejaar	Vrijdag	geboortejaar
08.40 - 09.10 uur	2015	10.50 - 11.20 uur	2018
09.15 - 09.45 uur	2016	11.25 - 11.55 uur	2017
10.50 - 11.20 uur	2016	14.00 - 14.30 uur	2015
11.25 - 11.55 uur	2017	14.30 - 15.00 uur	2016
14.15 - 14.45 uur	2017	15.05 - 15.35 uur	2018
14.45 - 15.15 uur	2018		
15.15- 15.45 uur	2015		

U mag altijd een proefles mee komen doen.

Schoolschaatsen

Donderdag 8 november organiseert Sportloket Velsen een schaatsactiviteit voor Velsense basisschoolleerlingen uit groep 6.
Inmiddels zijn er ca. 350 leerlingen die mee gaan doen, een mooi aantal.
De activiteiten bestaan uit ca. 1,5 uur ijspret in de vorm van vrijschaatsen, schaatsles of Bavarian Curling en worden gegeven door vrijwilligers en ervaren schaatsers van diverse ijsclubs.

Meld uw vereniging/club aan!

Sportpas voor volwassenen

De gemeente Velsen vindt het belangrijk dat zoveel mogelijk inwoners sporten en bewegen. Begin september lanceerde we de SportpasVelsen brochure voor de jeugd. In december komt er nu ook een brochure voor de volwassenen en senioren. Het doel van deze brochure is om de inwoners dichtbij huis op een snelle en gemakkelijke manier kennis te laten maken met sport- en beweegactiviteiten. Door deel te nemen aan de verschillende activiteiten kunnen inwoners ontdekken welke sport uiteindelijk het beste bij hen past. Veel sportverenigingen uit Velsen doen al mee. Wilt u ook met uw aanbod een pagina in de brochure vullen? Stuur dan vóór 8 november een mail met uw contactgegevens naar sportloket@velsen.nl, we nemen z.s.m. contact met u op! Op naar een nóg vitaler Velsen!

COLOFON

de Hofgeest

Verschijnt donderdag

EDITIE 8
VELSERBROEK, DRIEHUIS, VELSEN-Z., SANTPOORT-Z. EN SANTPOORT-N.

de Jutter

Verschijnt donderdag

EDITIE 9
IJMUIDEN & VELSEN-N.

Kantooradres
Zeeweg 189-191
1971 HB IJmuiden
Tel. 0255-533900

Openingstijden
ma. t/m do. 09.00-17.00 uur
vrijdag 09.00-15.00 uur

Aanleveren van advertentie
Dinsdag voor 17.00 uur
verkoop@jutter.nl
verkoop@hofgeest.nl

Advertentieverkoop
Jeroen van Duijn
Mobiel 06-33836478
Gerda Ritskes
Mobiel 06-45708874
Ellen Gouda
Mobiel 06-51128572

Advertentie-tarieven
op aanvraag

Aanleveren van kopij
Dinsdag voor 14.00 uur
redactie@jutter.nl
Maximum aantal woorden: 300

Chef redactie
Friso Huizinga

Redactie
Marja van der Wulp
Joop Wayenberg

Directie
Frits Raadsheer
Mobiel 06-53951836

Bladmanager
Veroni Pereboom
Mobiel 06-30695175

Kabalen
Opgave gratis advertenties voor www.jutter.nl/kabalen-opgeven

Druk
Janssen/Pers Rotatiedruk

Verspreiding en bezorgklachten
www.verspreidnet.nl
Tel. 0251-674433

Centrale administratie
Visserstraat 10
1431 GJ Aalsmeer
Tel. 0297-341900

Uitgave van
Kennemerland PERS B.V.

Oplage de Hofgeest: 13.900
Oplage de Jutter: 18.800

Ingezonden brieven
Eenieder staat het vrij te reageren op artikelen of zijn mening te geven op ontwikkelingen die spelen binnen de gemeente. Uw ingezonden brief dient echter ondertekend te worden ingestuurd, dus voorzien van naam, adres, telefoonnummer en/of e-mailadres. Deze gegevens worden niet volledig in de krant gepubliceerd; wél naam en woonplaats. Anoniem ingezonden brieven worden niet in behandeling genomen. De redactie behoudt zich het recht voor brieven te weigeren dan wel te redigeren of in te korten. Houd maximaal 300 woorden aan.

Let op
Nadrukkelijk maken wij u er op attent, dat door ons in deze krant geproduceerd advertentie-, foto-, en/of tekstmateriaal niet beschikbaar wordt gesteld aan derden. Dus ook niet per e-mail, fotokopie of anderszins zonder uitdrukkelijke, schriftelijke toestemming van de uitgever!

Privacy
Zie onze privacyverklaring op www.jutter.nl/privacy

WWW.HOFGEEST.NL
WWW.JUTTER.NL

FAMILIEBERICHTEN NU OOK ONLINE

Vijf jaar Eva Mode

IJmuiden - Eva Mode, gevestigd op Plein 1945 in IJmuiden, bestaat volgende maand vijf jaar. Ellen Smeenk en Henriëtte van Ewijk zijn blij met de vaste klantenkring die gedurende het eerste lustrum is opgebouwd. „Het werken in de winkel is voor ons iedere dag weer een feest", zeggen ze enthousiast. Om juist voor die vaste klanten iets extra te doen, is een mooie jubileumactie bedacht. Gedurende de gehele maand november krijgt elke klant bij besteding van 50,00 euro of meer een plant cadeau (maximaal één plant per klant). Eva Mode staat voor betaalbare, casual 40+ damesmode in de maten 36 tot en met 46. Wekelijks wordt de collectie aangevuld met nieuwe items, zodat er altijd een ruime keus is uit merken zoals Enjoy, Red Button, Gafair, N.E.D., FOS en Lea H.
Momenteel hangt de winkel vol met de nieuwste trends voor het najaar, dus kom snel eens kijken!
Eva Mode is geopend van dinsdag tot en met zaterdag tussen 10.00 en 17.00 uur. Tip: geef een kledingbon cadeau. Ze zijn bij Eva Mode verkrijgbaar tegen elk tarief! (foto: aangeleverd)

Winnaar RIGO-tassenactie in zonnetje gezet

IJmuiden - Op 6 oktober hingen veel Velsenaren de RIGO-tas uit vanwege de 80ste verjaardag van de verffabriek.
Alle RIGO-collega's waren gevraagd de tassen te spotten in IJmuiden en omstreken, zodat daar uiteindelijk een winnaar uit gekozen kon worden.
Ook Toon en Machiel van RIGO maakten beiden een rondje, zagen tassen hangen en maakten hier en daar een babbeltje met de bewoners: „We willen iedereen echt enorm bedanken voor de vrolijke vlaggen die we mogen hebben zien wapperen. Het was voor ons echt heel bijzonder te ervaren dat mensen RIGO Verffabriek en Verfcentrum een warm hart toe dragen en gehoor hebben gegeven aan onze oproep. Wij zijn heel blij dat de prijs die we uitgereikt hebben ook nog eens heel goed terecht komt. De familie Bakker hoeft zich nu niet te beperken tot een kleine verbouwing, maar kan nu het hele huis van top tot teen netjes in de verf zetten. Alles moet gedaan worden. En daar worden wij dan weer echt vrolijk van. Gefeliciteerd met jullie prijs!" (foto: aangeleverd)

Typisch IJmuiden

Door Erik Baalbergen

Erik Baalbergen legt wekelijks een typisch IJmuidens beeld vast, naar aanleiding van de actualiteit, een bijzondere gebeurtenis, een evenement of gewoon vanwege de mooie taferelen die IJmuiden biedt. Achter elke foto schuilen wetenswaardigheden over IJmuiden. Deze week aandacht voor de Week van de Industriecultuur, die vorige week tijdens de herfstvakantie plaatsvond.

Van 20 tot en met 28 oktober stonden IJmuiden, Beverwijk en Zaanstad in het teken van de 'Week van de Industriecultuur'. Via de media en de prachtige industriecultuurposters van illustrator Eric Coolen was de Week uitgebreid onder de aandacht gebracht. Met tientallen kleinschalige activiteiten, zoals theatervoorstellingen, bedrijfsrondleidingen, wandelingen, rondvaarten en lichtprojecties, lieten de provincie en de gemeenten rond het Noordzeekanaal het publiek kennis maken met het industriële verleden, heden en toekomst van het Noordzeekanaalgebied. Tijdens de Week konden bijzondere plekken worden bezocht waar je normaal niet (gemakkelijk) komt.
In IJmuiden was voor de gelegenheid de watertoren aan de Dokweg verlicht. In tegenstelling tot vorige edities, toen hij groen en geel verlicht was, was hij nu in rood en blauw licht gehuld. Ook was ter gelegenheid van '100 jaar staal in de IJmond' de gashouder bij de hoogovens al enige tijd verlicht. Activiteiten in het kader van de Industriecultuurweek in en bij IJmuiden waren onder meer een havenrun in de schemering langs de havens en het Noordzeekanaal, een museumdag met gratis toegang tot onder meer het Zee- en Havenmuseum en het Hoogovensmuseum, bedrijfsbezoeken bij de ENCI en Tata Steel, een vaartocht per snelle rib-boot door de havens van IJmuiden, een workshop fotograferen in het donker, een masterclass schilderen en een mysterieuze radiotour.
De radiotour met de titel 'het Mysterie van Mevrouw D' werd verzorgd door locatietheatergezelschap Prins te Paard. Het theaterstuk is gebaseerd op een waargebeurd verhaal met een IJmuidens tintje uit augustus 1935 over gestolen diamanten en een op mysterieuze wijze verdwenen passagier (mevrouw D) op het schip Calypso, dat onderweg was van Algiers naar Amsterdam. Prins te Paard voerde het stuk op verschillende locaties op, op Sluiseiland, in Oud-IJmuiden, bij de vissershaven en in het Middenhavengebied. Het publiek werd met golfkarren langs de locaties gereden. Via koptelefoons luisterde men naar het verhaal verteld door Ome Jan en afgewisseld met muziekfragmenten van IJmuidense muzikanten als Sam Vlessing en Vreeswijk. Na een geslaagde try-out op de vrijdagavond vonden op zaterdag en zondag tijdens het eerste weekend van de Industriecultuurweek diverse voorstellingen plaats in de middag en de avond. Enkele honderden belangstellenden hebben de voorstelling meegemaakt.
Op zondagmiddag hield Hildebrand de Boer, voorzitter van de stichting Industriecultuur Noordzeekanaalgebied, in de centrale hal van het havenkantoor aan de Halkade een interessante lezing met de titel 'Industriecultuur in Beeld'. De Boer nam aan de hand van talrijke foto's de aanwezigen mee op reis door gebieden in Europa met een industrieel verleden en toonde hoe men daar omgaat met dat verleden. De reis eindigde dicht bij huis, bij het Noordzeekanaal en IJmuiden.
Voor aanvang van de lezing had ik gelegenheid om het havengebouw van binnen 's wat nader te bekijken. Op zich is dit zeventigjarige gebouw, dat in 1948 werd geopend, ook een pareltje uit het ijverige verleden en heden - en hopelijk de toekomst - van IJmuiden. Als je de imposante centrale hal achter de hoofdingang betreedt, waan je je in een tekening van de graficus M.C. Escher!

Thuis in Santpoort

Een 'stadse' straat

Als je van de Hoofdstraat over de Wüstelaan nog voor de straat naar de molen 'De Zandhaas' rechtsaf slaat, kom je in de Molenstraat. De naam van de straat heeft een dorpse klank, maar de straat maakt een stadse indruk. Een straat met relatief hoge herenhuizen, zonder voortuin, voor een deel aaneengesloten.
De Molenstraat is tussen 1905 en 1911 op particulier initiatief aangelegd als eerste planmatige uitbreiding van Santpoort. De stijl van de huizen is geïnspireerd op de Engelse landhuisstijl. Schilderachtige villa's met rustieke elementen. Specifieke kenmerken zijn (gedeeltelijk) wit gepleisterde gevels met uitgespaarde ontlastingsbogen, hoge ramen, erkers en decoratieve balkons. Doordat de bouwstijlen op elkaar aansluiten vormen de huizen van de Molenstraat een eenheid. Bovendien is de straat niet erg breed en heeft deze een haakse bocht; het geheel heeft daarmee een besloten karakter. Een bijzondere straat.

Stichting Santpoort
Tekst: Annette Koster
Foto: Tialda Willems

KENNISGEVING

Wabo, reguliere procedure, vergunning verleend

De Omgevingsdienst Noordzeekanaalgebied maakt namens Gedeputeerde Staten van provincie Noord-Holland bekend dat zij een vergunning ingevolge de Wet algemene bepalingen omgevingsrecht (Wabo) heeft verleend.

Het betreft een vergunning voor het aanleggen van een in- en uitrit, het plaatsen van een erfafscheiding en een raster en het kappen van bomen.

Datum besluit: 19 oktober 2018
Aanvrager: Stichting Waternet
Locatie: Wenckebachstraat 1, Beverwijk
Zaaknummer: 8447479

Meer informatie over deze vergunning kunt u vinden op www.odnzkg.nl onder bekendmakingen. Heeft u een vraag over deze procedure dan kunt u gebruik maken van het contactformulier op www.odnzkg.nl. Er wordt dan contact met u opgenomen.

Bezwaar
Als u belanghebbende bent bij het besluit, kunt u binnen zes weken na de dag van bekendmaking daarvan een bezwaarschrift indienen bij Gedeputeerde Staten van Noord-Holland, ter attentie van de secretaris van de Hoor- en adviescommissie, Postbus 3007, 2001 DA Haarlem. Vermeld in uw bezwaarschrift altijd de datum, uw naam, adres, handtekening, het referentienummer/kenmerk van dit besluit (of stuur een kopie van het besluit mee) en de reden(en) waarom u bezwaar maakt. Dient iemand anders namens u een bezwaarschrift in, stuur dan een machtiging mee. Verder verzoeken wij u om uw telefoonnummer in het bezwaarschrift te vermelden.

Het indienen van een bezwaarschrift schort de werking van dit besluit niet op. In spoedgevallen kan tijdens de bezwaarschrift-procedure een voorlopige voorziening worden gevraagd aan de voorzieningenrechter van de Rechtbank Noord-Holland, Sector Bestuursrecht, postbus 1621, 2003 BR Haarlem. Voor het behandelen van het verzoek worden griffiekosten in rekening gebracht. U kunt ook digitaal het verzoekschrift indienen bij de genoemde rechtbank via http://loket.rechtspraak.nl/bestuursrecht.

Voor meer informatie over het instellen van beroep kunt u de brochure 'Bezwaar en beroep tegen een beslissing van de overheid' downloaden van de website www.rijksoverheid.nl. Voor algemene informatie over procedures kunt u ook bellen met de rijksoverheid op telefoonnummer 1400 (lokaal tarief).

De bekendmaking van het besluit is gelijk aan de hierboven genoemde datum van het besluit.

Omgevingsdienst
noordzeekanaalgebied

PATRICK VAN KEULEN

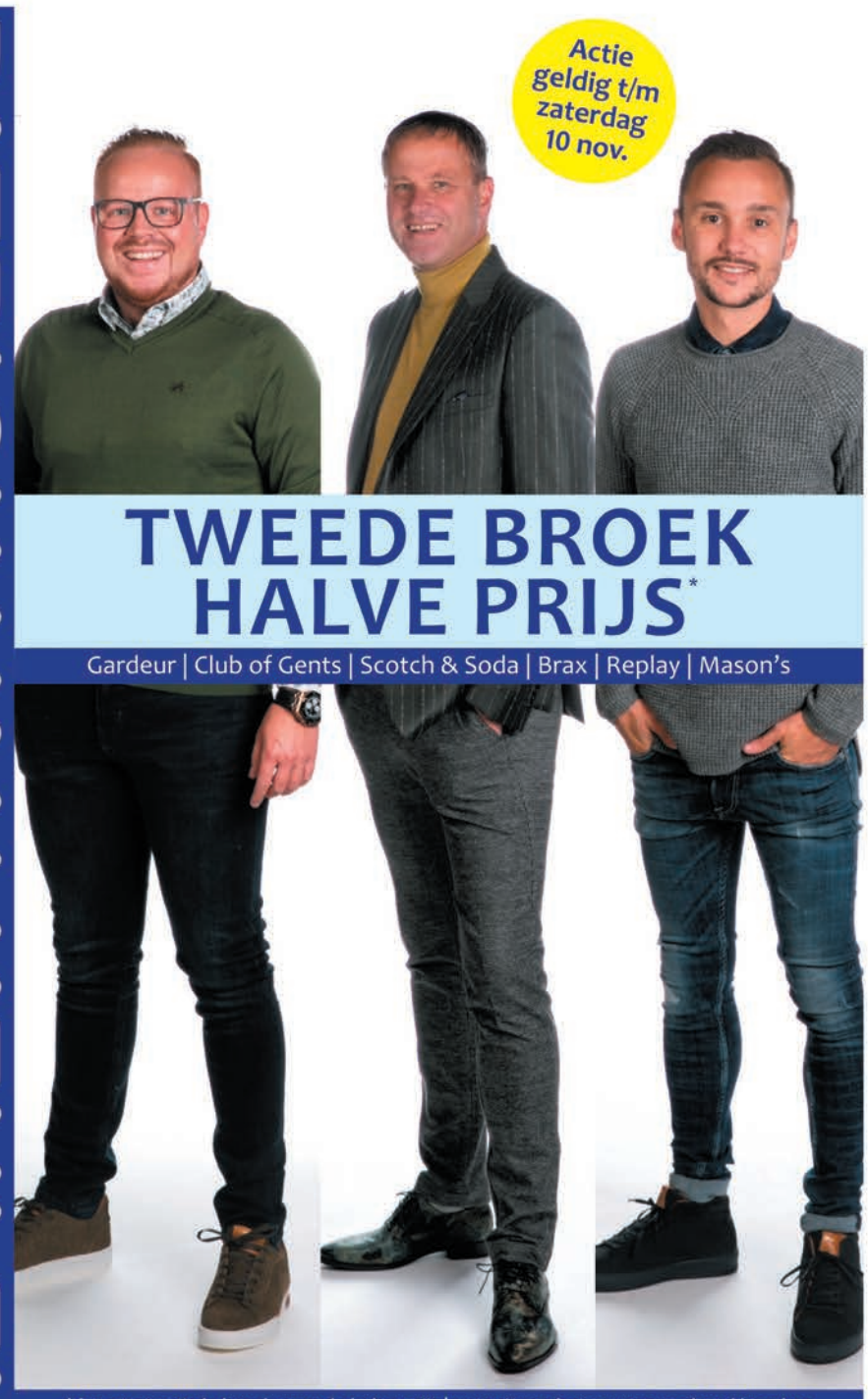

TWEEDE BROEK HALVE PRIJS*
Gardeur | Club of Gents | Scotch & Soda | Brax | Replay | Mason's
* laagst geprijsde broek voor de halve prijs | met uitzondering van standaard broeken
Lange Nieuwstraat 787-789 IJmuiden | www.patrickvankeulen.nl | Deutzstraat 26 Heemskerk

STICHTING O.I.G. I.H.D.
ZOEKT VRIJWILLIGERS
Voor achter het stuur, maar ook voor in het bestuur.
Dit vanwege periodiek aftredende bestuursleden.
Voor meer informatie zie de website: www.oig-ihd.nl
of neem contact op via mail info@oig-ihd.nl of met de centrale post 0255-515133 tussen 09.00 en 14.00 uur.

Geldig van maandag 05 november t/m zaterdag 10 november
WEEKTOPPER

Speculaasstaaf
met 100% amandelspijs
3.50 per stuk

De Haarlemse Bakker
Kennemerlaan 50 IJmuiden
open van ma tot za
07:00 tot 17:00 uur

postnl Pakketpunt
WESTERN UNION MONEY TRANSFER
Staatsloterij
Lotto.

THE READ SHOP
VIVÁNT

VIVÁNT®
Uw adres voor de nieuwste tijdschriften-boeken-kantoorartikelen-cartridges-wenskaarten-giftcards
Readshop Vivant Timmy,
Rijksstraatweg 108, Haarlem, 023-5380500

Drogisterij Parfumerie Visser compleet vernieuwd

Santpoort-Noord - Drogisterij Parfumerie Visser aan de Hagelingerweg 73 is compleet vernieuwd! Na een verbouwing van ruim anderhalve week zijn de deuren op woensdag 31 oktober weer open gegaan.

In de vernieuwde winkel is meer ruimte gemaakt voor gezondheid en natuurlijke verzorging. Naast de gezondheidsmerken als Solgar, Orthica en New Care is er nu ook meer plek voor reformmerken als Bountiful en Alkavitea, hét specialistische merk om het lichaam te ontzuren. Nieuw in het assortiment is het orthopedische merk Uriel, een toonaangevend merk voor orthopedische hulpmiddelen en sportbandages.
Verder is de cosmetica- en parfumerieafdeling opgefrist en de winkel voorzien van een meer hedendaagse uitstraling. ,,Begin volgend jaar zit Drogisterij Visser alweer 12,5 jaar in Santpoort-Noord en om onze klanten ook de komende jaren goed van dienst te kunnen zijn moeten we actueel en bij de tijd blijven!" Dit gebeurt door de maandelijkse trainingen die het team volgt, maar zal in de vernieuwde winkel ook beter tot uiting komen. Naast de vertrouwde gezichten van het team blijven ook het advies en de verrassende acties ongewijzigd. Loop snel eens binnen aan de Hagelingerweg 73! (foto: aangeleverd)

't Mosterdzaadje

Wonderschoon samenspel viool en piano en pianist Denis Linnik

Santpoort-Noord - Het Belgische duo Flou Artistique bestaat uit violiste Maria-Laura Schoutteten en haar moeder, de pianiste Antoinette Tronquo. Op vrijdag 2 november om 20.00 uur brengen ze een programma dat ontroert, verwondert en intrigeert. Van romantisch tot hedendaags. Van bekend tot onbekend. Muziek van Mozart, Pärt, Weill, Piazzolla, Beethoven, Brahms en Beriot. Flou Artistique heeft een heel origineel repertoire opgebouwd alsook een eigen sound. Onbekende parels uit de muziekliteratuur en arrangementen speciaal geschreven door de pianiste in afwisseling met traditionele klassieke werken, zorgen voor een aangename variatie in het programma.
De Wit-Russische pianist Denis Linnik neemt het publiek in 't Mosterdzaadje op zondag 4 november om 15.00 uur mee op een reis door verschillende tijden. Hij koos op zijn programma vijf componisten die allemaal een andere stijl vertegenwoordigen. Uitgevoerd worden: Scarlatti, Chopin, Debussy, Beltiukov en Rachmaninoff.
Componisten laten leefomstandigheden in hun muziek weerspiegelen. Vrede en oorlog, in luxe of armoede, gezond en ziek, erkend en miskend. Hun leven en muziek werd beïnvloed door tijdgenoten, waarden en landschappen.
,,Barok, Romantiek, Impressionisme, Neoclassisme en Laat-Romantiek, elk van deze stijlen heeft zijn eigen geschiedenis, tradities en zelfs zijn specifieke manier van denken. Dat is wat ik erg interessant vindt", aldus Denis Linnik.
Denis Linnik (1995) won in Belarus drie keer de Staatsprijs voor groot talent en werd uitgenodigd voor verdere studie in Basel. Sinds 2017 studeert hij daar aan de Hochschule für Musik.
't Mosterdzaadje, Kerkweg 29, telefoon 023-5378625. Vanaf een half uur voor aanvang is de zaal open.
Toegang vrij, een bijdrage in de onkosten wenselijk. Zie ook www.mosterdzaadje.nl.

Griezelige springwedstrijd op Kennemergaarde

Santpoort-Noord - Afgelopen zondag liepen er allerlei spoken, duivels en monsters rond op manege Kennemergaarde in Santpoort-Noord: de jaarlijkse Halloween springwedstrijd werd weer gehouden. Ook was de binnenbaan spookachtig ingericht en hingen er griezelige skeletten en spinnen aan de hindernissen. Het los rijden duurde iets langer dan gewoonlijk zodat de paarden en pony's alle tijd hadden om aan de vreemde hindernissen te wennen.
Daarna ging de wedstrijd van start en het was mede door het koude weer spectaculair om te zien! Na afloop werd in de foyer de uitslag bekend gemaakt: In de rubriek 40-60 cm won Susan Büchli de eerste prijs met Dancing Queen, tweede werd Famke van der Gaarden met Zsa Zsa en derde Lara Brusman met Until Then. De rubriek 80-100 cm werd gewonnen door Wouter Smits op Zara en tweede werd Matthijs Kelder op Evita. Omdat het de laatste springwedstrijd van dit jaar was werd ook de jaarbeker uitgereikt.
Bij de manegepaarden is deze gewonnen door Susan Büchli met Dancing Queen en bij de pensionpaarden won Matthijs Kelder met Evita. (foto: Anneke Anema)

KliniekNoordzee
TANDHEELKUNDE ORTHODONTIE

Met Gewoon Gaaf een gezond kindergebit

Jong geleerd is oud gedaan is zeker van toepassing bij de gebitsverzorging. Daarom doet Kliniek Noordzee mee aan Gewoon Gaaf, een methode om cariës, tandbederf, bij kinderen te voorkomen. Gewoon Gaaf is voor kinderen van 0 tot 18 jaar. Doel is om bij het bereiken van de 18-jarige leeftijd een gebit zonder 'gaatjes' te hebben.

Bij Kliniek Noordzee is Sabrina Mol de preventie-assistente die volgens de richtlijnen van Gewoon Gaaf werkt. Inmiddels zijn er al 80 kinderen die meedoen. Elk kind wordt persoonlijk begeleid in een goede verzorging van het eigen gebit. Bij elk bezoek wordt het gebit nauwkeurig gecontroleerd en volgens de scorelijst van Gewoon Gaaf beoordeeld. Met de plakverklikkers, de bekende rode kleurstof, wordt bekeken welke gebieden extra aandacht nodig hebben. Door deze persoonlijke begeleiding wordt het risico dat er gaatjes ontstaan verkleind. Kinderen die actief meedoen met Gewoon Gaaf hebben tot 70 procent minder gaatjes in hun gebit.
De zorgverzekering vergoedt de deelname. Kinderen leren niet alleen goed te poetsen, maar leren ook wat je nog meer kunt doen om je tanden en kiezen gezond te houden. Hoe vaak je op bezoek komt is afhankelijk van de score, deze wordt onder andere bepaald door de hoeveelheid plaque, de wisselfase en eventuele beugel.
Om mee te doen aan Gewoon Gaaf hoef je niet perse patiënt te zijn van Kliniek Noordzee. Je blijft dus patiënt bij je eigen tandarts, want daar moet je toch zijn voor de reguliere controles. Hij of zij kan je hiervoor een doorverwijzing geven.
Gewoon Gaaf maakt tanden poetsen leuk. Kliniek Noordzee garandeert ieder gezin een optimale start door kosteloos de elektrische tandenborstel van Philips aan te bieden. De borstel is verbonden met een speciale interactieve App met het figuurtje Sparkly. Niet alleen kun je op de App zien hoe vaak er tanden wordt gepoetst, maar na elke poetsbeurt krijgt het kind of de jongere via de app een beloning van Sparkly.
Voor informatie of aanmelding kan men terecht bij Kliniek Noordzee, Kon. Wilhelminakade 221 in IJmuiden en telefonisch bereikbaar via 0255-512219. (foto: aangeleverd)

2000 euro voor Kinderen van de Voedselbank

Regio - De jubileumveiling van de SIG (organisatie voor ondersteuning van mensen met een beperking in Midden- en Zuid-Kennemerland) heeft circa € 2000 opgeleverd. De opbrengst gaat naar de stichting Kinderen van de Voedselbank, het jubileumdoel van de SIG, die in 2019 vijftig jaar bestaat.
Tijdens de geanimeerde veiling op het bestuursbureau van de SIG in Beverwijk werden door SIG-directeur Jan Kroft als ad hoc veilingmeester 42 uiteenlopende en stuk voor stuk unieke, ambachtelijke producten van clienten van de dagbesteding van de SIG per opbod verkocht. Van schilderijen en keramiek tot textiel en glas in lood.
De dienstverlenende dagbestedingslocaties van de SIG hadden waardebonnen ingebracht, waarop de circa 75 aanwezigen konden bieden.
Parallel aan de jubileumveiling hield dagcentrum Wisselwerk van de SIG gisteren een jubileummarkt. De vele tientallen bezoekers van het dagcentrum aan de Schans in Beverwijk kregen rondleidingen en demonstraties op alle ambachtelijke ateliers en in cadeauwinkel De Schans op de begane grond.
Er konden volop producten worden gekocht, waarvan de opbrengst, net als die van de jubileumveiling, bestemd is voor de stichting Kinderen van de Voedselbank. De opbrengst hiervan is nog niet bekend. In Buurtwinkel de Schans, aan de overkant van dagcentrum Wisselwerk, kregen bezoekers van de jubileummarkt koffie en thee en extra informatie aangeboden. (foto aangeleverd)

111 jaarfeest

ZOETE VERLEIDING
VAN BAKKER JOS

FAIRTRADE SPECULAASCAKE
met de lekkerste speculaas kruiden

NORMAAL
€4,95

€2,45

TEGEN INLEVERING VAN 25 PUNTJES OP JOUW KLANTENKAART

PITTIGE VERLEIDING
VAN BAKKER JOS

UIENKRUIER

NORMAAL
€4,50

€2,50

TEGEN INLEVERING VAN 20 PUNTJES OP JOUW KLANTENKAART

MAANDBROOD
HAARLEMMERMEER BROOD
MET GRANEN UIT DE HAARLEMMERMEER

€2.45

alleen deze maand

MONNIKENDAGEN
DINSDAG & DONDERDAG

MONNIKEN ZONNEPIT

2 STUKS
€5.70

OF VOLKORENDAGEN
MAANDAG & WOENSDAG
VOLKORENBRODEN
2 STUKS €4.30

BAKKER Van Vessem

Er was altijd zoveel liefde,
zoveel gezelligheid,
zoveel lekkere groentesoep.
Alles wat we nu hebben
zijn zoveel mooie herinneringen.

Geheel plotseling is van ons heengegaan
onze liefdevolle, zorgzame en onvergetelijke
moeder en oma

Elisabeth Alida
Brederveld - van Opbergen
Bep

weduwe van Arend Brederveld

Velsen, 20 december 1935
IJmuiden, 27 oktober 2018

Kees en Truda

Arjan (in liefdevolle herinnering) en Yvonne
Charissa
Ilona
Elise en Sidney, *Dimitry, Amauri*

Liesbeth en Raymond
Dana en Victor
Tamar

Correspondentieadres:
Alexander Bellstraat 21
1972 RA IJmuiden

De crematieplechtigheid vindt plaats op zaterdag 3 november om 10.15 uur in de aula van crematorium Westerveld, Duin en Kruidbergerweg 2-6 te Driehuis. Wij verzoeken u vriendelijk om 10.00 uur aanwezig te zijn.

Aansluitend ontmoeten wij u graag in de koffiekamer van het crematorium.

Een hand, een woord,
een gebaar doet je zo goed
Als je iemand die je liefhebt,
verliezen moet.

Voor de vele blijken van belangstelling, na het overlijden van mijn lieve man, onze vader, schoonvader en opa

Cornelis Zwart
Cor

zeggen wij u hartelijk dank.

Corry Zwart-Broek
Kinderen
en Kleinkinderen

IJmuiden, november 2018

Dankbaar zijn wij voor uw belangstelling na het overlijden van mijn lieve vrouw, moeder, schoonmoeder en oma

Trijntje Spoelstra - Reidsma
~ Tine ~

Uw kaarten, telefoontjes, bloemen of komst naar de begrafenis waren voor ons een grote steun en zullen in dankbare herinnering blijven.

Cor Spoelstra

Gea en Peter
Lisanne
Youri

IJmuiden, november 2018

Veel heb je ons gegeven,
veel heb je voor ons betekend.
Plotseling uit ons leven gedreven,
blijf je in onze harten leven.

Met pijn in ons hart hebben wij afscheid moeten nemen van mijn lieve vrouw en onze lieve moeder

Marjon
Postma - Koopmans

Haarlem, 31 maart 1960 Haarlem, 24 oktober 2018

Fok
Chantal & Danny
Robin

IJsselaak 4, 1991 XJ Velserbroek

De crematieplechtigheid heeft inmiddels plaatsgevonden.

Veel heb je ons gegeven,
Veel heb je voor ons betekend.
Plotseling uit ons leven gedreven,
Blijf je voor altijd in onze Harten leven.

Langs deze weg willen wij iedereen ontzettend bedanken voor alle steun, kaarten, brieven en lieve woorden die wij hebben ontvangen tijdens en na het overlijden van

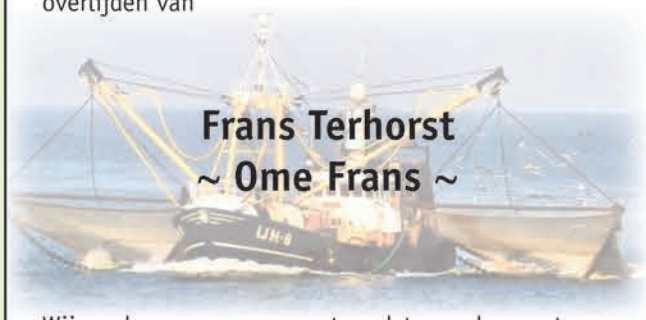

Wij voelen ons enorm gesteund te merken wat een bijzonder persoon Frans, niet alleen voor ons, maar ook voor velen is geweest.

Annie Terhorst-Heida
Silvia

IJmuiden, november 2018

Opbrengst Hersenstichting € 800,-

Uitvaartzorg
Jessica IJzer
Voor een afscheid
met liefde en respect
Dag en nacht bereikbaar.
023 - 5 272 272
www.uitvaartzorgjijzer.nl

De levenskunst van afscheid nemen
Alice Loeters
persoonlijke uitvaartzorg
- Een hecht team van vrouwen
- Met jarenlange ervaring en warme betrokkenheid
- Binnen elk budget

www.aliceloeters.nl / 0255-517452 (dag en nacht bereikbaar)

Mijn lieve echtgenoot, mijn liefdevolle vader en onze lieve opa heeft ons verlaten. Wij blijven achter met mooie herinneringen vol dankbaarheid. Wie hem heeft gekend, weet wat wij nu missen.

Petrus Cornelis Scheenaard
- Piet -

Santpoort, 24 december 1927

IJmuiden, 19 oktober 2018

Rie Scheenaard - Schelvis
Gerda en Wim †
Daniëlle en Maxim
Marieke en Richard

Eenhoornstraat 10 Z
1973 XV IJmuiden

De uitvaart heeft in besloten kring plaatsgevonden

UITVAARTVERZORGING –SINDS 1878– UITENDAAL

023 - 532 44 86

Een familiebedrijf dat door kleinschaligheid in staat is een maximale kwaliteit te bieden tegen een vriendelijke prijs.

Martin Uitendaal en zijn medewerkers, jarenlange ervaring, persoonlijk, warm, betrokken en 24 uur per dag bereikbaar!

LAAT UW ZORG, ONZE ZORG ZIJN!

Kantoor en garage:
Oranjestraat 21/25, 2013 VA Haarlem
info@uitvaartuitendaal.nl

www.uitvaartuitendaal.nl

U staat niet dagelijks stil bij uw afscheid.
Toch is het verstandig om er alvast over na te denken.
Wij komen vrijblijvend bij u langs om uw wensen te bespreken.
Bel ons gerust voor een afspraak.
Ook als u niet of elders verzekerd bent.

Monuta Jonker & Rengers
T 023 5260 327 of 0255 729 100
www.monutajonkerenrengers.nl

Monuta Jonker & Rengers

Team Patty Duijn

Begeleiding bij leven en afscheid

- *Specialist in luisteren en vertalen van wensen*
- *Passie voor kwaliteit bij leven en afscheid*
- *Expert in gespreksvoering terminale situaties*
- *Begeleiding met oog voor detail en eigenheid*

Vragen? Een overlijden melden? 06 300 93 482
info@pattyduijn.nl | www.pattyduijn.nl |

FAMILIEBERICHTEN OOK ONLINE

Nanou Kurstjens, uitvaartverzorger | Wilma Smit, uitvaartverzorger | Marga Konst, uitvaartverzorger

Yarden Uitvaartzorg Kennemerland
Zijlweg 183 • 2015 BG Haarlem
yarden.nl • T 088 927 3570
bedrijfsbureau.cluster.west@yarden.nl

YARDEN

Een goed afscheid helpt je verder

Vanaf het overlijden - en soms al ervoor - tot na de afscheidsplechtigheid staan wij u bij. Samen met u organiseren wij een respectvolle, mooie, bij u of uw dierbare passende uitvaart.Met persoonlijke aandacht en alle ruimte voor uw eigen invulling en wensen.
Wij zijn actief in de regio Velsen en staan graag voor u klaar, wanneer u dat wilt. Want een goed afscheid helpt je verder.

Wilt u een overlijden melden?
Bel dan 0800 8192. Dat kan 24 uur per dag, ook als u niet of elders verzekerd bent. Kijk op yarden.nl voor meer informatie.

TELSTAR ☆ NIEUWS

Volgende thuiswedstrijd: zondag 4 november 14.30 uur Telstar - Go Ahead Eagles

Snoei beleeft teleurstellende terugkeer bij Sparta

Contrasterende avond op Spangen

Een mat die niet zou misstaan om kranten en brievenbuspost op te deponeren. Een jaren tachtig 'over mijn lijk'-blik. Voor de ingang van de persruimte in Het Kasteel hangt een voetbalportret waar de huidige hoofdtrainer van Telstar waarschijnlijk niet van wist dat het bestond. De toen nog linksback speelde van 1988 tot 1993 bij Sparta. Noodgedwongen moest hij zijn kicksen aan de wilgen hangen. Maar hij keerde in 2005 terug op Spangen. Als trainer. Sparta had en heeft altijd een speciaal plekje gehad in het voetbalhart van Mike Snoei.

Toen Dick Advocaat in januari dit jaar voor het eerst op de bank zat bij de Spartanen, en naar Velsen-Zuid afreisde voor een oefenpartij, vroeg NH-journalist Thomas Brood of Snoei niet liever bij Sparta trainer had willen zijn. „Mijn huidige club is Telstar, en daar vestig ik nu mijn volledige aandacht op", sprak Snoei negen maanden geleden. Het oefenduel eindigde in 1-0 voor Telstar. De Velsenaren eindigden het seizoen als zesde, en promoveerde bijna naar de eredivisie. Dick Advocaat wist Sparta niet in de eredivisie te houden. In juni 2018 was het niet Snoei, maar Fraser die het op Het Kasteel voor het zeggen kreeg.

Nu, tien wedstrijden verder in het seizoen 2018-2019, kan Snoei zich afvragen op welke bank hij liever had gezeten. Met Telstar haalt hij niet meer zo makkelijk het hoge niveau van vorig jaar. Oude liefde Sparta, daarentegen, stuntte op de transfermarkt door het aantrekken van oude bekenden Lars Veldwijk en Royston Drenthe. Zij maken verrassend genoeg deel uit van de equipe van Fraser. Overigens een gewaardeerde oud-collega van Snoei. Daar waar hogere voetbalplafonds voor Veldwijk en Drenthe werden verwacht, moeten zij klassieke club Sparta weer naar het hoogste niveau zien te schieten.

Dat schieten lukte niet helemaal, maar het koppen wel. Veldwijk stond twee keer op de juiste plek bij hoekschoppen van Thomas Verhaar. Die 'noodgedwongen' inviel voor de snel geblesseerd geraakte Bart Vriends. Sparta leek makkelijk uit te kunnen lopen naar 3-0 en 4-0. In de rust had coach Snoei, zoals zo vaak, een gouden ingreep beraamd waarmee hij het wedstrijdbeeld volledig liet kantelen. Terell Ondaan, de opnieuw veruit gevaarlijkste speler aan Telstar-zijde, scoorde uit het niets de aansluitingstreffer. Dylan Mertens volleerde fraai 2-2 binnen.

Sparta moest en zou, in eigen huis, periodekampioen worden. Het kwam tot de gelukkige 3-2 via Halil Dervişoğlu. Maar na afloop ging het meer over het penaltymoment tussen Drenthe en Ondaan, bij een nog gelijke stand. Zo resoluut als arbiter Christian Mulder niet naar de stip wees, zo resoluut was Snoei wel in zijn commentaar na afloop. „Hij had hem gewoon op de stip moeten leggen", sprak hij. „Het bewijs dat Ondaan is geraakt, is er wel degelijk. Hij heeft een grote scheur in zijn neus."

De wedstrijd toonde andermaal aan dat Telstar prima mee kan komen met kwalitatief sterkere tegenstanders. Het is nu zaak om van de spaarzame kansen er meer in doelpunten om te zetten. Te beginnen komende zondagmiddag om 14.30 uur tegen koploper Go Ahead Eagles in het eigen Rabobank IJmond Stadion. (Douwe de Vries, foto: 1963-pictures.nl)

Vrouwenteam VVK/Telstar speelt eerste testwedstrijd

Vorige week hebben de vrouwen van VVK/Telstar hun eerste testwedstrijd gespeeld. Dat gebeurde in het Rabobank IJmond Stadion. Tegenstander was DSS Vrouwen 1.

Al maanden wordt er achter de schermen door de stichting Vrouwen Voetbal Kennemerland (VVK) hard gewekt aan de realisatie van een Vrouwenteam in de Eredivisie. Dat gebeurd vanuit een platform waarin de meeste regionale clubs met meiden- en vrouwenvoetbal zijn vertegenwoordigd. De stichting Vrouwen Voetbal Kennemerland (VVK) heeft het initiatief genomen om hier invulling aan te geven.

Het VVK/Telstar testteam, bestaande uit speelsters van clubs uit de regio, stonden gister onder leiding van trainer Hans de Winter. Dit team werd samengesteld met het oog op de toekomst. VVK/Telstar is in staat om een kwalitatief goed elftal op de been te brengen die mee kan draaien in de Eredivisie Vrouwen.

Naast voldoende goede speelsters moet het team natuurlijk ook Eredivisie-waardig zijn en een perspectief kunnen bieden voor talentvolle speelsters uit de regio en de Voetbalacademie van VVK.

De vrouwen van DSS spelen, als hoogst spelend team in de regio, in de Hoofdklasse. Het team van Don Koehorst was niet op volle oorlogssterkte naar Velsen-Zuid gekomen, maar wist in het bijzonder in de eerste helft goed stand te houden.

Het VVK/Telstar testteam speelde nooit eerder met elkaar samen. De eerste helft werd nog wat rommelig ingevuld. De vrouwen moesten nog wennen aan elkaar. Naarmate de wedstrijd vorderde werden de kwaliteiten van het team zichtbaar. Na een 2-0 ruststand (doelpunten van Rona Mosterd, RKVV Velsen en Romy van Beelen, Ter Leede) liepen de vrouwen in de tweede helft uit naar een 7-0 overwinning (doelpunten Rona Mosterd 3x, Romy van Beelen en Danique van der Wal, Saestum). Al met al een zeer nuttige testwedstrijd op zowel voetballend als organisatorisch gebied.

Het was duidelijk en zichtbaar dat deze regio voldoende talent bezit en dat er nog steeds een warm gevoel heerst voor de Witte Leeuwinnen. In de loop van het seizoen volgen er meer testwedstrijden. (foto: aangeleverd)

Maritiem Mercurius

IJmuiden - De entree van het wooncomplex Mercurius aan de Mercuriusstraat heeft een geheel nieuwe uitstraling gekregen.

Na een intensieve voorbereiding is de enorme klus geklaard. Zes bewoners hebben het idee om de inrichting van de entree te veranderen vormgegeven en uitgevoerd.

Omdat het pand in IJmuiden staat is het thema Maritiem Mercurius gekozen. Het is prachtig geworden; bewoners en bezoekers zijn heel erg enthousiast.

Er zijn grote vuurtorenbanners op de liften aangebracht, dukdalven gemaakt, meeuwen, netten en vissen gekocht of gekregen en zelfs schelpen op strand gezocht.

Veel bewoners waren aanwezig bij de officiële ingebruikname van de vernieuwde entree. Dit werd gevierd met koffie/thee en zelfgemaakt gebak.

Op de foto (aangeleverd) de leden van de atriumcommissie Thea Stet, Tineke Oostdam, Marja van der Zwan en Loekie Stoker.

Tweedehands kleding- en speelgoedbeurs

IJmuiden - OBS De Vliegende Hollander houdt op vrijdag 2 november een kinderkleding- en speelgoedbeurs in het schoolgebouw aan de Casembrootstraat 58. Tussen 15.00 en 17.30 uur is iedereen welkom om leuke trendy tweedehands kinderkleding aan te schaffen of de speelgoedcollectie uit te breiden. Er wordt kleding aangeboden in de maten 98 tot en met 176 en er is speelgoed voor kinderen in alle leeftijdsgroepen. Met de opbrengst uit de verkopen worden leuke activiteiten en materialen voor de school bekostigd. Bezoekers dienen er rekening mee te houden dat aankopen uitsluitend met contant geld kunnen worden afgerekend. Het is verstandig om een eigen tas mee te nemen. (foto: aangeleverd)

Verhaallezing 'Je bent wie je bent, en toch...'

Bloemendaal - Op zondag 4 november organiseert Carmen de Haan de verhaallezing 'Je bent wie je bent, en toch...'. De lezing wordt gehouden in de St. Raphaëlkerkje aan de Popellaan 1 en duurt van 14.00 tot 16.00 uur.

Iedere morgen vrolijk fluitend opstaan omdat je weer blij wakker bent geworden, óf jezelf uit bed slepen, moe van de nacht en een beetje somber omdat er weer een dag voor je ligt. Als je steeds weer dat pesterige stemmetje in je hoort wat je vertelt dat je het allemaal anders zou moeten doen, dan wordt het tijd om je zelfkennis onder de loep te nemen. Zelfkennis is het toverwoord om een 'ja' in die situaties te brengen waarin je voorheen in de weerstand schoot. Zelfkennis haalt je uit de slachtofferrol, uit de pleaser rol, uit de minderwaardigheidspositie en leert je grenzen aan te geven. En dit alles leidt tot zelf-liefde. Het is nóóit te laat om het roer om te gooien!

Deelname kost 9 euro inclusief koffie/thee/fris en schrijfgerei. Aanmelden kan via www.carmendehaan.nl of 023-5261144. (foto: aangeleverd)

Rommelmarkt

IJmuiden - Zondag 4 november wordt in sporthal IJmuiden-Oost een rommelmarkt georganiseerd. De markt is open van 09.00 tot 15.00 uur.

De toegang bedraagt 2 euro per persoon, kinderen gratis. Men vindt Sporthal IJmuiden-Oost naast het politiebureau aan het Tiberiusplein 6. Voor meer informatie: telefoon 06-14161274. De volgende rommelmarkt wordt op 25 november in Sporthal Zeewijk gehouden.

KENNISGEVING

Wabo, reguliere procedure, vergunning verleend

De Omgevingsdienst Noordzeekanaalgebied maakt namens Gedeputeerde Staten van provincie Noord-Holland bekend dat zij een vergunning ingevolge de Wet algemene bepalingen omgevingsrecht (Wabo) heeft verleend.

Het betreft een vergunning voor het inpandig plaatsen van drie stikstoftanks ten behoeve van "Clean Steel Tapping" in de Oxystaalfabriek.

Datum besluit: 23 oktober 2018
Aanvrager: Tata Steel IJmuiden B.V.
Zaaknummer: 8527779

Meer informatie over deze vergunning kunt u vinden op www.odnzkg.nl onder bekendmakingen. Heeft u een vraag over deze procedure dan kunt u gebruik maken van het contactformulier op www.odnzkg.nl. Er wordt dan contact met u opgenomen.

Bezwaar
Als u belanghebbende bent bij het besluit, kunt u binnen zes weken na de dag van bekendmaking daarvan een bezwaarschrift indienen bij Gedeputeerde Staten van Noord-Holland, ter attentie van de secretaris van de Hoor- en adviescommissie, Postbus 3007, 2001 DA Haarlem. Vermeld in uw bezwaarschrift altijd de datum, uw naam, adres, handtekening, het referentienummer/kenmerk van dit besluit (of stuur een kopie van het besluit mee) en de reden(en) waarom u bezwaar maakt. Dient iemand anders namens u een bezwaarschrift in, stuur dan een machtiging mee. Verder verzoeken wij u om uw telefoonnummer in het bezwaarschrift te vermelden.

Het indienen van een bezwaarschrift schort de werking van dit besluit niet op. In spoedgevallen kan tijdens de bezwaarschriftprocedure een voorlopige voorziening worden gevraagd aan de voorzieningenrechter van de Rechtbank Noord-Holland, Sector Bestuursrecht, postbus 1621, 2003 BR Haarlem. Voor het behandelen van het verzoek worden griffiekosten in rekening gebracht. U kunt ook digitaal het verzoekschrift indienen bij de genoemde rechtbank via http://loket.rechtspraak.nl/bestuursrecht.

Voor meer informatie over het instellen van beroep kunt u de brochure 'Bezwaar en beroep tegen een beslissing van de overheid' downloaden van de website www.rijksoverheid.nl. Voor algemene informatie over procedures kunt u ook bellen met de rijksoverheid op telefoonnummer 1400 (lokaal tarief).

De bekendmaking van het besluit is gelijk aan de hierboven genoemde datum van het besluit.

Omgevingsdienst
noordzeekanaalgebied

PARKET FABRIEK

HOUTEN VLOEREN RECHTSTREEKS UIT DE FABRIEK!

Wij leveren nu ook direct aan consumenten
U bent van harte welkom!

Maandaanbieding:

Eiken Hongaarse punt vanaf € 29,95 per m2

Maandag t/m vrijdag 8:30 -16:30 Zaterdag 10:00 -17:00

www.parketfabriek.com
Ampèrestraat 27 1976 BG IJmuiden Tel. 085-0470224

EVA MODE

Bestaat 5 jaar

Daarom geven wij bij iedere besteding boven de € 50,- een plant cadeau!

*Alleen geldig november 2018

Najaarscollectie 2018 binnen!!!

Plein 1945 48 I IJmuiden I 0255-521368

SMAKELIJKE AANBIEDINGEN BIJ
JACK MORLANG, KEURSLAGER

Hele paardenworst per stuk 5,00

VLEESWARENTRIO
100 gram fricandeau +
100 gram grillworst +
150 gram selleriesalade
UIT EIGEN WORSTMAKERIJ
samen 5,95

Wiener-schnitzels 4 stuks 5,00

Roomschnitzels 4 stuks 5,00

Slavinken 4 stuks 5,00

Kipfilet kilo 9,95

Aanbiedingen gelden van maandag 5 t/m zaterdag 10 november 2018

Jack Morlang, *keurslager*
Cepheusstraat 31, IJmuiden, tel. 0255-577955
www.jackmorlang.keurslager.nl
info@jackmorlang.keurslager.nl

WAT is er TE DOEN

DONDERDAG

1 NOVEMBER

Koffieochtend in Bibliotheek Velserbroek. Van 10.30 tot 12.00 uur.

(foto: aangeleverd)
Koffieochtend in Bibliotheek Velsen, Dudokplein IJmuiden. Van 10.30 tot 12.00 uur. Van 15.30 tot 17.00 uur Juridisch inloopspreekuur.

Buitenplaats Beeckestijn: Huis open van 11.00 tot 16.00 uur. Toegang 2 euro p.p.

(foto: aangeleverd)
Seven Drunken Nights, eerbetoon aan The Dubliners in het Kennemer Theater in Beverwijk, 20.15 uur.

VRIJDAG

2 NOVEMBER

Bibliotheek Velsen, Dudokplein IJmuiden: Taal in Thema van 10.00 tot 11.00 uur.

Buitenplaats Beeckestijn: Huis open van 11.00 tot 16.00 uur. Toegang 2 euro p.p.

Kunstlijn Haarlem tot en met zondag. Kunstenaars uit Haarlem en omstreken zetten hun deuren open voor hun publiek. www.kunstlijnhaarlem.nl. Ook een kinderkunstroute.

(foto: aangeleverd)
Tentoonstelling 'De Afval-experience' voor iedereen vanaf 4 jaar in Pieter Vermeulen Museum. Van 13.00 tot 17.00 uur.

(foto: aangeleverd)
Kledingbeurs bij De Vliegende Hollander, Casembrootstraat IJmuiden. Van 15.00 tot 17.30 uur.

(foto: aangeleverd)
Gedenkavond op Begraafplaats & Crematorium Westerveld in Driehuis. Van 19.00 tot 20.30 uur.

Lichtjesavond op de Algemene Begraafplaats Zandvoort, Tollensstraat 67. Van 19.00 tot 20.30 uur.

Allerzielen 2018 in de Engelmunduskerk Driehuis. Aanvang 19.15 uur.

Klaverjassen bij Stormvogels, Zuiderkruisstraat IJmuiden. Aanvang 20.00 uur.

(foto: aangeleverd)
Duo Flou Artistique in 't Mosterdzaadje, Kerkweg 29 Santpoort-Noord. Aanvang 20.00 uur. Toegang gratis, bijdrage in de onkosten wenselijk.

Richard Groenendijk met 'Om Alles' in het Kennemer Theater in Beverwijk, 20.15 uur.

(foto: Hans Pool)
Jelle Brandt Corstius en Oleg Fateev met 'Moeilijke Landen', meesterverteller sleept u mee naar de gekste uithoeken van de wereld in De Philharmonie in Haarlem, 20.15 uur.

Jan Beuving, winnaar Neerlands Hoop 2017, de prijs voor het beste cabarettalent in het Kennemer Theater in Beverwijk, 20.30 uur.

ZATERDAG

3 NOVEMBER

Boekenmarkt in de Grote of St. Bavokerk aan de Grote Markt in Haarlem, 09.00-17.00 uur.

BioMarkt op het marktplein voor de kassen van de Haarlemmer Kweektuin, Kleverlaan 9 in Haarlem-Noord, 10.00-15.00 uur.

(foto: aangeleverd)
Natuurwerkdag. Intiatief van Landschappen NL. Inschrijven kan op www.natuurwerkdag.nl.

Kunstlijn-weekeinde. Expositie kunst uit Friesland in de Dorpskerk in Santpoort-Noord. Geopend van 11.00 tot 17.00 uur. Kockelkoren en De Wit met Stretching the Calculations' in de Engelmunduskerk Oude Velsen. Open van 11.00 tot 17.00 uur. Expositie van vier Velsense kunstenaars en een gaskunstenaar in de Burgerzaal van stadhuis IJmuiden. Open van 11.00 tot 17.00 uur.

Buitenplaats Beeckestijn: Huis open van 11.00 tot 16.00 uur. Toegang 2 euro p.p.

Zee- en Havenmuseum IJmuiden open van 13.00 tot 17.00 uur. Expositie '50 jaar Iskes in IJmuiden', 'Opstand in IJmuiden' en '100 jaar staaltransport in de IJmond'. 3 Speurtochten voor kinderen van kleuter tot puber. Maritieme fotoruilbeurs van 10.30 tot 13.30 uur. Toegang ruilbeurs 2 euro.

Bazaar bij woonzorglocatie De Moerberg in IJmuiden. Van 13.30 tot 17.00 uur.

(foto: aangeleverd)
Opening tentoonstelling Sofie Xie, expositie en demonstratie Chinese schilderkunst in 't Brederode Huys, Bloemendaalsestraatweg 201 Santpoort-Zuid. Open van 14.00 tot 16.00 uur.

(foto: Pixabay)
24Ice en Villa Westend organiseren het grootste Oktoberfest van Noord-Holland. De deuren van Villa Westend zijn geopend tussen 16.00 en 17.00 uur. Het feest duurt tot 23.00 uur.

(foto: aangeleverd)
G-Disco in de discozaal van ontmoetingscentrum De Koe, Zadelmakersstraat Velserbroek. Van 19.30 tot 22.00 uur.

IJHmusementsorkest speelt oude en nieuwe pophits in Stadsschouwburg Velsen. Aanvang 20.15 uur.

(foto: aangeleverd)
Turn Back Time in het Thalia Theater, Breesaapstraat 52 IJmuiden. Aanvang 20.30 uur. Zie ook www.thaliatheater.nl

ZONDAG

4 NOVEMBER

Grote rommelmarkt in Sporthal IJmuiden-Oost, Tiberiusplein IJmuiden. Van 09.00 tot 15.00 uur.

Stadsschouwburg Velsen: Verjaardagsfeest 'Dikkie Dik & Ik'. Aanvang 10.30 en 14.00 uur.

(foto: aangeleverd)
Forteiland geopend voor publiek. Afvaart met de Kon. Emma om 10.45, 12.45 en 15.10 uur. Retour naar keuze om 13.00, 15.15 of 17.15 uur.

Buitenplaats Beeckestijn: Huis open van 11.00 tot 16.00 uur. Toegang 2 euro p.p. Maandelijkse rondleiding door huis en tuinen. Aanvang 14.00 uur. Deelname 7,- p.p. Aanmelden via de website of info@buitenplaatsbeeckestijn.nl.

(foto: aangeleverd)
Kunstlijn-weekeinde: Expositie kunst uit Friesland in de Dorpskerk in Santpoort-Noord.Geopend van 12.00 tot 17.00 uur. De expositie wordt muzikaal afgesloten door Jazzify. Kockelkoren en De Wit met Stretching the Calculations' in de Engelmunduskerk Oude Velsen. Open van 11.00 tot 17.00 uur. Expositie van vier Velsense kunstenaars en een gaskunstenaar in de Burgerzaal van stadhuis IJmuiden. Open van 11.00 tot 17.00 uur.

(foto: Asim Yildiz)
Open dag bij de Kuba moskee, Planetenweg 1 IJmuiden. Van 12.00 tot 16.00 uur.

Koffieconcert met 't Staende Tuygh en Rats in wijkcentrum De Stek, Heirweg 2 Velsen-Noord. Aanvang 12.00 uur. Toegang gratis.

Zee- en Havenmuseum IJmuiden open van 13.00 tot 17.00 uur. Expositie '50 jaar Iskes in IJmuiden', 'Opstand in IJmuiden' en '100 jaar staaltransport in de IJmond'. 3 Speurtochten voor kinderen van kleuter tot puber.

Tentoonstelling 'De Afval-experience' voor iedereen vanaf 4 jaar in Pieter Vermeulen Museum. Van 13.00 tot 17.00 uur.

Open dag KunstForm Velsen, Schoolpad 4 IJmuiden. Van 13.00 tot 16.00 uur.

Verhaallezing 'Je ben wie je bent, en toch....' bij Carmen de Haan in St. Raphaëlkerkje, Popellaan 1 Bloemendaal. Van 14.00 tot 16.00 uur.

Telstart - Go Ahead Eagles. Aanvang 14.30 uur.

(foto: aangeleverd)
Pianorecital in 't Mosterdzaadje, Kerkweg 29 Santpoort-Noord. Aanvang 15.00 uur. Toegang gratis, bijdrage in de onkosten wenselijk.

(foto: aangeleverd)
Concert in gerestaureerde tuinzaal van Akerendam, Velserweg 20 te Beverwijk, 15.30 uur. Een zgn. clavichord zal worden bespeeld. Reserveren via clavichord.akerendam@gmail.com.

(foto: aangeleverd)
Jamsessie vanaf 16.00 uur in de zaal van café de Griffioen. Heb jij zin om mee te doen of om gezellig een biertje te komen doen? Gratis entree en ervaring is niet vereist.

Yoga in Concert: Flavours of India in de Philharmonie in Haarlem, 20.15 uur. Met special guests Sandip Bhattacharya en Jan Klug. Anderhalf uur yogales met live muziek op het podium.

Momix met Opus Cactus, sprookjesachtig, acrobatisch danstheater in Stadsschouwburg Haarlem, 20.15 uur.

MAANDAG

5 NOVEMBER

Wandelclub voor mensen met geheugenproblemen. Start 10.00 uur vanaf dorpshuis Het Terras, Dinkgrevelaan 17 Santpoort-Noord. Wandeling duurt ± 45 minuten in een rustig tempo. Na de wandeling koffie/thee en een geheugenspelletje. Voor interesse als deelnemer of begeleider, Janneke Cluistra, telefoon 023-3031228.

Ruilbeurs voor legpuzzels in Seniorencentrum Zeewijk, Zeewijkplein IJmuiden. Van 10.00 tot 11.00 uur.

DINSDAG

6 NOVEMBER

Stichting Gezond Natuur Wandelen. Start om 09.45 uur bij buurtcentrum De Spil, Frans Halsstraat 29 IJmuiden. Belangstellenden kunnen zich aanmelden via contact@gezondnatuurwandelen.nl

Kledingbeurs Het Kruispunt van 10.00 tot 12.00 uur in Velserbroek.

Repair Café in buurtcentrum De Spil, Frans Halsstraat 29 in IJmuiden. Van 13.30 tot 16.00 uur.

(afbeelding: aangeleverd)
Bibliotheek Velsen, Dudokplein IJmuiden: Zing Nederlands met me. Van 10.30 tot 11.30 uur. 15.00 tot 17.00 uur Taalspreekuur.

Klaverjassen in De Brulboei, Kanaalstraat IJmuiden. Van 13.30 ot 16.00 uur. Kosten 2,50 per keer. Meer informatie: 0255-510652.

Spreekuur Sociaal Wijkteams in Rode Kruis Ziekenhuis Beverwijk, voor patiënten en hun familie. Elke dinsdagmiddag van 14.30 tot 16.30 uur onder de trap in de hal van het ziekenhuis.

Open repetitie bij operakoor Bel Canto voor opera Turandot van componist Puccini. De repetitie begint om 19.30 uur in De Abeel, Abelenstraat IJmuiden.

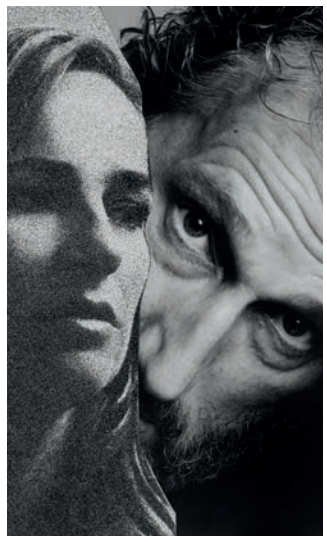

(foto: Inez van Lamsweerde/Vinoodh Matadin)
Stadsschouwburg Velsen: Lies Visschedijk en Marcel Musters in 'Buik'. Aanvang 20.15 uur.

WOENSDAG

7 NOVEMBER

OIG tweedehandswinkel open aan de Industriestraat IJmuiden. Van 09.00 tot 12.00 uur. Info: 0255-522330.

Zee- en Havenmuseum IJmuiden open van 13.00 tot 17.00 uur. Expositie '50 jaar Iskes in IJmuiden', 'Opstand in IJmuiden' en '100 jaar staaltransport in de IJmond'. 3 Speurtochten voor kinderen van kleuter tot puber.

Tentoonstelling 'De Afval-experience' voor iedereen vanaf 4 jaar in Pieter Vermeulen Museum. Van 13.00 tot 17.00 uur. Workshop knutselen van 13.30 tot 15.30 uur. Kosten 1,50 bovenop de entreeprijs.

(foto: aangeleverd)
Bibliotheek Velsen, Dudokplein IJmuiden: Voorleesfeest. Van 14.30 tot 15.30 uur. Van 19.30 tot 21.00 uur Schoollunch - het kan gezond en lekker. Diëtistenpraktijk Puur & Kinderpraktijk Puur geven advies over gezonde voeding voor kinderen.

Theatergroep Suburbia met Troost & Zonen, toneelstuk over drie generaties mannen in Stadsschouwburg Haarlem, 20.15 uur.

DONDERDAG

8 NOVEMBER

Bibliotheek Velsen, Dudokplein IJmuiden: Taalspreekuur van 10.00 tot 12.00 uur.

Koffieochtend in Bibliotheek Velserbroek. Van 10.30 tot 12.00 uur.

Behangersbedrijf
E. Fictoor

Rollandstraat 55 rd., Haarlem, tel. 023 - 537 95 90
06 - 28 25 50 55

Voor al uw wand- en plafondafwerking, witten en behangen, het sauzen van muren.

Vrijblijvend prijsopgave en het bezorgen van boeken.

De notaris is jarig en trakteert!

In 2018 bestaat de Koninklijke Notariële Beroepsorganisatie (KNB) 175 jaar.
En wie jarig is trakteert!

Tegen het eind van het jaar worden er traditiegetrouw veel schenkingen gedaan.
Wij doneren voor elke schenkingsakte die wij voor u opmaken **€ 25,00** aan de **Voedselbank Velsen**.

Wij hopen met deze actie veel Velsenaren te kunnen trakteren op een extraatje tijdens de feestdagen.

Helpt u mee? Neemt u dan contact met ons op per e-mail: administratie@notarisyvettebeumer.nl of telefonisch: 023-5130400. Deze actie geldt voor alle schenkingsakten die opgemaakt worden vóór 21 december 2018.

notaris • yvette **beumer**

betrokken.betrouwbaar.begrijpelijk

notaris yvette beumer bv | Zeilmakerstraat 18 | 1991 JC Velserbroek

VERHAALLEZING ZONDAG 4 NOVEMBER 2018

JE BENT WIE JE BENT, en toch...

St. Raphaëlkerkje, Popellaan 1, 2061 GS Bloemendaal.
Van 14.00 – 16.00 uur – Bijdrage € 9,00
inclusief koffie/thee/fris en schrijfgerei.
Reserveren niet nodig, je bent van harte welkom.

www.carmendehaan.nl

Te koop:
Sierlijke 3delige kerstboom + liggende kerstman als onderzet + versierselen + snoeren + lampjes + opbergcontainerbox 75,-.
Tel. 06-21921738

Te koop:
Donkerblauwe leren bank, 10 euro. Zwart leren bank, 25 euro. Indiaan verkleedset maat 6-9 jaar, 7,50 euro. Minion onesie maat 116, 7,50 euro.
Tel. 06-16440659

*** Gevraagd:**
Oud ijzer, o.a. fietsen. Opbrengst 50% voor goed doel, 50% voor onderhoud van mijn ophaalkarretje. Legitimatie aanw. Tel. 06-55977443

*** Gevraagd:**
Voor mijn hobby ben ik op zoek naar elektrische en gewone fietsen om te knutselen. Tel. 06-84613045

Te koop:
Wollen vloerkleed mt. 170 x 230. Bruin, terra en okerkleurig. Ziet er nog keurig uit. Vraagpr. 25,-.
Tel. 0255-513537

Te koop:
Motorkleding nodig? Ik heb een waardebon van 200 euro bij restyle. Voor 180 euro is hij van jou.
Tel. 023-5376284

Te koop:
Omafiets, zwart, zeer goede staat 100,-. Damesfiets, zeer goede staat 175,-. Tel. 06-57398316

Te koop:
Windscherm voor scooter zip compleet met beugels, 55,-.
Tel. 06-36455354

Gevraagd:
Wie wil er met ons klaverjassen op de woensdagavond in het centrum van ijmuiden? Tel. 06-53292117

De leukste muziek- en theaterlessen!
Gratis proefles - **Geen** jaarcontract
www.koelproductions.nl

CHRIS HARDENDOOD WITGOED
Reparatie was-, droog- en koelapparaten
Ook voor inbouwapparaten!
Dealer Bosch en Miele Tel. 023-5385478

Klimaat Techniek Santpoort BV

023-888 78 78

• verwarming • airconditioning • luchtbehandeling • service & onderhoud • voor particulier en bedrijf

Kweekerslaan 1 2071 KA Santpoort-Noord www.klimaattechnieksantpoort.nl

KENNISGEVING

Bouwbesluit 2012, geluidsontheffing verleend

De Omgevingsdienst Noordzeekanaalgebied maakt namens Gedeputeerde Staten van provincie Noord-Holland bekend dat zij een ontheffing ingevolge het Bouwbesluit 2012 heeft verleend.

Het betreft een ontheffing voor het uitvoeren van werkzaamheden ten behoeve van omgevingsvergunning OLO-1730189, voor het realiseren van een nieuwe kooksgashouder.
De ontheffing betreft het mogen afwijken van de werktijden als bedoeld in artikel 8.3, derde lid, van het Bouwbesluit 2012 en heeft betrekking op straalwerkzaamheden aan de binnenzijde van de klok en het coaten van de binnenzijde van de klok, uit te voeren in de periode maandag tot en met zaterdag, van 19 oktober 2018 tot en met 14 december 2018, in de avond- en nachtperiode, en zondag, van 19 oktober tot en met 14 december 2018, in de dagperiode.

Datum besluit: 19 oktober 2018
Aanvrager: Tata Steel IJmuiden B.V.
Locatie: Wenckebachstraat 1, Velsen-Noord
Zaaknummer: 8427161

Meer informatie over deze ontheffing kunt u vinden op www.odnzkg.nl onder bekendmakingen (Provincie Noord-Holland, Overige, Overig). Heeft u een vraag over deze procedure, dan kunt u gebruik maken van het contactformulier op www.odnzkg.nl. Er wordt dan contact met u opgenomen.

Bezwaar
Als u belanghebbende bent bij het besluit, kunt u binnen zes weken na de dag van bekendmaking daarvan een bezwaarschrift indienen bij Gedeputeerde Staten van Noord-Holland, ter attentie van de secretaris van de Hoor- en adviescommissie, Postbus 3007, 2001 DA Haarlem. Vermeld in uw bezwaarschrift altijd de datum, uw naam, adres, handtekening, het referentienummer/kenmerk van dit besluit (of stuur een kopie van het besluit mee) en de reden(en) waarom u bezwaar maakt. Dient iemand anders namens u een bezwaarschrift in, stuur dan een machtiging mee. Verder verzoeken wij u om uw telefoonnummer in het bezwaarschrift te vermelden.

Het indienen van een bezwaarschrift schort de werking van dit besluit niet op. In spoedgevallen kan tijdens de bezwaarschriftprocedure een voorlopige voorziening worden gevraagd aan de voorzieningenrechter van de Rechtbank Noord-Holland, Sector Bestuursrecht, postbus 1621, 2003 BR Haarlem. U kunt ook digitaal het verzoekschrift indienen bij de genoemde rechtbank via http://loket.rechtspraak.nl/bestuursrecht. Voor het behandelen van een verzoek worden griffiekosten in rekening gebracht.

Voor meer informatie over het maken van bezwaar kunt u de brochure 'Bezwaar en beroep tegen een beslissing van de overheid' downloaden van de website www.rijksoverheid.nl. Voor algemene informatie over procedures kunt u ook bellen met de rijksoverheid op telefoonnummer 1400 (lokaal tarief).

De bekendmaking van het besluit is gelijk aan de hierboven genoemde datum van het besluit.

Omgevingsdienst
noordzeekanaalgebied

Groot koelschip lost 400.000 pakken vis in Zeehaven IJmuiden

IJmuiden - Zeehaven IJmuiden heeft vorige week het grootste koelschip tot nu toe ontvangen aan de kade van de Vissershaven. De 189 meter lange Star Courage kwam zo'n 400.000 pakken vis lossen bij de firma Kloosterboer. (foto: Zeehaven IJmuiden)

Derde deel fotoboek over Santpoort rond 20 november in de verkoop

Santpoort - Zo rond de tijd dat Sinterklaas in Santpoort aankomt, arriveert rond 20 november ook het derde deel van het fotoboek 'Er valt wat te kijken'. Het bevat ruim tweehonderd foto's van Santpoort van eind 19e eeuw tot heden. Guus Hartendorf stelde het boek samen en het is uitgegeven door Uitgeverij Cornegge Media. De zwart/wit foto's zijn voorzien van uitgebreide bijschriften en sommige hoofdstukken hebben een wat langere tekst.

Santpoorter Hartendorf kon putten uit de archieven van Foto Schutte en de verzameling van Aat Hop, maar kreeg ook foto's van anderen te leen. De plaatjes tonen straatbeelden en (groeps) foto's van weleer uit Santpoort-Noord en -Zuid. Vandaar de titel 'Er valt wat te kijken'.

Het eerste hoofdstuk gaat over de huidige Bosbeekschool, die 150 jaar geleden is opgericht. Raadsleden van de gemeente Velsen besluiten in september 1868 met algemene stemmen tot de oprichting van een Dorpsschool in Santpoort-Dorp aan de Achterbuurtweg (later Burg. Enschedélaan) en die wordt 1 juli 1869 geopend. Het gebouw krijgt als naam School F, later School 8, Adolf van Nassauschool en tegenwoordig Bosbeekschool.

Generaties Santpoorters gaan er naar toe. In september 1993, gerekend vanaf het jaar van oprichting, bestaat de onderwijsinstelling 125 jaar. Met allerlei festiviteiten, waarin aandacht voor het verleden en de toekomst van het onderwijs, viert de Bosbeekschool gedurende een paar dagen feest. Van heinde en verre reizen oud-leerlingen en -leerkrachten naar het dorp. Andere scholen uit Santpoort staan ook in 'Er valt wat te kijken'.

Tevens besteedt Hartendorf aandacht aan de kerken die het dorp ooit rijk was, zoals de (afgebroken) Pniëlkapel, Bethelkerk, Beréa, Hoeksteen en de eerste Dorpskerk die op zondag 27 februari 1916 in de fik staat. Cultuurtempel 't Mosterdzaadje, dat inmiddels 35 jaar bestaat, ontbreekt evenmin. Parochianen van de r.-k. kerk Onze Lieve Vrouw van Altijddurende Bijstand lopen op 14 augustus 1951 uit voor de ontvangst van pastoor Goossens, die vanwege zijn veertigjarig priesterschap vanuit Haarlem per automobiel zijn parochie binnenrijdt. De stoet stopt in de Hoofdstraat, waar Jaap Nijssen de jubilaris welkom heet.

Tientallen foto's van allerlei (sport)verenigingen zoals TVS, FIT, de voetbal- en korfbalclub E.G.K. (Eendracht Geeft Kracht) uit 1923 en feesten rond het Koninklijk Huis zijn opgenomen. Het bezoek van de vorstin met familieleden aan Velsen op Koninginnedag 1997, waaraan ook Santpoorters aan het feest meewerken, krijgt ook aandacht.

Hartendorf maakte voor de serie 'Er valt wat te kijken' een keuze uit bijna achthonderd foto's. Er is nog materiaal beschikbaar voor deel IV. Kortom, er valt nog genoeg te kijken. Het fotoboek (ISBN/EAN: 978-90-79165-06-3) is te koop bij Bredero Boeken in Santpoort, de Read Shop in IJmuiden en Bruna in Velserbroek of te bestellen via www.cornegge.nl. (foto's: Foto Schutte en Noord-Hollands Archief)

Tweede open dag 25-jarige Kuba moskee

IJmuiden - Op zondag 4 november organiseert de Kuba moskee voor de tweede keer dit jaar een open dag voor belangstellenden. In Velsen en omstreken zijn nog veel mensen die de Kuba moskee nooit van binnen hebben gezien. Kom daarom met z'n allen langs en maak kennis met de gastvrijheid en ontmoet de moskeebezoekers.

De open dag begint om 12.00 en duurt tot 16.00 uur. Gedurende de open dag worden bezoekers ontvangen in de ontmoetingszaal waar thee of koffie gratis wordt geserveerd.

Hierna volgt onder deskundige begeleiding de rondleiding door de moskee.

Tijdens de rondleiding kunnen vragen gesteld en foto's gemaakt worden. Verder zijn er zijn stands met informatie over de islam en over de Kuba moskee. Natuurlijk zijn er ook activiteiten voor de kinderen. Zij kunnen gratis suikerpin of popcorn eten. Tevens kunnen ze mee doen aan een tekenwedstrijd of zich laten schminken.

Tijdens de open dag zullen ook de Turkse consul-generaal in Amsterdam Engin Arıkan, oud-burgemeester Anneke van Dok, de huidige burgemeester Frank Dales en de architect van de moskee Siem Schaafsma aanwezig zijn.

Op 16 februari 1993 is de Kuba moskee aan de Planetenweg door de toenmalige burgemeester Anneke Van Dok geopend en sindsdien vervult de Moskee een belangrijke functie voor de moslims in Velsen en omstreken. De eerste Turken kwamen eind jaren 60 naar Nederland om bij het toenmalige Hoogovens en in de visserij te werken. Al snel ontstond er behoefte voor een gebedsruimte. Waarvoor gedurende een aantal jaren ruimtes werden gehuurd. Omdat de gemeenschap door gezinshereniging snel groeide was er behoefte aan een permanente ruimte. Begin jaren negentig werd gezocht naar een geschikte locatie voor de bouw van de moskee.

Architect Siem Schaafsma werd naar Turkije gestuurd om naar verschillende moskeeën te kijken. Uiteindelijk werd een moskee ontworpen naar het model van een dorpsmoskee. Begin 2000 ontstond de behoefte om de moskee uit te breiden want er was behoefte aan meer ruimte voor de jongeren, vrouwen en kinderen vanwege de uitbreiding van de activiteiten.

In 2008 is het educatief en cultureel centrum gebouwd. De Kuba moskee staat midden in de woonwijk en probeert een bijdrage te leveren aan de samenleving door met verschillende organisaties samen te werken. De laatste jaren treedt de Kuba moskee actief naar buiten door het organiseren van allerlei activiteiten. (foto: Asim Yildiz)

Deuren nieuwe zeesluis onderweg naar Nederland

IJmuiden - De deuren van de nieuwe zeesluis zijn onderweg naar Nederland. Vorige week zijn de deuren per schip vertrokken uit Zuid-Korea. De verwachting is dat zij zo'n twee maanden onderweg zijn.

In totaal worden drie deuren vervoerd. Het gaat om twee operationele sluisdeuren, waarvoor nu in IJmuiden de deurkas aan zeezijde wordt afgezonken, en een reservesluisdeur.

De sluisdeuren zijn per stuk 72 meter lang, 24 meter hoog en 11 meter breed. Ze wegen zo'n 2.900 ton per stuk. De deuren liggen op hun zijkant op een zogeheten zwaarladingschip. Het schip is 45 meter breed, de deuren zijn 72 meter en steken dus een flink stuk uit. Om ruimte te bieden aan steeds groter wordende zeeschepen wordt sinds 2016 in IJmuiden gewerkt aan de bouw van de grootste zeesluis ter wereld. De zeesluis zorgt getijde-onafhankelijk voor een vlotte en veilige bereikbaarheid van de havens en bedrijven langs het Noordzeekanaal. De nieuwe sluis wordt 500 meter lang, 70 meter breed en 18 meter diep.

Het project is een samenwerkingsverband van het ministerie van Infrastructuur en Waterstaat, de provincie Noord-Holland, de gemeente Amsterdam, Port of Amsterdam en de gemeente Velsen. Aannemersconsortium OpenIJ bouwt de nieuwe zeesluis in opdracht van Rijkswaterstaat. (foto: Rijkswaterstaat)

de Kennemerlaan

'Alleen uw tevredenheid telt'

Korting op digitaliseren dierbare herinneringen

IJmuiden - Foto Loek Anderson is al 12 jaar gespecialiseerd in het digitaliseren en omzetten van al uw dierbare herinneringen. Foto Loek Anderson zet alles over op DVD, USB-stick of harde schijf. Door de merkbare mond- tot mondreclame is de klantenkring explosief gegroeid. De opdrachten komen uit de hele regio, van Alkmaar tot Zwanenburg.
Profiteer nu van de nieuwe actie, korting van 10 tot 20 % op het scannen van uw dia's smalfilm en videotapes. Bij een grote opdracht voor het overzetten van uw dia's krijgt u zelfs twintig procent korting.
Aan elke opdracht wordt veel aandacht besteed. Slechte lassen van films worden hersteld, videobanden gereinigd en de kleuren verbeterd. Het zoekraken van uw dierbare beelden is uitgesloten. En alleen uw tevredenheid telt.
Heeft u nog vragen over de prijzen of mogelijkheden, ga dan met uw materiaal naar de gezellige winkel voor een vrijblijvende offerte.
Foto Loek Anderson is 58 jaar gevestigd aan Kennemerlaan 85-87 in IJmuiden. Wie van ver komt kan even bellen voor een routebeschrijving naar 0255-515962 of mailen naar fotoloek.anderson2@outlook.com.

FOTO LOEK ANDERSON
KENNEMERLAAN 85 - 87
1972 EJ IJMUIDEN
TEL: 0255 515962

FILM DIA'S
VIDEO OP GELUID
DVD, USB STICK OF HARDESCHIJF
KORTING VAN 10% TOT 20%
Neem uw oude beelden mee naar onze gezellige winkel
Winkel open op
Dinsdag - Woensdag - Vrijdag - Zaterdag
van 12:00 tot 17:00 uur
TRANSFERSHOP

ANGELA'S HAARMODE

De ideale combinatie voor de aankomende winter.
Weldaad voor hand, face and body.
Kennemerlaan 33, 1972 EG, IJmuiden
WhatsApp: 06 514 898 68, vaste lijn: (0255) 511 664
info@angelashaarmode.nl, www.angelashaarmode.nl

Korf Catering
Kookstudio Ijmuiden
sinds 1987

Feestje te vieren?
De lekkerste hapjes en koud/warm buffet bestel je bij Korf Catering!
Bekijk de vele mogelijkheden op www.korfcatering.nl
Kennemerlaan 88 I 1972 ER I IJmuiden I 0255-512745
www.korfcatering.nl I info@korfcatering.nl

Oma's Keuken
U kunt gezellig bij ons tafelen of afhalen
STAMPPOT

Gezonde Hollandse maaltijd, dagelijks vers gekookt en zoutarm
€8.95 p.p. met rookworst en jus
Kennemerlaan 95, IJmuiden, 0255 - 51 03 51
www.omaskeuken-velsen.nl

Stoffeerderij VDH
Voor het stofferen van al uw meubels en kussens

Vraag vrijblijvende prijsopgave bij u thuis
Kennemerlaan 161 I 1972 EM IJmuiden, tel. 0255-519 007
Tegenover kapper Creations & naast Luba Uitzendbureau
info@stoffeerderijvdh.nl, www.stoffeerderijvdh.nl

WONEN.NL
MAAK VAN JE HUIS JOUW DROOMHUIS!

UIT IN DE REGIO

Kruiten Grandcafé

Kruitenstraat 1-3 IJmuiden (nabij Halkade)
Tel. 0255 - 540 690 • info@grandcafekruiten.nl
www.grandcafekruiten.nl
Grand Café Kruiten is 7 dagen per week geopend!
Gespecialiseerd in diverse vissoorten, maar ook voor de vleeseters is er een ruime keuze

VANGST VAN DE WEEK:
Op de huid gebakken heekfilet met een puree van zoete aardappel en een saus van bosui.

Valerius Grandcafe

Valeriuslaan 86
(hoek Driehuizerkerkweg)
1985 EX Driehuis,
tel. 0255 - 520 086

VANGST VAN DE WEEK:
Heekfilet
met Manchego risotto, geroosterde asperges met ham en een jus van sherry.
www.grandcafevalerius.nl
Grand Café Valerius is 7 dagen per week geopend!

SUPER Snuffel markt
ZON.4 NOV.
Nieuw Vennep
IJweg 1415
van Zantenhal
vanaerlebv.nl - 0492-525483

Grote rommelmarkt
IN SPORTHAL
IJMUIDEN-OOST
op zondag 4 november
van 9.00-15.00 uur.
Toegang € 2.00 p.p.
Kinderen gratis.
Tiberiusplein 6, IJmuiden
Naast politiebureau.
Tel. 06-14161274

De Heeren van Velsen
restaurant proeverij

Menu de Heeren

Broodje met tapenade
en knoflookmayonaise
~~~
Hollandse garnalencocktail
of
Franse uiensoep gegratineerd met kaas
~~~
Zalmfilet met een saus van
witte wijn en kreeftenstaartjes
of
Varkenshaasje met jachtsaus
~~~
Appelstrudel met kaneel ijs
of
Crème Brûlée

**€ 25,00**

Wij serveren dit menu vanaf vrijdag 2 november t/m donderdag 29 november.
Woensdag t/m zaterdag geopend vanaf 16.00 uur.
**Zondag geopend vanaf 12.00 uur.**

Meervlietstraat 62 Velsen-Zuid.
Restaurant: Tel. 0255-531717
www.deheerenvanvelsen.nl

Visrestaurant De Meerplaats

Visrestaurant De Meerplaats is geheel gerestyled
Van interieur tot menukaart

Jubileum Menu - 25 jaar

Amuse | Brood
*Bretonse vissoep*
2 gebakken
Noordzeetongen
*(inclusief garnituren)*

Beide Kerstdagen zijn wij geopend
24 en 31 december zijn wij gesloten
Op 1 januari 2019 vanaf 16:00 uur weer geopend

Aanbieding geldig tot en met 30 november 2018
Reserveren gewenst
€ 25,25

Trawlerkade 80 | 1976 CC | IJmuiden | 0255-510806 | www.meerplaats.nl
Zondag t/m vrijdag vanaf 12.00 uur - Zaterdag vanaf 16.00 uur
Ruime gratis parkeermogelijkheden voor de deur

De Meierij

Maandmenu €31,50
Paddenstoelenkroketjes met zuidvruchten compote
---
Stoverij van hert met puree & rode kool
---
Warme appeltjes met stroopwafelijs
OOK ZIJN WIJ OP ZOEK NAAR EEN AFWASSER VOOR DE ZONDAG!

De Bokkesteeg

Weekschotel €14,50
Hertenburger 200 gram met brie en rode uiencompote

Hoofdstraat 204, 2071 EN, Santpoort-Noord,
Tel. 023-5379764, **www.meierijsantpoort.nl**
~~~

DE GROOTSTE E-BIKESPECIALIST VAN NEDERLAND

A. Donker
Rijwiel en Scooterpalace B.V.

Giant
Entour E+ 1
Accu vanaf 300Wh,
7 versnellingen,
5 ondersteuningsstanden,
Yamaha SyncDrive motor

vanaf €1.999,-

Sparta
Marathon Ltd
Accu vanaf 300Wh, 3 versnellingen,
5 ondersteuningsstanden

vanaf €999,-

MARTKPLEIN 28-30 | 1972GB IJMUIDEN | TEL.0255-514282 | WWW.ADONKER.NL

COACH (LIFE BUDGET)/HYPNOTHERAPEUT/HEALING
WWW.INGELUIJBEN-LIFEANDBUDGETCOACH.JIMDO.COM

ZOEK JE EIGEN KRACHT

INGE LUIJBEN
RIJKSWEG 386
2071 CS SANTPOORT-NOORD

MOBIEL: 06-27536918
EMAIL: iluijben@inter.nl.net

Uw veelzijdige vakman voor al uw klussen:
Onderhoud - Timmerwerk - Keukens
Badkamers - Renovatie - Dakkapel
Ook uw zonne-energie specialist

DE KLUSSENIER®
*Geen voorrijkosten
*Vrijblijvende offerte
*Garantie

Mark Raspoort
Heidestraat 29, 1971 HK IJmuiden
Tel: 0255 - 577489, Mob: 06 - 17296996
markraspoort@klussenier.nl, www.klussenier.nl

JOHN GOZELING v.o.f.
AANLEG en onderhoud van tuinen
John en Simone Gozeling

Frögerstraat 18B
1975 BV IJmuiden
Tel.: 0255 - 51 98 28
E-mail: johngozeling@johngozeling.nl
www.johngozeling.nl

ISO 14001:2015
ISO 9001:2015

vhg brancheverenigingen

GRATIS KABAAL

LET OP! Van elk artikel móet een vraagprijs worden vermeld!
(Doorhalen wat niet van toepassing is)

Te koop/Aangeboden/Gevraagd*

Telefoon: _____ **8/9**

Deze bon kunt u uitknippen en langsbrengen bij of opsturen naar onderstaand adres:

Weekblad De Jutter en De Hofgeest
Zeeweg 189-191 | 1971 HB IJmuiden

U kunt uw kabaal nu ook opgeven via internet:
www.jutter.nl of www.hofgeest.nl

GRATIS KABAALTJES WORDEN GEPLAATST ONDER DE VOLGENDE VOORWAARDEN:

- Van elk artikel moet een vraagprijs worden vermeld
- Géén onroerende goederen, woonruimte of auto's*
- Géén goederen en dergelijke met een waarde boven de € 500,-*
- Géén personeels- of zakenadvertenties*
- Géén werk gevraagd of aangeboden*
- Alléén regionale aanbieders komen in aanmerking voor plaatsing
- Maximaal één kabaaltje per week, meer wordt niet geplaatst!
- De uitgever kan zonder kennisgeving het aangeboden kabaaltje weigeren

** Dit zijn commerciele advertenties. Neem contact op met onze verkoopafdeling*

Te koop:
Autoweek jaargang 2015, 16 en 17, 20,-. Tel. 06-48518952

Te koop:
Grasmachine 5,-, friteuse 5,-, skibox 100,-. Gratis af te halen, 5 glaszegelkaarten Vomar. Tel. 0255-533581

Te koop:
Hoge wandelschoenen voor heren van de anwb mt.42, met slijtvaste zool. 2x gedragen. Iets te klein gekocht. 15,-. Tel. 06-45609565

Te koop:
Uit nalatenschap karcher ruitenwisser ook ideaal voor douchewanden en tegels. Slechts 2 jaar oud 20,-. Tel. 06-37341974

Te koop:
Caviahok, i.g.st. 10,-. Tel. 0255-520435

Te koop:
Damesfiets, versnelling 200,-, hybride herenfiets 150,-, racefiets jr. '80, Peugeot, nw. banden 150,-. Tel. 06-23524668

Te koop:
Tv-kast van onbehandeld teakhout, 2 deur, 1 open vak, hg. 65 x br. 89 x d. 49. 50 euro. Tel. 023-5389187

Te koop:
Zwart/antraciet berch fauteuil 75,-, 6-hoekige vitrine, eiken kastje, 50,-. Tel. 06-51160623

Te koop:
Krat glas voor glasinlood/tiffany. 30 plaatjes versch. Maten, soorten en kleuren. 60,-. Tel. 06-18857456

Te koop:
Krat nopper kinderspeelgoed. 50,-. Tel. 0251-236993

Te koop:
Te koop antiek salontafeltje, eiken, ovaal, hgte: 65 cm x breed 55 cm x lang 80 cm. In prima staat. 37,50. Tel. 06-14114221

Te koop:
4 Volvo velgen XC90 met winterbanden, 215/65R/6'04 -'08, kan ook voor cross country 500,-. Tel. 06-37581515

Te koop:
Fuji hd digitaal satelite receiver re-4210 hd pvr nieuw in doos 50 euro. Digital satelliet receiver topfield tf5000c, i z.g.st. 25 euro. Tel. 06-22032780

Te koop:
De nederlandse vlag nieuw In verpakking 140 x 90 cm 6,-, hollandse hang-klok z.g bimbam 50,- santpoort n. Tel. 06-37484917

Te koop:
2 boeken van conny braam: ik ben hendrik witbooi (2016) en het schandaal (2004). 5 euro per stuk. Tel. 06-42576969

Te koop:
Boek andre hazes en ik 10,-. Tel. 0255-536302

Te koop:
Fietszitje inklapbaar bobike junior 5-10 j.r met alle bevestigingen, kleur zwart i.z.g.st. 40,-. Tel. 023-5254462

Te koop:
20" meisjesfiets alpina cargo, transport model, wit, verlichting, slot, hand en terugtraprem, nw.st. 175,-. Tel. 023-5254462

Te koop:
Winterbanden met velgen en sierdoppen i.p.st. Opel meriva 2012 slechts 2 seizoenen gebruikt. 125,-. Tel. 0297-327827

Te koop:
Fietszitje bobike maxi achter incl alle bevestigingen, leeftijd 9 mnd. tot 6 jr. i.g.st. 30,-. Tel. 023-5254462

Te koop:
Grijze brabantia touch bin flat top afvalbak 30 liter. Platte bovenkant zwart/chroom. Prijs: 20,-. Tel. 06-37341974

Te koop:
Huishoudtrap, 2 trede, 7,-, babybadstandaard 6,-, strijkplank 7,-, kinzo autopoetsmachine 10,-, gourmetstel 8,-, buggy 8,-, grashark 5,-. Tel. 023-5271991

Gevonden:
Fietssleutel van een Gazelle damesfiets. Afhalen Orionweg 190. Tel. 0255-520435

Te koop:
Meisjesfiets 24" voor 8/9 jaar 50,-, jongens crossfiets, 24" Batavus Snake 30,-, omafiets, 26" voor klein persoon, 40,-. Tel. 023-5255325

Te koop:
2 logeerbedden, z.g.a.n. 50,-, 2 voor 75,-. Tel. 0255-532959

Te koop:
Satelietschotel 200,-, boeddhabeeld 100,-, veer voor krachtraining 25,-, 2 puzzels van 1000 st. 5,-, 6 klompjeshangers 3,-. Tel. 0255-757228

Te koop:
Nieuwe hemnes staande kapstok, kleur zwart, hoogte 185cm, diameter 50cm 30,-. Extra autostoel voor peugeot 307 sw ref:8850tc -8850tf -8850 th. 1x gebruikt, met gebruiksaanwijzing 100,-. Tel. 06-14651671

Te koop:
4 wielen compleet 185/65 r14 all seasons vredestein. Ford focus. 100,- staal plus wieldoppen. Tel. 0255-578829

Te koop:
Quicksilver ski/winterjas jongens 11-13 jaar veel kleur 17,50. Tel. 023-5384683

WEEKAANBIEDING

Kast Troy | Mango hout | Nu voor € 595,-
190 cm hoog x 90 cm breed x 38 cm diep

Voor meer info: www.bankstel-gigant.nl

BANKSTEL GIGANT compleet wonen
Parkeren voor de deur
Parallelweg 104B Beverwijk

NIEUWS VAN DE VOETBALVELDEN

HYS drukt Stormvogels verder het moeras in

Na drie mindere wedstrijden (2 punten uit 3 zwakke duels) werd het de hoogste tijd voor Stormvogels weer eens aan een overwinning te denken. In HYS uit Haarlem-Schalkwijk, met 2 punten uit 5 wedstrijden op de voorlaatste plaats, had het team van trainer Sjaak Lettinga op papier een zeer geschikte tegenstander nu weer eens voor de drie punten te gaan. Echter, de Turkse equipe van trainer Simon Evers wilde aan deze ultieme IJmuidense wens niet meedoen en toen de goed leidende scheidsrechter Theo Blommensteijn voor het einde floot, stond een 2-5-overwinning voor het Haarlemse team op het scorebord. En deze overwinning was absoluut heel verdiend te noemen. Opnieuw verloren de IJmuidenaren binnen een paar weken voor de tweede keer van een team dat in de kelder van de afdeling stond. Als enig excuus mag gebruikt worden, dat Stormvogels twee geblesseerde en spelbepalende spelers, te weten middenvelder Danny Blok en verdediger Stijn van der Voort, node miste.

Binnen 30 seconden keek Stormvogels reeds tegen een achterstand aan. Bekir Arslan stuurde de snelle Mustafa Bekir met een verre pass in de diepte en met een diagonaal schot trof hij de roos, 0-1. Na 13 minuten moest Stormvogels langszij komen. Berry Willemse kwam oog in oog met doelman Mert Bayik en in de kluts kwam de bal voor de voeten van José Leone, die vijf meter van het lege doel staande te gehaast de bal over schoot. Twee minuten later behield Leone wel het overzicht: doelman Bayik wilde een voorzet onderscheppen, maar liet de bal los en daardoor gelukte het Leone de bal nu wel in het lege doel te schieten, 1-1. Halverwege de eerste helft werd Faruk Yurdakan op links weggestuurd en opnieuw met een afstandsschot bracht hij zijn team aan de leiding en de ruststand op 1-2.

De tweede helft opnieuw een naar haar vorm zoekend Stormvogels, dat zich door haar zwakke spel weinig kansen kon creëren. HYS daarentegen ging efficiënter met de kansen om en via Erme Gungor en Mohammed Darrari vergrootte HYS de voorsprong tot 1-4. De gifbeker was voor Stormvogels nog niet helemaal leeg, want halverwege de tweede helft haalde Glenn Bruinsma Yurdakan binnen de beruchte lijnen onderuit: Bruinsma ontving door deze actie zijn tweede gele kaart en mocht gaan douchen - Yurdakan verzilverde vervolgens de strafschop, 1-5.

Het slotakkoord was voor Stormvogels in de 90de minuut. Na een afgeslagen aanval belandde de afvallende bal voor de voeten van invaller Rick van Westen en vanaf 22 meter bracht hij de eindstand op 2-5. Zaterdag a.s. is VEW de volgende tegenstander voor Stormvogels.

Velsen zet LSVV eenvoudig opzij

Deze keer de thuiswedstrijd tegen LSVV uit Zuid-Scharwoude, een ploeg waar Velsen vorig seizoen twee keer van verloor. De ruime bekerwinst van Velsen afgelopen woensdag tegen Roda'23 gaf de ploeg van Martin Haar voldoende zelfvertrouwen voor een goede afloop.

Onder een prachtig najaarszonnetje bij een schrale noordoosten wind gingen beide ploegen voortvarend van start. Het was duidelijk dat beide teams voor de overwinning gingen met meteen de eerste kans voor Velsen. Een foutje in de achterste linie bij LSVV bracht de bal voor de voeten van Marc Kloosterboer. Ternauwernood blokkeerde verdediger Tim Bruin het schot. Even later werd de tweede poging van Marc eveneens geblokt na een prima voorzet van Angelo Beck. Velsen zat er bovenop en zette de tegenstander vroeg vast. LSVV kwam alleen bij uitvallen van de eigen helft. De meeste kansen waren dan ook voor Velsen. Bastiaan Scholten zag een schot tot corner worden verwerkt en daarna was het verdiend raak voor Velsen.

Een afgeslagen hoekschop vanaf links werd door Bastiaan Scholten opnieuw voor het doel gebracht waarna Marc Kloosterboer bij de tweede paal Bastiaan Scholten aanspeelde die simpel de 1-0 binnentikte. Een kans voor LSVV (na een vrije trap van Toine Merk) werd maar net door spits Sam Henselmans gemist. Velsen bleef verder de bovenliggende partij door steeds maar weer de tegenstander kort te houden en het LSVV moeilijk te maken tot een aanval te komen. Vlak voor de rust liet Velsen enkele prima mogelijkheden liggen de voorsprong te verdubbelen. Tot drie keer toe werd de bal in het doelgebied gepompt voor de neus van de uitstekende doelman Dave Stet. Met kunst en vliegwerk haalde LSVV ongeschonden het rustsignaal. Even daarvoor moest Daniël Zuiverloon met een naar aanzien ernstige dijbeen blessure de strijd staken.

Na rust hetzelfde spelbeeld: Velsen viel aan en LSVV verdedigde met af en toe een uitval. Een prima combinatie van Giovanni van Dors met Zeno van Ooijen bereikte Marc Kloosterboer. Doelman Stet bleef overeind zoals hij dat even later ook deed toen Zeno van Ooijen vrij voor hem opdook na een steekbal van Giovanni Dors. Prachtige kansen voor Giovanni Dors en Bastiaan Scholten werden met de voet door de goalie gepareerd zodat de doelpunten nog even in de lucht bleven hangen.

Het hoge tempo van Velsen noopte LSVV alle zeilen bij te zetten om zich de mannen van Martin Haar van het lijf te houden. Uiteindelijk tevergeefs want halverwege de tweede helft was het toch raak voor Velsen. Een verre uittrap van Yorinn Albers bereikte Joël Panka die Bastiaan Scholten op maat bediende. Doelman Stet was nu kansloos: 2-0. Vijf minuten stond de 3-0 op het bord: een vrije trap op zo'n dertig meter van het doel werd door Giovanni Dors perfect via de onderkant van de lat binnen geschoten. Dave Stet had ook nu geen verweer. De scheids had het trouwens druk met vaak onnodige gele prenten. Zo verliet Bryan Dijkhuizen voortijdig het veld met een tweede gele kaart. Terug naar de wedstrijd: tien minuten voor tijd gooide Giovanni Dors de boel helemaal op slot na een lange bal van achteruit: 4-0. Een mooie uitslag voor een uitstekend spelend Velsen. Nog meer doelpunten en minder kaarten? Een prima plan.

Volgende week komt Zaanlandia naar Driehuis. (foto: Frans van der Horst)

Jeugd VV IJmuiden presteert prima op toernooi in Engeland

Zoals u heeft kunt lezen zijn er inmiddels mooie stappen gezet om de jeugdopleiding van VV IJmuiden naar een hoger plan te brengen. Zo heeft een van de jeugdelftallen begin september een reis naar Engeland gemaakt en daar mee gedaan aan een groot Internationaal voetbaltoernooi. Deels als afsluiting van het vorige seizoen en deels als voorbereiding voor het huidige seizoen. De huidige JO11-1 heeft deelgenomen aan de ADP Cup, een Internationaal toernooi in Londen waar onder andere de jeugd van Chelsea, AS Monaco en Charlton Athletic aan mee deden. Op vrijdagochtend zeer vroeg vertrok het team van coach Mike Finch met een luxe touringcar, samen met ouders, broertjes en zusjes op weg naar Londen. Het deelnemersveld van de prestigieuze APD Cup bestaat alleen maar uit profclubs. Het was dan ook de vraag hoe zij zich zouden houden in dit voetbalgeweld.

In de eerste poulewedstrijd moesten de jongens het opnemen tegen de gastheer, APD uit Londen. Deze wedstrijd werd met 2-0 gewonnen. De tweede wedstrijd ging helaas verloren tegen het sterke AS Monaco. Om de volgende ronde te bereiken moest er gewonnen worden van Chelsea. Wat vooraf voor onmogelijk werd gehouden gebeurde toch, VV IJmuiden won met 1-0 van Chelsea. Met twee gewonnen wedstrijden en één nederlaag ging het team door naar de finaleronde. Hierin werd gewonnen van Wimbledon, maar helaas werd verloren van Charlton Athletic. Hierdoor eindigde VV IJmuiden op een mooie derde plaats. De finale ging tussen AS Monaco en Charlton Athletic en werd uiteindelijk gewonnen door AS Monaco. Na het toernooi stond op zaterdag een dagje Londen op het programma met als afsluiter de wedstrijd Millwall-Swansea City. De spelers van VV IJmuiden mochten ook nog op het veld een elftal foto maken. Een weekend om nooit te vergeten. Dat dit een ideale voorbereiding voor het team (JO11-1) was blijkt wel dat ze nu ongeslagen bovenaan staan in de eerste klasse en door zijn naar de volgende ronde in het bekertoernooi. Dit alles is mede mogelijk gemaakt dankzij de sponsors Dakdekkersbedrijf M. van den Boogaard, Zolf Reclamestudio en Mojo's.

Velserbroekse derby op komst

Zondag 4 november is de dag waar veel Velserbroekers al maanden naar uitkijken. Na de degradatie vorig seizoen van VSV Zondag 1 naar de 3e klasse, was er een groot gejuich te horen bij VVH/Velserbroek. Beide clubs komen dit seizoen namelijk uit in de Zondag 3e klasse C.

Jarenlang was VSV de grote broeder. Zowel in ledentallen als op sportief gebied deed de club het beter dan het kleine sfeervolle VVH/Velserbroek. Echter is de club de laatste jaren in een neergaande spiraal terecht gekomen. Het vlaggenschip van de zondag tak degradeerde de afgelopen twee seizoenen van de eerste klasse naar de derde en daarom lijkt het erop dat de kaarten in Velserbroek opnieuw geschud gaan worden. De wedstrijd is niet alleen belangrijk om te bepalen wie zich voorlopig de baas van Velserbroek mag noemen, want beide clubs hebben de punten ook hard nodig. In de eerste 6 wedstrijden behaalde VVH slechts 6 punten en ook VSV deed het niet beter met maar 3 punten. De belangen zijn daarom groot en het belooft een zeer aantrekkelijke wedstrijd te worden. Na afloop van de derby, die om 14.00 uur begint, wordt de derde helft verzorgd door zanger Roy Meijaard.

SVIJ met grote cijfers langs Hoofddorp

SVIJ heeft voor de tweede keer op rij met grote cijfers gewonnen. Nadat vorige week op het eigen sportpark Alliance met 4-0 werd verslagen, moest nu ook de gedeelde koploper Hoofddorp eraan geloven. De formatie van Peter Barzilay won namelijk met maar liefst 1-5. De wedstrijd begon voor beide ploegen slordig. Op het nieuw aangelegde kunstgrasveld in Hoofddorp gleden veel spelers uit en was de passing allesbehalve zuiver. SVIJ moest duidelijk wennen aan het speelveld. Dit zorgde voor wat organisatorische schoonheidsfoutjes wat resulteerde in een aantal kleine mogelijkheden voor Hoofddorp.

Na deze fase was het SVIJ dat het initiatief in de wedstrijd nam en steeds gevaarlijker werd. Vooral Raphael Fraser was een plaag voor de achterste linie van Hoofddorp. In de 10e minuut gaf hij (niet voor de laatste keer die middag) de linksback het nakijken en vond hij Patrick Bruinink op de rand van het zestien meter gebied. Deze krulde de bal richting de verre hoek maar zag zijn inzet weggebokst worden door de doelman. Richard van Vondelen stond echter goed gepositioneerd en vond opnieuw Bruinink die deze tweede mogelijkheid niet onbenut liet en de bal hard de hoek in schoot: 0-1.

Hoofddorp kreeg hierna even de mogelijkheid om op gelijke hoogte te komen maar met een knappe redding was het doelman Joey de Jong die de voorsprong van zijn ploeg vasthield. SVIJ stond hierna even onder druk en moest vooral loeren op de counter. Eén zo'n lange bal van achteruit werd weggewerkt door de verdediging van Hoofddorp maar Wago Mattitaishvili stond goed opgesteld om deze afvallende bal op te vangen en schoot van een grote afstand de 0-2 binnen.

Deze voorsprong gaf SVIJ nog meer vertrouwen en de ploeg was daarna heer en meester en domineerde de rest van de eerste helft. Uiteindelijk gingen de IJmuidenaren met een zeer comfortabele stand de rust in, nadat Patrick Bruinink in de 30e minuut zijn tweede goal van de middag maakte na aangeven van Raphael Fraser.

In de rust had de medekoploper een pittig gesprek gehad, want Hoofddorp kwam fel uit de startblokken en zette lange tijd SVIJ onder druk. Na een kwartier in de tweede helft kwamen zij uit de kluts terug tot 1-3 waarna zij nog meer druk naar voren gaven. SVIJ hield daarna echter dankzij hard werken en goed verdedigen Hoofddorp in bedwang. Op een paar kleine kansen na gaf de defensie van de IJmuidenaren niets weg. In de slotfase van de wedstrijd wisten 'good old' Swen Engels en Raphael Fraser uiteindelijk de verdiende overwinning nog meer élan te geven door de voorsprong te vergroten tot 1-5.

Aanstaande zaterdag wacht thuis in Zeewijk met Velsenoord opnieuw een ploeg uit de bovenste regionen. Wanneer de ploeg van Peter Brazilay, Ronald Vader en Pieter de Braal het spel van de afgelopen twee weken kan vasthouden dan kunnen zij zich misschien na een stroef begin gaan richten op de bovenste plekken.

VSV doet zichzelf tekort

Zowel de zaterdag als de zondag moesten afgelopen weekend flink aan de bak want respectievelijk Velsenoord uit en HBC thuis waren op voorhand lastige tegenstanders. De zaterdag had duidelijk een off-day en de zondag vocht dapper voor haar kansen, maar redde het net niet.

Trainer Paul Meinders kon vanwege de herfstvakantie en blessures met pijn en moeite 14 man op de been brengen en was daardoor vooraf niet gerust op een goed resultaat. In de eerste helft leek VSV de boel toch aardig op de rit te hebben, maar diverse opgelegde kansen werden gemist. Daarmee was het met de malaise nog niet gedaan want 1 minuut voor de rust vond iedereen van VSV het nodig om zich met een opstootje te bemoeien en dat had weer tot gevolg dat het centrum van de verdediging niet meer adequaat kon reageren op een doeltreffende aanval van Velsenoord (1-0).

Zo vlak voor rust was dat natuurlijk een fikse domper, wat zijn weerslag ook op de tweede helft bleek te hebben. VSV ging daarbij vrolijk door met het verprutsen van kansen en Velsenoord profiteerde hier dankbaar van want Yoran Wezepoel bleek wel met scherp te schieten en vergrootte de voorsprong met 2 treffers naar 3-0. Pas toen de niet geheel fitte spits Justin Kunst voor VSV in het veld kwam kon VSV weer gevaar stichten, maar hij kon slechts 1 keer het net vinden. Daarmee kreeg trainer Paul Meinders een 3-1 nederlaag te slikken en as. zaterdag zal er van nummer 4 Hoofddorp moeten worden gewonnen om meer aansluiting met de top te krijgen. De aanvang van deze wedstrijd is om 14.45 uur op sportpark De Hofgeest.

Het zondagsteam van VSV had de pech dat HBC in 'the winning mood' verkeert en op voorhand werden de kansen tegen dit team niet groot geacht. In de wedstrijd bleek het krachtsverschil echter kleiner dan verwacht, waardoor er een schaakspel zonder veel spektakel ontstond. HBC was uiteindelijk toch iets beter bij de les en scoorde in de 37e minuut de 0-1 en VSV had de pech dat dit kunstje vlak voor tijd werd herhaald waardoor er met een 0-2 stand werd gerust. Na de peptalk van trainer David Zonneveld in de rust trok VSV in de tweede helft het initiatief meer naar zich toe en uit een corner scoorde Tim Sewalt in de 60e minuut rechtstreek de 1-2. VSV trok daarna alle registers open om de stand gelijk te trekken, maar mistte uiteindelijk de kracht om echt gevaarlijk te worden.

Daarmee was de 1-2 nederlaag een feit. Ondanks dit verlies was er toch een positieve stemming merkbaar want VSV presteerde tegen HBC veel beter dan verwacht en hopelijk kan deze lijn in de derby van as zondag tegen VVH uit worden doorgetrokken, zodat de broodnodige drie punten weer eens mee naar huis kunnen worden genomen. (foto: aangeleverd)

Spotjes

ENKEL BLOK: € 19.50 **DUBBEL BLOK: € 24.50**

PIN IS MOGELIJK

Te koop:
Viking noren mt 41-42, 75,-. Slijpblok voor schaatsen mt.steen 45,-. Skeelers merk Nijdam mt. 42, 45,-. Winterbanden met 6mm profiel van Pirelli 215 x 65R x 16 v een Tucson of sportage, 120,-. Tel. 06-15159381

Te koop:
Lage leren zw.Ds. Laarsjes, gevoerd aan beide zijden ritsjes waarmee je de laars kan omslaan. Maat 40, 25,-. Grenen bijzettafel, rond op wielen, 3 planken + lade. Hoog 75 cm midlijn 40 cm. 20,-. Tel. 0251-244037

LET OP!!! WIJ GEVEN 20% KORTING OP ALLE GASHAARDEN IN DE MAAND NOVEMBER!

WEGENS SUCCES VERLENGD!

GASHAARDEN EN ONDERHOUD

Bij ons kunt u nog terecht voor nieuwe gashaarden. In onze show-room hebben wij een selectie van de merken Faber, Dru en Bocal. Daarnaast zijn wij gespecialiseerd in het onderhouden van gashaarden, gevelkachel of geiser. Wij zijn 24 uur per dag, 7 dagen in de week beschikbaar voor storingen!

LOODGIETERSBEDRIJF
KERSSENS b.v.

VERGIERDEWEG 17
2025 TG HAARLEM
T: 023-5372763
WWW.KERSSENSHAARLEM.NL

We beschikken niet meer over een showroom van onze gashaarden. Deze zijn alleen nog te zien op www.haveverwarming.nl of in onze showroom van onze groothandel. Zij leveren niet aan klanten.

KWF

DYNAMISCHE OPEN DAG BIJ KUNSTFORM VELSEN!

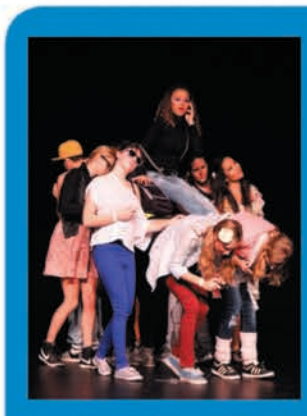

VOEL JE WELKOM
OP ZONDAG 4 NOVEMBER
VAN 13.00 TOT 16.00U

Demonstraties en proeflessen in dans, theater, muziek en beeldende kunst
Schoolpad 4, IJmuiden

KUNST FORM

www.kunstformvelsen.nl

Vuurtoren Vereniging in Zee- en Havenmuseum

IJmuiden - De Nederlandse Vuurtoren Vereniging organiseert op zaterdag 10 november van 10.30 tot 15.00 uur een regiobijeenkomst in het museumcafé van het IJmuider Zee- en Havenmuseum. De toegang voor deze bijeenkomst is gratis voor iedereen die geïnteresseerd is in vuurtorens, onder andere op postzegels, ansichtkaarten en foto's. Zie ook www.vuurtorens.org. (beeld: Maarten Groot)

Rommelmarkt in De Brulboei

IJmuiden - Het is weer tijd voor de jaarlijkse rommelmarkt in buurthuis De Brulboei. Op zondag 11 gaan de deuren om 10.00 uur open. Bezoekers kunnen dan heerlijk rondstruinen en wie weet met leuke spullen naar huis gaan. De rommelmarkt duurt tot 14.00 uur en uiteraard is de bar geopend. Entree is gratis. Wilt u zelf uw spullen verkopen, dan huurt u voor 3,50 euro al een tafel. Meer weten? Bel 0255-510652.

Klaverjasreis

Velsen - Van maandag 26 tot en met vrijdag 30 november vindt de jaarlijkse klaverjasreis van Senioren Vereniging Velsen plaats. U reist per bus naar Drenthe en verblijft op basis van volpension in hotel Brinkzicht in Vledder. Op drie avonden wordt geklaverjast en de vierde avond is een feestavond met livemuziek. Er is ook twee keer een excursie, waardoor de reis ook voor niet-klaverjassers interessant is. De kosten bedragen 350 euro per persoon (toeslag 30 euro eenpersoonskamer). Leden van SVV ontvangen 10 euro korting. Meer info of aanmelden? Bel 06-40841152 (Minke Uytendaal).

Rondleiding Beeckestijn

Velsen-Zuid - Zondag 4 november is het weer mogelijk een boeiende rondleiding te maken door het huis en de tuinen van Buitenplaats Beeckestijn. Door het wisselen van de seizoenen is de maandelijkse wandeling nooit hetzelfde! De rondleiding begint om 14.00 uur. Deelname bedraagt 7 euro per persoon. Aanmelden kan www.buitenplaatsbeeckestijn.nl.

GEEN KRANT?
0251-674433

DCIJ dendert door

IJmuiden - Na een aantal magere jaren heeft Damclub IJmuiden (DCIJ) sinds vorig seizoen weer de weg naar boven gevonden in de nationale hoofdklasse. Na een tweetal overwinningen en een gelijkspel tegen titelkandidaat Rijnsburg werd ditmaal afgerekend met Zaanstreek: 13-7, waardoor het volop meedoet in de titelrace.

Routinier Cees van Duijvenbode had zijn tegenstander in een dodelijke omklemming, maar vergat te winnen. Ook Wim Winter had een veelbelovende stand, maar hij trapte n een combinatie naar dam en kon opgeven. Martin van Dijk ging niet mee in het riskante spel van de kopman van Zaanstreek en leek voordeel te hebben, maar ook hij kwam niet verder dan een puntendeling.
Er werd echter niet gewanhoopt door de IJmuidenaren, want de ommekeer kwam al snel. Kees Pippel had zijn tegenstander weggedrukt en won in een dammeneindspel. Jesse Bos pakte wat terreinvoordeel en bouwde dat met veel precisie uit tot een overmachtseindspel. Ook Bram van Bakel kwam wederom tot een knappe remise. Stijn Tuijtel speelde ditmaal niet agressief genoeg, waardoor zijn tegenstandster nog net remise kon forceren.
Het slotakkoord was aan DCIJ. Conall Sleutel speelt al een aantal seizoenen beter dan zijn rating doet vermoeden. Na een rustige opening sloeg hij wederom in het gevorderde middenspel toe. Jacqueline Schouten pakte daarna na een degelijke partij het winnende punt. Tot slot was Krijn ter Braake (rechts op foto), nadat hij te veel risico nam in de opening en verloren kwam te staan, degene die als laatste lachte door in het eindspel met een laatste truc te winnen.
Het combinatieteam had minder succes. Tegen een sterk Alblasserdam kwam alleen captain Jan-Maarten Koorn tot winst. Aan vijf andere borden werd een nederlaag geleden. (foto: aangeleverd)

Man gewond na val in woning

IJmuiden - Een man is maandagmiddag gewond geraakt bij een ongeval in een woning in IJmuiden. Rond een uur kwam het slachtoffer ten val in de Grevelingenstraat waarna meerdere ambulances en een traumateam ter plaatse kwamen. Het slachtoffer is door ambulancepersoneel met de hulp van een trauma-arts gestabiliseerd waarna hij met spoed naar het ziekenhuis is vervoerd voor verdere zorg. In de omgeving van de Grevelingenstraat worden opnames gemaakt voor de nieuwe Postcode Loterij-commercial, maar daar had dit ongeval dus niets mee te maken. (foto: Michel van Bergen)

Genomineerden voor IJmond Werkt! Award 2018

IJmond - De jury van de IJmond Werkt! Award 2018, bestaande uit Marieke van Dijk (wethouder gemeente Heemskerk en tevens bestuurslid van IJmond Werkt!), Ton van der Scheer (voorzitter OV IJmond) en Berry Tiebie (eigenaar van Tiebies landbouwmechanisatie en winnaar van de IJmond Werkt! Award 2017) nomineerde drie toppers om mee te dingen naar de IJmond Werkt! Award 2018.
De genomineerden zijn Microtechniek, Budget Broodjes en ETOS in samenwerking met Olympia uitzendbureau. Alle drie hebben een structurele basis gecreëerd voor medewerkers van IJmond Werkt!. De jury is onder de indruk dat, als de basis goed is, het daadwerkelijk een win-win situatie oplevert voor alle partijen.
De IJmond Werkt! Award wordt uitgereikt aan het bedrijf uit de regio dat zich het meest inzet voor mensen die om wat voor reden dan ook steun nodig hebben om in hun werk goed te functioneren. De jury heeft bij haar keuze op verschillende aspecten gelet zoals bewust betrokken ondernemerschap, creativiteit in ondernemerschap, het geloof in het kunnen van de medewerkers en voorbeeldfunctie voor de branche.
De genomineerde bedrijven hebben laten weten zich vereerd te voelen met de nominatie. Het is nu aan de aanwezigen van IJmond Onderneemt, dé ondernemersbijeenkomst van de regio op 13 november in Party Center EZGI in Beverwijk, om aan de hand van getoonde bedrijfsfilms de uiteindelijke winnaar van de IJmond Werkt! Award te kiezen.
Tijdens het ondernemersnetwerkevent IJmond Onderneemt worden in totaal drie Awards uitgereikt. Naast de IJmond Werkt! Award, worden ook de IJmond Duurzaam Award en de IJmond Onderneemt Award uitgereikt. Meer informatie vindt u op www.ijmondonderneemt.nl. Op deze website kunnen ondernemers zich ook aanmelden voor de uitreiking. Hoofdsponsor van het event is Rabobank IJmond, ook GreenBiz IJmond sponsort het event. (foto: aangeleverd)

Boek over oud-inwoner van Santpoort wint Libris geschiedenisprijs

IJmuiden - Het ongelofelijke en enerverende verhaal over Jan van Brederode, een oud-inwoner van Santpoort, heeft de pretentieuze Libris geschiedenisprijs gewonnen.
Het boek, 'Nobel Streven', het waargebeurde verhaal van ridder Jan van Brederode, geschreven door hoogleraar Frits van Oostrom werd door de jury omschreven als 'een rijk en inspirerend boek, waarin Jan van Brederode de Middeleeuwen op een meeslepende manier tot leven wekt. Jan van Brederode was de op een na laatste, en misschien wel de meest kleurrijke, Heer van Brederode die kasteel Brederode in Santpoort bewoonde.
Mensen die even de wereld van deze ridder willen binnenlopen in de Ruïne van Brederode in Santpoort Zuid moeten helaas wachten tot 1 maart van het komende jaar. Vanaf 1 november tot 1 maart is de Ruïne gesloten en, zoals gebruikelijk, het terrein voor de vleermuizen. (foto: aangeleverd)

Kunstlijn in De Boshoek

Velserbroek - In het Kunstlijnweekend geven kunstenaars uit Haarlem en omgeving het publiek de kans een kijkje te nemen in hun werk. Een van deze kunstenaars is Annet van der Vlugt uit Velserbroek. Zij maakt semi-realistisch werk geïnspireerd op de sub-werkelijkheid van de droom, bestaande uit tekeningen en schilderijen. Ze hanteert hierbij een intuïtieve toets waarbij kleurgevoel een cruciale rol speelt.
Naast haar rol als beeldend- en levenskunstenaar begeleidt zij een kunstgroep op RIBW de Boshoek in Velserbroek. Hier worden acrylschilderijen, gouaches, mozaïek en keramiek gemaakt die naast het werk van Annet te zien zullen zijn op deze bijzondere dagen. Verrassend fraai werk zal er te zien zijn op de Boshoek die op 3 en 4 november is geopend voor publiek van 11.00 tot 17.00 uur. Op zondagmiddag zal er ook nog Tsjechische muziek te zien en te horen zien omdat dan trio Pavel u welkom zal heten met zang, gitaar, accordeon en klarinet. De Boshoek is gevestigd aan het Zon Bastion 5 in Velserbroek. (foto: aangeleverd)

Natuurwerkdag in Park Kennemergaarde

Santpoort-Zuid - Op zaterdag 3 november is er weer een natuurwerkdag in Park Kennemergaarde. Misschien kom jij regelmatig in dit prachtige park en heb je zin om mee te helpen aan het groenonderhoud. Samen met de Gemeente en de vrienden van Park Kennemergaarde kun je aan de slag met diverse snoei- en plantwerkzaamheden.
Park Kennemergaarde is een van de landschapsparken van de gemeente Velsen. Het is in 1912 ontworpen door L.A. Springer in de Engelse Landschapsstijl. Kronkelende paadjes, verschillende bijzondere bomen rond een open grasveld en doorkijkjes vanuit het park naar omgeving en omgekeerd. Midden door het park loopt een oude beukenlaan van meer dan 100 jaar oud. Bij de ingang aan de Duin en Kruidbergerweg staan twee zandstenen zuilen en een smeedijzeren hekwerk die kortgeleden hersteld zijn. Sinds 2014 heeft het park een openbare boomgaard, die omheind is met een haag van bessenstruiken. Op zaterdag wordt een zichtlijn gesnoeid en een heg aangeplant langs de Kennemergaardeweg. Voor de padden wordt een oversteekstrook hersteld en een poel uitgediept. Er zijn nog allerlei andere leuke klussen in het park en de boomgaard. Men verzamelt om 9.30 uur in de boomgaard en sluit om 13.00 uur af met een gezamenlijke lunch. Neem je eigen boterhammen mee dan zorgt de organisatie voor soep.
Aanmelden kan via www.natuurwerkdag.nl/locatie/park-kennemergaarde.
Vrienden van Park Kennemergaarde is een initiatief van enkele bewoners van het huis Kennemergaarde. Het honderd jarig bestaan van het park in 2012 was voor hen aanleiding om bij de Gemeente Velsen en de gebruikers draagvlak te vinden voor onderhoud en herstel van deze bijzondere plek. Samen met de Gemeente onderhouden vrijwilligers nu het groen. In 2014 is een boomgaard geplant en bij de entree zijn de monumentale zuilen en het gietijzeren hek hersteld.

GMD LOGISTIEK

Zoekt
oproep-/parttimechauffeurs

Met rijbewijs B. Rijervaring met bestelwagen en of vrachtwagen is een pré.

Bel of mail met GMD Logistiek.
0255515992, info@gmdlogistiek.nl

Perron ZEE
Kruiten Grandcafé
Grand Café Valerius

Wij zijn per direct op zoek naar een:
INTERIEURVERZORG(ST)ER
voor 25/32 uur per week
C.V. en motivatie sturen naar: **info@grandcafekruiten.nl**

GEVRAAGD
de Jutter de Hofgeest
Wij zijn met spoed op zoek naar serieuze
BEZORGERS/STERS
Ook 50+ van harte welkom
MEER WETEN? BEL TIJDENS KANTOORUREN: 0251-674433
WWW.VERSPREIDNET.NL
INFO@VERSPREIDNET.NL

A. Donker
Rijwiel en Scooterpalace B.V.

Heb je een passie voor fietsen, ben je representatief, klantvriendelijk en stressbestendig? Hou je van aanpakken, afwisselend werk, kun je goed zelfstandig én goed in een team werken? Dan verwelkomen wij jou graag in ons team!

WIJ ZIJN OPZOEK NAAR EEN FULLTIME / PARTTIME

FIETSMONTEUR M/V

VOOR MEER INFORMATIE KIJK OP WWW.ADONKER.NL
Interesse? Mail dan je CV en motivatie naar: info@adonker.nl
Of bel 0255 514282 en vraag naar Martin

MARTKPLEIN 28-30 | 1972GB | IJMUIDEN | WWW.ADONKER.NL

Uw veelzijdige vakman voor al uw werkzaamheden

VAN DRUNEN
RENOVATIE - ONDERHOUD - TIMMERWERKEN
VELSERBROEK

- Geen voorrijkosten
- Vrijblijvende offerte
- Deskundig advies
- 1 jaar garantie op geleverd werk

De Vliet 32, Velserbroek, tel. 06 - 106 072 15
info@ronaldvandrunen.nl, www.vandrunenvelserbroek.nl

Gevraagd:
Timmerhout wat over is, krom en gedraaid is geen probleem. Liefst 2 x 3-en of andere balkhout.
Tel. 06-46214745

Te koop:
100 langspeel platen 50,-
Tel. 06-21465480

Te koop:
Album eerste dag enveloppen fdc nederland met ruim 100 fdc tussen de jaren 60 en 80. Prijs 12,50.
Tel. 06-57787569

Te koop:
Damesfiets, mer Venlo Rih. handrem met versnelling 75,-. Tel. 0255-533233

Te koop:
Skischoenen rossignol mt 39. Weinig gedragen. 25 euro. Tel. 06-41655858

Te koop:
Winterbanden compleet met velgen 165/65/r15 Incl sneeuwketting geschikt voor skoda fabia of seat 50,-.
Tel. 06-20027682

Warme Bakker **AD KETELS**
Willemsplein 13 ☎ 0255-514472 / Cepheusstraat 25 ☎ 0255-511599
Lange Nieuwstraat 779 IJmuiden ☎ 0255-534495
Zeewijkplein 19 IJmuiden ☎ 0255-537606
W.C. Marsmanplein Haarlem ☎ 023 5396336
Rijksstraatweg 104 Haarlem ☎ 023 2021655
Voor dagelijks vers en het allerbeste brood en banket bent u bij ons aan het juiste adres!

ONBETWIST UW BOSSCHE BOLLEN SPECIALIST

VRIJDAG EN ZATERDAG

10 grote roomboterkoeken:
JODENKOEKEN *Dagelijks vers dus lekker krokant* — **Pak 10 stuks € 2,95**

Ovenvers mals witbrood: TIJGERWITBROOD
Met lekker knapperige tijgerkorst — **Heel brood € 2,00**

BROOD VAN DE MAAND NOVEMBER:
Lekker en gezond brood:
AKKERBROOD *Smaakvol licht meergranenbrood met granen en zaden* — **Heel brood € 1,95**

WEEKENDGEBAK: *Echt Hollandse lekkernij:*
BANANENSOES
Met echte banaan, banketbakkersroom en slagroom — **Per stuk € 1,75**

MAANDAG T/M DONDERDAG

Heerlijke seizoenscake:
SPECULAASCAKE *Met speculaasbodem, roomboter en de lekkerste kruiden* — **Hele cake € 4,95**

Het is nu echt herfst: HERFSTSLOF
Stevige slof met meergranen, rozijnen, krenten, amandelspijs en noten — **Voor maar € 3,95**

ONZE VASTE DAG-AANBIEDINGEN: MAANDAG 3 broden wit, bruin of volkoren 5,95. DINSDAG 11-Granenbrood 2 + 1 GRATIS! WOENSDAG rozijnenbollen 2 + 1 gratis. DONDERDAG gevulde koek 1,30. VRIJDAG slagroomschnitt 7,75. ZATERDAG 6 witte bollen 2,10.

welKOOP
Aanbiedingen geldig t/m zondag 4 november 2018
www.welkoop.nl

DONDERDAG KOOPAVOND
ZONDAG OPEN
VAN 12.00 TOT 17.00 UUR

KORTING 20%
Dunlop laarzen Blizzard
Geschikt voor temperaturen tot -15 °C. Warme voering. Waterdichte vetersluiting. Maten 36 t/m 48. Bijv. zwart ~~39.95~~ **nu 31.96**
Kleur blauw alleen verkrijgbaar in kindermaten 28 t/m 35 ~~29.95~~ **nu 23.96**

3 STUKS ~~64.47~~ **55.-**
Aspen brandstoffen
2-takt voorgemengde brandstof of 4-takt brandstof voor tuinmachines. Inhoud 5 liter.

Onze Kerstshow is geopend!

Een **veilige stap**

KORTING 20%
Alle werkschoenen en -laarzen
Bijv. Grisport werkschoenen 704, S3 ~~110.95~~ **nu 88.76**

20% KORTING ACTIE
Alle kattenmanden en -verblijven
Diverse modellen, maten en kleuren. Bijv. Mukke zwart/wit/mint 45 cm ~~22.99~~ **nu 18.39**

Hagelingerweg 210 (hoek Biezenweg) Tel.: 023 - 537 03 57

Straat van de maand: de Kluut in Velserbroek

Velserbroek - De maand oktober heeft Velserbroek als laatste team van de vijf sociale wijkteams in Velsen de straat van de maand. In Velserbroek is dat de Kluut.
Bij de voorbereiding van de straat van de maand is er een groepje enthousiaste bewoonsters uit de Kluut met een heel leuk idee gekomen, een bakwedstrijd. Afgelopen zomer heeft de Kluut hun 25 jarige bestaan gevierd wat al een groot succes was. Nu was het idee ontstaan om 'Heel Kluut Bakt' te organiseren. Een taartenbakwedstrijd met de straat en zondag 14 oktober was het zover.
Met prachtig weer kwamen er 9 taarten die gebakken waren door de inwoners van de straat. De jury, bestaande uit een bewoonster en een lid van het sociale wijkteam, heeft een winnares voor mooiste taart en lekkerste taart gekozen. Alle bewoners hadden een formulier voor beste Buur, om een buur te nomineren met daarbij een motivatie. Het was een spannende strijd maar de winnares is geworden Sheila, mede organisator van dit initiatief. Leden van sociale team hebben een kleurwedstrijd georganiseerd en ieder huishouden kreeg gratis kaarten voor de schouwburg in IJmuiden voor de voorstelling Släpstick van de Wëreldbänd.
Het sociale team zijn alle lokale ondernemers in Velserbroek langs geweest om te vragen of ze iets wilden doneren voor deze activiteit en dat is ook door bijna alle ondernemers gedaan. Van kleine tot grote ondernemers zijn er heel veel leuke maar ook mooie cadeaus beschikbaar gesteld, met zelfs speciale prijzen voor de tekenwedstrijd voor de jeugdige inwoners. Wat een groot succes! Het wijkteam bedankt alle ondernemers, met speciale dank aan de gulle gever Gamma Velserbroek. Iedereen heeft een prijs via loting ontvangen en de taartenbakkers zelfs twee loten. De bewoners wilden alle taarten die overgebleven waren nog een mooie bestemming geven en hebben ter plekke besloten heerlijke taarten te schenken aan het verpleeghuis Molenweid. Op deze manier betrekken de bewoners de buurt ook bij deze activiteit. Wat fijn dat er in Velserbroek voor elkaar gezorgd wordt!
Naast de straat van de maand kunnen activiteiten of ideeën altijd gemaild worden naar velserbroek@swtvelsen.nl. (foto's: aangeleverd)

Publieksdag Forteiland

IJmuiden - Zondag 4 november is er weer een Publieksdag op het Forteiland.
De overtocht wordt verzorgd door de Koningin Emma, een passagiersschip met een vaste ligplaats aan de Kop van de Haven. De vertrektijden zijn 10.45, 12.45 en 15.10 uur. Retourvaart naar keuze om 13.00, 15.15 of 17.15 uur. Na de overtocht wordt u aan de steiger van het eiland ontvangen door gidsen van de Vereniging Forteiland IJmuiden. Een rondleiding door de gids is in de prijs inbegrepen. Men kan in de Koepelzaal van het fort of op het aangrenzende buitenterras genieten van een hapje of een drankje. Er kan helaas niet worden gepind. Ook, en dat is alleen op 4 november, kunt u van de gelegenheid gebruik maken om te gaan kijken bij de demonstratie van de reddingshonden van de organisatie INSED op het voorterrein van het Forteiland.
Mindervaliden moeten er rekening mee houden dat het fort niet overal makkelijk begaanbaar is. Toegangskaarten voor overtocht en rondleiding kosten 12.50 euro per persoon. Kaarten kunnen vooraf worden besteld via internet www.ijmuidenserondvaart.nl of telefonisch: 0255-511676. Ook

aan boord van de Koningin Emma kunnen kaarten worden gekocht. Het fort bij IJmuiden beheerst de toegang tot het Noordzeekanaal. De zeesluizen waren niet alleen van groot belang voor de scheepvaart maar ook voor de beheersing van de inundaties van de Stelling. Het fort dat in de periode 1881 tot 1888 werd gebouwd beschikte over elf kanonnen en dertien mitrailleurs.
Tijdens de Duitse bezetting was het Forteiland een steunpunt binnen de zogenaamde Festung IJmuiden. Er kwamen bunkers voor kust- en landgeschut. Het fort deed dienst als manschappenverblijf maar werd. ook gebruikt voor opslag van materialen en munitie.
Na de Tweede Wereldoorlog werd het fort nog tot 1963 gebruikt en bewaakt, maar als vestingwerk opgeheven en verlaten. Aangezien het geïsoleerde forteiland lange tijd verboden terrein was, heerste er een mysterieuze sfeer.
Toen in 1996 de Stelling van Amsterdam op de Werelderfgoedlijst werd geplaatst, is het verloederde fort gerestaureerd. Het is nu een tijdloos ondergronds monument dat zijn mysterieuze karakter heeft behouden. (foto: aangeleverd)

Avondje rock 'n rollen in het Thalia Theater

IJmuiden - Back to the Glory Days of rock 'n roll? Dat kan op zaterdag 24 november in het Thalia Theater in IJmuiden. Terug naar de dagen dat vetkuiven, petticoats en Cadillacs dé manier van leven waren en er de hele dag niets anders dan rock 'n roll uit de radio kwam. Twee geweldige rock 'n roll bands, The Raspers en Barnbees, brengen hun legendarische helden uit de fifties en de sixties, Elvis Presley, Bill Haley, The Rolling Stones, The Beatles, Chuck Berry, Johnny Cash en vele anderen terug op het podium. Een avondje pure nostalgie met nummers als 'That's All Right', 'Maybellene', 'Please, Please Me', 'Brown Sugar', 'Johnny B Good' en ga zo maar door.

The Raspers, een rock 'n roll band uit de Haagse regio, is al sinds lange tijd aan de top in het 'cover-circuit'. Het ijzersterke gevoel voor entertainment, de haast vanzelfsprekende professionaliteit en tomeloze energie van deze vier rasperformers maken van elk feest een 'happening' waarover iedereen nog lang zal napraten. De band weet als geen ander de hits uit fifties en sixties en begin seventies-rock & roll samen te voegen in één dampende muzikale smeltkroes.
Gitaar, bas, drums, vier zangstemmen en een saxofonist (Mr. Showbizz!) die ook nog eens keyboard, percussie en gitaar speelt, maken The Raspers tot een compacte formatie met een groots geluid.
Overtuigende presentatie, sax- of gitaarsolo's te midden van de aanwezigen, spectaculair drum & baswerk en andere verrassingen binnen het continu dansbare repertoire, geven de interactieve show een geheel eigen karakter, waarbij het publiek een grote rol speelt.
Avond aan avond zit de stemming er snel en goed in bij een optreden van Barnbees. Of ze nu op een festival spelen of in de intieme sfeer van het Thalia Theater, binnen de kortste keren waant iedereen zich in de 'early days of rock 'n roll!' Uitgedost in hun karakteristieke outfits, met inmiddels twee albums op hun naam, is deze band uit Kennemerland binnen korte tijd uit gegroeid tot een landelijke bestseller! Zij brengen de rock 'n roll in hun eigen herkenbare swingende stijl. Jong en oud wordt meegesleurd in deze denderende muziektrein. Barnbees hebben het Thalia inmiddels meerdere keren vol gespeeld en hun show heeft weinig uitleg nodig, waar zij rocken gaat het los! Het concert op zaterdag 24 november begint om 21.00 uur. Tickets kosten 10 euro en zijn verkrijgbaar via www.thaliatheater.nl. (foto: aangeleverd)

(Huis)dier van de Week

IJmuiden - Troyka zit alweer een paar maanden te wachten hier in het asiel. Troyka is een gesteriliseerde poes van ongeveer 3 jaar. Hij is er gebracht omdat zijn baasje is overleden. Na een paar weken vond zij een nieuw thuis maar helaas is zij best wel een pittige dame en dus kreeg zij een enkeltje retour. Troyka is een dame met een eigen wil; een aai vindt zij prima maar wel wanneer zij wil en zeker niet te lang, dat gaat haar haar van door de war. Kindjes vindt zij niet zo leuk dus dat is beter van niet. Honden kent Troyka niet en andere katten? Ja, zij vindt ze best leuk, maar ze speelt erg hard en druk en dat vinden de meeste katten weer niet zo leuk. Misschien is een huis voor haar alleen wel het beste. Voor meer informatie over Troyka en alle andere dieren die een nieuw baasje zoeken, bel met het Kerbert Dierentehuis aan de Heerenduinweg te IJmuiden: tel. 0255-515744. Het asiel is open van maandag tot en met vrijdag tussen 10.00 en13.00 uur en tussen 14.00 en 16.00 uur en op zaterdag van 10.00 tot 13.00 uur. Of kijk op www.dierenbescherming.nl, twitter:@dierenbescherming en Facebook.com/dedierenbescherming. (foto: aangeleverd)

Bij VZV IJmuiden gebeurt het

IJmuiden - VZV is de grootste zwem- en waterpolovereniging uit Velsen waar altijd wat gebeurt. Helaas is afgelopen dinsdag op 54-jarige leeftijd oud-VZV-lid Caro Korbee veel te jong overleden. Caro was een betrokken ouder van vier waterpolokanjers, voormalig VZV-zweminstructrice en assistent-waterpolocoach. VZV wenst alle familie en vrienden veel sterkte de komende periode.
VZV is een club die midden in de Velsense samenleving staat en waar vreugde en verdriet dicht bij elkaar liggen. Naast een verlies viel er ook wat te vieren. VZV Heren 1 (waterpolo) boekte in de bekercompetitie een knappe overwinning op de Amsterdamse mannen van 't Y.
Beide teams komen uit in de 1e klasse. VZV H1is nu door naar de achtste finales. Een mooie revanche na het minimale verlies in de derby tegen Haarlem de week ervoor die op hun beurt voor de beker dik verloren hadden tegen 't Y. Het was een kolkende avond in De Heerenduinen met volle tribunes met sfeeracties ondersteund door drukkerij Knus & Co.
VZV is ook op andere vlakken actief. Zoals bijvoorbeeld met het ABC leszwemmen. Al ruim 90 jaar actief in Velsen met volledig gekwalificeerde en gecertificeerde vrijwilligers tegen de scherpste prijs in Velsen en gunstige lestijden. Toch zeker het overwegen waard in de zoektocht naar zwemles voor kinderen vanaf ongeveer 5 jaar. Afgelopen week zijn Lida Vis en Simone van den Burg geslaagd en daardoor heeft VZV na Ben en Sigrid Sliggers nu zelfs 4 eigen KNZB examinatoren binnen de vereniging.
VZV neemt ook deel aan de Grote club actie. Het Superlot werd voor het tweede jaar op rij verkocht aan Keurslagerij Van Haaster in Velserbroek. Deze ondersteuning is onmisbaar voor een vereniging en al zijn vrijwilligers.
Ook een feestavond mag niet ontbreken bij een vrienden- en familieclub als VZV en dat bleek wel op het Oktoberfest afgelopen zaterdag in het clubhuis van The Smugglers in Velserbroek.
En dan op naar het VZV jeugd waterpolotoernooi op zondag 4 november in zwembad De Heerenduinen.
Een feest voor alle beginnende waterpoloërs en het publiek! U leest het, bij VZV gebeurt het. VZV verwelkomt u graag bij een van de activiteiten in het zwembad! (foto: aangeleverd)

VISSER

drogisterij • parfumerie

Alkmaar ▪ Bergen ▪ Beverwijk ▪ Castricum ▪ Heemskerk ▪ Santpoort-Noord ▪ Uitgeest ▪ Wormerveer

Feestelijke openingsaanbiedingen

New Care
Compleet assortiment
25% korting

Lucovitaal
Compleet assortiment
1+1 Gratis

Alka Vitea
compleet assortiment
25% korting

HG
compleet assortiment
20% korting

Kneipp
Compleet assortiment
1+1 Gratis

Nivea
Compleet assortiment
1+1 Gratis

Guhl
Compleet assortiment
1+1 Gratis

Sensodyne en/of Parodontax
Alle varianten
2 voor 5,99

ESTĒE LAUDER
25% KORTING

COLLISTAR
MADE IN ITALY
25% KORTING

CLARINS
25% KORTING

BIOTHERM
25% KORTING

CLINIQUE
25% KORTING

LANCÔME
PARIS
25% KORTING

Bekijk onze folder nu ook online op www.drogisterij-visser.nl

Zolang de voorraad strekt. Advertentie geldig t/m 8 november 2018. Aanbiedingen zijn alleen geldig in Santpoort-Noord.
Zet- en drukfouten onder voorbehoud. * Niet in combinatie met andere aanbiedingen.

Repair Café in De Spil

IJmuiden - Dinsdag 6 november van 13.30 tot 16.00 uur is er weer een Repair Café in de Spil. Kom met uw elektrische apparaten en leer hoe u zelf een snoer kunt vervangen. De vrijwilligers doen het u voor! Het gaat hierbij om kleine reparaties, voor grote wordt u doorverwezen naar de vakman. Het Repair Café is gratis, maar neem wel zelf de nieuwe materialen mee. Als het u uit komt kunt u een kleine bijdrage in de pot doen waarvan de kosten worden betaald. Meer weten? Bel 0255-510186.

Basiscursus fotografie

IJmuiden - In Buurthuis De Brulboei kunt u in een cursus van 12 lessen meer leren over uw camera, fotograferen en alles wat daarbij komt kijken. Daarvan zijn drie praktijklessen, twee buiten en een binnen. Bij voldoende deelname start de cursus op donderdag 1 november van 19.30 tot 22.00 uur. De totale kosten bedragen 95 euro. Meer weten? Bel 0255-510652, Buurthuis De Brulboei, Kanaalstraat 166.

Samen bierproeven

Velsen-Noord - Maandelijks organiseert Wijkcentrum de Stek in Velsen-Noord busuitjes met de vriendenbus van Stichting Vrienden van Velsen-Noord (SVvVN). Vrijdagavond 23 november rijdt de bus naar Bierbrouwerij Dampegheest in Heiloo voor een rondleiding met aansluitend een bierproeverij. De inschrijving is al gestart, dus wees er snel bij! Deelname kost 13 euro en kan alleen als je ook vriend bent van SVvVN (7,50 euro per jaar). Als het een succes is, worden er vaker van dit soort 'mannenuitjes' georganiseerd. Aanmelden kan bij de Stek of via 0251-0226445.

Strawberries Heren 1 verliest in Maarssen

Driehuis - Het eerste herenteam van hockeyclub Strawberries is er niet in geslaagd het goede gevoel van de wedstrijd tegen Athena om te zetten in een overwinning op Maarssen. In de provincie Utrecht verloren de aardbeien met 4-1 van de middenmoter in de tweede klasse. De thuisploeg ging uiterst effectief om met de kansen. Dit in tegenstelling tot Strawberries. Het team uit Driehuis had de hele wedstrijd het meeste balbezit buiten de cirkel, maar kreeg slechts sporadisch een grote kans om echt gevaarlijk te zijn. Maarssen kwam op voorsprong door een onterecht gegeven strafbal. Ook een in de ogen van de Strawberries-verdediging onterechte strafcorner ging erin: ruststand 2-0. In de tweede helft wilde Strawberries een snelle aansluitingstreffer maken en dit lukte ook bijna, ware het niet dat de aanvallers het vizier niet op scherp hadden staan voor het doel. Een van de counters van Maarssen werd wel omgezet in een doelpunt waardoor de marge op drie doelpunten kwam te staan. Strawberries kreeg even hoop na het eerste doelpunt dit seizoen van Pepijn Hendriksen, zo'n vijftien minuten voor het einde. De echte mokerslag kwam echter snel daarna. Ook nu scoorde Maarssen via een snelle counter en niet goed verdedigen door Strawberries. De Driehuizenaren staan nog steeds op de elfde plek met vier punten uit zeven duels. Komende zondag komt de verrassende nummer twee Abcoude op bezoek. (Finn van Leeuwen)

Noordzeekanaalgebied omarmt Industriecultuur

IJmond - Industriecultuur is een steeds bekender begrip in Nederland, zoals dat in het Duitse Ruhrgebied al langer het geval is. In het Noordzeekanaalgebied, het oudste aaneengesloten industriegebied van Europa, is het verhaal van de industrie steeds bekender. Meer dan 10.000 bezoekers uit de regio, maar ook uit andere delen van het land, waren te gast bij de ruim 80 activiteiten in Beverwijk, IJmuiden en Zaanstad.

De industrie in de gemeenten Zaanstad, Beverwijk en Velsen opende haar deuren. Gepassioneerde werknemers vertelden met trots over de producten die ze maken, hun afnemers, de geschiedenis, de innovaties en de veranderingen waar ze voor staan. De bezoekers kregen inzicht in de cultuur van het bedrijf en namen een beetje van die trots mee naar huis. Dit jaar kwamen Albert Heijn, Lassie, Verkade, Containerterminalbedrijf de Vrede, BUKO, Microtechniek erbij. Naast bestaande partners zoals Forbo, Tata Steel, Afvalzorg, ENCI en de Bazaar in Beverwijk. Ook de creatieve industrie blijkt een waardevolle toevoeging; de Broedmachine te Beverwijk en BIND, een creatieve ontmoetingsplaats op het Hembrugterrein. Ook zijn we heel blij met de samenwerking met regionale musea (die de krachten bundelden op de woensdag onder de noemer 'Museumdag Industriecultuur'), met MEBA, de Hoogovenbus van Stichting Kist, theaters en culturele instellingen en met de lokale horeca. Heerlijk arrangementjes waren er, zoals het 'Industrietje', een koffie met een mini tompouce met het logo van de industriecultuur.
Naast de bedrijfsbezoeken werden spannende industriële plekken benut voor theater, muziekoptredens en creatieve workshops. Cultureel hoogtepunt was de radiotour door de Haven van IJmuiden van locatietheater Prins te Paard. Zij speelden en vertelden een vergeten verhaal over diamantsmokkel en een verdwenen vrouw uit 1935. De tour door de Haven en historisch IJmuiden maakte heel wat los bij de 500 bezoekers die zich allen verbonden voelen met het gebied. Ook het industrieconcert door Egon Kracht waarbij een oplegger als podium diende in de loods bij BUKO was een verrassende loftrompet op de industrie en haar werkers.
Terugkerend element is natuurlijk de speciale verlichting van bijzondere bouwwerken; de Watertoren aan de Dokweg in IJmuiden en de Halkade stonden weer in het licht, maar dit jaar ook de gashouder bij Tata Steel ter ere van 100 jaar Staal in de IJmond. De verlichting was goed te zien tijdens de Havenrun, de zeer vrolijke funrun tijdens het blauwe uur in IJmuiden, dat ook weer een geslaagd onderdeel bleek te zijn. (foto: Rian Lanenga)

Opstand in IJmuiden

IJmuiden - Oktober was de Maand van de Geschiedenis en het thema dit jaar is 'Opstand'. Het Zee- en Havenmuseum haakt hierop in met een kleine expositie over de roerige strijd in de jaren tachtig van de vorige eeuw tussen burgers en gemeente om het museumgebouw de Visserijschool te behouden.
De expositie opent met deze tekst: 'In de herfst van 1984 komt Arie van der Veer even buurten bij Jan Blokland. Arie vertelt dat de school voor Zeevaart en Techniek plannen heeft voor nieuwbouw bij de 'kleine sluis'. Arie en Jan weten maar al te goed dat er tijdens en na de tweede wereldoorlog talrijke gebouwen in IJmuiden zijn gesloopt. Ze zijn bang dat het markante gebouw aan de Havenkade diezelfde weg op zal gaan. Tijdens dit gesprek wordt de basis gelegd voor de felle strijd die losbrandt om het gebouw te behouden. Een strijd die zeven jaar zal duren.'
Aan de hand van foto's en film van toen en nu, van de vrijwilligers en de acties, wordt een beeld gegeven van het doorzettingsvermogen, harde werken, creativiteit, inventiviteit, maar zeker ook het plezier dat bij elkaar leidde tot de opening van het IJmuider Zee- en Havenmuseum in 1994. Een geweldige prestatie.
Volgend jaar bestaat het museum 25 jaar. Ook dat is een geweldige prestatie. Hieraan zal op vele en feestelijke manieren gedurende het gehele jaar 2019 aandacht worden geschonken. Met deze expositie wordt de aftrap genomen.
De expositie is te bezichtigen tot en met medio september 2019. Het museum is geopend op de woensdag-, zaterdag- en zondagmiddag van 13:00 uur tot 17:00 uur. In de herfstvakantie is het museum alle middagen open, behalve op maandag. Museumkaart geldig. Zie ook www.zeehavenmuseum.nl. (foto: aangeleverd)

Trampolinespringers TVIJ in talentengroep Alkmaar

Velsen - Vier weken geleden hebben trampolinespringers van TVIJ meegedaan aan de testdag trampoliespringen in Alkmaar. Na afloop van deze selectietraining zouden de beste en meest getalenteerde springers van deze regio worden uitgenodigd om eens in de twee weken extra te komen trainen in het Talent Ontwikkelingscentrum in Alkmaar.
Trampolinevereniging TVIJ had drie van haar leden opgegeven om aan deze testdag mee te doen: Joy van Keijzerswaard (12), Anouska Plas (15) en Lieke van Vierzen (9). Onlangs kwam de uitslag binnen en beter had voor TVIJ niet gekund want ze zijn alle drie uitgenodigd om één keer in de veertien dagen samen met andere veelbelovende trampolinetalenten uit Noord-Holland hun kunst en vliegwerk te verbeteren. Tessa Koster en Annick Houthuizen, twee jonge trainsters van TVIJ zullen de sporters gaan begeleiden. Zij gaan op toerbeurt lesgeven in Alkmaar en leveren op die manier hun bijdrage aan de regioselectietrainingen, bovendien werken zij zo gelijktijdig aan hun eigen deskundigheidsbevordering. TVIJ feliciteert jullie allemaal met dit behaalde succes en hoopt in de toekomst nog veel van jullie te horen!
Achter de schermen is het bestuur van TVIJ druk bezig, de bouw van een nieuwe trainingslocatie met zes trampolines en een valkuil te realiseren. Wie weet kunnen deze trainingen in de toekomst dus ook in Velserbroek plaatsvinden. Zie ook www.tvij-trampoline.nl. (foto: aangeleverd)

Nieuwe tijdelijke inkoopactie voor spouwmuurisolatie

IJmuiden - Lokale duurzame energiecoöperatie Energiek Velsen is een nieuwe inkoopactie gestart en hoopt op een groot aantal deelnemers.
Spouwmuurisolatie is een goed middel om minder gas te verbruiken in huis. Inwoners kunnen op die manier snel resultaat boeken, houden meer warmte in huis en helpen een stap dichter richting de klimaatdoelstellingen te gaan. Via eerdere acties van de energiecoöperatie zijn er 80 huizen geïsoleerd met spouwmuurisolatie.
Een vernieuwde aanpak is dat er direct een interessant aanbod ligt en Energiek velsen al het voorwerk heeft gedaan.
Er kan dus snel gehandeld en geïsoleerd worden, zodat deelnemers er voor de winter al warm bij kunnen zitten en deze winter gaan besparen op hun gasrekening. Zie ook www.energiekvelsen.nl.

Rommelmarkt

IJmuiden - Zaterdag 10 november wordt er in buurtcentrum de Dwarsligger aan de Planetenweg weer een rommelmarkt gehouden. U bent vanaf 9.00 uur van harte welkom. De rommelmarkt eindigt om 13.00 uur. Een tafel reserveren kan vanaf maandag 5 november via 0255-522782 (Gerda Broek, bellen na 9.30 uur).

Pop Proms: avond vol oude en nieuwe pop-hits

IJmuiden - Alweer voor het vijfde achtereenvolgende seizoen presenteert het IJHmusementsorkest (afdeling lichte muziek van de Muziekvereniging IJmuider Harmonie) zich met een wervelende show in de Stadsschouwburg Velsen.
Voor een laatste keer onder beziedende leiding van dirigent Theo Bleeker. Na de musical- en filmmuziek is het thema nu: popmuziek. Michael Jackson, Phil Collins, De Dijk e.v.a. passeren de revue. Met medewerking van zanger Patrick de Noord, het KOEL koor onder leiding van Robbert van Unnik, Dansschool Feel Good Moves en zangeres Marloes Verwoort. De voorstelling vindt op 3 november plaats in de Stadsschouwburg Velsen. Kaarten zijn tot 20.00 uur verkrijgbaar aan de kassa.

Bazaar in De Moerberg

IJmuiden - Op zaterdag 3 november organiseer woonzorglocatie De Moerberg te IJmuiden weer een bazaar met diverse activiteiten. Van 13.30 tot 17.00 uur staan in en rond het restaurant diverse kraampjes waar van alles te doen is. U vindt er onder meer een kleine rommelkraam, draaiend rad, een kraam met nieuwe spullen en één met creatief materiaal om zelf aan de slag te gaan, het Rode Kruis, kaarten, cadeau artikelen en sieraden. Daarnaast kunt u smullen van vele lekkernijen zoals zelf gebakken appeltaart, poffertjes, oud-Hollands snoepgoed, haring en makreel. Bij de loterij kunt u nog een gokje wagen om mooie prijzen te winnen.
Het evenement is voor iedereen toegankelijk, bewoners, familie en bekende, buurtbewoners en alle andere belangstellenden.

Allerzielen 2018 in Engelmunduskerk Driehuis

Driehuis - Vrijdagavond 2 november wordt om 19.15 uur in de Engelmunduskerk aan de Driehuizerkerkweg de viering van Allerzielen gehouden.
Voor sommige mensen is het kerst- of paasfeest het hoogtepunt van het kerkelijk jaar en dat is begrijpelijk. Desondanks is voor veel mensen Allerzielen het belangrijkste moment van het jaar. Een prachtige viering die familie en vrienden van iemand die dat jaar ervoor overleden is, helpt bij het verwerken hiervan. Allerzielen is wellicht persoonlijker dan Kerstmis of Pasen: het gaat over jouw eigen familie, vriend, vriendin, ouder, grootouder of kind. Het is een troostrijke viering met mooie teksten, liederen en momenten van herdenken.
Allerzielen is voor alle zielen, op aarde of ergens anders, een viering van licht, liefde, warmte en verbondenheid om nooit te vergeten!

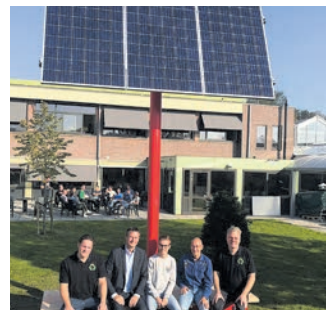

Groene stroom voor je smartphone

Driehuis - Op het schoolplein van het Clusius College Castricum is een wel heel bijzondere boom geplant: de ElectriciTree. Dit is een door leerlingen van het Ichthus Lyceum ontworpen oplaadpunt op zonne-energie. Even snel je telefoon opladen in de pauze, echt superhandig dus! De rode paal is een markante blikvanger. „Rood, maar toch groen", zegt Michel Walda, één van de coördinatoren van het Clusius Go Green Team. De ElectriciTree is het resultaat van een gezamenlijk onderwijsproject van het Clusius College en Technasium-leerlingen van het Ichthus Lyceum. Het ontwerpen en ontwikkelen van het oplaadpunt is samen met expert Frank Hoogers van Independent Energy door Dion, Jelle en Jinse uitgevoerd in het kader van hun Meesterproef voor het vak Onderzoek en Ontwerpen. Het Clusius College was de opdrachtgever voor het project, Frank Hoogers de expert in het geheel. De examenleerlingen van het Ichthus Lyceum voerden de opdracht uit. Ze deden onderzoek naar de gebruikerswensen en kwamen met technische ideeën en verschillende vormgevingen. Deze zijn aan het Clusius doorgegeven en het Go Green Team heeft de laatste aanpassingen gedaan. Zo is het bankje rondom het oplaadpunt van hout en wordt de overcapaciteit van energie geleverd aan de school. Zo heeft de ElectriciTree ook buiten schooltijden een waarde. Niet geheel toevallig is de ElectriciTree onthuld op 10 oktober, de tiende editie van de Dag van de Duurzaamheid. Een vertegenwoordiging van het Ichthus Lyceum kon het Clusius feliciteren met hun aanwinst en Dion, Jelle en Jinse kunnen trots zijn op dit eindresultaat. (foto: aangeleverd)

HAIR, BEAUTY AND MORE

- Advertorial -

Alles onder 1 dak

Waarvoor kom jij naar TheBodyManager?

Natuurlijk voor totale gezichtsverzorging door Roos de schoonheidsspecialiste. Ben jij wat ouder dan kies je voor permanent make-up. Ook bruids- en feestmake-up mogelijk.
Voetverzorging doet Tanya al meer dan tien jaar. Tanya geeft voetverwenbehandelingen en is als medisch pedicure gericht op personen met suikerziekte. Iedereen gaat weer op goede voet naar huis. Ook heeft zij al tien jaar ervaring in masseren. Even een moment voor jezelf. Even innerlijke rust.
Manicure oftewel de handverzorging is in handen van Coby. Dit is een must voor iedereen die op de vingers gekeken wordt. Mooi verzorgde handen en nagels ook voor de man. Ook kan de oudere hand met fillers door de cosmetisch arts er jonger uitzien.
Filler, botox, verstrakkers kan het gezicht een jongere, meer verzorgde look geven, net zoals een ooglidcorrectie zonder mes of gewoon minder ouderdomsvlekken. Leuk toch dat er zoveel mogelijk is. Zelfs lokaal vetverlies is mogelijk en wel op vier plaatsen tegelijk. Scheelt weer een hoop tijd. En het meest belangrijke is altijd dat schoonheid ook van binnenuit komt. Je kunt dus ook bij de orthomoleculair arts je vitamines en mineralen laten meten of blijf jij zomaar een potje kopen zonder dat jij weet of jij het nodig hebt. Weten = meten.
Alles dus onder één dak, alles door gediplomeerd personeel.
Je voelt dat je weer lekkerder loopt, je hoort weer de complimenten: "Wat zie jij er goed uit, zeg".
Ook voor een cadeaubon kan men terecht bij TheBodyManager. Fijn om te geven aan diegene die jij dit gevoel ook gunt.

Tot 20 december zijn er de volgende acties:

* Bij manicure gratis paraffine behandeling handen.
* Weten = meten voor slechts 25 euro. Dat is 50% korting.
* Microblading wenkbrauwen voor de bijna onmogelijke prijs van 200 euro (snel bij zijn).
* De allernieuwste uniek werkende anti-aging crème van Lifevantage voor 105 euro.
* Onze, in veel leuke kleuren, massage kussentjes: overal 120 euro nu 95 euro. Ideaal als cadeau (ook voor jezelf).

Wij zien je snel bij TheBodyManager, Zeewijkplein 33 1974 PA IJmuiden, telefoon 06-48774261. Zie ook www.thebodymanger.com

TheBodyManager natuurlijk nog mooier

PERMANENT MAKE UP

Aktie:
microblading wenkbrauwen
200,- tot 15 december
Ook bruids- of feestmake-up
en huidverzorging

MEDISCH PEDICURE

- Ook voor diabeten
- Verwen voeten behandeling
- OPI nagel lak

MANICURE

- Hand- en nagelverzorging

Nu gratis paraffinebehandeling bij een manicure

MASSAGES

- Botox
- Fillers
- Verstrakken door cosmetisch arts
- Rimpelpreventie
- Antiagingcrème
- Vitamine- en mineralentest
- Cadeaubonnen

Lokaal vet verwijderen met de TBM4+
• Vier zones tegelijk.
• Nu snel en betaalbaar

Kijk uit. Jezelf mooier maken kan lelijk uitpakken.
Een geslaagde ingreep begint bij een geschikte arts.

Zeewijkplein 33, 1974 PA IJmuiden, 06-42748933 www.thebodymanager.com info@thebodymanager.com

MJ Schoenen viert jubileum met mooie korting

IJmuiden - MJ Schoenen viert deze maand het driejarig bestaan. De schoenenwinkel verhuisde onlangs van het winkelpand aan de Lange Nieuwstraat 781 naar het huidige onderkomen, iets verderop, op nummer 795. MJ Schoenen biedt een mooie collectie modeschoenen voor zowel dames als heren. De winkel heeft in de afgelopen drie jaar een goede reputatie opgebouwd door bewust te kiezen voor merken die niet in alle doorsnee schoenenwinkels verkrijgbaar zijn. Dat maakt de collectie uniek en zeer de moeite waard. Bovendien wordt voortdurend ingespeeld op de geldende trends en staat een goede kennis van zaken er centraal. Om het driejarig bestaan te vieren, geldt de gehele maand november een korting van maar liefst twintig procent op de complete dames- en herencollectie. Kijk op www.mjschoenen.nl voor de nieuwste modellen en trends. Tot ziens bij MJ Schoenen! (foto: aangeleverd)

mj SCHOENEN
LIFESTYLE

Bestaat 3 Jaar !
De hele maand November
20% Korting
op de hele collectie !
Lange Nieuwstraat 795
1971 GG IJmuiden
0255-745000

HAIRPLACE
JOUW KAPPER EN KLEURSPECIALIST

Willemsplein 12 | 1975 EX IJmuiden | 0255 - 538 033 | hairplace.nl
WhatsApp: 06 26 63 66 98 | hairplaceijmuiden

Feest, feest, Feest, 20 jaar afslankspecialist

De allernieuwste Coollipo Twin voor alle probleemzones bij Afslankstudio Velserbroek

Velserbroek - Trots is eigenaresse Annet van Afslankstudio Velserbroek op de allernieuwste Coollipo Twin. Dit apparaat pakt echt alle probleemzones aan: zwaaiarmen, onderkin, bovenbenen, buik en de zijkanten. Hij is echt fantastisch, vet verdwijnt per behandeling, geen operatie, geen littekens, gewoon heerlijk relaxen op de behandelbank en het vet gaat weg.

Vet verliezen door bevriezen is een methode waarbij vetcellen door een behandeling met kou worden aangepakt. Het is een veilige en betrouwbare methode waaraan geen operatie of verdoving te pas komt. Vetcellen worden gekoeld tot ze kristalliseren. Vervolgens voert het lichaam de vetcellen geleidelijk af via de natuurlijke weg. In het vrijblijvende intakegesprek wordt er een behandelplan voorgesteld. Daarna kan een afspraak worden gemaakt om de behandeling in te plannen.

Door middel van vacuüm wordt de huid en de onderliggende vetlaag in het apparaat gezogen. Hierna begint het koelen. De behandelbank is comfortabel zodat tijdens de behandeling bijvoorbeeld een tijdschrift kan worden gelezen.

De behandeling is veilig, pijnloos en in tegenstelling tot liposuctie hoeft er niet geopereerd of verdoofd te worden. Vet bevriezen is een gerichte behandeling op specifieke lichaamsplaatsen die slanker moeten worden en blijven.Tijdens de Open Dagen kan iedereen vrijblijvend kennismaken met deze behandeling, start nu en ga strak en slank de feestdagen in!

Al 20 jaar is Afslankstudio Velserbroek de specialist op het gebied van afslanken. Ter gelegenheid van dit jubileum heeft Annet een schilderij gekregen waar allen klanten hun ervaring met deze bekende afslankstudio op kunnen zetten.

De hele week zijn er spectaculaire aanbiedingen onder het genot van een hapje en een drankje. Afslankstudio Velserbroek Klompenmakerstraat 7 in Velserbroek, telefoon 023-5490556

VETGELUKKIG?

10 KILO KWIJT IN 4 WEKEN TIJD!

FEEST! FEEST! FEEST! 20 JAAR JUBILEUM!

OP EEN COOLE MANIER SNEL UW VET VERLIEZEN
CRYOLIPOLYSE=VET BEVRIEZEN!!

5 HALEN = 4 BETALEN!

Direct resultaat!

COOLLIPO TWIN VOOR MANNEN EN VROUWEN
TOTALE FIGUURCORRECTIE VOOR ALLE PROBLEEMZONES ZONDER OPERATIE

STOFWISSELINGSKUUR!

Verlies in 21 dagen 8 tot 10 kilo

*versnelt uw stofwisseling
*reinigt en ontgift
*meer energie

GEGARANDEERD SUCCES!

RESET UW LICHAAM!

Nu VOLLEDIGE KUUR

€ ~~125,-~~ nu € 99,-

PRESSO KUUR

Snel 2 maten kleiner!

5 keer van € 125,-
voor € 89,-

Lymfedrainage
Verwijderen van uw afvalstoffen

STARVAC LIPOSUCTIE ZONDER OPERATIE

- *Cellulitis bestrijding*
- *Vetverbranding*

kuur 10x van € 499,-
Nu voor 349,-

MAANDAG 5-11
DINSDAG 6-11
VRIJDAG 9-11

FIGUURANALYSE DAGEN!!
Kom vrijblijvend langs: voor gratis advies, gratis BMI meting, gratis intakegesprek t.w.v. 29,95

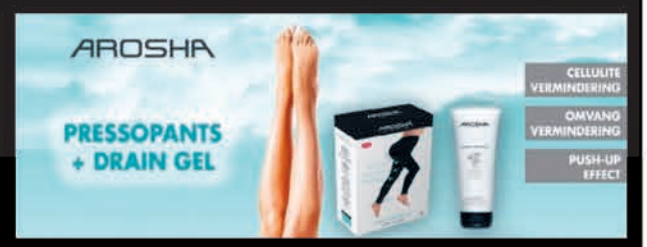

Afslanklegging Arosha zwart
* cellulite vermindering
* omvangvermindering
* push-up effect
van € 69,- voor € 49,-

100,- Korting op een kuur naar keuze

**Uitgezonderd BIO HCG kuur en de bodyformer*

BEAUTY & AFSLANKSTUDIO VELSERBROEK

KLOMPENMAKERSTRAAT 7, 1991 JJ VELSERBROEK TEL. 023-5490556

WWW.AFSLANKSTUDIOVELSERBROEK.NL

1-2-3 ACTIE! bij Ardea Auto

Bij Ford dealer Ardea Auto was men er snel uit welk thema de aanstaande 3-daagse Super Sale moest krijgen. Algemeen directeur Gerrit Klock laat namens Ardea Auto weten: "Er is zoveel moois te koop bij ons, met zoveel voordeel! We wilden meteen aan de slag om deze spectaculaire 3-daagse actie goed voor te bereiden. Daarom kort, maar krachtig: 1-2-3 ACTIE! Dat het ook nog eens precies op 1, 2 en 3 november plaatsvindt, maakt het de consument nog duidelijker: die dagen valt er goed zaken te doen bij Ardea Auto!"

Op geselecteerde auto's uit de voorraad van Ardea Auto worden tijdens de drie verkoopdagen enorm aantrekkelijke kortingen gegeven. En dat op nieuwe Fordmodellen die zijn voorzien van vele extra's, zoals bijvoorbeeld Navigation Packs, enz. „Uit ons aanbod hebben wij een ruime keuze geselecteerd, met sterke aanbiedingen op de Ford Ka+, de Fiesta Trend en ST-Line, de Focus ST-Line en Wagon, de EcoSport en de Ford Kuga. Het voordeel kan oplopen tot maximaal 5.379,-, hebben we berekend", aldus directeur Klock. „Op al deze aanbiedingen is de lage BPM nog van toepassing, dat scheelt euro's! En uiteraard doen onze verkoopadviseurs een prima inruilvoorstel, zodat ook dat tot een prima deal kan leiden", besluit de heer Klock.

Het volledige actie-aanbod vindt u op www.ardeaauto.nl. De 1-2-3 ACTIE! loopt van donderdag 1 november tot en met zaterdag 3 november. Iedereen is van harte welkom voor de Deal van het Jaar 2018!

WWW.ROBNOBELSAUTOSERVICE.NL

- ✔ APK zonder afspraak

  Actie All-in
  Benzine 37,50
  Diesel 49,50
- ✔ Uitlijnen
- ✔ Banden
- ✔ Airco service
- ✔ Computer uitlezen met de meest moderne Bosch apparatuur

Kromhoutstraat 46 IJmuiden • Tel. 0255 - 522 500

VAKGARAGE® KOELEMEIJER

AL 40 jaar een begrip in de IJmond en omstreken

HYUNDAI ATOS SPIRIT 1.0I SX

TOYOTA YARIS

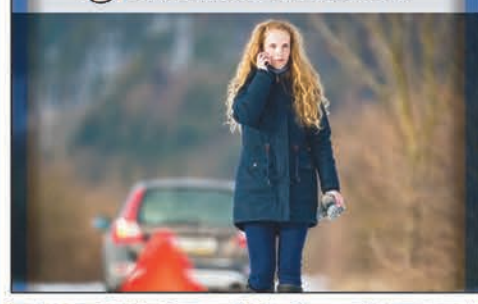

CONTROLE OP 20 PUNTEN

ONDER ANDERE
- ACCU
- BANDEN
- KOELSYSTEEM
- MOTOROLIE
- VERLICHTING
- SCHOKDEMPERS

VOOR MAAR € 9,95

WWW.VAKGARAGE.NL/WINTERCHECK

MITSIBISHI COLT

TOYOTA YARIS

BOVAG · NAP Nationale Auto Pas · RDW erkend

Trompstraat 9-11 | 1971 AA IJmuiden | T (0255) 52 05 09 | F (0255) 52 30 38

Kijk voor ons volledige occasionaanbod op onze website:

WWW.VAKGARAGEKOELEMEIJER.NL

Autosloperij Treffers

Inkoop loop-, sloop- en schadeauto's, motorfietsen
Verkoop van onderdelen

Afgifte RDW vrijwaringsbewijzen

Tel. 023-5325211, Hendrik Figeeweg 35
Haarlem-Waarderpolder

Te koop:
Eiken radio/tv-meubel, model dekenkist, bovenblad 100 x 45 cm, hg. 50 cm 35,-. Brabantia strijkplank 5,-.
Tel. 023-5376726

Te koop:
Lederen tv/relexstoel izgs. Kleur: mokka. Vraagprijs 75,-.
Tel. 023-5389737

Te koop:
Nieuwe postcodeloterij-fiets, merk batavus. Prijs 275 euro.
Tel. 06-13481126

AUTO CREW
Onderdeel van de Bosch groep

AUTOBEDRIJF SCHWEITZER
sterk in elk merk

APK v.a. € 35,- incl. BTW
Onderhoud - Reparatie - Verkoop
VAN ALLE MERKEN AUTO'S

's Gravenlust 37b, 1981 AE Velsen-Zuid
0255 - 527 222
www.autobedrijfschweitzer.nl

BOSCH
AutoCrew
A Bosch Automotive Workshop Brand

Caravanaanbieden.nl

Wij kopen graag uw tourcaravan. Alle merken en bouwjaren.
Tel: 06-53202040

NISSAN
Innovation that excites

UEFA CHAMPIONS LEAGUE

NISSAN MICRA
tot **€ 2.200** BPM-voorraadkorting(1)
nu vanaf **€ 14.790**(2)

NISSAN QASHQAI
€ 3.000 BPM-voorraadkorting(1)
nu vanaf **€ 23.990**(2)

NISSAN JUKE
tot **€ 3.000** BPM-voorraadkorting(1)
nu vanaf **€ 18.990**(2)

NISSAN BPM-VERLENGING

Uw droomtransfer is dichterbij dan ooit. Want tijdens onze Nissan BPM-verlenging stapt u over op een nieuwe Nissan met korting tot wel **€ 3.000**(1). De tactiek? Geen BPM-verhoging, hoge kortingen en onze Nissan sterspelers zijn direct uit voorraad leverbaar! Kom nu naar onze showroom en scoor uw deal!

AUTOBEDRIJF STORMVOGELS BV

IJmuiderstraatweg 112, **IJmuiden**, Tel. (0255) 53 08 04
www.autobedrijfstormvogels.nl

(1) De maximale kortingen zijn enkel geldig bij aanschaf van een nieuwe Nissan MICRA ACE, QASHQAI of JUKE Acenta of N-Connecta uit voorraad. (2) De actieprijs is op basis van de consumentenprijs van de meest recente prijslijst incl. btw, BPM, eventuele toepasbare kortingen en kosten rijklaar maken. Alle acties zijn uitsluitend geldig op nieuwe klantorders in de periode van 01/10/2018 tot en met 30/11/2018, niet geldig voor fleet en (Private) Lease orders en niet inwisselbaar tegen contanten. Optionele pakketten en/of uitrusting zijn tegen meerprijs leverbaar. Alle wijzigingen voorbehouden aan Nissan Nederland.

Verbruik en uitstoot van de getoonde modellen: CO2 99-138 G/KM ⛽ 3,8-6,0 L/100 KM (NEDC)

NISSAN.NL

www.vishandeltel.nl

Mossel-Oester Proeverij

ZZ5 Geselecteerd voor en door de specialisten

vishandel TEL

Proeverij in IJmuiden!

Vishandel Tel brengt Zeeland naar IJmuiden. Op zaterdag 3 november van 10:00 tot 15:00 uur geven wij een **proeverij en demonstratie van Zeeuwse Mosselen en Oesters** op de Halkade 48 in IJmuiden.

Deze actie geldt alleen op vrijdag 2 november en zaterdag 3 november. **Op=Op**

IJMUIDEN Halkade 48, Telefoon 0255-820220