de Jutter

www.jutter.nl | 0255-533900

4 oktober 2018

MENSWEAR EST. 2015 Crème Fresh HAARLEM CLOTHING & LIFESTYLE
Grote Houtstraat 139 - Haarlem
cremefresh.nl

GEMEENTE VELSEN

Iedere week in deze krant:

Informatie van de gemeente Velsen

deukje?

vrijdag 12 oktober
kleine deukjes dag

Schade Net Kasius Velserbroek

kijk voor de voorwaarden op
www.schadenetreco.nl

GEEN KRANT?
0251-674433

De Kanaalgraver opgegaan in de Jutter en de Hofgeest

IJmuiden - Na drie jaar en zestig uitgaven is deze week de laatste editie verschenen van de Kanaalgraver. De krant is, net als weekblad Huis aan Huis eerder dit jaar, opgegaan in de Jutter en de Hofgeest. Deze samenwerkingsverbanden en een nieuw crossmediaconcept resulteert in een lokale krant die iedereen op een goede manier kan voorzien van nieuws en advertenties, zowel in print als online.

Ben Vermeer, uitgever van de Kanaalgraver, zocht een aantal maanden geleden contact met Frits Raadsheer, directeur van de Jutter en de Hofgeest. Vermeer wilde eens brainstormen over zijn krant, waarbij beide uitgevers tot de conclusie kwamen dat het opgaan van de Kanaalgraver in onze kranten de beste optie was voor beide partijen. „Wij geven al 131 jaar goed gelezen kranten uit van Castricum tot Mijdrecht en doen ook de verspreiding zelf", aldus Frits Raadsheer. Voor Ben Vermeer reden genoeg om zijn 'kindje' na drie jaar onder te brengen bij de Jutter en de Hofgeest. „Wij zijn blij dat zij onze passie een plekje willen geven en wensen de redactie veel succes met de bijzondere taak die nieuws uit de regio brengen is. Rest mij iedereen die de Kanaalgraver gelezen heeft te bedanken voor de vele leuke reacties. Ook wil ik alle adverteerders die vertrouwen in ons hadden heel erg bedanken." (foto: de Jutter/de Hofgeest)

autohopper®
de no-nonsense autoverhuurder
www.tinholt.nl 023 5385550

INKOOP GOUD
34 EURO PER GRAM
VOOR UW OUDE GOUD
VRAAG NAAR ONZE VOORWAARDEN
* Tevens inkoop zilver
Lange Nieuwstraat 401 • 1971 GD IJmuiden
Telefoon: 0255 - 51 99 88
Internet: www.amberjewels.nl
Breestraat 120 • 1941 EM Beverwijk
Telefoon: 0251 - 22 50 23
Internet: www.renepost.nl
AmberJewels BY RENE POST
RENÉ POST GOUDSMID·JUWELIER

de Hofgeest
Inclusief eindejaarskaartjes!
GEVRAAGD
Wij zijn op zoek naar serieuze
BEZORGERS/STERS
Omgeving Jacob Catslaan, Driehuis, 135 kranten
MEER WETEN? BEL TIJDENS KANTOORUREN: 0251-674433
WWW.VERSPREIDNET.NL INFO@VERSPREIDNET.NL

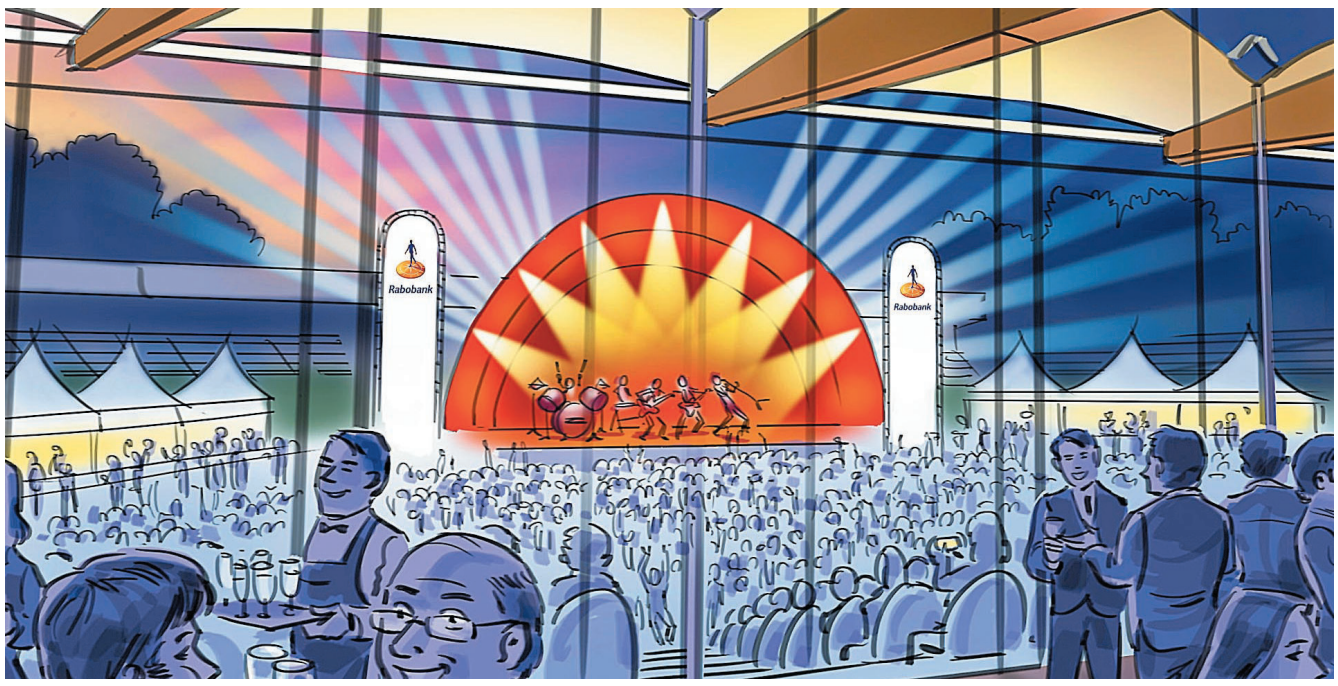

Eerste stadionconcert bij Telstar

Velsen-Zuid - Telstar heeft vrijdag 5 oktober een primeur, want voor het eerst in de 55-jarige clubgeschiedenis wordt die avond een heus stadionconcert gehouden op Sportpark Schoonenberg. Het concert vormt de afsluiting van de RaboWeek IJmond, een 'cooperatieweek' met als doel inwoners en ondernemers te inspireren en met elkaar te verbinden. Eerder deze week vonden al activiteiten plaats rondom de thema's robotica, fashion & food en sport. Speciaal voor Rabobank IJmond Live! wordt een podium op de middenstip opgebouwd waar vrijdagavond Berget Lewis, Candy Dulfer, Edsilia Rombley en Waylon met zijn band optreden. Het concert is zowel zittend op de overdekte tribune als staand op het veld te volgen. Tickets kosten 20 euro en zijn verkrijgbaar via rabobank.nl/ijmond of vrijdagavond bij de ingang van het stadion. (afbeelding: aangeleverd)

Vuurwerk in slaapkamer

Velsen - Na een anonieme tip heeft de politie dinsdagmiddag een 26-jarige man uit Velserbroek aangehouden in zijn woning. In de slaapkamer werd bijna 22 kilo illegaal vuurwerk aangetroffen. De flowerbeds, shells, cobra's en nitraten zijn in beslag genomen. Hoewel de tijd van vuurwerk nog ver weg lijkt, bloeit de handel in vuurwerk in deze tijd van het jaar weer op. De politie treedt hard op tegen het in bezit hebben of verkopen van illegaal vuurwerk. Op het bezit van of de handel in vuurwerk staan niet alleen forse geldboetes en zelfs gevangenisstraffen, maar het is ook levensgevaarlijk. Illegaal vuurwerk veroorzaakt ieder jaar weer veel ongelukken en ernstige brandschade. Ook zorgt onveilige opslag in woningen voor grote veiligheidsrisico's, maar ook postbezorgers lopen ongemerkt grote risico's. Daarom blijft het belangrijk om te waarschuwen voor de gevaren van (illegaal) vuurwerk.

Vrijdag zetten we onze bewoners en revalidanten extra in het zonnetje: 50 leerlingen van het Haarlem College komen langs om kleine wensen te vervullen.

www.sintjacob.nl

Sint Jacob
Hart voor zorg

Verstopte riolering of afvoerleiding?
(Géén voorrijkosten)
CEES FILIPPO
Telefoon : 06 - 51598390
Je ziet hem overal!

WONEN.NL
MAAK VAN JE HUIS JOUW DROOMHUIS!

DEZE WEEK IN ONZE KRANT!

Wil jij meer weten over werken en leren bij Sint Jacob?

Kom op **donderdag 4 oktober** tussen 16.00 en 18.00 uur naar DeDAKKAS en ga met ons in gesprek. We vertellen je wat werken en leren bij Sint Jacob zo leuk maakt. Een drankje krijg je van ons. Meer weten? www.sintjacob.nl/speeddate

DeDAKKAS
Parkeergarage De Kamp
De Witstraat 1A
2011 DV Haarlem

Sint Jacob
Hart voor zorg

20% KORTING
Op Echinaforce van Vogel.
Diverse soorten

Geldig t/m 17 oktober 2018

Blase care
Voordeelverpakking 100 caps.
Cranberry en D. Mannose + Vit. C
voor de weerstand.

van ~~25.19~~ **voor 19.99**

Geldig t/m 17 oktober 2018

Gillette Fusion
8 scheermesjes.

van ~~36.99~~ **voor 24.99**

Geldig t/m 17 oktober 2018

50% KORTING
Op alle Lancôme gezichts- en huidverzorging.

m.u.v. Bifacil, Bocage en Nutrix

Geldig t/m 17 oktober 2018

Marbert bath en body
Douchegel of bodylotion 400 ml.

van ~~16.75~~ **p. st. voor 8.95**

Geldig t/m 17 oktober 2018

Oral B Pro 600
Elektrische tandenborstel.

van ~~44.95~~ **voor 29.99**

Geldig t/m 17 oktober 2018

Nieuw!!!
Manouxx panty's
15, 35 en 100 dernier. Met zachte tailleband en versterkte teen.
Diverse kleuren!

Per verpakking
1 of 2 stuks **4.99**

Geldig t/m 17 oktober 2018

Eyelove
enkelvoudige bril
Tegen inlevering van deze advertentie

Complete bril op sterkte voor veraf óf dichtbij
ACTIE €45

Geldig t/m 17 oktober 2018

Aanbiedingen op deze pagina zijn exclusief voordelig verkrijgbaar bij:

RITSKES

da

Frans Naereboutstraat 66-68 • IJmuiden • tel. 0255-515207

www.dadrogisterijritskes.nl

ZATERDAG 13 OKTOBER
12:00 tot 16:00

HERFST KRIEBELS

MET HET RAD VAN FORTUIN MET DE ORANGINAS, POMPOEN SNIJDEN, SCHILDEREN MET CHOCOLADE, VERLOTINGEN VAN TASSEN DOOR DE WETHOUDER EN NOG HEEL VEEL MEER!

centrum velser broek

Visrestaurant De Meerplaats

Visrestaurant De Meerplaats is geheel gerestyled
Van interieur tot menukaart

Jubileum Menu - 25 jaar

Amuse | Brood

Tartaar van tonijn en avocado

Zeebaarsfilet
met kreeften Hollandaisesaus

(inclusief garnituren)

€ 25,25

Aanbieding geldig tot en met 31 oktober 2018
Reserveren gewenst

Trawlerkade 80 | 1976 CC | IJmuiden | 0255-510806 | www.meerplaats.nl

Zondag t/m vrijdag vanaf 12.00 uur - Zaterdag vanaf 16.00 uur
Ruime gratis parkeermogelijkheden voor de deur

Van Poptaplantsoen en Kennemerplein

Plan voor herinrichting is klaar

Het gemeentebestuur wil dat er minder verkeer door het centrum rijdt. Daarom wordt een zogenaamde 'kleine centrumring' aangelegd. Het nieuwe definitieve ontwerp voor het Van Poptaplantsoen en Kennemerplein, dat samen met vertegenwoordiging uit de wijk is gemaakt, is vanaf 2 oktober 2018 openbaar.

Voorgeschiedenis
In het voorjaar van 2017 is gesproken met bewoners over plannen voor de 'kleine centrumring'. In juni 2017 heeft de gemeenteraad besloten dat er een verbinding komt tussen het Van Poptaplantsoen en de Julianakade. Het verkeer kan dan vanaf het Moerbergplantsoen makkelijker doorrijden naar de Julianakade. Verder is bepaald dat de snelheid 30 km/uur blijft. Eind 2018 is de gemeente begonnen met de voorbereidingen voor de herinrichting van het Van Poptaplantsoen en het Kennemerplein.

Samen ontwerpen
Van december 2017 tot en met mei 2018 heeft de gemeente samen met bewoners en belangenverenigingen aan het ontwerp gewerkt. Deze 'klankbordgroep' is 4 keer bij elkaar gekomen. Samen zijn de deelnemers tot een plan (voorlopig ontwerp) gekomen. Dat is in juni gepresenteerd. Daarna was er gelegenheid om op het ontwerp te reageren. In september heeft het college het definitieve ontwerp vastgesteld.

Resultaat
Het resultaat is een inrichting met maximale gebruikskwaliteit voor de bewoners en ruimte voor alle evenementen die op het Kennemerplein worden georganiseerd. Extra drempels, duidelijke markeringen, extra parkeergelegenheid op het Moerbergplantsoen, goede zichtlijnen, zebrapaden en oog voor het belang van fietsers: het is een ontwerp geworden met nadruk op groen, veiligheid en verblijfskwaliteit.

Niet alles kan...
Niet alle verzoeken konden een plek krijgen in het ontwerp. Een voorbeeld hiervan is de locatie van de bushalte midden op het Kennemerplein: een doorn in het oog van organisatoren van evenementen, maar essentieel voor bewoners en winkeliers.

Meer informatie
Het definitieve ontwerp van het Van Poptaplantsoen en Kennemerplein en de bijbehorende inspraakrapportage kunt u inzien aan de balie van het gemeentehuis aan het Dudokplein 1 in IJmuiden. En op de website van de gemeente Velsen: https://www.velsen.nl/burger/meepraten-in-velsen/inspraakonderwerpen. Voor vragen kunt u contact opnemen met de heer A. van Poecke via het algemene telefoonnummer 14 0255 of per e-mail via info@velsen.nl o.v.v. Ontwerp herinrichting Van Poptaplantsoen/Kennemerplein.

Programma Week van de Industriecultuur is bekend

De herfstvakantie staat ook dit jaar weer in het teken van de Week van de Industriecultuur. Van 20 tot en met 28 oktober zijn er tal van bijzondere activiteiten in IJmuiden en omgeving!

Theatraal mysterie
De vissershaven is dit jaar de thuisbasis voor locatietheatergezelschap Prins te Paard. Zij hebben zich verdiept in het IJmuiden van de jaren '30 en stuitten op het onvertelde mysterie van mevrouw D.: 'Als de politie in de roerige jaren '30 het zeeschip de Calypso aanhoudt in de Noordersluis, blijkt de passagier aan wie ze graag wat vragen over haar echtgenoot willen stellen, spoorloos verdwenen. Men vraagt zich af wat het smeesie* van haar man met het mysterie van de Calypso te maken heeft? Diamantroof...? Smokkel...?'. Prins te Paard speelt dit indringende verhaal tijdens een radiotour door het industriële havengebied. Reserveer je gratis kaartje en ga mee op deze mysterieuze tocht
!

Creatief en actief
Creatieve activiteiten zijn er in de vorm van Masterclasses fotografie en schilderen. Zo nemen fotografen Pieter Heine en Machiel Kraaij je in het duister mee in hun workshops Industriële fotografie en Lightpainting. Schilderen doe je bij SHIP samen met schilderdocente Marcella van Zanten.

Haven ontdekken
De haven van IJmuiden kun je zowel per boot of te voet ontdekken: er is een gezellige havenrun voor sportievelingen en een ribboottocht voor het uitwaaien. Het IJmuidense baken van de Week van de Industriecultuur is uiteraard de Watertoren en daarom wordt hij ook weer prachtig verlicht!

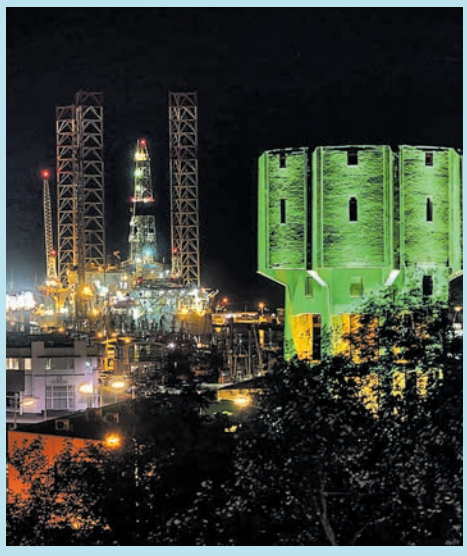

Verschillende bedrijven en instellingen zetten in de herfstvakantie de deuren open, zoals Tata Steel (extra bijzonder door de viering van 100 jaar staal in de IJmond), ENCI, SHIP IJmuiden waar je alles leert over de sluizen, het Zee- en Havenmuseum met onder andere een speciale filmvertoning, het Hoogovensmuseum waar kinderen in een laboratorium alles kunnen leren over staal en ook staat de Hoogovenbus op verschillende plekken om historische verhalen te delen.

Aanmelden
Je vindt het uitgebreide programma op de website www.industriecultuur.nl. De aanmelding voor de activiteiten start donderdag 4 oktober. (foto: Ko van Leeuwen)

** Een Smeesie is een visje en daarvoor kun je natuurlijk terecht bij De Dolfijn aan de Halkade of bij visrestaurant Gerard van Es aan, hoe kan het ook anders, de Industriestraat.*

Download nu de Slim Melden app

Je kent het wel: onderweg naar je werk zie je een losliggende stoeptegel, een gat in de weg, of een lantaarnpaal die het niet doet. Je denkt: 'Hier zou de gemeente iets aan moeten doen!' En natuurlijk wil je die best informeren, maar nu even niet. Dat kan vanaf nu veel makkelijker: met de app!

Maak gebruik van de Slim Melden app voor meldingen over de openbare ruimte. Eenvoudig en snel. Open de app op je mobiel, maak een foto, en stuur de melding door. Je kunt zelfs zien of iemand anders de melding al gedaan heeft, dan hoef je helemaal niets te doen! Dowload de Slim Melden Velsen app nu in de App Store en de Play Store of scan de QR code hieronder (links voor Android, rechts iOS).

Samen zorgen we voor een veilige en schone omgeving. Doe je mee?

Vanaf 22 oktober

Dependance Burgerzaken in Velsen-Noord open op andere dag

Inwoners van Velsen-Noord kunnen voor het ophalen van documenten voor Burgerzaken ook terecht in Wijkcentrum de Stek aan de Heirweg 21 in Velsen-Noord. Vanaf 22 oktober a.s. is de dependance van Burgerzaken niet meer open op maandag maar op woensdag. Het tijdstip (van 16.00 tot 16.30 uur) blijft hetzelfde.

- De gemeente is wettelijk verplicht de Japanse Duizendknoop te bestrijden. Dit college wil dat graag op een milieuvriendelijke manier doen. Daarom gaat de gemeente op zaterdag 17 november met vrijwilligers wethouder en raadsleden de Japanse Duizendknoop uitsteken. Dit gebeurt op allerlei plekken in de hele gemeente. U bent van harte welkom aanwezig te zijn.

Meer informatie: https://portal.ibabs.eu en log in met de volgende gegevens: Site: Velsen. Emailadres: burger. Wachtwoord: burger. Klik op overzichten en collegeberichten.

Files in IJmuiden tijdens spits

De vakantie is voorbij en het weer wordt slechter. Hierdoor zien we ook dat het autoverkeer in de ochtend- en avondspits moeilijk IJmuiden in en uit kan. Vooral het autoverkeer op de Parkweg en de Stationsweg in IJmuiden staat regelmatig vast. Deze situatie is erg vervelend voor al die mensen die hier vaak dagelijks in zitten.

Omdat de route over de sluizen afgesloten is, vanwege de werkzaamheden van de nieuwe zeesluis, rijden er dagelijks meer auto's over de Parkweg en de Stationsweg. Buiten de spits gaat dit goed, maar in de spits levert dit soms files op. We zien gelukkig ook dat het verkeer nu weer beter doorstroomt sinds de Hagelingerweg weer open is gegaan.

Verkeerslichten
De verkeerslichten bij de Parkweg-Rijksweg kunnen het verkeer, het grootste deel van de dag goed verwerken. Mede door het extra verkeer als gevolg van de afsluiting van de sluisroute, ontstaat er nu (in de spits) regelmatig vertraging. Voor de zomervakantie is de instelling van de verkeerslichten aangepast. De "groentijd" (periode dat het licht op groen staat) voor het verkeer op de Parkweg richting snelweg is toen verhoogd.

De gemeente Velsen heeft bij de leverancier van de verkeerslichten gevraagd om te onderzoeken hoe de verkeerslichten nog beter ingesteld kunnen worden. Vorige week hebben wij de resultaten van dit onderzoek ontvangen. Wij gaan daar als gemeente direct mee aan de slag en komen nog dit jaar met een plan hoe we de overlast van files kunnen beperken.

(Bijna) 18 jaar? Raadpleeg het online geldplan 'Bijna 18'

Als je meerderjarig wordt, verandert er veel op het gebied van geld. Als achttienjarige ben je zelf financieel verantwoordelijk, óók voor eventuele schulden. De gemeente stelt het geldplan 'bijna 18' beschikbaar, dit kan je helpen om niets te vergeten en je financiën goed te regelen.

Haal meer uit je geld!
Het geldplan' bijna 18' is ontwikkeld door Startpunt Geldzaken en online gratis beschikbaar voor alle inwoners van de gemeente Velsen. Startpunt Geldzaken is een initiatief van een aantal onafhankelijke financiële organisatie, waaronder het NIBUD (Nationaal Instituut voor Budgetvoorlichting). Het geldplan 'bijna 18' geeft tips over wat je moet regelen en op welke manier dit het beste kan.

Welke geldplannen zijn er nog meer?
Er zijn geldplannen beschikbaar voor huishoudens in verschillende omstandigheden. Welk geldplan van toepassing is, is afhankelijk van de financiële vraag:

- Heeft u financiële zorgen of problemen?
- Wilt u (meer) geld overhouden?
- Heeft u geld over?
- Wil u ondersteuning voor uw kind?
- Wilt u sparen voor studie (klein)kind?

Anoniem in te vullen
De geldplannen kunnen anoniem worden gebruikt zodat uw privacy is verzekerd.

Waar beschikbaar?
Via www.startpuntgeldzaken.nl/velsen

Meer informatie
Voor meer informatie over Startpuntgeldzaken kunt u terecht bij afdeling Sociaal Domein van de gemeente Velsen.

Wie helpt mee met bestrijding van Japanse duizendknoop

De Japanse duizendknoop is een ijzersterke uitheemse plant die in Nederland geen natuurlijke 'vijanden' kent en daardoor hard groeit (wel 10 centimeter per dag!) en zich snel verspreidt. De plant is supersterk (bij vochtig weer, droogte, in de zon en in de schaduw) en kan dwars door asfalt en funderingen heen groeien. Help mee met de bestrijding op 17 november!

De gemeente moet deze plant daarom bestrijden en gaat daarvoor op zoek naar methoden die voldoende werken en zo min mogelijk schadelijk zijn voor het milieu. Daarnaast hopen we dat er Velsenaren zijn die zich vrijwillig willen inzetten om de duizendknoop met de hand te lijf te gaan. Dat kan door de plant er met zoveel mogelijk wortels uit te trekken of door hem met een schop uit te steken.

De gemeente verzorgt op zaterdag 17 november van 13.00 tot 17.30 eenmalig een middag waarop de wethouder samen met vrijwilligers op een aantal plekken in Velsen de duizendknoop gaat uitsteken. De gemeente stelt handschoenen en schoppen beschikbaar en zorgt voor de afvoer van het afval.

Doet u mee? Meld u dan aan via wsant@velsen.nl. Op dinsdagavond 13 november om 19.30 organiseert de gemeente bij de wijkpost in Santpoort-Zuid een informatieavond waarin u meer hoort over hoe en waar de plant groeit en hoe de bestrijding in zijn werk gaat. Hopelijk tot in november! (foto: gemeente Velsen)

Trotse bezitters zwemdiploma

Zaterdag 29 september is er in zwembad De Heerenduinen afgezwommen voor het zwem ABC. Alle kinderen hebben weer een topprestatie geleverd. Van harte gefeliciteerd met het behalen van jullie diploma!!

A-diploma: Frederique Louise Colthoff, Amy Broersen, Tess van Hooff, Raphael Vesper Beeftink, Kyan de Lijzer, Roxy van Heems, Yente van Wolferen, Stijn Brouwer, Sem Quakkelaar, Theo Cornelis Bosch, Lenka Tadajewska, Finz André Krab, Sara El Aahas, Koen Siem Evert Wortel, Julyan de Boer, James de Kraaij, Daan Wientjes, Oliwier Kazmierczak, Jolie Verhuis, Maud Hamersma, Lynn van der Ree, Lina Nasri. **B-diploma:** Kyra de Jongh, Aiden Avery Rem, Sylvie Martina Smit, Jan Parul, Lola Beem, Stanley Spoor, Liliana Tober. **C-diploma:** Thomas Roozen, Rowan Ivar Korver, Hugo Zwanenburg, Julian Rowan Borstel, Ole maarten van Ravesteijn, Bart Fröger, Lara Catherina van Steenbergen, Eline Liselotte van Westerop, Ayden Bak, Cairo Dobbenga. (foto's: gemeente Velsen)

Cadeau voor mantelzorgers

Zorgt u voor een familielid, voor buren of bekenden? Dan bent u misschien mantelzorger en ligt er een cadeautje voor u klaar.

Mantelzorg is zorgen voor een naaste. Dat kan een familielid zijn, maar ook een buurvrouw of een vriend. Deze zorg lijkt vanzelfsprekend, maar gaat verder dan de gebruikelijke hulp die we elkaar geven. Mantelzorg is onmisbaar naast professionele zorg. Voor iemand met een beperking is het heel waardevol als een ander even een boodschap kan doen, wil oppassen, vervoer regelt naar de dokter of kan helpen bij persoonlijke verzorging. Zorgt u meer dan vier uur per week en langer dan drie maanden voor een ander zonder dat u daar voor wordt betaald? En woont degene voor wie u zorgt in Velsen? Dan kunt u een VVV-cadeaukaart van € 25 aanvragen.

Jonge mantelzorgers
Jonge mantelzorgers zijn kinderen en jongeren tot 24 jaar die in huis wonen met een ziek familielid. Dit kan een ouder, broer of zus zijn, maar ook een oma of opa. Jonge mantelzorgers kunnen ook de cadeaukaart aanvragen.

Aanvraag
U kunt de VVV-cadeaukaart tot en met 31 december 2018 aanvragen via de website www.velsen.nl/mantelzorgwaardering. Lukt dat niet, dan kunt u een aanvraagkaart ophalen bij de balie van het gemeentehuis of bij Socius Centrum Mantelzorg op het adres Plein 1945 in IJmuiden. De voorwaarden staan op de website en op de aanvraagkaart.

Informatie en advies
De gemeente wil mantelzorgers ook graag helpen met informatie, ondersteuning en advies. Daarvoor kunt u contact opnemen met de consulenten van Socius Centrum Mantelzorg via 088 8876900. De consulenten van Socius kunnen u informatie geven over praktische zaken, zoals vergoedingen en toeslagen. Ook weten zij de weg naar ondersteuning als de zorg te zwaar wordt.

Nationale Archeologiedagen

Veel van onze verre geschiedenis ligt vaak verrassend dichtbij. Onder onze voeten. In de bodem. Wil jij ook ontdekken welke verhalen er allemaal verstopt zitten in de Nederlandse bodem? De gemeente Velsen doet op zaterdag 13 en zondag 14 oktober mee aan deze Nationale Archeologiedagen. Hiermee wil de gemeente Velsen de fascinerende wereld van de Nederlandse archeologie voor iedereen toegankelijk maken, jong en oud.

Op zaterdag 13 en zondag 14 oktober is de Archeologische Werkgroep Velsen van 11.00 tot 17.00 uur aanwezig op de Ruïne van Brederode. Kinderen kunnen een archeologische vondst opgraven en een kannetje of ander gebruiksvoorwerp uit het verleden in elkaar plakken. Heb je een voorwerp uit oude tijden? Neem het mee en kom erachter wat en hoe oud het is.

In de kapeltoren van de Ruïne kan de archeologische tentoonstelling 'Wat de bewoners van Brederode achterlieten' bezocht worden. Hier worden voorwerpen getoond die de bewoners van Brederode achterlieten in de gracht rond het kasteel en de omringende sloten. Sommige vondsten dateren uit de tijd dat de heren van Brederode woonden in het kasteel, vanaf de 13e eeuw. Ook zijn er voorwerpen bij uit latere tijden. Deze kunnen verloren zijn of weggegooid door bezoekers van de Ruïne. Maar ze kunnen ook door bemesting hier terecht zijn gekomen. Vroeger werd een beerput ook gebruikt als afvalput. De beer werd gebruikt voor bemesting van de akker of het weiland, zo kwam het afval op het land terecht. De Ruïne is geopend van 11 tot 17 uur. Zondag 14 oktober zal de Ruïne in verband met de Nationale Archeologiedagen gratis toegankelijk zijn.

Op zondagmiddag 14 oktober is van 14.00 tot 17.00 uur een stand van PAN in de Ruïne aanwezig. PAN staat voor Portable Antiquities of the Netherlands.Het doel van PAN is om oudheidkundige vondsten, zoals munten, scherven en glas in privé-bezit te documenteren en de informatie beschikbaar te maken. Heeft u een archeologische vondst? Laat het documenteren door PAN.

In Spaarnwoude is een geocache over de Romeinen in Velsen uitgezet. Daarmee wordt levendig gehouden dat ruim 2000 jaar geleden de Romeinen in Velsen waren. Met deze multicache van 4,8 km kunnen wandelaars via een app, gps-coördinaten en het beantwoorden van vragen uiteindelijk een heuse Romeinse schat vinden! De start is op de parkeerplaats hoek Laaglandersluisweg / Heuvelweg in Spaarnwoude. Te bereiken via de Amsterdamseweg, afslag r101.

Kijk voor meer activiteiten op www.archeologiedagen.nl. (foto: gemeente Velsen)

Praat mee over Service en Gastvrijheid

Uitnodiging voor horeca-ondernemers en detailhandel

Wethouder Jeroen Verwoort nodigt ondernemers uit de horeca en detailhandel uit voor een gesprek op 9 oktober. Het gesprek zal gaan over 'Service en Gastvrijheid' en hoe de gemeente Velsen de uitstraling op deze punten kan verbeteren.

Voor de bijeenkomst op 9 oktober is Karoline Wiegerink uitgenodigd. Zij is lector aan de Hotelschool The Haque en een autoriteit op het gebied van City Hospitality. Ze zal een mini-college geven over het thema 'Maak het verschil met gastvrijheid'.

Daarna volgt een gesprek met alle aanwezigen over de vraag wat Velsen nodig heeft om het verschil te maken. De uitkomsten van deze bijeenkomst kunnen worden betrokken bij het definitieve collegeprogramma.

De bijeenkomst op 9 oktober komt voort uit het voorlopig collegeprogramma 2018-2022: "Velsen komt naar je toe!". Het college wil inwoners en bedrijven betrekken bij beleid en plannen. Ondernemers uit de horeca en detailhandel zijn dagelijks bezig met service en gastvrijheid. Het college hoort daarom graag hun mening over dit thema. Eerder sprak wethouder Verwoort met ondernemers over de thema's mobiliteit, gemeentelijke dienstverlening en bereikbaarheid.'.

Heeft u als ondernemer binnen de gemeente Velsen ideeën over verbetermogelijkheden? Meld u dan aan via gbergem@velsen.nl. Vragen kunt u sturen naar mmooibroek@velsen.nl. Ondernemers zijn van harte welkom op 9 oktober 2018 van 19.00 tot 21.30 uur bij Telstar 1963 NV, Minister van Houtenlaan 123, 1981 EK Velsen-Zuid.

Start werkzaamheden Van der Poelstraat in Velsen-Noord

Op maandag 8 oktober start aannemer Kreeft BV met werkzaamheden in de Van der Poelstraat en omgeving. De werkzaamheden duren naar verwachting tot half maart 2019.

De komende tijd worden onder andere bomen en de riolering vervangen, de openbare verlichting wordt vernieuwd en in het Stratingplantsoen worden wadi's aangelegd. Een wadi is een verlaging in het veld voor de opvang van water bij zware regenval. De eerste fase van het werk wordt uitgevoerd aan de Van der Poelstraat, vanaf de Grote Hout- of Koningsweg tot net voor het Stratingplantsoen. Daarna volgen de werkzaamheden aan het Stratingplantsoen en tot slot aan de Dijckmansstraat. Omwonenden van de Van der Poelstraat hebben een brief ontvangen over de start van het project.

Vergaderingen Gemeenteraad Velsen

Besluitenlijst gemeenteraadsvergadering 27 september 2018

De gemeenteraad van Velsen heeft in de raadsvergadering van 27 september besluiten genomen over:

Citymarketing 2019
De gemeente is in 2017 gestart met het inzetten van citymarketing om de kernkwaliteiten, zoals vastgelegd in de Visie op Velsen 2025, beter en scherper bij de doelgroepen onder de aandacht te brengen. Doel is het behouden en aantrekken van bedrijven, bewoners en bezoekers. De activiteiten die betrekking hebben op citymarketing worden vanaf 2019 uitgevoerd door de Stichting Citymarketing Velsen in oprichting. Subsidiëring van de stichting is daarbij het uitgangspunt. Het college stelt daarom de gemeenteraad voor in 2019 200.000 euro beschikbaar te stellen, ten laste van de reserve Visie op Velsen. De raad heeft het voorstel unaniem aangenomen.

Bestemmingsplan Orionweg naar sessie op 17 oktober
Het college stelt de raad voor om het bestemmingsplan Orionweg vast te stellen. Het voorziet in de bouw van drie flatgebouwen van 6,8 en 10 verdiepingen, in plaats van het onlangs gesloopte flatgebouw van 12 verdiepingen. Het ontwerpbestemmingsplan Orionweg heeft ter inzage gelegen en er zijn 28, vrijwel identieke, zienswijzen ingediend. De zienswijzen hebben betrekking op vermindering van zonlicht en schaduwwerking op de woningen. Tijdens de sessie van 13 september besloten de raadsleden dat er nog een onafhankelijk onderzoek moet komen over de schaduwwerking. Tijdens de raadsvergadering besloot de raad unaniem dit agendapunt eerst nog in de sessie van 17 oktober te bespreken. Daarna is de intentie om het bestemmingsplan vast te stellen in de raadsvergadering van 1 november.

Benoeming lid Regiegroep IJmond
De gemeenteraadsleden van Beverwijk, Heemskerk en Velsen bespreken regionale onderwerpen in de IJmondcommissie. De regiegroep IJmond bereidt de werkzaamheden en besluitvorming voor. De regiegroep bestaat uit de drie burgemeesters, negen raadsleden en wordt ondersteund door de drie griffiers en drie gemeentesecretarissen. Door het vertrek van het raadslid Henk Wijkhuisen (die wethouder is geworden in Bloemendaal) is er een vacature in de Regiegroep IJmond ontstaan. De gemeenteraad heeft het raadslid Robert van Koten benoemd als nieuw lid van de Regiegroep.

Actualiteitenuurtje extra Sessies
Tijdens het actualiteitenuurtje heeft de raad n.a.v. de inbreng van de insprekers aangegeven dat er behoefte is om sessies te houden over de Kustvisie, Leerlingenvervoer door Regiorijder en het Kunstencentrum Velsen.

Wilt u meer zien of lezen over deze raadsvergadering? Kijk op www.velsen.nl/gemeenteraad en klik op de datum 27 september 2018 in de raadskalender. U kunt daar de vergaderstukken zien en een beeldverslag van de raadsvergadering bekijken.

Bekendmakingen algemeen

De website www.velsen.nl is hét startpunt voor al uw vragen over de gemeente Velsen. Hier vindt u meer informatie over vergunningen, burgerzaken, buurtbemiddeling, bureau discriminatiezaken, ondernemersloket, openbare ruimte, sociale zaken en nog veel meer.

Kunt u iets niet vinden of heeft u een vraag? Bel dan 14 0255, u hoeft hiervoor geen netnummer te draaien. Uiteraard kunt u ook gewoon langskomen bij het Klant Contact Centrum in het gemeentehuis. Het KCC is geopend op maandag tot en met vrijdag van 08.00 tot 17.00 uur. Op donderdag van 08.00 uur tot 20.00 uur. Voor inhoudelijke vragen over bestemmingsplannen, omgevingsvergunningen of vragen die daarmee te maken hebben, kunt u een afspraak maken met één van de vakspecialisten via 14 0255.

Burgerzaken
Burgerzaken werkt uitsluitend op afspraak. Via onze website www.velsen.nl kunt u 24 uur per dag een afspraak maken. U kunt natuurlijk ook elke werkdag van 08.30 tot 17.00 uur bellen met het Klant Contact Centrum voor een afspraak.

Melding/klacht discriminatie
De gemeente Velsen faciliteert meldingen of klachten over discriminatie. Bij het Klant Contact Centrum van het gemeentehuis is een formulier verkrijgbaar, waarop u uw melding of klacht kunt noteren. Graag deze vervolgens versturen naar: Bureau Discriminatiezaken Kennemerland in Haarlem. Meer informatie op www.bdkennemerland.nl.

Publicatie
Vanaf 31 mei 2018 worden alle vergunningen, beleid en verordeningen op de landelijke website www.officielebekendmakingen.nl gepubliceerd. Op de gemeentelijke website www.Velsen.nl komt daar een link naar toe. Hier kunt u de besluiten van de afgelopen week of maand zien. Daarnaast wordt er ook gepubliceerd op de Infopagina van de gemeente in de huis-aan-huisbladen de Jutter en de Hofgeest. Informatie over de gemeenteraad van Velsen en de vergaderingen van het Raadsplein is te vinden op: www.velsen.nl/gemeenteraad.

Aanvragen

Burgemeester en wethouders van de gemeente Velsen maken bekend dat zij in de periode van 22 september tot en met 28 september 2018 de volgende aanvragen voor een omgevingsvergunning hebben ontvangen op grond van de wet algemene bepalingen omgevingsrecht. De datum van ontvangst is tussen haakjes vermeld.

IJmuiden
Lijsterlaan 9, plaatsen aanbouw en uitbreiden garage (23/09/2018) 13449-2018
Iepenstraat 19, legaliseren van zolder uitbreiding (24/09/2018) 13514-2018
Kerkstraat 97, wijzigen gebruik (25/09/2018) 13681-2018
Petteveltlaan 9, plaatsen erker (voorgevel) (28/09/2018) 14063-2018

Velsen-Zuid
Minister Lelylaan 5, realiseren erker voorgevel (24/09/2018) 13462-2018
Goeman Borgesiuslaan 5, wijzigen dakkapel (27/09/2018) 13917-2018

Santpoort-Zuid
Brederoodseweg t.h.v. nrs. 1en 2 t/m nrs. 103 en 110, kappen 49 bomen (herinrichting straat) (28/09/2018) 13989-2018

Santpoort-Noord
Huis te Wisselaan 41, vervangen van kozijnen en dakkapel en doorbraak binnenwand (24/09/2018) 13550-2018

Velserbroek
Zandaak 54, plaatsen dakkapel (24/09/2018) 13511-2018

Welstand
Voor zover de ingediende aanvragen voor een omgevingsvergunning betrekking hebben op een bouwactiviteit kunnen deze worden voorgelegd aan de commissie Stedelijk Schoon Velsen. Voor meer informatie over welstand: 140255

Verlengen beslistermijn

IJmuiden
Kompasstraat 74rd, veranderen indeling van het gebouw (28/09/2018) 11008-2018.

Santpoort-Noord
Hagelingerweg 132C en 132D,t gewijzigd uitvoeren van de indeling appartementen begane grond (24/09/2018) 8491-2018

Ingetrokken aanvragen omgevingsvergunning

Velsen-Zuid
Genieweg 44, uitvoeren baggerwerkzaamheden (24/09/2018) 6869-2018

Ingekomen aanvraag evenementenvergunning APV artikel 2:17

IJmuiden
Intocht Sinterklaas IJmuiden, op 17 november 2018 van 12.00 tot 16.00 uur, (26/09/2018) 13789-2018
Kerstboomverbranding 2018-2019, op 9 januari 2019 van 18:30 tot 22:00 uur, locatie Heerenduinweg (12-09-2018) 12796-2018

Ingekomen aanvragen standplaatsvergunningen APV artikel 5:18

13487-2018 Verkoop kipproducten op vrijdag en zaterdag , locatie Ster Bastion te Velserbroek (24/09/2018)

Besluiten

Burgemeester en wethouders van Velsen hebben de hierna volgende besluiten genomen. Op grond van de Algemene wet bestuursrecht kan een belanghebbende bij het (de) onderstaande besluit(en) gedurende zes weken na de dag van verzending van het besluit een gemotiveerd bezwaarschrift indienen bij het bestuursorgaan dat het besluit heeft genomen (zoals college van Burgemeester en wethouders van Velsen of Burgemeester van Velsen, Postbus 465, 1970 AL IJmuiden), dan wel langs elektronische weg (elektronisch formulier op www.velsen.nl; werkt alleen in combinatie met inloggen via DigiD). In spoedeisende gevallen kan een voorlopige voorziening worden gevraagd bij de voorzieningenrechter van de rechtbank Noord-Holland, locatie Haarlem, sector bestuursrecht, Postbus 1621, 2003 BR Haarlem. Een voorlopige voorziening kan alleen worden aangevraagd, indien er ook een bezwaarschrift is ingediend. De verzenddatum van het besluit is tussen haakjes vermeld.

Verleende omgevingsvergunningen - reguliere procedure
Het college van Burgemeester en wethouders van Velsen heeft omgevingsvergunning verleend voor:

IJmuiden
Peperkers 43, plaatsen balkonbeglazing (26/09/2018) 13060-2018
Marktplein 42, plaatsen dubbele deur in voorgevel (26/09/2018) 13128-2018

Velsen-Zuid
Minister Lelylaan 5, plaatsen dakkapel (voorgevel) (26/09/2018) 11883-2018

Velsen-Noord
Breesaperhof 33, bestemmingswijziging begane grond naar wonen (27/09/2018) 11834-2018

Santpoort-Zuid
Papenburghlaan 4, kappen boom (26/09/2018) 13260-2018
Anna van Burenlaan 8, kappen 11 bomen (26/09/2018) 10704-2018

Santpoort-Noord
Burgemeester Enschedelaan 42, kappen boom (24/09/2018) 11131-2018

Velserbroek
Zandaak 54, plaatsen dakkapel (27/09/2018) 13511-2018

Geweigerde omgevingsvergunning

IJmuiden
Trompstraat 19, realiseren dakopbouw en splitsen woning in beneden- en bovenwoning (28/09/2018) 4568-2018.

Verkeersmaatregel

Burgemeester en wethouders van de gemeente Velsen hebben besloten:

Een parkeerschijfzone in te stellen in de volgende straten te Santpoort-Noord, geldend van dinsdag t/m zaterdag van 9:00 uur t/m 18:00 uur (maximaal 2 uur parkeren):
- Hoofdstraat (13 schuine parkeerplaatsen aan de oostzijde van de weg ten zuiden van de Huis ten Biltstraat);
- Hagelingerweg (10 langsparkeerplaatsen aan de westzijde van de weg ter hoogte van perceeladressen 41 t/m 107);
- Burgemeester Weertsplantsoen (21 haakse parkeerplaatsen aan de oostzijde van de weg nabij de aansluiting met de Hagelingerweg).

Aan deze maatregel wordt uitvoering gegeven door:
- het plaatsen van de verkeersborden E10 (maximaal 2h) zoals bedoeld in bijlage 1 van het Reglement verkeersregels en verkeerstekens 1990;
- plaatsing van onderborden waarop de volgende tekst is aangegeven: “di t/m za 9-18 h”;
- plaatsing van onderborden (code OB501l en OB501r) met pijlmarkering om de omvang van de zone aan te duiden;
- het aanbrengen van blauwe belijning langs de parkeervakken die binnen de parkeerschijfzones vallen.

Mogelijkheid van bezwaar
Belanghebbenden kunnen ingevolge de Algemene wet bestuursrecht binnen een termijn van 6 weken na de datum waarop het besluit elektronisch is bekend gemaakt in de digitale Staatscourant, schriftelijk (postbus 465, 1970 AL IJmuiden) dan wel langs elektronische weg (elektronisch formulier op www.velsen.nl; werkt alleen in combinatie met inloggen via DigiD) een gemotiveerd bezwaarschrift indienen bij het college van burgemeester en wethouders van Velsen.

Nadere informatie
Het gehele verkeersbesluit kan worden ingezien bij de receptiebalie, stadhuis, Dudokplein 1 te IJmuiden. Vanaf 1 januari 2013 vindt formele publicatie van verkeersbesluiten plaats in de digitale Staatscourant.

SPORTKRANT

SPORTLOKET VELSEN
volop in beweging

POWERED BY GEMEENTE VELSEN

Deze sportkrant is een uitgave van Sportloket Velsen • www.sportloketvelsen.nl • www.zwembadvelsen.nl Oktober 2018

Evenementenkalender

12 oktober	*Drijf Inn* *www.zwembadvelsen.nl*
13 en 14 okt	*Strong Viking Obstacle Run* *Spaarnwoude nabij Snowplanet*
20 t/m 28 okt	*Zigzag hindernisbaan* *www.zwembadvelsen.nl*
22 oktober	*Mega SportMix Sporthal Zeewijk* *www.sportpasvelsen.nl*
24 oktober	*Schoolvolleybaltoernooi* *Sporthal Zeewijk*
26 oktober	*Halloween* *www.zwembadvelsen.nl*
27 oktober	*Schoolkorfbaltoernooi* *Sporthal Zeewijk*

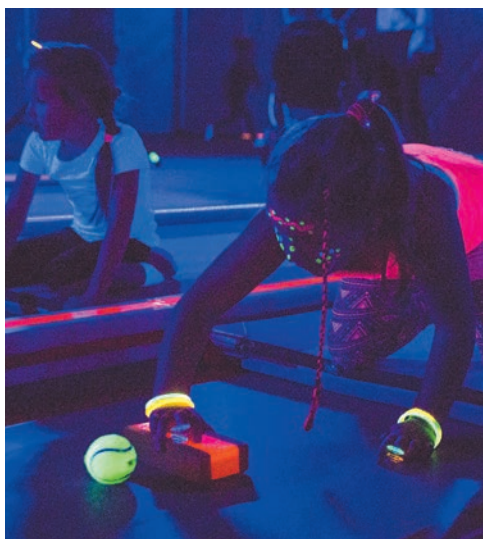

Mega SportMix in Sporthal Zeewijk

Maandag 22 oktober, tijdens de herfstvakantie, organiseren de buurtsportcoaches weer een Mega SportMix in Sporthal Zeewijk! Deze editie heeft een "Glow in the Dark" thema, dit betekent een donkere zaal, lichtgevende lijnen en materialen en volop sporten!

We starten de dag om 10:00 uur met groep 1 t/m 4, die tot 12:00 uur kunnen sporten en bewegen, van 13:00-15:00 uur is groep 5 t/m 8 welkom. In de tussentijd zullen sommige onderdelen omgebouwd of vervangen worden door passende activiteiten voor oudere kinderen.

Onderdelen die aan bod zullen komen zijn teamsporten, airhockey, hobbel bobbel baan en nog veel meer! Fruit en water met een smaakje (fruitwater)is inbegrepen, zodat de kinderen genoeg energie hebben om lekker te sporten en spelen.

Deelname € 3,- per kind. Opgeven gaat via sportpasvelsen.nl en betalen via iDeal. Schrijf snel in! Vol=Vol! (Foto: Ton van Steijn)

Zigzag hindernisbaan in het water

Tijdens de herfstvakantie van 20 t/m 28 oktober ligt deze spannende avonturenbaan in het wedstrijdbad van zwembad De Heerenduinen. Kijk voor de openingstijden op www.zwembadvelsen.nl

SportContrainer vanaf 15 oktober bij sporthal Zeewijk!

Maandag 15 oktober zal de SportContrainer verplaatst worden van Velsen-Noord naar het grasveld voor Sporthal Zeewijk. Het sporttoestel zal daar 4 maanden blijven staan om sportief te kunnen worden gebruikt. Onlangs zijn er twee trainingen opgesteld en op de SportContrainer geplaatst! Genoeg inspiratie voor een intensieve training.

Verenigingen en (bootcamp)clubs kunnen zich bij Sportloket Velsen aanmelden om gebruik te mogen maken van het (fitness) materiaal in de SportContrainer via sportloket@velsen.nl of 0255-567666.

Dus kom in beweging en leef je uit!

Woensdag 28 november wordt voor de derde keer het Sportcongres Velsen georganiseerd. Tijdens dit evenement kunnen sportverenigingen uit Velsen kiezen uit een gevarieerd aanbod van workshops om de vereniging op weg te helpen naar een (nog) sterkere sportvereniging. Dit jaar zal tevens een speciale inspiratiesessie worden verzorgd door niemand minder dan ex-profvoetballer en voormalig technisch directeur van de KNVB, Hans van Breukelen. Zet woensdag 28 november dus in je agenda!

Vrijdag 26 oktober viert zwembad De Heerenduinen voor de 13e keer Halloween. Van 18:30-21:30 uur zijn kinderen t/m 14 jaar van harte welkom om te komen griezelen. De medewerkers dragen kostuums en het zwembad is compleet in Halloweensfeer omgetoverd.
De voorverkoop start halverwege oktober, houd hiervoor onze website in de gaten.

Doe ook mee aan de kleurwedstrijd en win een te gekke prijs. De kleurplaten liggen vanaf 15 oktober bij de receptie van het zwembad. Of download een kleurplaat via onze website www.zwembadvelsen.nl

De winnaars van de kleurwedstrijd worden tijdens het Halloween van 26 oktober bekend gemaakt. Er zijn 5 leeftijdscategorieën 3-4 jaar, 5-6 jaar, 7-8 jaar, 9-14 jaar, dus iedereen maakt een eerlijke kans.

Zwemmen in kostuum is toegestaan. Kaarten € 10,50 per stuk. Kinderen zonder zwemdiploma en kinderen tot 8 jaar hebben alleen toegang onder begeleiding van een (betalende)volwassene.

Nieuwe buurtsportcoaches

Sinds september werken deze drie nieuwe buurtsportcoaches voor de gemeente Velsen. De buurtsportcoaches ondersteunen de jeugd elk in hun eigen dorpskern om lekker te bewegen en een gezonde leefstijl te stimuleren.

Zij organiseren o.a. de bekende SportMixen en SportInstuiven, maar ook de Dubbel6kampen en de koningsspelen. Tevens zijn ze actief bij verschillende scholen waar ze het activiteitenaanbod organiseren. Daarnaast ondersteunen zij sportverenigingen, scholen en kinderdagverblijven en andere organisaties op weg richting een gezonde en actieve leefstijl.

Ga naar onze website www.sportloketvelsen.nl waar Jacintha, Jerry en Yoran zich uitgebreid aan u voorstellen.

Jacintha van der Klugt - Buurtsportcoach Driehuis, Santpoort en Velserbroek

- Sportmix Velserbroek, maandag 15:00 - 16:00 uur Locatie: de Weid, Velserbroek
- Sportmix Velserbroek, donderdag 15:00 - 16:00 uur Locatie: de Springplank, Velserbroek

Jerry van Akkeren - Buurtsportcoach IJmuiden (Oost) + GIDS

Jerry van Akkeren, het andere gezicht in IJmuiden. Hij geeft o.a. de bewegingslessen voor het project 'Gezond en wel in Zee- en Duinwijk'.

- Sportmix IJmuiden, maandag 15:00 - 16:30 uur Locatie: Willemsbeekzaal
- Mega Sportmix, dinsdag 30 april 2019 Locatie: Sporthal IJmuiden-Oost

Yoran Wezepoel - Buurtsportcoach Velsen-Noord

Yoran Wezepoel, de gymleerkracht op basisschool De Plataan in Velsen-Noord! Hij kent alle kinderen en is daar het sportgezicht.

- Sportmix Velsen-Noord, donderdag 14:30 - 15:30 uur Locatie: Wijckeroogzaal, Velsen - Noord

COLOFON

de Hofgeest

Verschijnt donderdag

EDITIE 8
VELSERBROEK, DRIEHUIS, VELSEN-Z., SANTPOORT-Z. EN SANTPOORT-N.

de Jutter

Verschijnt donderdag

EDITIE 9
IJMUIDEN & VELSEN-N.

Kantooradres
Zeeweg 189-191
1971 HB IJmuiden
Tel. 0255-533900

Openingstijden
ma. t/m do. 09.00-17.00 uur
vrijdag 09.00-15.00 uur

Aanleveren van advertentie
Dinsdag voor 17.00 uur
verkoop@jutter.nl
verkoop@hofgeest.nl

Advertentieverkoop
Jeroen van Duijn
Mobiel 06-33836478
Gerda Ritskes
Mobiel 06-45708874
Ellen Gouda
Mobiel 06-51128572

Advertentie-tarieven
op aanvraag

Aanleveren van kopij
Dinsdag voor 14.00 uur
redactie@jutter.nl
Maximum aantal woorden: 300

Chef redactie
Friso Huizinga

Redactie
Marja van der Wulp
Joop Wayenberg

Directie
Frits Raadsheer
Mobiel 06-53951836

Bladmanager
Veroni Pereboom
Mobiel 06-30695175

Kabalen
Opgave gratis advertenties voor www.jutter.nl/kabalen-opgeven

Druk
Janssen/Pers Rotatiedruk

Verspreiding en bezorgklachten
www.verspreidnet.nl
Tel. 0251-674433

Centrale administratie
Visserstraat 10
1431 GJ Aalsmeer
Tel. 0297-341900

Uitgave van
Kennemerland PERS B.V.

Oplage de Hofgeest: 13.900
Oplage de Jutter: 18.800

Ingezonden brieven
Eenieder staat het vrij te reageren op artikelen of zijn mening te geven op ontwikkelingen die spelen binnen de gemeente. Uw ingezonden brief dient echter ondertekend te worden ingestuurd, dus voorzien van naam, adres, telefoonnummer en/of e-mailadres. Deze gegevens worden niet volledig in de krant gepubliceerd; wél naam en woonplaats. Anoniem ingezonden brieven worden niet in behandeling genomen. De redactie behoudt zich het recht voor brieven te weigeren dan wel te redigeren of in te korten. Houd maximaal 300 woorden aan.

Let op
Nadrukkelijk maken wij u er op attent, dat door ons in deze krant geproduceerd advertentie-, foto-, en/of tekstmateriaal niet beschikbaar wordt gesteld aan derden. Dus ook niet per e-mail, fotokopie of anderszins zonder uitdrukkelijke, schriftelijke toestemming van de uitgever!

Privacy
Zie onze privacyverklaring op www.jutter.nl/privacy

WWW.HOFGEEST.NL
WWW.JUTTER.NL

FAMILIEBERICHTEN
NU OOK ONLINE

Parttime helden gezocht!

Kennemerland - De brandweer in onze regio zoekt parttime helden. Het kost je gemiddeld 5 uur per week, je krijgt er meer dan alleen geld voor terug en je hoeft geen technisch specialist te zijn.
Alles wat je gaat doen, leer je in een opleiding en op oefenavonden. Brandweer Kennemerland is een grootschalige campagne gestart om mensen te werven die naast hun werk, studie of andere bezigheden een steentje bij willen dragen aan een veilige omgeving. De campagne roept om parttime helden en laat zes van deze helden zien op posters in de regio, in videobeeld en uiteraard op social media.
Op www.brandweerkennemerland.nl/parttimehelden kun je zien welke kazernes in de buurt op zoek zijn naar mensen en hoe je in contact komt. Je kunt je bijvoorbeeld aanmelden om een oefenavond bij te wonen en je kunt je inschrijven voor de regionale informatieavond op 8 november.
„Ik vind het cliché om te zeggen dat ik brandweerman ben omdat ik mensen wil helpen", aldus Rick Klauwers van de brandweerpost in IJmuiden. „Ik doe het ook voor een vleugje spanning. De een gaat op vrijdagavond los in de discotheek, ik vind het geweldig als mijn pieper gaat."
Geïnteresseerden die zich na een paar oefenavonden en de informatieavond aanmelden kunnen rekenen op een plaats op de brandweeropleiding. Dezelfde opleiding die brandweermannen en –vrouwen volgen om er hun fulltime beroep van te maken. Op de opleiding leer je bijvoorbeeld over brand en brandbestrijding, over technische hulpverlening en hoe je reanimeert. Vanaf de start van je opleiding oefen je al mee. En mag je ook mee op de uitruk. Voor het oefenen en de inzetten ontvang je een vergoeding.
Op www.brandweerkennemerland.nl/parttimehelden kun je van zes parttime helden lezen waarom zij hebben gekozen om brandweerman of –vrouw te zijn naast hun baan als bijvoorbeeld jurist, smid of ambulancechauffeur.
Een ding wat al deze portretten met elkaar gemeen hebben is dat ze stuk voor stuk benoemen dat brandweer zijn iets is wat je samen doet. (foto: aangeleverd)

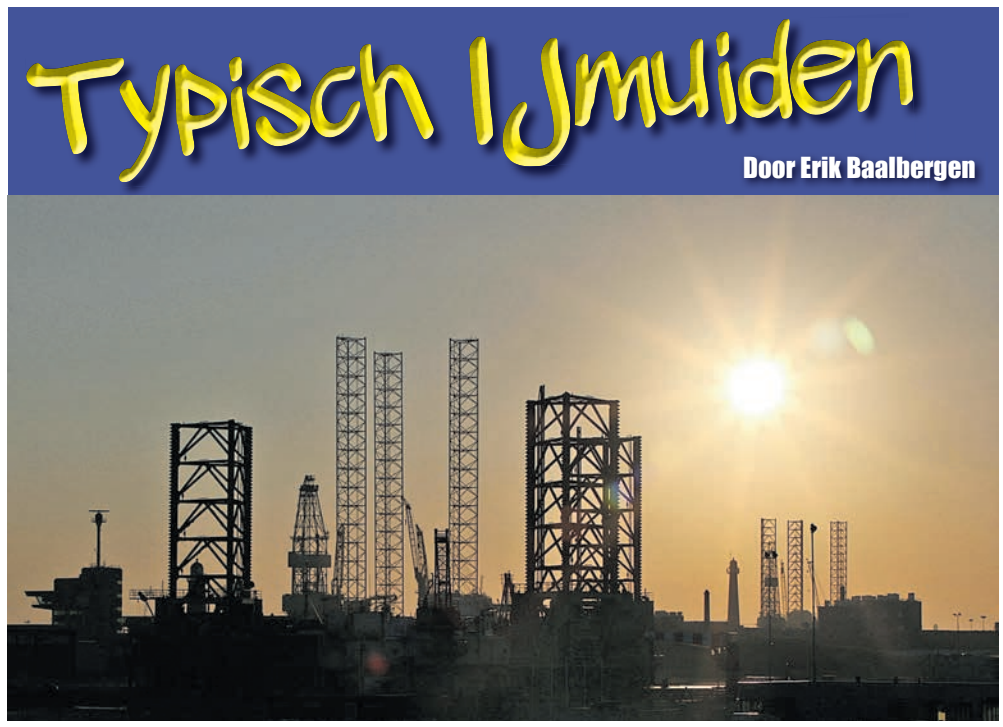

Erik Baalbergen legt wekelijks een typisch IJmuidens beeld vast, naar aanleiding van de actualiteit, een bijzondere gebeurtenis, een evenement of gewoon vanwege de mooie taferelen die IJmuiden biedt. Achter elke foto schuilen wetenswaardigheden over IJmuiden. Deze week aandacht voor de hoge poten bij de havens.

De skyline van westelijk IJmuiden wordt vaak gedomineerd door hoge, opgetrokken poten van in de havens geparkeerde boorplatformen. Deze foto met drie van zulke platformen is op een mooie zomermorgen begin september gemaakt vanaf het Pierewaaierspad, het fietspad achter de duinrug van het kleine strand, met de zon recht in de lens.
Niet alleen dit plaatje is typisch IJmuidens maar ook zeker twee van de drie zichtbare platformen verdienen die titel, omdat ze lange tijd in IJmuiden hebben gebivakkeerd: de Atlantic Rotterdam ruim drie-en-een-half jaar aan de Leonarduskade en de Caprio al bijna twee-en-een-half jaar als Paragon C463 aan de Trawlerkade. Op de foto zien we op de voorgrond de Atlantic Rotterdam met ingekorte poten, daarachter de Prospector 1 met hoge poten, en in de verte rechts van de vuurtoren de Caprio.
De Atlantic Rotterdam is in 1975 gebouwd als zelf-heffend booreiland. Het eiland heeft gedurende zijn werkzame leven meerdere eigenaren en daarbij diverse namen gehad: achtereenvolgens 'Maersk Explorer', 'Marine 306' en 'Pride Rotterdam'. In 2006 wordt het eiland verkocht aan Koole Maritiem en krijgt het de naam 'Atlantic Rotterdam'. Koole Maritiem verbouwt het eiland tot hotelplatform met accommodatie voor 140 offshorewerkers. Door de lage olieprijs en de malaise in de offshore raakt het eiland werkloos. In december 2014 wordt het eiland geparkeerd aan de Leonarduskade. Omdat de eigenaar bij nader inzien geen toekomst meer ziet voor het driepotige eiland besluit hij in 2017 om het te slopen. De sloop vordert langzaam en de termijn van de sloopvergunning verstrijkt. Het eiland zal verder worden gesloopt in Turkije. Omdat de poten te hoog zijn om de bruggen over de Bosporus te passeren, worden ze ingekort. Deze klus vindt vanaf juli dit jaar plaats in de IJmondhaven. Halverwege september vertrekt de 'Atlantic' vanuit IJmuiden voor zijn allerlaatste reis.
De Caprio, in IJmuiden beter bekend als de Paragon C463, is in 1983 ook als zelf-heffend boorplatform gebouwd. Het eiland heeft eerder onder de namen 'Neddrill 3' en 'Noble Ronald Hoope' gewerkt. Door de lage olieprijs raakt ook de Paragon C463 werkloos en ligt het sinds april 2016 in de vissershaven. Tijdens het Havenfestival vorig jaar was het eiland een van de topattracties: het publiek krijgt de gelegenheid om met een rondleiding het eiland te verkennen. In juli dit jaar krijgt het eiland zijn huidige naam: Caprio. Inmiddels is er weer werk voor het eiland en ligt het te wachten op beter weer om naar de boorlocatie gesleept te worden. (Misschien wel deze week.)
De Prospector 1 is een 2013 in China gebouwd boorplatform. Nadat het eiland de vorige winter – van december 2017 tot februari 2018 – heeft overwinterd in onze haven, heeft het enkele maanden in de Noordzee ten noorden van Schiermonnikoog dienst gedaan. Sinds augustus dit jaar heeft het de plaats van de Atlantic Rotterdam aan de Leonarduskade ingenomen. Volgens de planning zal de Prospector 1 medio november weer naar zee vertrekken om ten westen van IJmuiden te gaan boren in opdracht van Tulip Oil.

Uitdeuken voor slechts 25 euro

Kleine deukjes herstellen bij Schadenet Kasius

Velserbroek - Op vrijdag 12 oktober organiseert Schadenet Kasius Velserbroek, na het eerdere grote succes bij andere filialen, een speciale actiedag om kleine deukjes te laten verwijderen. Alleen op deze dag kan dat vervelende deukje dan tegen een zeer aantrekkelijke prijs hersteld worden, klaar terwijl de klant wacht.

Schadenet Kasius Velserbroek staat met een gespecialiseerd team klaar om deukjes, ter grootte van maximaal een 2 euro munt, direct te verhelpen, zonder spuiten. Heeft u een grotere deuk in uw auto, dan kunt u uiteraard ook altijd bij Kasius terecht voor een scherpe offerte. Alléén op vrijdag 12 oktober van 08.00 tot 16.00 uur bent u, na het maken van een afspraak, van harte welkom! Normaliter kost het herstellen van een kleine deuk veel meer, maar door het bundelen kan dit nu veel goedkoper. Uw voordeel is 50 procent ten opzichte van de normale prijs. Aanmelden kan via 023-5376652.
Schadenet Kasius Velserbroek, aan Broekerdreef 80, is al vele jaren een begrip in de regio. Wekelijks worden er tientallen autoschades hersteld. Zowel voor de particuliere als zakelijke markt. Het bedrijf heeft samenwerkingsovereenkomsten met o.a. Achmea, Topherstel en Schadegarant. Schadenet Kasius Velserbroek maakt onderdeel uit van de Reco Autoschadegroep met totaal meer dan 15 vestigingen, alle gevestigd in de randstad en Flevoland. Reco maakt deel uit van de landelijke keten Schadenet.

Verhaallezing bij Carmen de Haan

Bloemendaal - Zondag 7 oktober organiseert Carmen de Haan de verhaallezing 'Haal de kolder uit je kop'. De lezing duurt van 14.00 tot 16.00 uur. Deelname kost 9 euro inclusief koffie, thee, fris en schrijfgerei. Reserveren is niet nodig. Je voelt je ellendig en je denkt dat dit nooit meer over gaat. Je zit diep in de penarie en bent bang dat hier geen oplossing voor is. Zomaar een paar situaties die je buitengewoon onzeker en somber kunnen maken. Maar als je ophoudt je gedachten over je situatie serieus te nemen en je beseft dat je slechts lijdt op basis van een verhaal dat je telkens in je hoofd afdraait dán komt er licht in de duisternis. Hardnekkige angst kan in één klap verdwijnen. Een probleem kan na één moment van helderheid voorgoed voorbij zijn. Als je maar stopt je gedachten te geloven dan kan zelfs die vlammende wrok vanwege die ex van -tig jaar terug, of die neiging om álles te willen controleren, voorgoed uitgezwaaid worden. Een verrukkelijk idee! In deze lezing wordt geëxperimenteerd met nieuwe manieren van denken en zal Carmen de Haan alles inzetten om je te overtuigen. Locatie: St. Raphaëlkerkje, Popellaan 1 in Bloemendaal. (foto: aangeleverd)

U denkt regelmatig na over hoe u in het leven wilt staan. U voelt dat er meer moet zijn tussen hemel en aarde. En u heeft behoefte om deze gedachten met anderen te delen? Dan is de vrijmetselarij wellicht iets voor u.

Ontdek het tijdens de Open Avond van de Velsense vrijmetselaars. U bent van harte welkom in ons gebouw aan de Torenstraat in Oud-Velsen op maandagavond 15 oktober om 20 uur. Wilt u uw komst aanmelden: 06-53796338 of info@loge-dehoeksteen.nl

Voor meer informatie kijk op loge-dehoeksteen.nl

HAIRPLACE

JOUW KAPPER EN KLEURSPECIALIST

Willemsplein 12 | 1975 EX IJmuiden | 0255 - 538 033 | hairplace.nl

Afspraak maken via WhatsApp: 06 26 63 66 98

Lijf & gezondheid

Lees je fit!

Bezoek onze website:

WWW.LIJFENGEZONDHEID.NL

Klimaat Techniek Santpoort BV

023-888 78 78

• verwarming • airconditioning • luchtbehandeling • service & onderhoud • voor particulier en bedrijf

Kweekerslaan 1 2071 KA Santpoort-Noord www.klimaattechnieksantpoort.nl

De Haarlemse Bakker

Geldig op donderdag 04, vrijdag 05 & zaterdag 06 oktober. ***Deze actie is alleen geldig in deze winkel!***

OPENINGSACTIE KENNEMERLAAN

op = op

1.50

Brood naar keuze voor (max. 10 per klant!)

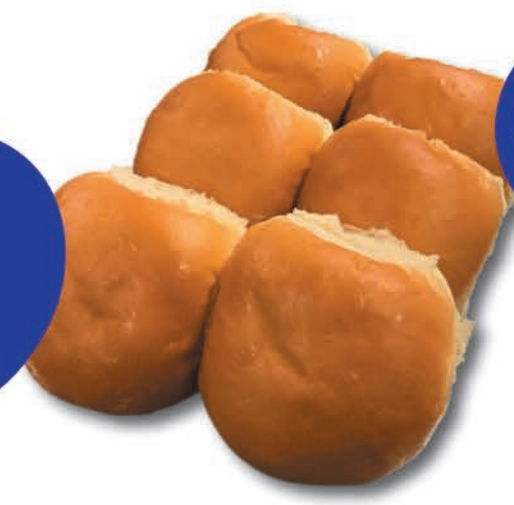

LEO'S BOLLEN

1.-

Witte bollen 6 voor

Kennemerlaan 50 1972 EP IJmuiden Nieuwe openingstijden *maandag t/m zaterdag* ***07:00 tot 17:00 uur***

"Ik kom voor de dag zoals ik ben"

Zorgen voor haar familie stond altijd centraal.
Liefde, warmte en eenvoud kenmerkten haar.
Wat heeft ze van het leven genoten.

Vrijdag is op 88-jarige leeftijd overleden,
mijn lieve vrouw, onze zorgzame moeder,
liefste oma en overgrootoma uit duizenden.

Helena Karssen - Korbee
"Dol"

* IJmuiden
07 juni 1930

† Haarlem
28 september 2018

Henk

Henk & Petra
Milou en Lonneke

Nicoline & Theo
Daan en Verena
Anouk en Jari
Marlot en Ruben
Nanne

Michael en Jolanda
Cynthia

Dol is in besloten kring op de
Westerbegraafplaats te IJmuiden begraven.

Correspondentieadres
Nicoline Karssen
Van Den Vondellaan 1B, 1985 BA Driehuis

Bedroefd, maar dankbaar voor alle goede zorgen die wij van haar mochten ontvangen, geven wij u kennis van het toch nog onverwachte overlijden van onze moeder, schoonmoeder, oma en opperoma

Aaltje Stoop - Rook

- Alie -

weduwe van J. Stoop

Zwartsluis,
26 mei 1923

IJmuiden,
29 september 2018

Harm en Cobie †
Willem en Agnes
Kleinkinderen
en achterkleinkinderen

Correspondentieadres:
Familie Stoop
Fazantenhof 25
1742 AG Schagen

Alie is overgebracht naar uitvaartverzorging IJmuiden, Waalstraat 101 te IJmuiden.
Daar is gelegenheid tot afscheid nemen en condoleren op vrijdag 5 oktober van 11.00 tot 11.45 uur.

De afscheidsbijeenkomst vindt plaats op vrijdag 5 oktober om 12.15 uur in de aula van Crematorium Westerveld, Duin en Kruidbergerweg 2-6 te Driehuis, Velsen.

Na de samenkomst is er gelegenheid om te condoleren in de ontvangkamer van het crematorium.

3-10-2013 3-10-2018

Joke de Back-Dekker

In liefde herdacht

Meindert, Ramona en Marco

De levenskunst van afscheid nemen

Alice Loeters
persoonlijke uitvaartzorg

- Een hecht team van vrouwen
- Met jarenlange ervaring en warme betrokkenheid
- Binnen elk budget

www.aliceloeters.nl / 0255-517452 (dag en nacht bereikbaar)

Wilma Smit-de Waal, Uitvaartverzorger & Jasper Martens, Uitvaartverzorger

Een goed afscheid helpt je verder

Vanaf het overlijden - en soms al ervoor - tot na de afscheidsplechtigheid staan wij u bij. Samen met u organiseren wij een respectvolle, mooie, bij u of uw dierbare passende uitvaart. Met persoonlijke aandacht en alle ruimte voor uw eigen invulling en wensen. Wij zijn actief in de regio Velsen en staan graag voor u klaar, wanneer u dat wilt. Want een goed afscheid helpt je verder.

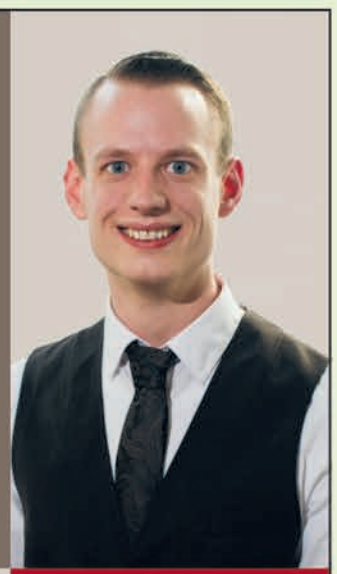

Yarden Uitvaartcentrum Kennemerland
Zijlweg 183 • 2015 BG Haarlem
yarden.nl • T 088 927 3570
bedrijfsbureau.cluster.west@yarden.nl

Wilt u een overlijden melden?
Bel dan 0800 8192. Dat kan 24 uur per dag, ook als u niet of elders verzekerd bent.
Kijk op yarden.nl voor meer informatie.

YARDEN

Uitvaartcentrum IJmuiden: Vertrouwd dichtbij

Uitvaartverzorging IJmond
Partner van DELA
Waalstraat 101, 0251 - 25 20 94, www.ijmonduitvaart.nl

FAMILIE-BERICHTEN OOK ONLINE

U staat niet dagelijks stil bij uw afscheid.
Toch is het verstandig om er alvast over na te denken.
Wij komen vrijblijvend bij u langs om uw wensen te bespreken.
Bel ons gerust voor een afspraak.
Ook als u niet of elders verzekerd bent.

Monuta Jonker & Rengers
T 023 5260 327 of 0255 729 100
www.monutajonkerenrengers.nl
Monuta Jonker & Rengers

Uitvaartzorg
Jessica IJzer
Voor een afscheid met liefde en respect
Dag en nacht bereikbaar.
023 - 5 272 272
www.uitvaartzorgjijzer.nl

UITVAARTVERZORGING –SINDS 1878– UITENDAAL
023 - 532 44 86
Een familiebedrijf dat door kleinschaligheid in staat is een maximale kwaliteit te bieden tegen een vriendelijke prijs.
Martin Uitendaal en zijn medewerkers, jarenlange ervaring, persoonlijk, warm, betrokken en 24 uur per dag bereikbaar!
LAAT UW ZORG, ONZE ZORG ZIJN!
Kantoor en garage:
Oranjestraat 21/25, 2013 VA Haarlem
info@uitvaartuitendaal.nl
www.uitvaartuitendaal.nl

Team Patty Duijn
Begeleiding bij leven en afscheid

- Specialisten in luisteren en vertalen van wensen
- Passie voor kwaliteit bij leven en afscheid
- Experts in gespreksvoering terminale situaties
- Begeleiding met oog voor detail en eigenheid
- Dichtbij wanneer nodig, op afstand als het kan
- 24/7 bereikbaar voor u

Vragen? Een overlijden melden? 06 300 93 482
info@pattyduijn.nl | www.pattyduijn.nl |

WAT is er TE DOEN

DONDERDAG

4 OKTOBER

Koffieochtend in Bibliotheek Velserbroek. Van 10.30 tot 12.00 uur.

Koffieochtend in Bibliotheek Velsen, Dudokplein IJmuiden. Van 10.30 tot 12.00 uur.

Buitenplaats Beeckestijn: Gesloten wegens afbouw tentoonstelling.

Mosselavond bij Café Bartje, Hoofdstraat 150, Santpoort-Noord. Kosten 12,50. Aanvang 18.00 uur. Inschrijven aan de bar.

Lezing over de invasie op het Noord-Hollandse strand in 1799. In Huis van Hilde van 20.00 tot 22.00 uur.

(foto: A. Meester)
Stadsschouwburg Velsen: Dire Straits-tribute 'Legendary Albums Live - Brother in Arms'. Aanvang 20.15 uur.

(foto: aangeleverd)
'Liften', kostelijke muzikale komedie over drie vrouwen die vast komen te zitten in een lift in een schoonheidskliniek in het Kennemer Theater in Beverwijk, 20.15 uur.

VRIJDAG

5 OKTOBER

Buitenplaats Beeckestijn: Gesloten wegens afbouw tentoonstelling.

Pieter Vermeulen Museum: Tentoonstelling 'De Afval-experience' voor iedereen vanaf 4 jaar. Van 13.00 tot 17.00 uur.

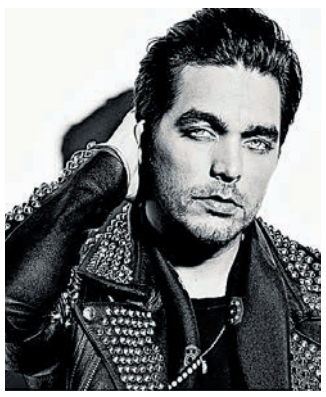

(foto: aangeleverd)
Stadionconcert Rabobank IJmond Live: Optreden Berget Lewis, Candy Dulfer, Edsilia Rombley en Waylon in het Rabobank IJmond Stadion. Aanvang 19.30 uur. Tickets rabobank.nl/ijmond

Klaverjassen bij Stormvogels, Zuiderkruisstraat IJmuiden. Aanvang 20.00 uur.

(foto: aangeleverd)
Feestelijk dakpannenconcert in 't Mosterdzaadje, Kerkweg 29 Santpoort-Noord. Aanvang 20.00 uur. Toegang gratis, bijdrage in de onkosten wenselijk.

(foto: Rogier Veldman)
Sara Kroos nog één keer 'Zonder verdoving' in het Kennemer Theater in Beverwijk, 20.15 uur.

ZATERDAG

6 OKTOBER

(foto: aangeleverd)
Bazaar in de Nieuwe Kerk, De Rank, Kon. Wilhelminakade IJmuiden. Van 10.00 tot 18.00 uur.

(foto: aangeleverd)
SHIP, Noordersluisweg 1, is geopend van 10.00 tot 17.00 uur in het kader van het Weekend van de Wetenschap.

Mugfest 2018 duurzaamheidsfestival, Duurzaam Doen, Haarlemmer Kweektuin, Kleverlaan 9 Haarlem. Van 10.00 tot 16.00 uur.

Buitenplaats Beeckestijn: Gesloten wegens afbouw tentoonstelling.

Oncologiefair van 11.00 tot 14.00 uur op het Maltezerplein 25 te Heemskerk. Een dag voor mensen met kanker, of die kanker hebben gehad, en hun naasten. Thema: voeding en kanker. Meer op: www.oncofysiomk.nl.

Voetreflexmassage waarvan de opbrengsten volledig gaan naar KWF Kankerbestrijding door Rinske van der Eng en Jolanda van Velzen in de Bollenschuur aan de Buurtweg 49 in Akersloot. Kosten: 5 euro (mag meer). Voor Rinske en Jolanda is dit een stage-opdracht. Ook zondag. Aanmelden: www.voetreflexakersloot.nl.

(foto: aangeleverd)
Fruitfeest in de Tuin van Kapitein Rommel van 10.00 tot 16.00 uur. Alle informatie over het zelf planten en verzorgen van fruitbomen.

(foto: aangeleverd)
Geschenkenveiling in de Engelmunduskerk, Driehuizerkerkweg Driehuis. Aanvang 12.00 uur. Van 11.00 tot 12.00 uur vindt een optreden plaats van De Delta Singers.

Zee- en Havenmuseum IJmuiden open van 13.00 tot 17.00 uur. Expositie '50 jaar Iskes in IJmuiden' en '100 jaar staaltransport in de IJmond'. 3 Speurtochten voor kinderen van kleuter tot puber.

G-Disco in De Koe in Velserbroek met Dj's Rens en Jeroen. Van 19.30 tot 22.00 uur.

(foto: aangeleverd)
Dutch Eagles, vertolkers The Eagles in het Kennemer Theater in Beverwijk, 20.15 uur.

ZONDAG

7 OKTOBER

Collecte Nederlandse Brandwonden Stichting. Tot en met 13 oktober. Omgeving Velsen-Zuid en -Oost.

(foto: aangeleverd)
Gezonde Natuur Wandeling start om 10.00 uur vanuit bezoekerscentrum De Hoep. Deelname gratis, aanmelden niet nodig. Iedere zondag. Info: www.gezondnatuurwandelen.nl.

Lezing 'Kabbalah en de zin van het levern' door Kees Voorhoeve in De Kapel, Potgieterweg 4 Bloemendaal. Aanvang 10.30 uur.

(foto: aangeleverd)

Forteiland geopend voor publiek. Afvaart met de Kon. Emma om 10.45, 12.45 en 15.10 uur. Retour naar keuze om 13.00, 15.15 of 17.15 uur.

Korenfestival in Limmen start 12.30 uur in de Heeren van Limmen, Vredeburg en de Protestantse Kerk aan de Zuidkerkelaan. Afsluiting met samenzang koren en publiek om 17.30 uur.

Buitenplaats Beeckestijn: Gesloten wegens afbouw tentoonstelling.

Luchtoorlogmuseum Fort Veldhuis is t/m oktober iedere zondag open van 11.00 tot 17.00 uur. Genieweg 1 in Heemskerk. Vandaag wordt de gehele dag in de filmzaal de film 'The war of the Hurricane' vertoond.

(foto: aangeleverd)
Zondagconcert door Szerelem in de Ruïne van Brederode in Santpoort-Zuid. Van 11.30 tot 13.00 uur.

Mugfest 2018 duurzaamheidsfestival, Duurzaam Doen, Grote Markt Haarlem. Van 12.00 tot 17.00 uur.

Zee- en Havenmuseum IJmuiden open van 13.00 tot 17.00 uur. Expositie '50 jaar Iskes in IJmuiden' en '100 jaar staaltransport in de IJmond'. 3 Speurtochten voor kinderen van kleuter tot puber.

(foto: aangeleverd)
Pieter Vermeulen Museum: Tentoonstelling 'De Afval-experience' voor iedereen vanaf 4 jaar. Van 13.00 tot 17.00 uur.

(foto: aangeleverd)
De Duynkant, onderkomen van werkgroep Oud Castricum aan de Geversweg 1B is open van 13.30 tot 16.00 uur. Laatste mogelijkheid de expositie te zien over de verdwenen Duinkant.

(foto: aangeleverd)
Verhaallezing 'Haal de kolder uit je kop' bij Carmen de Haan, Praktijk voor Communicatie, St. Raphaëlkerkje 1 Bloemendaal. Van 14.00 tot 16.00 uur.

Haarlems Jazz Koor in de Stompe Toren, Kerkweg in Spaarnwoude. Aanvang 14.00 uur. Toegang gratis, na afloop collecte.

Rock 'n roll dansmiddag bij De Vriendschap in Akersloot van 15.00 tot 20.00 uur. Toegang is gratis. Met muziek van DJ Mark en de Singeltjes Klubb.

(foto: aangeleverd)
Pianorecital met Maria Ivanovich in 't Mosterdzaadje, Kerkweg 29 Santpoort-Noord. Aanvang 15.00 uur. Toegang gratis, bijdrage in de onkosten wenselijk.

(foto: aangeleverd)
Optreden La Grenouille in de Oosterkerk, Zomerkade 165 in Haarlem. Aanvang 15.00 uur. Zie ook www.lagrenouille.nl

(foto: Robin Kamphuis)
Stadsschouwburg Velsen: Purper met 'Purper's Passie'. Aanvang 15.00 uur.

Jamsessie in De Griffioen, Frans Naereboutstraat 9 IJmuiden. Vanaf 17.00 uur.

MAANDAG

8 OKTOBER

Wandelclub voor mensen met geheugenproblemen. Start 10.00 uur vanaf dorpshuis Het Terras, Dinkgrevelaan 17 Santpoort-Noord. Wandeling duurt ± 45 minuten in een rustig tempo. Na de wandeling koffie/thee en een geheugenspelletje. Voor interesse als deelnemer of begeleider, Janneke Cluistra, telefoon 023-3031228.

Bibliotheek Velsen, Dudokplein IJmuiden: Inloopspreekuur digitale bibliotheek. Van 14.00 tot 15.00 uur. 15.30 tot 17.00 uur Verhaalkabaal. Deelname gratis.

Postzegelavond van Postzegel Vereniging Santpoort in Het Terras, Dinkgrevelaan 17 Santpoort-Noord. Aanvang 19.00 uur.

DINSDAG

9 OKTOBER

Kledingbeurs Het Kruispunt van 10.00 tot 12.00 uur in Velserbroek.

Stichting Gezond Natuur Wandelen. Start om 09.45 uur bij buurtcentrum De Spil, Frans Halsstraat 29 IJmuiden. Belangstellenden kunnen zich aanmelden via contact@gezondnatuurwandelen.nl

Klaverjassen in De Brulboei, Kanaalstraat IJmuiden. Van 13.30 ot 16.00 uur. Kosten 2,50 per keer. Meer informatie: 0255-510652.

Spreekuur Sociaal Wijkteams in Rode Kruis Ziekenhuis Beverwijk, voor patiënten en hun familie. Elke dinsdagmiddag van 14.30 tot 16.30 uur onder de trap in de hal van het ziekenhuis.

Bibliotheek Velsen, Dudokplein IJmuiden: Taalspreekuur. Van 15.00 tot 17.00 uur. Deelname gratis. Vrije inloop.

Lezing over bouw grootste zeesluis ter wereld in 't Brederode Huys, Bloemendaalsestraatweg Santpoort-Zuid. Aanvang 20.00 uur. Reserveren via www.santpoortsbelang.nl

Lezing van Connie Braam 'Opstand aan het Noordzeekanaal' in de bibliotheek Beverwijk aan het Kerkplein om 20.00 uur. Toegang 7,50 euro. Kaarten via openingstijden bibliotheek IJmond Noord of online via www.bibliotheekijmondnoord.nl (zie agenda).

WOENSDAG

10 OKTOBER

OIG tweedehandswinkel open aan de Industriestraat IJmuiden. Van 09.00 tot 12.00 uur. Info: 0255-522330.

Puzzel- en spelletjesruilbeurs in De Spil, Frans Halsstraat 29 IJmuiden. Van 10.00 tot 12.00 uur.

Zee- en Havenmuseum IJmuiden open van 13.00 tot 17.00 uur. Expositie '50 jaar Iskes in IJmuiden' en '100 jaar staaltransport in de IJmond'. 3 Speurtochten voor kinderen van kleuter tot puber.

Pieter Vermeulen Museum: Tentoonstelling 'De Afval-experience' voor iedereen vanaf 4 jaar. Van 13.00 tot 17.00 uur. Workshop knutselen van 13.30 tot §15.30 uur. Kosten 1,50 bovenop de entreeprijs. Om 14.00 uur officiële opening van 'De Afval-experience' en viering van de Dag van de Duurzaamheid bij het BRAK-wikkelhuisje bij het Kennemermeer, Ijmuiden aan Zee.

Gildewandeling en toren beklimmen Grote of Sint Bavokerk in Haarlem. Start 13.30 uur vanaf Grote Markt bij standbeeld Laurens Jansz. Coster. Aanmelden via gildewandelingen@gmail.com, www.gildehaarlem.nl of 06-16410803 op werkdagen van 09.00 tot 10.00 en van 18.00 tot 19.30 uur.

Bibliotheek Velsen, Dudokplein IJmuiden: Voorleesfeest van 14.30 tot 15.30 uur. Deelname gratis. Van 19.00 tot 21.00 uur lezing 'De opstand van de Friezen' door archeoloog Arjen Bosman. Toegang incl. een consumptie leden 7,50, niet-leden 9,50.

DONDERDAG

11 OKTOBER

Bibliotheek Velsen, Dudokplein IJmuiden: Lezing 'Kunstmatige intelligentie'. Van 10.00 tot 12.00 uur. Toegang gratis. Van 10.00 tot 12.00 Taalspreekuur. Deelname gratis. Vrije inloop.

Alzheimer Trefpunt in Dorpshuis De Zwaan, Middelweg 5 te Uitgeest. Programma start om 10.15 uur en eindigt rond 12.00 uur.

Koffieochtend in Bibliotheek Velserbroek. Van 10.30 tot 12.00 uur.

Gewonde bij steekincident

IJmuiden - Bij een steekincident in de Marconistraat is afgelopen weekend een 19-jarige man uit IJmuiden gewond geraakt. De politie heeft een 52-jarige plaatsgenoot van het slachtoffer aangehouden. Hij had de man verwond met een mes. Het slachtoffer is in het ziekenhuis behandeld aan zijn verwondingen.

rtv Seaport
de lokale omroep voor Velsen
Aanmelden
gratis nieuwsbrief via
nieuws@rtvseaport.nl
rtvseaport.nl/agenda
Televisie: Ziggo 40
Radio: 107.8 FM ether & 89.0 FM kabel

111 jaar feest

ZOETE VERLEIDING VAN BAKKER JOS

SPECULAASTAARTJE
MET DE LEKKERSTE AMANDELSPIJS

NORMAAL
€ 7,95

€ 3,95

TEGEN INLEVERING VAN 40 PUNTJES OP JOUW KLANTENKAART

PITTIGE VERLEIDING VAN BAKKER JOS

PITTIGE GROENTEKRUIER

NORMAAL
€ 3,95

€ 1,95

TEGEN INLEVERING VAN 20 PUNTJES OP JOUW KLANTENKAART

MAANDBROOD

HAARLEMMERMEER BROOD
MET GRANEN UIT DE HAARLEMMERMEER

alleen deze maand

€ 2.45

OF VOLKORENDAGEN

MAANDAG & WOENSDAG
VOLKORENBRODEN

2 STUKS
€ 4.20

MONNIKENDAGEN
DINSDAG & DONDERDAG
2 STUKS € 5.60

BAKKER Van Vessem

nieuwsgierig? BAKKERVANVESSEM.NL

‘Robotica is enorme groeimarkt’

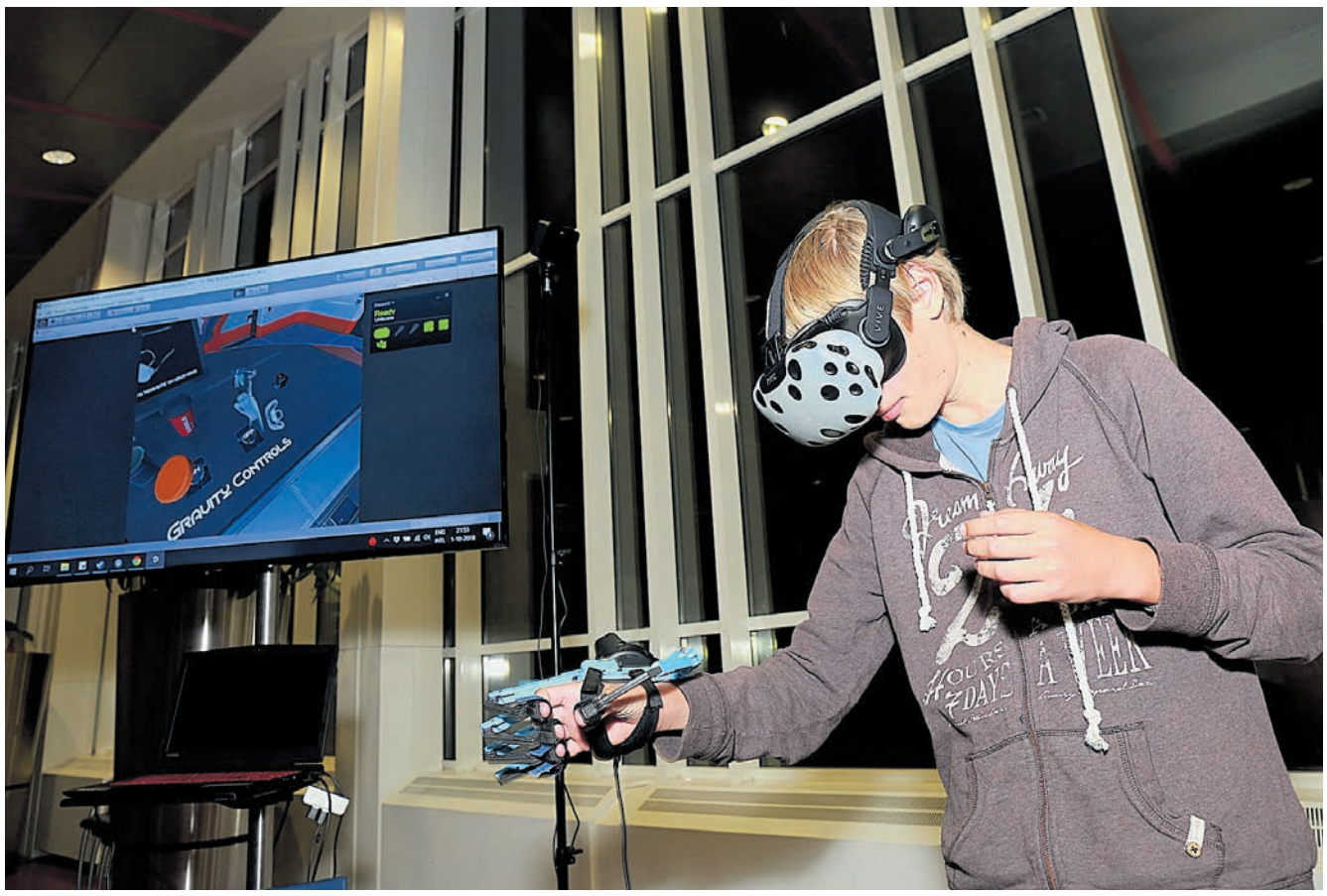

IJmond - „Als je ver wilt komen, ga dan samen op pad.” De boodschap was duidelijk tijdens *Robotica: Innovations on Tour*: door samen te werken bereik je meer. Het ondernemersevent in de RaboWeek IJmond vond maandagavond plaats in het congrescentrum van Tata Steel, bij uitstek de plek om over innovatie en technologische ontwikkelingen te praten. Rabobank IJmond had twee inspirerende sprekers uitgenodigd om de aanwezigen mee te nemen op een duizelingwekkende reis door de wondere wereld van de digitale revolutie.

„Bedrijven investeren steeds meer in innovatie”, aldus Marcel Gerritsen, directeur Innovatie & Strategie van de Rabobank. „Onderzoeksbureaus verwachten dat de groei in robotica-investeringen de komende jaren met 35% zal stijgen. Het is een ongelooflijke groeimarkt waarin Nederland wereldwijd een aardig deuntje meeblaast, onder meer door de samenwerkingsverbanden Techport, Brainport en RoboValley. Als je zelf geen tijd hebt om te innoveren, dan kun je altijd nog de hulp inroepen van accelerators en incubators. Dit soort samenwerkingen schieten als paddenstoelen uit de grond. Ook in uw achtertuin; de Techport-regio en de Metropoolregio Amsterdam. Veel van deze initiatieven worden ondersteund door de Rabobank, omdat wij innoveren erg belangrijk vinden.” Als het gaat om de financieren, dan biedt de Rabobank ook een helpende hand. Gerritsen: „Wij bieden kennis, kapitaal en netwerk. Een goed voorbeeld is dat wij bedrijven helpen bij het vinden van afnemers, zodat het risico van de investering afneemt. Daardoor wordt het makkelijker om met innovatie aan de slag te gaan.”

De tweede spreker, innovatiestrateeg Mike van Rijswijk, maakte met een inspirerend verhaal duidelijk in wat voor een bijzondere tijd we leven. Een pc kleiner dan een rijstkorrel, complete huizen printen, een robot die voor je kookt, vliegende auto’s, gekweekt vlees; het kwam allemaal voorbij. „In 2045 zijn computers slimmer dan de mens en kunnen robots zichzelf herprogrammeren. Dat is wel iets om rekening mee te houden. Daarom zijn wij nu al bezig met technologische ontwikkelingen die pas over 10 tot 20 jaar ingeburgerd zijn. Kennis is voorsprong. Maar innoveren is ook vallen en opstaan, want je doet vaak dingen waar de maatschappij nog niet klaar voor is.”’

Van Rijswijk, die een paar jaar geleden de eerste sociale robot naar Nederland haalde, gaf een groot aantal voorbeelden van manieren waarop robotica op dit moment al wordt ingezet. „In Amerika belt de Google Assistent naar bedrijven om te controleren of de openingstijden nog kloppen. Dat is een volautomatisch proces waar geen mens aan te pas komt. In Nederland is deze ontwikkeling ook niet meer te stoppen. Over een jaar gebruikt eenderde van de Nederlanders Google Home om processen aan te sturen, zoals de verwarming aanzetten of een afspraak maken bij de kapper. Ook dat is robotica.”

Na afloop konden de nieuwste technologieën worden uitgeprobeerd op de Innovation Playground, waar onder meer Cityhub, IM Systems, Sense Glove, Innomics, Evanet, Robotwise, MoviĜo Robotics en Mike van Rijswijk zelf hun innovaties toonden. De sociale robot Pepper trok veel bekijks, maar dat gold ook voor de 3d-printer die snoepjes kan maken en de sense glove waarmee de gebruiker virtuele objecten aan kan raken en vast kan pakken. Het event werd afgesloten met een netwerkborrel waar meerdere ondernemers met elkaar in gesprek gingen over mogelijke samenwerkingen.

Weten wat er nog meer gebeurt in de RaboWeek IJmond? Kijk dan op rabobank.nl/ijmond of volg de bank op social media (@raboijmond). (foto: Reinder Weidijk)

Volle bak bij Rabo Fashion & Food Event

IJmond - Dinsdagavond vond de vierde editie van het Rabo Fashion & Food Event plaats. In de grote zaal van de A9 Studios showden lokale ondernemers de laatste najaars- en wintermode. De presentatie was in handen van de bekende stylist Maik de Boer. Na de show konden de ruim 600 bezoekers op de foodmarkt genieten van diverse lekkernijen. De RaboWeek IJmond duurt nog tot en met vrijdag. (foto: Reinder Weidijk)

KliniekNoordzee
TANDHEELKUNDE ORTHODONTIE

Met Gewoon Gaaf een gezond kindergebit

Jong geleerd is oud gedaan is zeker van toepassing bij de gebitsverzorging. Daarom doet Kliniek Noordzee mee aan Gewoon Gaaf, een methode om cariës, tandbederf, bij kinderen te voorkomen. Gewoon Gaaf is voor kinderen van 0 tot 18 jaar. Doel is om bij het bereiken van de 18-jarige leeftijd een gebit zonder ‘gaatjes’ te hebben.

Bij Kliniek Noordzee is Sabrina Mol de preventie-assistente die volgens de richtlijnen van Gewoon Gaaf werkt. Inmiddels zijn er al 80 kinderen die meedoen. Elk kind wordt persoonlijk begeleid in een goede verzorging van het eigen gebit. Bij elk bezoek wordt het gebit nauwkeurig gecontroleerd en volgens de scorelijst van Gewoon Gaaf beoordeeld. Met de plakverklikkers, de bekende rode kleurstof, wordt bekeken welke gebieden extra aandacht nodig hebben. Door deze persoonlijke begeleiding wordt het risico dat er gaatjes ontstaan verkleind. Kinderen die actief meedoen met Gewoon Gaaf hebben tot 70 procent minder gaatjes in hun gebit.

De zorgverzekering vergoedt de deelname. Kinderen leren niet alleen goed te poetsen, maar leren ook wat je nog meer kunt doen om je tanden en kiezen gezond te houden. Hoe vaak je op bezoek komt is afhankelijk van de score, deze wordt onder andere bepaald door de hoeveelheid plaque, de wisselfase en eventuele beugel.

Om mee te doen aan Gewoon Gaaf hoef je niet perse patiënt te zijn van Kliniek Noordzee. Je blijft dus patiënt bij je eigen tandarts, want daar moet je toch zijn voor de reguliere controles. Hij of zij kan je hiervoor een doorverwijzing geven.

Gewoon Gaaf maakt tanden poetsen leuk. Kliniek Noordzee garandeert ieder gezin een optimale start door kosteloos de elektrische tandenborstel van Philips aan te bieden. De borstel is verbonden met een speciale interactieve App met het figuurtje Sparkly. Niet alleen kun je op de App zien hoe vaak er tanden wordt gepoetst, maar na elke poetsbeurt krijgt het kind of de jongere via de app een beloning van Sparkly.

Voor informatie of aanmelding kan men terecht bij Kliniek Noordzee, Kon. Wilhelminakade 221 in IJmuiden en telefonisch bereikbaar via 0255-512219. (foto: aangeleverd)

Opening expositie De Afval-experience

Velsen - Op woensdag 10 oktober om 10.00 uur wordt op de tiende Dag van de Duurzaamheid de tentoonstelling De Afval-experience, te zien in het Pieter Vermeulen Museum, geopend door wethouder Bram Diepstraten geassisteerd door 2 groepen 6 van de Franciscusschool.

Tien oktober is tevens de Dag van de Duurzaamheid en om dat te vieren komt wethouder Sebastiaan Dinjens ’s middags om 14.30 uur naar het Brakwikkelhuisje aan het Kennemermeer. Hij gaat een verhaal voorlezen aan de kinderen van de woensdagmiddag-groep van buitenschoolse opvang Partou De Dwarsligger.

Het verhaal komt uit het boek ‘De kracht van nieuwe energie’ dat speciaal voor de 10e editie van de Dag van de Duurzaamheid is geschreven, met als thema ‘energie’.

De kinderen van de Franciscusschool gaan bij de opening aan de slag met opdrachten uit het afvallaboratorium van Klas op Groen vol spellen, proefjes, ontdekkingen en muziek. Klas op Groen helpt scholen, instellingen en bedrijven op een leuke manier om energiezuiniger, bewuster en maatschappelijk verantwoord bezig te zijn.

De leerlingen van de Franciscusschool gaan ook aan de slag met het versieren van de ‘Toekomststoel’ met hun boodschappen voor een duurzame toekomst.

De Toekomststoel is een idee van Jan Terlouw: de versierde lege stoel zal aanschuiven aan alle vergaderzalen op het stadhuis en andere plekken waar besluiten worden genomen. Hij staat symbool voor de duurzame toekomst die daarmee een stem krijgt bij iedere beslissing. De Toekomststoel kan inspireren, een plek ter overdenking bieden, of symbool staan voor de volgende generatie.

De expositie ‘De Afval-experience’, voor kinderen vanaf 4 jaar, is een interactieve tentoonstelling over (zwerf-)afval. Bezoekers maken kennis met Samoerai-krijgers Shiro en Sakuma: die schrikken van al het zwerfafval, zoals kauwgom, blikjes, plastic flesjes, snoeppapiertjes en sigarettenpeuken, dat op de grond is gegooid en ze willen daar iets aan doen. Ze besluiten daarom hun wapens om te smelten tot afvalgrijpers en kinderen en jongeren te stimuleren om ook een training tot Samoerai-schoonmaker te gaan doen. Deze Zwerfafval-experience bevat een 12-tal uitdagende, gekke, grappige en educatieve trainingsonderdelen waarbij je van alles over afval leert en duidelijk wordt dat afval opruimen niet stom is maar juist stoer!

De tentoonstelling valt samen met de viering van het ‘100-jarig bestaan Staal’. In de IJmond zal in samenwerking met Tata en HVC het recyclen van staal direct inzichtelijk worden gemaakt: (school)kinderen worden uitgenodigd om via het Pieter Vermeulen Museum staal in te zamelen. Dat staal zal door Tata als grondstof gebruikt worden om iets nieuws te maken voor de kinderen.

Door extra sponsoring kunnen de scholen in de IJmond de tentoonstelling gratis of tegen een gereduceerde prijs bezoeken.

Om 11.45 uur gaat elke bezoeker na deze inspirerende ochtend een stralende, duurzame toekomst tegemoet!

HERFSTLOTERIJ
prijzen tot 1.500,-
UW ORDERNUMMER IS UW LOTNUMMER

De Huiscomponist

TOONAANGEVEND IN & OM HET HUIS

Om het u gemakkelijk te maken
ELKE ZONDAG GEOPEND!
VAN 12.00 TOT 17.00 U.

HOMETREND – WOONINRICHTING & RAAMDECORATIE
SUNLITE – ZONWERING, ROLLUIKEN & VERANDA'S
't Plankenhuis – HOUTEN VLOEREN & LAMINAAT

'Kwaliteit is ook een keuze komende herfst!'

Gehele Collectie Raamdecoratie & Gordijnen
tot 30% echte korting
basic by HOMETREND COLLECTIE

Kortingen tot 25% op de gehele collectie rolluiken
somfy inside

Topvloeren voor betaalbare prijzen
kom naar 't Plankenhuis en overtuig u zelf
basic by 't Plankenhuis COLLECTIE

de Kastenline
Inhoudelijk de Ruimste
15% korting
van de bovenste plank

Luxaflex®
tot 25% korting
gehele collectie
Geldig tot de winter begint

PVCcentrum
laat ons het uitleggen
De grootste showroom Pvc & Pvc-klik van Noord-Holland

Ray-Lux basic COLLECTIE ZONWERING & ROLLUIKEN
DIRECT UIT VOORRAAD
TOPKWALITEIT TEGEN ACTIEPRIJZEN OP=OP
Knikarm gesloten cassette, somfy RTS (afstandbediend)
Ral 7016 (antraciet) gemoffeld
showroommodellen tot 50% korting
WEG = PECH
somfy inside
5 JAAR GARANTIE

Aant.	Type	Bediening	Kleur	Br. x Uitv.	Adv. Prijs	Prijs
3 x	RL-56Q	Somfy RTS -R	RAL 7016	400 x 300	~~€ 2.082~~	€ 1.299
3 x	RL-56Q	Somfy RTS -R	RAL 7016	500 x 300	~~€ 2.314~~	€ 1.499
5 x	RL-56Q	Somfy RTS -R	RAL 7016	550 x 250	~~€ 2.314~~	€ 1.499

Voor meer spectaculaire aanbiedingen: www.sunlitehaarlem.nl

Multiplank Eiken
inclusief alu ondervloer deklijsten & nadenlijm
- Eiken zeer rustiek -
keuze uit 50 kleuren
monocoat(olie) all in prijs
Inclusief leggen
zeer mooie vloer
Slechts € 89,95/m²

de Markies van Haarlem
Vanaf slechts € 299 uw markies elektrisch bediend!
somfy inside
ook voor bestaande markiezen
DE MARKIES VAN HAARLEM MAAKT UW BESTAANDE MARKIES WEER COMPLEET ALS NIEUW!
PRIJSVOORBEELD
300 cm breed, 100 cm uitval:
Van € 502 voor slechts € 376,50
Kijk snel op demarkiesvanhaarlem.nl of bel 023 526 52 00 voor een vrijblijvende prijsopgave voor uw markies!

Wij zorgen voor vakkundige stoffering, Montage & installatie

BEST DEAL – GROOTSTE SHOWROOM VAN HAARLEM E.O. – BEST DEAL

Openingstijden:
Maandag van 13.00 - 18.00
Maandagmorgen gesloten
Dinsdag t/m vrijdag 9.30 - 18.00
Donderdag 9.30 - 21.00
Zaterdag 9.30 - 17.00

ELKE ZONDAG GEOPEND
geopend van 12.00 - 17.00

Paul Krugerkade 12
2021 BN Haarlem
Tel. 023 - 526 52 00

www.dehuiscomponist.nl
Gratis parkeren voor de deur

KORTINGSKAART!
Tegen inlevering van deze kaart
20% korting
SEIZOENSLOTERIJ prijzen tot 1.500,-
De Huiscomponist
HOMETREND SUNLITE 't Plankenhuis
€100,- korting
Wij hebben alles op voorraad* op gebied van lak, olie en hardwaxolie.
Seizoensloterij!
VOOR GEBRUIK KORTINGSBON ACTIVEREN z.o.z.
U kunt met uw aankoopbon of kortingsbon deelnemen aan de SEIZOENSLOTERIJ bij De Huiscomponist.*
U maakt kans op grote prijzen tot wel € 1.500,- aan shoptegoed.
schuurnietteduur.nl
HOUTEN VLOER ONDERHOUD EN RENOVATIE

4.000 buren op bezoek bij eeuwfeest Tata Steel

IJmond - Tata Steel heeft zondag zo'n 4.000 omwonenden ontvangen op de speciale Burendag ter ere van het 100-jarig bestaan van het staalbedrijf.

Op het festivalterrein konden jongeren actief met techniek aan de slag in verschillende workshops. Met een virtual realitybril waren de processen in de Hoogovens, Staalfabriek en Warmbandwalserij te beleven alsof je in de fabriek stond.
Vanuit het reuzenrad konden de bezoekers het 750 hectare grote bedrijfsterrein en de omgeving overzien. Er werden ook lezingen gegeven door twee van de auteurs van het jubileumboek 'Door Staal Gedreven'.
Op de staalmarkt stonden verschillende bedrijfsonderdelen en organisatie uit de omgeving met een infostand. De bedrijfsbrandweer van Tata Steel was aanwezig met twee voertuigen. Kinderen konden hier brandjes blussen.
Op twee locaties was er livemuziek van Zeemanskoor De Raddraaiers, het Tata Steel Orkest en de Tata Steel Bigband. Voor veel bezoekers was de spectaculaire theatershow 'Door het Vuur' het hoogtepunt van de dag. (foto: Erik Baalbergen)

Telstar boekt zege op TOP Oss

Opluchting na bizarre voetbalweek

Velsen-Zuid - Vallen er nu wel of geen parallellen te trekken met het seizoen 2017-2018? In sommige supportersogen lijkt op dit moment helemaal niets op één van de meest unieke jaren in de recente Telstar-geschiedenis. Maar schijn bedriegt, op met name statistisch gebied. Na zeven speelronden hebben de Witte Leeuwen een punt meer dan vorig seizoen, aanzienlijk minder tegendoelpunten en staan zelfs een plek hoger op de ranglijst dan een jaar geleden.

Waar het dan met name wringt? Het af en toe haperende en stroperige aanvalsspel. Maar de 5-0 bekeroorwassing tegen de amateurs van AFC, was de grootste doorn in het Telstar-oog van de afgelopen periode. Op de Amsterdamse Zuidas gingen de gedachten afgelopen dinsdag opnieuw terug naar vrijwel exact een jaar geleden, toen Telstar eveneens door semiprofs uit het toernooi werd geknikkerd. De destijdse 4-1 nederlaag tegen VVSB stak nog schril af bij de getrakteerde 5-0 van het Telstargekleurde AFC. Trainer Mike Snoei gaf aan dat zijn ploeg met die uitslag „er nog genadig van afgekomen is." In zijn zoektocht naar eerherstel besloot de oefenmeester naast een nieuwe tactiek, ook een andere basisformatie te hanteren. Jordie van der Laan, Ryan Seager en Facundo Lescano begonnen gedrieën op de bank. Voor hen in de plaats startten Dylan Mertens en Danny van Haaren in de aanval. Ook in de verdediging en het middenveld moest het nodige worden gehusseld, door het nog steeds afwezige duo Toine van Huizen-Frank Korpershoek. Het enige wat echt herkenbaar was tegen linkerrijtjeploeg TOP Oss: de onophoudelijke brommersprints van rechtsback Rodney Cabral.
En dat wapen werd optimaal benut. Zijn uitstekende voorzetten, werden niet altijd op juiste waarde geschat door het nieuwe spitsenduo Mertens-Van Haaren. Dus besloot de ultra-aanvallende rechtsback het dan maar zelf te doen: waar het vroeg in de wedstrijd nog buitenspel was, lukte het in de 26e minuut wel geldig doeltreffend te zijn. Een simpel één-tweetje met de uitblinkende Kyle Scott, bracht hem alleen voor doelman Nick Olij. Cabral maakte zoals zo vaak geen fout, en zorgde voor het naar later bleek enige doelpunt van de avond: 1-0.
„We moesten ons zien te revancheren na het echec tegen AFC", sprak de matchwinner zelf na afloop. „Dat is gelukt en geeft een lekker gevoel." Cabral lijkt - in al zijn bescheidenheid - vaak niet te beseffen hoe belangrijk hij wel niet is in het Velsense aanvalsspel. Een onmisbare factor, die in moeilijke tijden eigenlijk niet geblesseerd of geschorst kan raken. Het verraderlijke en onzekere aan de mooie sport voetbal wordt hiermee blootgelegd: dat alles nu blijft zoals het is na de bevrijdende zege op Oss, is allesbehalve zeker.
Feit is wel dat Telstar er cijfermatig zelfs beter voorstaat dan in de herfst van 2017, toen er aan wel hele mooie en unieke voetbalmirakels werd gebouwd. (Douwde Vries, foto: 1963-pictures.nl)

WONEN.NL
MAAK VAN JE HUIS JOUW DROOMHUIS!

Thuis in Santpoort

Een stukje Amsterdamse School in Santpoort

Fietsend over de Middenduinerweg ben je er voorbij voor je het weet: huis nummer 28, gebouwd in de stijl van de Amsterdamse School, een vernieuwende bouwstijl rond 1910, met als vertegenwoordiger o.a. H.P. Berlage (Koopmansbeurs in Amsterdam).
Algemene kenmerken: versierende en speelse elementen in metselwerk (boven deuren, portieken en doorgangen), houtwerk (laddervensters), smeed- en beeldhouwwerk, tot in de huisnummers aan toe.
In 1924 wordt dit huis gebouwd op de plek, waar vroeger villa Bosch en Duin (1773) stond. De decoratieve kenmerken van de Amsterdamse School zijn bij dit huis bescheiden maar wel duidelijk zichtbaar.
De uitspringende prominente schoorsteen deelt a.h.w. het huis in twee gelijke helften. Bovenaan wordt deze versierd met een speels raampje en ingesloten door groene houten gevelbekleding. Dit raampje functioneert als zodanig:
de twee rookkanalen lopen namelijk langs beide zijden ervan omhoog.
De daklijst is van onderen gegolfd in een met het groen contrasterende crèmekleur. In de raampartijen zijn felrode houten paneeltjes opgenomen, die geopend kunnen worden en voor ventilatie dienen.
Aan de achterzijde is de woning later uitgebouwd. Om te voorkomen, dat het karakter van de woning daardoor zou worden aangetast, werd het oorspronkelijke achterkozijn opgenomen in de zijgevel van de uitbouw om deze zo te laten harmoniëren met het oorspronkelijke deel van het huis.
Wellicht aardig om er op een zondagmiddag eens langs te wandelen of te fietsen.

Stichting Santpoort
tekst: Jos Diekstra
foto: Tialda Willems

Herfstkriebels Velserbroek

Velserbroek - Op zaterdag 13 Oktober is het weer tijd voor het jaarlijkse Herfstkriebels-evenement in Centrum Velserbroek. Op deze dag kunnen bezoekers van 12.00 tot 16.00 uur weer meedoen aan verschillende activiteiten. Dit alles in het thema van de herfst: chocolade en pompoenen.

Winkelcentrum Velserbroek heeft verschillende kriebels per jaar: lente-, zomer-, herfst- en decemberkriebels. Deze dag ademt altijd het thema van het seizoen. Voor de herfstkriebels wordt alles warm oranje aangekleed.
De orangina's delen op gratis tassen uit met het nieuwe logo van Centrum Velserbroek. Ook nodigen zij de bezoekers elk uur uit om met het Rad van Fortuin mee te spelen. Verder zijn er tijdens herfstkriebels allerlei activiteiten te doen. Naast het Rad van Fortuin zijn er voor de kinderen de hele dag leuke workshops, zoals pompoen snijden en schilderen met chocolade.
Bezoekers kunnen elkaar onder het genot van een lekker kopje pompoensoep ontmoeten. Men kan terecht bij de chocoladefontein met oranje chocolade of men kan genieten van heerlijke hapjes van diverse winkeliers. Om 15.00 uur wordt de nieuwe website in de nieuwe huisstijl gelanceerd door de wethouder en worden er gevulde boodschappentassen verloot met het Rad van Fortuin!
Meer weten? Houd dan de Facebookpagina van Centrum Velserbroek in de gaten: .
facebook.com/winkelcentrumvelserbroek.

Wijnker nu open als De Haarlemse Bakker

IJmuiden - Vorig jaar oktober nam De Haarlemse Bakker de bakkerij en winkel over van Leo Wijnker aan de Kennemerlaan 50. Na een grondige verbouwing gaat de winkel donderdag 4 oktober weer open en wordt de naam ook gewijzigd.

Aan de medewerkers en producten verandert niets. De klanten komen alleen binnen in een hele nieuwe winkel. In de winkel is een oven geplaatst, zodat er de hele dag verse croissants en broodjes gebakken kunnen worden.
De winkel opent met een spetterende actie (zie advertentie elders in deze krant). De komende dagen worden de puntjes nog op de i gezet door de timmerman en schilder. „We zijn enorm blij met de nieuwe winkel en hoe alles er uit ziet! Mooi ook dat we dit met een aantal IJmuidense bedrijven hebben kunnen realiseren. Alle ervaringen nemen we mee naar onze winkel in de Lange Nieuwstraat waar we de komende tijd zullen gaan starten met de verbouwing."

(Huis)dier van de Week

IJmuiden - King is een volwassen gecastreerde kater. King is als vondeling binnengekomen en vond het allemaal doodeng. In het begin kwam hij alleen te voorschijn als er geen mensen op de afdeling waren. Ondertussen komen er steeds meer kleine stapjes vooruit en dan met name als je lekkers hebt. Zo langzaam aan kunnen een klein groepje mensen hem aaien en wat vindt hij dat heerlijk, maar van een plotselinge snelle reactie kan hij nog steeds behoorlijk schrikken. We weten natuurlijk niet wat hij allemaal heeft meegemaakt. King is niet geschikt voor een gezin met kinderen. Hij kan prima overweg met andere katten. Hij wil als hij gewend is wel graag naar buiten kunnen. Heeft u de tijd en geduld om hem een kans te geven?
Voor meer informatie over King en alle andere dieren die een nieuw baasje zoeken, bel met het Kerbert Dierentehuis aan de Heerenduinweg te IJmuiden: tel. 0255-515744. Het asiel is open van maandag tot en met vrijdag tussen 10.00 en13.00 uur en tussen 14.00 en 16.00 uur en op zaterdag van 10.00 tot 13.00 uur. Of kijk op www.dierenbescherming.nl, twitter:@dierenbescherming en Facebook.com/dedierenbescherming. (foto: aangeleverd)

LOWLAND
INTERNATIONAL

TOTAL SHIP & RIG MANAGEMENT

De Lowland International Group is ondermeer gespecialiseerd in ship, rig en crew management en werving, selectie en detachering van personeel voor verschillende sectoren. Eén van die sectoren is de visveiling. Voor de vishal in IJmuiden zijn wij op dit moment op zoek naar enkele

VISSORTEERDERS

voor 5 tot 15 uur per week.

Je werkt op oproepbasis, meestal van zondag- op maandagnacht en van donderdag- op vrijdagnacht en soms ook op andere dagen. Je werktijden variëren, meestal is dat tussen circa 01.00 en 08.00 uur (maandag) en tussen circa 02.00 en 11.00 uur (vrijdag).

Vanwege de onregelmatige tijden is dit een ideale bijverdienste voor mensen die al gewend zijn om in ploegendiensten te werken, mensen die vervroegd zijn uitgetreden, studenten, mensen die deeltijd werken of op andere wijze hiervoor tijd hebben.

De werkzaamheden bestaan uit het sorteren van vis.

Houd je van aanpakken en vind je onregelmatige tijden geen bezwaar?
Neem dan voor meer informatie contact op met Beau Bakker, telefoon 06 - 51 32 43 21.

Hoofdkantoor
Lowland International

Lireweg 14-16,
2153 PH Nieuw-Vennep

P.O. Box 3036
2130 KA Hoofddorp

T 088 55 70 101
E info@lowland.com

www.lowland.com

Jaarmarkt druk bezocht

Velsen-Zuid - Op de laatste zaterdag van september vond de traditionele jaarmarkt plaats rond de Engelmunduskerk in Oud-Velsen. Ook traditioneel is dat veel bezoekers afkomen op de kraampjes, rad van fortuin, de poffertjes, de haringen en makrelen, de broodjes worst en de vrijmarkt. Mede door het mooie weer was het de hele dag gezellig in het dorp. (foto: Erik Baalbergen)

Kick-off van De Grote Kerstshow

Driehuis - Op 1 oktober om een uur of half acht stroomden de gangen van de nieuwe culturele broedplaats in Driehuis vol met uitgelaten koorleden. Te vroeg voor Kerst? ,,Natuurlijk niet, we kunnen niet wachten."

De Grote kerstshow nadert inmiddels zijn vierde editie. Wederom een creatie van culturele duizendpoten Koen van der Wel en Eline Schmidt. „In februari zijn we al gestart met het schrijven van het concept, geïnspireerd op wat burgemeester Dales in zijn nieuwjaarstoespraak zei over 'zeuren in Velsen' kwamen we op dit idee. Je hoort mensen vaak zeggen 'vroeger was het beter' maar de vraag is.. is dat zo?"
Van der Wel en Schmidt vertellen vol enthousiasme over de inhoud van de show. „We schetsen 1868, we zien een grootmoeder met haar ontzettend nieuwsgierige kleinkind. Plotseling belanden de twee in een tijdreis, de toekomst lijkt dichterbij dan gedacht. Terwijl zij door de toekomst wandelen zien wij als publiek het verleden, het nu en wie weet zelfs ónze toekomst. Door middel van een aantal grappige en ontroerende sketches komen we langs herkenbare plekken in de gemeente en vergelijken we vroeger met nu."
De reis en de diverse tijdsbeelden vormen een kapstok voor de welbekende kerstmuziek, gezongen door het Grote Kerstkoor, Velsense solisten en omlijst door livemuziek.
Dansstudio Michelle en Danceworks zullen stadsschouwburg Velsen in beweging brengen en kinderkoor KOELKIDS harten doen smelten. „Het is alsof we niet zijn weggeweest" jubelt een van de koorleden. „Kunnen we dit niet het gehele jaar doen?"
De Grote Kerstshow is te zien in Stadsschouwburg Velsen op 15 en 16 december. Kaarten zijn te bestellen via de website of kassa. Zie ook www.koelproductions.nl. (foto: aangeleverd)

Gouden plak voor Lieke

IJmuiden - Afgelopen weekend vond de eerste plaatsingswedstrijd trampolinespringen in de 2e, 1e en eredivisie plaats. De Koninklijke Nederlandse Gymnastiek Unie (KNGU) heeft de wedstrijdstructuur van het Nederlandse trampolinespringen in een nieuw jasje gestoken en ook de deelnemers van TVIJ moesten eraan geloven.

Het was een spannende wedstrijd waarbij meteen duidelijk werd welke concurrentie de deelnemers dit seizoen te wachten staat. Zoals altijd bij de eerste competitiewedstrijd werden er nog wat kleine foutjes gemaakt. Desondanks wisten Maaike Spring in 't Veld en Zoë Hekelaar toch nog een finaleplaats te behalen, iets dat Britt Klous helaas niet lukte. Dewi Soddeman sprong haar oefeningen weliswaar keurig uit, maar zenuwen zorgden ervoor dat ze in hoogte en moeilijkheidsgraad iets te kort kwam voor een plaats bij de beste acht. Anouska Plas (1e divisie) behaalde een mooie vierde plaats, met zeker nog mogelijkheden op eremetaal tijdens de volgende wedstrijden. Ook Joy van Keijzerswaard eindigde net naast het podium, maar deze 4e plaats was er een met een gouden randje. Joy bracht namelijk haar nieuwe oefening met vier (!) dubbele salto's tot een goed einde. De grootste verrassing van dit weekend was toch wel voor Lieke van Vierzen (2e divisie), die debuteerde op het landelijke toneel en er meteen vandoor ging met het goud, wat een mooie prestatie! Romana Schuring moest noodgedwongen naast de trampoline blijven staan, ze heeft nog steeds last van een hardnekkige evenwichtsstoornis. Dus ook de tweede WK-kwalificatiewedstrijd moest zij aan zich voorbij laten gaan, een harde dobber voor deze TVIJ-topper.
Is trampolinespringen of Freerunnen ook iets voor jou? Stuur dan een mailtje naar info@tvij-trampoline.nl om een proefles aan te vragen. (foto: aangeleverd)

Telstar@Work en Street League succesvol

Velsen - Vorige week vrijdagavond was een geslaagde avond voor en bij Telstar. Niet alleen vanwege de 1-0 overwinning van de Witte Leeuwen op TOP Oss, maar ook vanwege de succesvol verlopen finaleronde van de Telstar Street League en de goed bezochte bijeenkomst voor de sponsors en partners van Telstar Thuis in de Wijk.

Bij de Street League, een van de programma's van Telstar Thuis in de Wijk in samenwerking met het jongerenwerk van Stichting Welzijn Velsen en de stichting Sport-Support, kunnen de deelnemende meiden- en jongensteams net zoveel punten behalen met het voetballen op een pleintje of veldje in de wijk als met het verrichten van een buurtactiviteit die de leefbaarheid ten goede komt. Denk aan het schoonmaken van een plantsoen of het verzorgen van een spelletjesmiddag in een verzorgingstehuis. De teams met de meeste punten gaan naar de finales in het Rabobank IJmond stadion van Telstar.
De wedstrijdjes in drie poules leverden vrijdag uiteindelijk drie winnaars op: het meidenteam Only Legends, FC Strijders (jongens 12-14 jaar) en de Straatvoetbalhyena's (jongens 15-17 jaar). Het laatstgenoemde team kwam uit Velsen-Noord en brak daarna na zes jaar eindelijk de hegemonie van IJmuiden-Zeewijk. Alle winnaars, waaronder ook de beste speler en speelster van het toernooi, ontvingen hun prijzen uit handen van sportwethouder Bram Diepstraten, Telstarcoryfee Ruud Geels en directeur Michel Dussel van sponsor Van Mossel Peugeot.
Op de gelijktijdig met de finales gehouden bijeenkomst voor de sponsors en partners vertelde wethouder Marianne Steijn (Sociaal Domein) dat zij het programma Telstar@Work, dat IJmond Werkt! uitvoert in het stadion van Telstar en waarbij mensen met een afstand tot de arbeidsmarkt naar werk worden begeleid, graag voor langere tijd wil voortzetten omdat daarmee zulke goede resultaten worden behaald. Van de 40 kandidaten die tot nu toe een traject bij Telstar@Work hebben gevolgd, zijn er 33 met dank aan de jobcoach aan een betaalde baan gekomen. In veel gevallen was dit bij een bedrijf uit het netwerk van Telstar. Het college van B&W stelt de raad daarom voor om Telstar@Work structureel in de begroting op te nemen. (foto: Ron Pichel)

RIGO Verffabriek drie generaties voorop lopen

IJmuiden - Altijgo, IJmotex en Solveliet, zomaar wat producten uit de vroegste jaren van RIGO Verffabriek. Voor veel mensen in IJmuiden en Velsen is RIGO een begrip: de verfwinkel langs het kanaal zit immers al 80 jaar op dezelfde plek. Aan de IJmuiderstraatweg begonnen Henk van Westerhoven en zijn vrouw Gonda Ris in 1938 hun eigen Verffabriek Rigo. Het ondernemende echtpaar maakte producten als Altijgo (Altijd Goed, veegvast) en K.N.B. muurverf (Kan Niet Beter). Maar wat veel mensen niet weten is dat RIGO nog altijd een verffabriek is, en ook nog altijd al haar verf- en lakproducten produceert in IJmuiden en bovendien nog altijd Altijgo maakt.

RIGO Verffabriek is een familiebedrijf pur sang. Arnold en Robert van Westerhoven, de zoons van Henk en Gonda, namen het bedrijf van hun ouders over in 1978. Automatisering (van de administratieve kant) volgde en verhuizing van de productie naar de Dokweg in IJmuiden. Aan de IJmuiderstraatweg werd het pand omgetoverd tot winkel en verfgroothandel. In verftechnisch opzicht liep Verffabriek RIGO in deze jaren zeker voorop. Met een eigen laboratorium en eigen productiefaciliteiten stond RIGO aan de basis van de ontwikkeling van watergedragen verf en -blanke lakken. IJmotex en Solveliet maakten plaats voor Rigostep, Rigocryl en de inmiddels vermaarde SKYLT-technologie. Ook werd in die jaren de basis gelegd voor moderne lijnolieverven.
Hoewel dat zeker niet vanzelfsprekend was namen de broers Toon en Machiel van Westerhoven in 2014 het bedrijf over. Daarmee is de derde generatie in het familiebedrijf een feit. Voor RIGO Verffabriek staat vakmanschap voorop. „Het maken en ontwikkelen van verf is bij ons echt mensenwerk", aldus Machiel van Westerhoven. „En daar zijn we trots op. Dat is in deze tijd van automatisering en robotisering zeker niet vanzelfsprekend. Maar wij zien het als onze verantwoordelijkheid en als onze uitdaging om echt werkgever te zijn. Daarom kunnen wij zeggen: RIGO Verffabriek is een platform voor en door vakmensen. Samen realiseren we de mooiste producten. Samen maken we meesterwerk."
Inmiddels werken ze bij RIGO Verffabriek dagelijks met 65 mensen aan de productie en ontwikkeling van 10 tot 12 ton verf en lak per dag en is daarbij nog altijd koploper als het gaat om interieurproducten. Onlangs introduceerden zij een zeer innovatieve productlijn van Watergedragen Lijnolieverven, specifiek voor monumentaal Erfgoed. En hoewel de gouwe ouwe Altijgo inmiddels niet meer de spreekwoordelijke cash-cow van het bedrijf is, kon RIGO het onlangs, naast de TOPLIN watergedragen lijnolieverven, toch weer voorschrijven bij de restauratie van Nederlands oudste Landgoed Bingerden. Zo zie ja maar, dat de expertises van drie generaties verfmakers nog altijd samen kunnen komen in een uniek project. (foto's: aangeleverd)

RIGO VERFFABRIEK

BESTAAT 80 JAAR!!!

WE HANGEN

ZATERDAG 6 OKTOBER
DE VLAG UIT!!!

DOE JIJ DIT THUIS OOK OP ZATERDAG 6 OKTOBER ?

MAAR DAN WEL MET ONZE RIGO TAS ER AAN!!

Cadeau bij iedere aankoop
in RIGO Verfcentrum

EN WORDT HIJ DOOR ONS GESPOT?
DAN MAAK JE KANS OP

EEN TAS VOL RIGO-PRODUCTEN
UIT EIGEN FABRIEK

TER WAARDE VAN € 500,-

verfmakers, sinds 1938

IJmuiderstraatweg 6 - 9, 1971 LA IJmuiden I www.rigoverfcentrum.nl

Succesvol Techport Netwerk Event in de Wereld van Staal

‘De taart is groot genoeg, maar je moet wel durven delen’

IJmond - Samenwerken, vertrouwen hebben in elkaar en in gezamenlijkheid werken aan oplossingen voor complexe vraagstukken. Volgens de sprekers op het drukbezochte Techport Netwerk Event vormen die elementen de sleutel tot het succes van een sterke Techport-regio. De bijeenkomst in de Wereld van Staal, het tijdelijke festivalterrein van het jubilerende Tata Steel, stond in het teken van de uitdagingen en kansen waar de maakindustrie en smart maintenance industrie de komende jaren mee te maken krijgt, zoals slim datagebruik, robotisering en het opleiden van vakbekwaam personeel.

„De wereld draait sneller dan ooit”, aldus Peter Wennink, CEO van het beursgenoteerde high-techbedrijf ASML en betrokken bij de totstandkoming van Techport. „We zitten middenin de vierde industriële revolutie. Alles draait om data en algoritme gestuurde applicaties. Dát is de nieuwe value. Elke twee jaar halveren de kosten, terwijl een apparaat dubbel zoveel kan. Maar die snelheid en vooral de complexiteit van de processen kan ons ook de das omdoen. Daarom is het van groot belang om samen te werken. Met elkaar, als grootbedrijf en mkb, maar ook met universiteiten en onderzoeksinstituten, met klanten en met leveranciers. Vertrouwen is daarbij de basis. Zonder vertrouwen, kunde en transparantie kom je in de huidige tijd nergens. De taart is groot genoeg, maar je moet wel durven delen.”

Clement Kieftenbeld, general manager van Microtechniek in Beverwijk, slaat al jaren bruggen tussen bedrijven in de IJmond. „We kunnen er maar op één manier voor zorgen dat we de beste regio voor maakindustrie en smart maintenance worden: door samen te werken! Daarom wil ik de producenten van staal, papier, voedingsmiddelen, vloerbedekking en afvalverwerking oproepen om samen met de mkb-toeleveranciers aan te haken bij de business clusters waarin op brancheniveau naar vraagstukken wordt gekeken. Hoe mooi is het als we met elkaar de ideale transportbanden, energie-efficiënte daken, ventilatoren, pompen, machines en apparaten ontwikkelen en onderhouden, zodat de producenten al hun aandacht kunnen geven aan het maken van hun producten?” De aanwezigen antwoordden met applaus op de oproep. Ook waren er bedrijven die direct aanboden om mee te gaan doen. Meer informatie over de business clusters is op te vragen via info@techport.nl.

Het initiatief van Clement Kieftenbeld sluit goed aan bij de Techport Innovations Tribes, die sinds 2017 worden georganiseerd. Bedrijven gaan gezamenlijk aan de slag met een vraagstuk van een van de deelnemers. Op dit moment wordt gewerkt aan verschillende modellen voor de hyperloop, een buis waarin personen en goederen met een snelheid van ruim 1.000 kilometer per uur vervoerd kunnen worden. Hoewel dit nog toekomstmuziek is, kijken bedrijven als Tata Steel, Stork en BAM heel nadrukkelijk naar de toepassingsmogelijkheden van verschillende materialen. Zij laten zich daarbij graag omringen door kleinere bedrijven met creatieve ideeën. „Als staalmakers hebben wij last van tunnelvisie”, aldus Paul de Vries van Tata Steel. „Tijdens de Innovation Tribes zijn er toepassingen op tafel gekomen waar wij zelf nooit op gekomen waren. De hyperloop komt er alleen als we bereid zijn samen te werken, want er is geen bedrijf of land in de wereld die dit op eigen kracht kan doen.”

Ook Dick Burger, CEO van Scheybeeck en eigenaar van onder meer BUKO, vindt dat bedrijven niet meer zonder elkaar kunnen. „Wij zetten altijd in op lange termijnrelaties. Samen met een opdrachtgever succesvol zijn, dat is ons doel. Ik ben ervan overtuigd dat samenwerken en delen binnen een paar jaar net zo belangrijk is als duurzaamheid.” Burger geniet van de ontwikkelingen in de Techport-regio. „Het gaat allemaal zo snel en er liggen hier zo veel mooie kansen! Deze regio wordt steeds veiliger, schoner en duurzamer. Ik wil door tot mijn 90ste, want ik wil erbij zijn.”

Doelstelling van de bijeenkomst was met name het MKB aan het woord te laten. Wouter van Gerwen van Bilfinger vertelde over zijn idee om modulaire fabrieken te bouwen. Ernst de Haas van VanderEng verraste het publiek met zijn oplossing van bioafbreekbare plastic consumptiemunten en Mick Walvisch van EvaNet presenteerde de stand van zaken omtrent zijn Bushalte 2.0-concept, dat een oplossing moeten gaan bieden om de verkeersdruk van de bekende pakketdiensten in de dorpen en steden af te laten nemen. Trots vertelde hij dat de provincie Zuid-Holland recent drie bushaltes had besteld. Basisidee is dat op strategisch gekozen plekken (‘hubs’) personenvervoer wordt gecombineerd met het afleveren van pakketten.

Nadat de nieuwe programmamanager Henno van Horsen zich had geïntroduceerd werd het Techport Netwerk Event afgesloten door Hans de Boer, voorzitter van werkgeversorganisatie VNO-NCW. Hij ging net als de andere sprekers in op het belang van samenwerken, maar koos voor een andere invalshoek. „Privé ben ik nogal van de natuur. Alle dieren werken samen. Dieren die niet samenwerken zijn of heel sterk of heel onaangenaam. Iets in groepsverband doen zorgt voor veiligheid en creativiteit. Dat geldt natuurlijk ook voor mensen en, in het verlengde daarvan, voor bedrijven.” De Boer wees de ondernemers op de subsidie van enkele honderden miljoenen euro’s die het kabinet klaar heeft liggen voor plannen om regio’s (economisch) krachtiger te maken. „Wat jullie hier doen, high-tech inbrengen in wat jullie al hebben, kan een heel groot ding worden. Benut die kans door het met elkaar op te pakken.” Ook de provincie Noord-Holland en de IJmond-gemeenten hebben geld vrijgemaakt voor innovatiefondsen en samenwerkingsverbanden zoals Techport, zo benadrukten gedeputeerde Adnan Tekin en burgemeester Frank Dales van de gemeente Velsen.

Het Techport Netwerk Event werd georganiseerd door de provincie en de IJmond-gemeenten Beverwijk, Heemskerk en Velsen. Er is bewust gekozen om het event te laten plaatsvinden in de feestweek van het jubilerende Tata Steel Nederland, de grootste werkgever in Noord-Holland. Door samenwerking en innovatie levert het staalbedrijf al 100 jaar groei en welvaart op. Het event op woensdag 26 september 2018 was bedoeld voor de MKB-bedrijven in de maakindustrie en smart maintenance. De presentatie van het Techport Netwerk Event was in handen van journalist en publicist Charles Groenhuijsen. Hij noemde de maakindustrie ‘één van de kroonjuwelen van het Nederlandse bedrijfsleven’. „Jullie maken staal in de fabrieken, maar hebben goud in handen in deze regio.” Halverwege het event werd het schildje overhandigd dat hoort bij de oprichting van het Field Lab Smart Maintenance Techport. Field Lab is een nationale erkenning voor samenwerking op het gebied van innovatie. Zie ook www.techport.nl. (Friso Huizinga, foto’s: Ron Pichel)

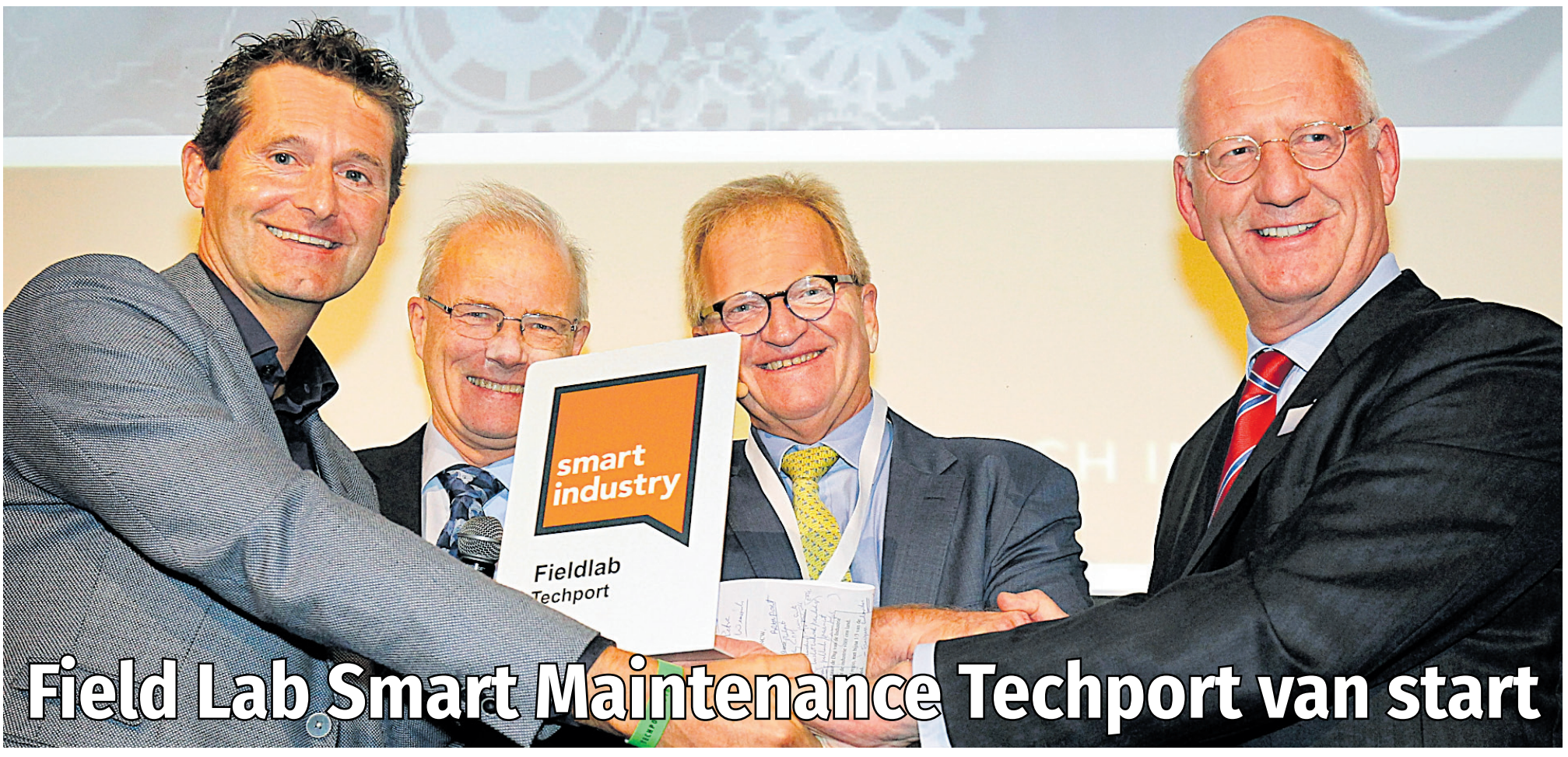

Field Lab Smart Maintenance Techport van start

IJmond - Directievoorzitter Theo Henrar van Tata Steel Nederland heeft vorige week het schildje in ontvangst genomen dat hoort bij de oprichting van het Field Lab Smart Maintenance Techport. De deelnemers vormen met elkaar een zogenaamde ‘triple helix’, een samenwerking tussen productiebedrijven, onderhoudsbedrijven, start ups, kennisinstellingen en overheden in de Techport-regio. In het ecosysteem wordt gebruik gemaakt van het fysieke Field Lab én het netwerk om slimmere manieren van onderhoud te ontwikkelen, in de markt te zetten en te vertalen naar opleidingen. In de komende jaren gaan diverse industriële producenten en leveranciers, zoals onderhoudsbedrijven en ICT-specialisten, aan de slag in een proeffabriek (het Field Lab) in de Techport-regio en met echte fabrieken. Ook onderwijsinstellingen leveren, als kennisdragers, een bijdrage aan dit ecosysteem. Samen ontwikkelen zij nieuwe businessmodellen en in het verlengde daarvan nieuwe opleidingsmodules. (foto: Ron Pichel)

DE ALLERNIEUWSTE CRYOLIPOLYSE!

Tot 8 cm vet verliezen per behandeling

Begin nu en raak snel van uw overtollig vet af!

VET VERLIEZEN DOOR BEVRIEZEN!

voor hem/voor haar

CRYOLIPOLYSE!

5 apparaten geen wachttijden!

Doelgericht afslanken met blijvend resultaat!

5 HALEN = 4 BETALEN

DIT ZEGGEN ONZE KLANTEN:

Tom uit Santpoort

Na 4 behandelingen Cryo lipolysekuur en bijbehorende Pressokuur eindelijk verlost van mijn lovehandles!!

Superblij, dank je wel dames

Bianca uit IJmuiden

Superblij 12 kilo kwijt na de Bio HCG kuur van 21 dagen en strak in mijn lijf door te bevriezen!!

3x Cryolipolyse

Lieve mensen van de beauty en afslanksudio Velserbroek

Op 17 juli 2018 hielden jullie een open dag. Toen ik jullie vrolijk gekleurde trap opliep, had ik nog geen idee welke wending mijn leven zou krijgen. Diezelfde middag onderging ik (94 kg!) mijn eerste Freeze behandeling. Na de eerste kuur van vetbevriezen ben ik doorgegaan in combinatie met de Bodyformer. Nu, 15 maart 2018, ben ik 16 kg aan gewicht kwijt en totaal 41 cm omvang. Ik voel me prettiger, kijk met plezier in de spiegel. En wat ook heel belangrijk is: ik heb geen last meer van mijn rug en mijn benen. Ik ben erg blij dat ik die 17e juli bij jullie naar binnen gelopen ben.

Liefs Albertine (en ik ga nog even door)

• Gratis begeleiding • Gratis Intakegesprek t.w.v. € 29,95 • Gratis BMI meting

*** DIRECT RESULTAAT * VOOR MANNEN EN VROUWEN**
*** VERLIES VELE CENTIMETERS PER BEHANDELING**
*** VET BLIJFT WEG * ONDERHUIDS VET IJSKOUD VERDWENEN!**
*** ZIE HET VERSCHIL... VOEL HET VERSCHIL!**

10 KILO KWIJT IN 4 WEKEN TIJD!

BEZOEK GEHEEL VRIJBLIJVEND ONZE OPEN DAGEN

Maandag 8 oktober, dinsdag 9 oktober en vrijdag 12 oktober van 10.00 tot 17.00 uur

STOFWISSELINGSKUUR!

Verlies in 21 dagen 8 tot 10 kilo

RESET UW LICHAAM!

- *versnelt uw stofwisseling
- *reinigt en ontgift
- *meer energie

GEGARANDEERD SUCCES!

...afslanken met centimeters tegelijk!

Nu VOLLEDIGE KUUR

€125,-

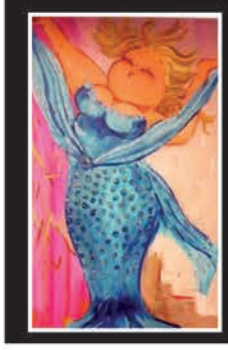

BEAUTY & AFSLANKSTUDIO VELSERBROEK

Klompenmakerstraat 7, 1991 JJ Velserbroek Tel. 023-5490556

WWW.AFSLANKSTUDIOVELSERBROEK.NL

Jeugdmusicalgroep De Jonge Stem presenteert SHREK

IJmuiden - Na eerdere successen als Urinetown, Legally Blonde, Fame, The Wiz, West Side Story en How to Succeed in Business, met lovende recensies in de lokale media en op landelijke platforms, spelen, dansen en zingen de leden van De Jonge Stem dit jaar op 9 en 10 november de sterren van de hemel in 'Shrek the musical' in Stadsschouwburg Velsen.
Shrek the Musical is een hilarisch sprookje waarin monsters het meisje krijgen, ezels en draken de liefde vinden en waarin prinsessen prachtig zijn in alle maten!
De chagrijnige groene oger Shrek woont alleen in zijn moeras. Dat vindt hij wel best, want de wereld is bang voor hem.
Maar plotseling wordt zijn kluizenaarsbestaan bruut verstoord wanneer een groep dakloze sprookjesfiguren in zijn moeras wordt gedumpt door de wrede, in lengte iets tekortschietende Lord

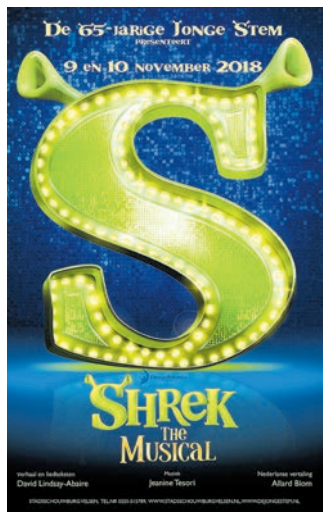

Farquaad. Deze biedt de oger echter een deal aan; als Shrek de mooie prinses Fiona redt dan zal hij zijn moeras weer terugkrijgen. En dan start Shreks grote avontuur! Met een geweldig decor, schitterende kostuums, een gigantische draak en energieke dans- en zangnummers is Shrek omgetoverd van boek en tekenfilm tot een volwaardige familiemusical die er zeker voor zal zorgen dat het publiek de zaal swingend verlaat en je laat geloven dat er een gelukkig einde bestaat voor iedereen. Jeugdmusicalgroep De Jonge Stem viert dit jaar haar 65-jarig jubileum en is een begrip in Velsen. De 45 talentvolle leden zijn tussen de 12 en 22 jaar oud en brengen elk jaar in november twee voorstellingen op de planken van de Stadsschouwburg Velsen.
Kaarten aan de deur 18,50 euro kunt u bestellen aan de kassa van de Stadsschouwburg Velsen of via de website www.stadsschouwburgvelsen.nl. (afbeelding: aangeleverd)

Boekenvrienden in de bieb

Kinderboekenweek 2018

Velsen - Tot en met 14 oktober is het weer Kinderboekenweek! En natuurlijk is er dan van alles te beleven in de Bibliotheek. Het thema is dit jaar vriendschap en de Bibliotheek pakt uit met boekenvrienden en het kinderboekenweekfeest.
In de maand oktober kunnen alle kinderen boekenvrienden maken in de de Bieb. Op verschillende plaatsen op de jeugdafdeling staan presentaties met verschillende soorten boeken (poëzie, weinig letters, informatie, strips & dierenboeken) Voor iedereen de uitdaging om eens een ander soort boek te pro-

beren. Bij de balie kunnen de kinderen een stempelkaart halen. Als je vijf soorten hebt geprobeerd en je stempelkaart vol hebt, kun je deze inruilen voor een leuk prijsje.
Op zaterdag 6 oktober is het feest in de Bibliotheek. Er komt om 10.30 uur een poppenkast van theater Poppengrollen en om 11.00 uur verzorgt Soli de muzikale voorstelling 'Vrienden van Mol, Rat en Pad'. Je kunt ook vriendschapsarmbandjes maken of aan de gang gaan met de boekenvrienden. De toegang is gratis. Zie ook www.bibliotheekvelsen.nl. (foto: aangeleverd)

Suomi masters scoren op WK atletiek

Santpoort-Noord - Drie AV Suomi atleten, Ilona Zeilmaker, Pascal Geursen en René van Houwelingen hebben in september deelgenomen aan het WK Masters in Malaga. Uitblinker Ilona behaalde de 5e plek bij werpvijfkamp en de 7e plaats tijdens de finale speerwerpen. Alle drie de atleten behaalden dikke PR's op de werpvijfkamp.

Dinsdag 4 september mocht Ilona de spits afbijten met het speerwerpen. Na een heel spannende strijd met de Chinese Dan Wang, wist Ilona met een goede laatste worp van 32,78 meter de Chinese voor te blijven. In deze groep van vrouwen tussen de 35 en 40 jaar eindigde de Nederlandse atleet Margreet Takken als 3e met 38,89 meter. Winnaar werd de Spaanse Mercedes Chilla Lopez met 47,38 meter.
Bij een temperatuur van 35 graden en geen wind was donderdag 6 september de beurt aan Pascal. Hij kwam tot een persoonlijk record op de Pentathlon (mannen 50 – 55) met 2921 punten: een 17e plaats op de wereldranglijst
Met slechts een maand voorbereiding ging René vrijdag 7 september van start bij de mannen van 55 tot 60 jaar. "Ik kwam zonder verwachtingen, dus dit resultaat was meer dan ik kon dromen", vertelde René. Met 10,02 meter behaalde hij een knappe 4e plek bij het kogelstoten en oogstte bewondering met 26,64 meter bij het speerwerpen (7e). Ondanks een aantal tegenvallende resultaten eindigde hij op een 27e plek met 2103 punten. "Dit stimuleert mij om nog meer te trainen. Over twee jaar in Toronto zal ik er weer staan!", aldus René.
In het laatste WK weekend startte Ilona haar werpvijfkamp. Een hele week wachten en kijken ging de anders zo koele Ilona niet in de koude kleren zitten. "De zenuwen gierden door mijn lijf ", aldus Ilona. In de wedstijd die volgde was hier niets meer van te merken; als enige van de groep wierp zij zonder ongeldige pogingen. Het begon met een prachtige worp van 31,51 meter bij het kogelslingeren. Ondertussen liepen de temperaturen en de luchtvochtigheidsgraad op. Na kogel (9,44) en discus (27,78) volgde een perfecte speerworp van 31,65 meter. Als slot nog een mooie 10,15 meter met het gewicht. Dit alles resulteerde een puntentotaal van 2642. Een nieuw PR en een verdiende 5e plek op het WK Masters. (foto: aangeleverd)

Openingsdag Stormvogels zeer succesvol

IJmuiden - Afgelopen weekend hield Stormvogels een openingsdag voor de jeugd als aftrap voor het aankomende seizoen. Voor de derde keer in successie was dit een mooi evenement.
De jeugdactiviteiten commissie, de jeugdcommissie, jeugdtrainers en trainers en spelers van de seniorenselectie lieten zich van hun beste kant zien. Door hun inzet en met hulp van sponsor Zebra uitzendbureau BV werd een prachtig scala aan activiteiten geboden aan de jeugd. Voetbalcity pakte groots uit met 8 schitterende spelonderdelen en ook een echte tropische stormbaan werd uitgerold.
De in grote getale aanwezige jongens en meisjes genoten van de geboden uitdagingen op het veld onder het genot van heerlijk weer. Onder deskundige begeleiding werkte zij met veel plezier hun onderdelen af en tussendoor werden zij beloond voor hun inspanningen met een drankje en een perfect geregelde lunch. Tussendoor werd ook gretig gebruikt gemaakt van de suikerspinnen (Dekamarkt) of men beproefde het geluk in de jeugd grabbelton waar prachtige prijzen te winnen waren. Ook het springkussen vond met name bij de allerkleinste ook gretig aftrek.
Moe maar voldaan ontving een ieder ook nog een persoonlijke herinnering aan deze prima georganiseerde openingsdag. Het visitekaartje van Stormvogels is getoond en resulteerde ook nog eens in aantal nieuwe jeugdleden. Zij zullen gaan ervaren wat voor een mooi evenementenprogramma er dit seizoen allemaal nog geboden wordt, naast natuurlijk de leuke trainingen en wedstrijden onder deskundige begeleiding.
Wat te denken van Haloween in de herfstvakantie, Sinterklaasfeest, Kerstdisco, zaalvoetballen, voetbalschool, Paastoernooi, Licht training, Casinoavond, om er maar eens een paar te noemen. Kom je ook bij ons sporten en spelen!
Meld je aan via de website, Facebook of kom gewoon eens langs. Stormvogels 106 jaar jong, immer bruisend en steeds meer op zaterdag. (foto: aangeleverd)

't Mosterdzaadje

Dakpannenconcert en pianiste Maria Ivanovich

Santpoort-Noord - Met het concert van vrijdag 5 oktober om 20.00 uur gaat het dak er weer af. Althans zo voorspellen de pianisten Patrick Hopper, Wim Voogd en de bariton Joost van Tongeren. De drie goede vrienden staken hun koppen bij elkaar om met een 'dakpannen-concert' een bijdrage aan de bouwkosten te kunnen geven. En ze zochten naar alle soorten muziek waar het thema 'dak' in voortkomt. Ze kwamen een heel eind.

Met de Sonate voor piano quatre mains van Beethoven en de Petite Suite van Debussy lijkt het nog niet echt op een dakconcert, maar Joost laat al gauw van zich horen. Met "Boeuf sur le Toit" (de os op het dak) van Milhaud gaat het dak er echt af. Aanstekelijke melodieën en bitterzoete harmonieën en de sfeer van het Carnaval in Rio. En met 'Kom van dat dak af' laten de vrienden horen dat het niet altijd zo klassiek met ze gesteld is.
Zondag 7 oktober om 15.00 uur treedt in 't Mosterdzaadje de pianiste Maria Ivanovich op. Zij komt uit Barcelona overgevlogen om in haar pianorecital haar liefde voor de min of meer minimalistische muziek te betuigen. Een stijl waar behalve vertolkers ook publiek steeds meer affiniteit mee heeft. Op haar programma Mompou, ter Veldhuis, Schontal en Harada.
Maria Ivanovich koos het programma dat op dit moment van haar kunstzinnige ontwikkeling het best bij haar aansluit. De muziek is vrij van simpele briljante effecten en zoete romantiek. Het is een verkenning van zeer diepe gevoelens opgewekt door een onverwachte diversiteit van verfijnde geluiden. De door Maria uitgekozen muziek brengt haar zelf en ook de luisteraar in een wereld van transparante bel-achtige geluiden, reizend door verwoestende gevoelens bereikt met minimalistische middelen en uiteindelijk terechtkomend in een staat van dronkenschap veroorzaakt door het stuk dat geinspireerd is op 'De tuin der Lusten' van Jeroen Bosch. Maria Ivanovich won meer dan veertig internationale pianoconcoursen en bekleed in Barcelona diverse leidinggevende en organisatorische functies op concert muziek gebied.
't Mosterdzaadje, Kerkweg 29, telefoon 023-5378625. Vanaf een half uur voor aanvang is de zaal open. Toegang vrij, een bijdrage in de onkosten wenselijk. Zie ook www.mosterdzaadje.nl. (foto: aangeleverd)

Gezond Natuur Wandelen

IJmuiden - Samen wandelen in het groen is goed voor lichaam én geest. Daarom biedt Stichting Gezond Natuur Wandelen elke week op vaste tijden en plekken wandelingen aan in de natuur of het groen in de stad.
Een wandeling duurt ongeveer een uur en gaat in een rustig tempo. Deelname kost niets, aanmelden is niet nodig. Na afloop is er gelegenheid om samen koffie of thee te drinken. In IJmuiden is elke dinsdag om 9.45 uur een Gezonde Natuur Wandeling die start bij buurtcentrum De Spil aan de Frans Halsstraat 29. De wandelingen zijn speciaal voor mensen die wat meer willen bewegen en dat graag samen met anderen willen doen. Iedereen is welkom. Vrijwilligers begeleiden de wandelingen en vertellen onderweg wat over de natuur. Deze 'natuurmomenten' maken de wandelingen extra aantrekkelijk. Stichting Gezond Natuur Wandelen biedt op ruim 60 locaties in Nederland gratis begeleide natuurwandelingen aan. De vrijwilligers krijgen een wandelbegeleiders- en een EHBO-cursus aangeboden. Belangstellenden kunnen zich aanmelden via contact@gezondnatuurwandelen.nl.
Gezond Natuur Wandelen is mede mogelijk gemaakt door de Provincies Noord-Holland, Zuid-Holland en Brabant, Fonds Nuts Ohra, de provinciale landschappen en lokale partners.

KENNISGEVING

Bouwbesluit 2012 en Algemene Plaatselijke Verordening, beschikking geluidsontheffing Q4 (cluster 42)

De Omgevingsdienst Noordzeekanaalgebied maakt namens Gedeputeerde Staten van provincie Noord-Holland bekend dat zij een beschikking ingevolge het Bouwbesluit 2012 en de Algemene Plaatselijke Verordening van de gemeente Velsen heeft afgegeven.

De beschikking betreft het verlenen van een ontheffing op grond van het Bouwbesluit 2012 voor het werken buiten de reguliere werktijden (te weten maandag t/m zaterdag voor 7.00 uur en na 19.00 uur en op zon- en feestdagen) voor maximaal de geluidsniveaus zoals vermeld in paragraaf 4 tabel 2 t/m 11 van het akoestisch rapport (behorende bij de beschikking) voor de periode van 1 oktober 2018 tot en met 31 december 2018, voor de hoogst belaste woningen op het Sluiseiland, Kanaaldijk West, Kanaaldijk Midden en Kanaaldijk Oost.

Tevens verleent de Omgevingsdienst Noordzeekanaalgebied een ontheffing op grond van de Algemene Plaatselijke Verordening van de gemeente Velsen voor de avond- en nachtperiode voor maximaal de geluidsniveaus zoals vermeld in paragraaf 4 tabel 2 t/m 11 van het akoestisch rapport (behorende bij de beschikking) voor de periode van 1 oktober 2018 tot en met 31 december 2018, voor de hoogst belaste woningen op het Sluiseiland en aan Kanaaldijk West, Kanaaldijk Midden en Kanaaldijk Oost.

Het betreft een ontheffing voor verschillende bouwactiviteiten (onder andere betonwerk bij verschillende onderdelen van de sluis en werkzaamheden aan damwanden) en graafwerkzaamheden.

Het betreft een beschikking ten behoeve van de aanleg en het gebruik van een nieuwe zeesluis te IJmuiden (het project Nieuwe Zeesluis IJmuiden). De nieuwe zeesluis dient ter vervanging van de Noordersluis, welke zijn technische levensduur heeft bereikt. Naast de scheepvaartfunctie dient de zeesluis tevens als primaire waterkering voor een groot deel van Noordwest-Nederland.

Aanvrager: OpenIJ EPC v.o.f.
Zaaknummer: 8445074

Er zijn geen zienswijzen ingediend tegen de ontwerpbeschikking.

Provinciale coördinatieregeling van toepassing
Op grond van artikel 3.33, eerste lid, onder a en b, van de Wet ruimtelijke ordening (Wro) worden besluiten die nodig zijn ter verwezenlijking van het project Nieuwe Zeesluis IJmuiden door de provincie Noord-Holland gecoördineerd. Deze coördinatie vindt plaats op grond van het vaststellingsbesluit van het inpassingsplan Zeetoegang IJmond van Gedeputeerde Staten van 22 september 2014 en de wijzigingsbesluiten van 16 juni 2015 en 24 november 2015. De coördinatie heeft tot gevolg dat op deze besluiten de uitgebreide voorbereidingsprocedure als bedoeld in artikel 3.31, derde lid, van de Wro van toepassing is.

Inzage
De beschikking en de bijbehorende stukken liggen met ingang van de dag na publicatie gedurende zes weken, van 5 oktober tot 17 november 2018, ter inzage op www.odnzkg.nl onder bekendmakingen en (digitaal) bij:
- provincie Noord-Holland, Noord-Hollands Archief, Kleine Houtweg 18 te Haarlem (op afspraak, telefoonnummer 023-514 33 31);
- gemeente Velsen, Dudokplein 1 te Velsen.

Beroep
Als u belanghebbende bent bij de beschikking, kunt u binnen zes weken na de dag waarop deze beschikking ter inzage is gelegd een beroepschrift indienen bij de Afdeling bestuursrechtspraak van de Raad van State, Postbus 20019, 2500 EA Den Haag. U moet dan wel uw zienswijze tegen de ontwerpbeschikking naar voren hebben gebracht, of goede redenen hebben om dat niet te hebben gedaan. Beroepschriften moeten zijn ondertekend en bevatten minstens uw naam en adres, de dagtekening, een omschrijving van het besluit waartegen uw beroep is gericht en de gronden van uw beroep. U moet indien mogelijk een kopie van deze beschikking meesturen.

Op deze beschikking is tevens afdeling 2 van hoofdstuk 1 van de Crisis- en herstelwet van toepassing. Dit brengt onder meer met zich mee dat alle beroepsgronden in het beroepschrift dienen te worden opgenomen, en dat deze na afloop van de beroepstermijn niet meer kunnen worden aangevuld.

In spoedeisende gevallen kunt u een voorlopige voorziening vragen bij de Voorzitter van de Afdeling bestuursrechtspraak van de Raad van State. U kunt alleen een voorlopige voorziening aanvragen als u beroep heeft ingesteld. Voor het instellen van beroep en het vragen van een voorlopige voorziening is griffiegeld verschuldigd. De Afdeling bestuursrechtspraak van de Raad van State kan daarover meer informatie geven.

Voor meer informatie over het instellen van beroep kunt u de brochure 'Bezwaar en beroep tegen een beslissing van de overheid' downloaden van de website www.rijksoverheid.nl. Voor algemene informatie over procedures kunt u ook bellen met de rijksoverheid op telefoonnummer 1400 (lokaal tarief).

Omgevingsdienst
noordzeekanaalgebied

KWALITEITS HUIS AAN HUIS VERSPREIDING
VERSPREIDNET
Voor vakkundige verspreiding van folders
Tel. 0251-674433 - E-mail: info@verspreidnet.nl

CHRIS HARDENDOOD WITGOED
Reparatie was-, droog- en koelapparaten
Ook voor inbouwapparaten!
Dealer Bosch en Miele Tel. 023-5385478

Te koop:
2 grote kookpannen, rvs met glazen deksel, ideaal voor stamppot of snert nieuw niet gebruikt 10,- p.st.
Tel. 06-37484917

Te koop:
Voor kappersopleiding: zak krullers 10,-, zak permanentkrullers (dun/dik) + pinnen en stekers 15,-, oefenkop 5,-.
Tel. 023-5380667

Uw veelzijdige vakman voor al uw klussen:
Onderhoud - Timmerwerk - Keukens
Badkamers - Renovatie - Dakkapel
Ook uw zonne-energie specialist
DE KLUSSENIER®
*Geen voorrijkosten
*Vrijblijvende offerte
*Garantie
Mark Raspoort
Heidestraat 29, 1971 HK IJmuiden
Tel: 0255 - 577489, Mob: 06 - 17296996
markraspoort@klussenier.nl, www.klussenier.nl

GESTOLEN:

Cube mountainbike, zwart met groene tinten. Gestolen Plein 1945 op 2-10-2018 rond 16.30/16.45 uur.

GOUDEN TIP 50,-!

Tel. 06-13712114

De uitgever van deze krant kan geen enkele aansprakelijkheid aanvaarden voor schade van welke aard ook, ontstaan door het niet tijdig en/of onjuist plaatsen van advertenties in onze bladen. Fouten in telefonisch opgegeven advertenties of ontstaan door onduidelijk handschrift van de opdrachtgever behoeven door ons niet te worden gecompenseerd.

*** Gevraagd:**
Voor mijn hobby ben ik op zoek naar elektrische en gewone fietsen om te knutselen. Tel. 06-84613045

Te koop:
Z.g.a.n. 1 x vitrage wit 135 br:b230 l: + vlinderplooi + metalen rail + 3 steunen + 24 runners + 24 haakjes + 1 trekstang 50,-. Tel. 06-21921738

Gevonden:
Tasje merk buoabpo voor wandelwagen baby, met inhoud. Een zondoekje en insectenhoes. Richting winkelcentrum. Tel. 06-17318448

Te koop:
Nagenoeg niet gedragen 'engels harris tweed colbert'. Kleur: groen/beige. Maat: 26-(large). 35,-. Tel. 023-5361897

Te koop:
Winterbanden met stalen velgen 4x maat 195/65 t15 st maat 5x114,3 niet meer passend onder nieuwe auto 200,-. Tel. 06-83130410

Verloren:
Een trouwring met inscriptie de datum 31-12-1957 en twee namen, omgeving Orionweg en Dennekoplaan. Tel. 0255-510933

Te koop:
Scherm voor scooter zip zgan met beugels 55,-. Tel. 06-36455354

Te koop:
Scootmobiel accu 2 stuks. 50ah/12volt. Prijs 2 stuks 85 euro. Is niet per stuk te koop. Tel. 06-14175946

Te koop:
Lage leren zw. ds. Laarsjes, gevoerd. aan beide zijden ritsjes waarmee je de laars kan 'omslaan'. maat 40 25,-. Wolky enkel hg leren br. Dames schoen i.g.st. Mt. 39 met voetbed voor steunzool van 125,- voor 30,-. Tel. 0251-244037

Te koop:
Nieuwe postcodeloterij-fiets, merk Batavus, prijs 275 euro. Tel. 06-13481126

Warme Bakker AD KETELS
Willemsplein 13 ☎ 0255-514472 / Cepheusstraat 25 ☎ 0255-511599
Lange Nieuwstraat 779 IJmuiden ☎ 0255-534495
Zeewijkplein 19 IJmuiden ☎ 0255-537606
W.C. Marsmanplein Haarlem ☎ 023 5396336
Rijksstraatweg 104 Haarlem ☎ 023 2021655
Voor dagelijks vers en het allerbeste brood en banket bent u bij ons aan het juiste adres!

ONBETWIST UW BOSSCHE BOLLEN SPECIALIST

VRIJDAG EN ZATERDAG

Het najaar is begonnen:
STOOFPEERCAKE *Roombotercake met verse Hollandse stoofpeertjes* — **Hele cake € 4,95**

Ovenvers gezond volkorenbrood: TIJGERVOLKOREN
Met een knapperige tijgerkorst — **Heel € 2,00**

BROOD VAN DE MAAND OKTOBER:
Zaden- en granenbrood met minder koolhydraten
SLANKBROOD *Géén E-nummers, géén melk, géén suikers, géén vet!* — **Per stuk € 1,75**

WEEKENDGEBAK: *Ouderwets trakteergebakje:*
SLAGROOMSOES
Met de allerlekkerste slagroom — **Per stuk € 1,75**

MAANDAG T/M DONDERDAG

Herfst..... Speculaas!!!
SPECULAASTAARTJE *Met amandelspijs en lekker veel amandeltjes* — **€ 5,75**

Ovenvers en superlekker: SUIKERBROOD
Met heerlijke kaneelknispers — **Nu slechts € 1,95**

ONZE VASTE DAG-AANBIEDINGEN: MAANDAG 3 broden wit, bruin of volkoren 5,95. DINSDAG 11-Granenbrood 2 + 1 GRATIS! WOENSDAG rozijnenbollen 2 + 1 gratis. DONDERDAG gevulde koek 1,30. VRIJDAG slagroomschnitt 7,75. ZATERDAG 6 witte bollen 2,10.

Te koop:
Parfumflesjes en speelgoed, div. uitzoeken, 5,-. Donald Duck jaargangen, incompleet, à 7,50. Tel. 06-39021243

Te koop:
2 Jerrycans 10,-, 5 ltr. 3/4 vol gemengd, 2 ltr. olie voor bromfiets, alles 12,50, dubbele fietstas 5,-. Tel. 0251-240513

Te koop:
Legpuzzels 500 t/m 3000 stukjes, Ravensburger, Jumbo, Anton Pieck, Comic, v.a. 0,50 t/m 5,- per puzzel. Tel. 023-5390914

KENNISGEVING

Ontwerpbesluit Provinciale milieuverordening N-H

De Omgevingsdienst Noordzeekanaalgebied maakt namens Gedeputeerde Staten van Noord-Holland bekend dat ze een ontwerpbeschikking voor een ontheffing ingevolge de Provinciale milieuverordening Noord-Holland (Aardkundig monument) ter inzage heeft gelegd.

De ontheffing betreft het voornemen tot het inrichten van het terrein van een voormalig tuincentrum.

Aanvrager: Firma Kloosterboer
Locatie: Biezenweg 70 te Santpoort-Noord
Zaaknummer: 8511455/2018-20AM

Inzage
De ontwerpbeschikking en de bijbehorende stukken liggen met ingang van de dag na publicatie gedurende zes weken ter inzage op www.odnzkg.nl onder bekendmakingen en (digitaal) bij:
- provincie Noord-Holland, Noord-Hollands Archief, Kleine Houtweg 18 te Haarlem (op afspraak, telefoonnummer 023-514 33 31);
- gemeente Velsen, Dudokplein 1 te IJmuiden.

Zienswijzen
Binnen de inzagetermijn kan een ieder zienswijzen over de ontwerpbeschikking naar voren brengen via digitale formulieren op de website www.odnzkg.nl. Uw persoonsgegevens zullen niet openbaar worden gemaakt. Een schriftelijke zienswijze stuurt u aan de Omgevingsdienst Noordzeekanaalgebied, Regiebureau, Postbus 209, 1500 EE Zaandam.

Heeft u een vraag over deze procedure of wilt u mondelinge zienswijzen naar voren brengen dan kunt u gebruik maken van het contactformulier op www.odnzkg.nl. Er wordt dan contact met u opgenomen.

Wij maken u erop attent dat slechts beroep tegen de uiteindelijke beschikking kan worden ingediend als men belanghebbende is bij die beschikking en als een zienswijze naar voren is gebracht over de ontwerpbeschikking.

Omgevingsdienst
noordzeekanaalgebied

VERHAALLEZING CARMEN DE HAAN

HAAL DE KOLDER UIT JE KOP

Zondag 7 oktober

Locatie: St. Raphaëlkerkje, Popellaan 1.
Bloemendaal. Tijd: 14.00-16.00 uur.
Bijdrage: €9,- incl. koffie, thee en schrijfgerei.
Reserveren niet noodzakelijk, iedereen is van harte welkom.
Informatie: www.carmendehaan.nl

I am vintage

Dames en herenkleding

DUUR DOEN KAN ALTIJD NOG!

Kennemerlaan 65 • IJmuiden
0255-577865

Te koop:
Winterbanden z.g.a.n. op stalen velg voor Ford C-max. Vredestein snowtrac3. 195/65 r15 91t. Vraagprijs 200,-. Tel. 06-52133128

Aangeboden:
Mercure damesfiets 'nieuw', 8 versnellingen 3 jaar oud 2 x op gefietst 120,-. Tel. 06-53751948

Te koop:
3-del. vazenset 200,-, koets met gouden paaren 100,-, fototoestel en hoes 50,. Tel. 0251-224306

Te koop:
Satelietschotel 200,-, boeddhabeeld 100,-, veer voor krachttrainen 20,-, 12 glazen kaarsen 12,-, 2 dienbladen met steentje 10,-. Tel. 0255-757228

Te koop:
2 grote kookpannen, rvs met glazen deksel, ideaal voor stamppot of snert nieuw niet gebruikt 10,- p.st. Tel. 06-37484917

Te koopp:
Artiskaart 10,-, Senseo koffiezetapp. 15,-, friteuse 15,-, blender 10,-, citruspers 10,-. Tel. 0255-511023 na 16.00 uur

postnl Pakketpunt · WESTERN UNION MONEY TRANSFER · Staatsloterij · Lotto.

THE READ SHOP

VIVÁNT

Uw adres voor de nieuwste tijdschriften-boeken-kantoorartikelen-cartridges-wenskaarten-giftcards

Readshop Vivant Timmy,
Rijksstraatweg 108, Haarlem, 023-5380500

WONEN.NL

MAAK VAN JE HUIS JOUW DROOMHUIS!

welKOOP

Aanbiedingen geldig t/m zondag 7 oktober 2018
www.welkoop.nl

DONDERDAG KOOPAVOND

ZONDAG OPEN
VAN 12.00 TOT 17.00 UUR

Alle kattensnacks
Bijv. Felix partymix original 60 gram
2 stuks ~~2.98~~ **nu 2.24**

2e halve PRIJS

NU VOOR 49.95

Royal Canin hondenvoeding
Medium, maxi of giant adult. Inhoud 15 kg
+ 3 kg gratis.

Ook verkrijgbaar Royal Canin mini adult 8 kg
+ 1 kg gratis ~~38.99~~ **nu 34.99**

2 STUKS 4.-

Vogelbescherming pindakaas voor vogels
Original, meelwormen, bosvruchten of noten & insecten. Zeer calorierijk en geen zout toegevoegd.
Inhoud 330 gram.

Alle Beeztees hondenmanden en -kussens
Bijv. kussen zigzag 100x70 cm
44.95 **nu 35.96**

KORTING 20%

Velda 3-colour stick
Geschikt voor vrijwel alle vijvervissen. Voor een gezonde groei en ontwikkeling. Inhoud 15 liter.
~~7.99~~ **5.-**

Vitakraft snacktas
Rijkgevulde tas met 5 verschillende soorten snacks voor konijn en knaagdier.
~~10.90~~ **4.99**

Kom ook naar ons
blije hondenbuffet en ballenbak!
A.s. zaterdag vanaf 11.00 uur!!

Hagelingerweg 210 (hoek Biezenweg) Tel.: 023 - 537 03 57

NIEUWS VAN DE VOETBALVELDEN

DEM makkelijke prooi voor fel Stormvogels

Op sportpark Zeewijk dacht Stormvogels een sterkere opponent in DEM te hebben dan verwacht. Ten opzichte van het vorige seizoen had het team van de nieuwbakken trainer Ron Bouman namelijk een drietal spelers van de zondagselectie, te weten Rick Stals, Roel Pitstra en Eric Klijn, mogen verwelkomen en dit trio moest een grote aanwinst zijn.

Reeds in minuut tien nam Stormvogels de leiding met een heel mooi uitgespeeld doelpunt waarbij de DEM-verdediging totaal opengereten werd. Vanaf rechts gaf de zeer actieve Thomas Scholten een verre pass af over de gehele breedte van het veld richting Danny Blok die zich mooi vrij speelde en vervolgens een voorzet-op-maat gaf richting het hoofd van Brian Ezeoke, 1-0.
Na negentien minuten moest scheidsrechter Jelle van Hamersveld rood trekken voor DEM-verdediger Eric Klijn; in een fel duel met Scholten ging hij voor eigen rechter spelen door zijn opponent na te trappen en dat ontging de leidsman niet.
Met goed en snel combinatiespel bleven de IJmuidenaren de veste van DEM onder druk zetten en met nog veertien minuten te gaan ontving Scholten een niet te missen assist van Taoufik Dadouh (afkomstig van de A-junioren) om daarmee de ruststand op 2-0 te bepalen.
In de tweede helft liet Stormvogels de teugels iets vieren en werden de Beverwijkers daardoor iets sterker en dat resulteerde in slechts een kans voor de zeer robuuste en snelle Pitstra die doelman Germain Ebbeling met een keihard schot trachtte te verschalken. Daarvoor zag Stormvogels-middenvelder Glenn Bruinsma zijn kopbal op de paal belanden en doelman Erwin Hoogerland een redding verrichten op zijn daarna loeihard schot.
Het laatste kwartier werd het publiek nog op vier doelpunten getrakteerd. De veel opkomende verdediger Stijn van der Voort gaf vanaf rechts een voorzet richting Scholten die de bal in een keer op zijn slof nam en als een projectiel vloog het leder het net in, 3-0. Nadat Alfonso Alphenaar tien minuten voor tijd in het veld was gekomen, stond hij op de juiste plaats om in de rebound (Scholten raakte de paal) de marge van het team van trainer Lettinga op te voeren tot vier doelpunten. En nog was de koek niet op, want twee minuten later kon na een voorzet van Ezeoke de actieve Scholten zijn hattrick maken, 5-0. In de slotfase nam Stals, nadat hij door doelman Ebbeling onderuit was gehaald, via een strafschop de eretreffer voor zijn rekening, 5-1. Met grote inzet en goed combinatiespel heeft Stormvogels een eclatante overwinning kunnen boeken.
Zaterdag gaat de reis naar Amsterdam-West om aldaar tegen VVA/Spartaan om 15.00 uur aan te treden.

SVIJ vergeet kansen af te maken en speelt weer gelijk

SVIJ is er afgelopen weekend opnieuw niet in geslaagd om de eerste drie punten van het nieuwe seizoen binnen te halen. De formatie van trainer Peter Barzilay en assistenten Ronald Vader en Pieter de Braal creëerde net als vorige week een groot aantal kansen die helaas niet benut werden. In Haarlem werd met 2-2 gelijkgespeeld tegen DSK.

SVIJ, dat speelde zonder de vorige week geblesseerd geraakte Mitchell Bruinink en Melvin Huizigna, begon gretig aan de wedstrijd. De IJmuidenaren domineerden in balbezit en gaven DSK amper de kans om in de wedstrijd te komen. DSK kwam direct goed weg toen een ingedraaide corner van Patrick Bruinink door niemand werd aangeraakt en via de binnenkant van de paal het doel weer uit stuiterde.
Even later vond diezelfde Bruinink met een bekeken balletje SVIJ-spits Alex Barzilay, die de bal vervolgens knap aannam en met een snoeihard schot de Haarlemse doelman passeerde. 0-1. Hierna bleef SVIJ met grote kansen het doel van DSK bestoken. Mogelijkheden van Wago Matitaishvilli, Raphael Fraser en Leon Plug vonden echter geen doel.
Het druk zetten van SVIJ kende deze eerste helft ook een keerzijde. DSK was met de lange bal en de counter een aantal keren gevaarlijk. Joey de Jong hield echter zijn ploeg met een aantal fraaie reddingen op de been. DSK begon steeds meer te geloven in een gelijkmaker. In een moment van onoplettendheid van de SVIJ-verdediging profiteerde zij hier dan ook van. Vlak voor rust werd uit een snelle counter een voorzet binnengelopen door de spits van DSK.
Na de rust domineerde SVIJ de wedstrijd weer, net als in de beginfase van de eerste helft. Het was dan ook even later wéér Alex Barzilay die uit een voorzet van Gilian Chen voor zowel de verdediging als de doelman kwam en de verdiende 1-2 binnenkopte.
Hierna begon het spel van SVIJ meer en meer te lopen en ontstonden er nog meer grote mogelijkheden. Nick Keus kopte uit een goed genomen corner net naast, en ook Alex Barzilay kwam een paar centimeter te kort om zijn derde van de middag binnen te knikken.
De SVIJ-defensie gaf weinig weg en het leek er dan ook op dat de IJmuidenaren deze wedstrijd zakelijk zouden gaan uitspelen. Helaas werd een corner fataal en werd de bal door een geheel vrijstaande DSK-speler binnengekopt. SVIJ probeerde hierna in de tijd die restte nog op voorsprong te komen, echter het vizier stond helaas niet op scherp waardoor SVIJ ook dit weekend genoegen moest nemen met een punt. Wel geeft het spel en de gecreëerde mogelijkheden vertrouwen voor de toekomst. Te beginnen as zaterdag als de ploeg van Barzilay op het thuiscomplex het lastige Atletico Amsterdam wacht.

Velsen start met gelijkspel

Zondag speelde RKVV Velsen de eerste competitiewedstrijd uitgerekend tegen de plaatselijke FC in Uitgeest. Een leuk weerzien met trainer Ton Pronk die de afgelopen vier seizoenen de selectie van Velsen onder zijn hoede had en nu in dienst is bij de tegenstander van vanmiddag. Velsen kende een goede voorbereiding met als hoogtepunten het winnen van het eigen Hannie Spronk toernooi en de plaatsing voor de tweede ronde van de KNVB beker. Dus reisden de mannen van de nieuwe trainer Martin Haar vol zelfvertrouwen af richting Uitgeest.

Velsen trad aan met drie nieuwelingen: Yorinn Albers en Guus Rijs (ex EDO) en Giovanni Dors (ex AFC'34) en kon nog geen beroep doen op Joël Panka die nog teveel last had van een knieblessure. Direct na de aftrap noteerden wij een poging van Patrick Castricum die van grote afstand de doelman van Uitgeest wilde testen maar zijn schot hoog over zag gaan. Aan de andere kant moest Yorinn Albers een inzet van Jorn Brouwer uit de korte hoek tikken. Zo hadden beide ploegen hun visitekaartje afgegeven. Na een kwartier was het raak voor Velsen. Een dribbel en voorzet van Daniël Zuiverloon bereikte Patrick Castricum. De spits kon de bal vallend doortikken op Giovanni Dors die de bal laag inschoot. Doelman Sem Bleeker kreeg de bal niet klem en Sebastiaan Scholten tekende de 0-1 aan. Ondanks de Velsense voorsprong was het toch Uitgeest dat de wedstrijd controleerde maar tot gevaarlijke kansen kwam de thuisploeg niet.
Halverwege de eerste helft een vrije trap voor Velsen genomen door Jesper Gutteling op Giovanni Dors. Zijn inzet kon doelman Bleeker nog wegwerken en de rebound werd door Patrick Castricum helaas naast geschoten. Tien minuten later was Velsen opnieuw gevaarlijk. Een lange bal van Daniël Zuiverloon bereikte Patrick Castricum. In het duel met de doelman verdween de bal over de achterlijn. Uitgeest probeerde met vlotte combinaties het spel van Velsen te ontregelen, maar achterin stak het bij Velsen wel goed in elkaar. Het middenveld had daarentegen enige moeite het spel naar zich toe te trekken en de juiste mensen te vinden. Alleen een paar vrije trappen van Giovanni Dors stichtten enig gevaar. De rust kwam dan ook met een kleine voorsprong voor Velsen.
Na de thee direct een gevaarlijk moment voor Velsen. Via een ingooi kwam de bal bij Jorn Brouwer en zijn schot vloog maar net over het doel. Velsen pakte het na rust beter op, creëerde een overwicht en drong Uitgeest naar achteren. Giovanni Dors zag een inzet voorlangs gaan en een pegel van de mee opgekomen Remco van Dam spatte uiteen op de vuisten van Sem Bleeker.
Het overwicht duurde echter maar kort waarna Uitgeest zich herpakte. Dat resulteerde in een aantal gevaarlijke aanvallen via de zijkanten. De spitsen werden met hoge ballen bediend om zodoende de gelijkmaker te forceren. Halverwege de tweede helft had dit succes. Een kopbal van Max Dekker kwam tegen de hand van Remco van Dam en scheidsrechter Wagner wees gedecideerd naar de stip. Mike Olgers stuurde Yorinn Albers de verkeerde kant op: 1-1. Uitgeest kreeg vleugels en had twee minuten later zelfs een voorsprong kunnen nemen als Lester Half wat resoluter was geweest met de kans die hij kreeg. Ook Giovanni Dors kreeg nog een grote kans op aangeven van Bryan Dijkhuizen, zonder verder resultaat. Vijf minuten voor tijd kwam Velsen goed weg toen Jordy Duijn alleen voor Yorinn Albers opdook. Zijn schot werd nog net geblokt door de meegelopen Jesper Gutteling.
Met dit gelijke spel kon uiteindelijk iedereen wel leven. Volgende week naar nieuwkomer NVC uit Naarden. (foto: Frans van der Horst)

Kater voor VSV

Na de goede start van vorige week was het zaak om deze lijn tegen Alliance uit (zaterdag) en Ouderkerk thuis (zondag) voort te zetten. Op papier zou Alliance geen problemen mogen opleveren, maar Ouderkerk mag als titelkandidaat worden gerekend, waar dus volle bak tegen moest worden gestreden.

Aangekomen bij Alliance kreeg trainer Paul Meinders te horen dat er geen scheidsrechter beschikbaar was en normaal gesproken zorgt de thuisspelende partij voor een vervanger. Aangezien die bij Alliance niet beschikbaar was stelde Meinders voor om vanuit VSV een scheidsrechter te regelen. Na akkoord spoedde deze zich naar het Alliance-complex, maar tijdens de warming-up kwam Alliance plotseling met het bericht dat de ploeg geen zin meer had en besloten zij de wedstrijd niet meer te spelen. Dit mag voor VSV met recht een domper worden genoemd en deze vreemde gang van zaken zal dan ook bij de KNVB aanhangig worden gemaakt.
De zondag was dus vooraf over de sterkte van de tegenstander Ouderkerk gewaarschuwd, maar hadden deze boodschap waarschijnlijk niet goed in hun oren geknoopt, want binnen 20 minuten keek VSV, na een schitterende vrije trap en een verdedigingsfout, tegen een 0-2 achterstand aan, waarbij Tom Straver bij Ouderkerk de gevierde man was. Na deze tegenslag was VSV veel beter bij de les, waarbij Ouderkerk met verzorgd voetbal goed onder druk gezet. Deze tactiek leverde een veelvoud aan 100% kansen op, maar het vizier stond bij de aanvallers niet op scherp, waardoor VSV met een 0-2 stand de rust in ging. Na de rust pakte VSV de draad gelijk weer op en Ouderkerk kon zich slechts tot verdedigen beperken. Het team had daarbij het geluk dat keeper René de Jong in een uitstekende vorm verkeerde, want hij redde de enkele malen zeer bekwaam op doelpogingen van VSV. Ondanks het enorme overwicht wist VSV niet te scoren en daardoor kon Ouderkerk met 3 punten huiswaarts keren. VSV kreeg dus met dit resultaat veel te weinig en volgende week hebben zij tegen Diemen uit weer de kans om de bekende kater weg te spoelen. Voor de zaterdag 1 staat de thuiswedstrijd tegen HBC aanvang 14.45 uur op het programma en het team van trainer Paul Meinders zal er volop gebrand zijn om ook hun kater van Alliance met een positief resultaat tegen HBC weg te spoelen.

Jeugdopleiding VV IJmuiden maakt stappen! (deel 2)

Begin juni heeft u op deze plek kunnen lezen dat de jeugdopleiding van vv IJmuiden stappen zet om in de toekomst een aantrekkelijke vereniging te blijven voor zowel de prestatie gerichte als recreatieve jeugd speler. Met trots kunnen we u dan ook melden dat alles voor dit seizoen inmiddels ingeregeld is. Voor ieder jeugdteam (zowel jongens als meisjes) is een kundige trainer aangesteld. De totale trainersstaf bij de jeugd bestaat momenteel uit 53 trainers die met heel hun ziel en zaligheid de spelers en speelsters het voetbal eigen willen laten maken. Alle randvoorwaarden zijn dus ingeregeld, niets staat de prestatie meer in de weg. De diverse competities zijn ondertussen gestart en het plezier spat er van af. Bij vv IJmuiden vinden we het belangrijk dat iedereen erg veel plezier beleeft aan het voetbal. Dit geldt voor de spelers, maar ook zeker voor de leiders, de trainers, de ouders en alle vrijwilligers.
Qua aantal zijn we ondertussen de 850 leden grens gepasseerd. Hiermee is vv IJmuiden samen met R.K.A.V. Velsen de grootste vereniging binnen de gemeente grens.
Vooral bij de meisjes/dames en bij de onderbouw zijn we dit seizoen explosief gegroeid. De meisjes/ dames afdeling is qua aantal verdubbeld zodat we in iedere leeftijdsklasse bij de jeugd minimaal 1 team hebben spelen en daarbij heeft vv IJmuiden twee dameseftallen. In de onderbouw hebben we alleen al in de mini's (JO7) meer dan 40 kinderen. De aanvoer vanaf de jongste jeugd loopt zeer goed. Iedere woensdag middag vanaf 16 uur krioelt het bij de club van vaders, moeders, jongens, meisjes, opa's, oma's en vele andere belangstellenden om deze Ronaldo's en Messi's van de toekomst te bewonderen.
Heeft u ook een zoon of dochter die graag wil voetballen, schroom niet om hem of haar een keer mee te laten trainen. Uw kind heeft erg veel plezier en voor u staat de koffie klaar. Wilt u meer informatie dan kunt U altijd contact opnemen met onze Jeugd Coördinator Mike finch.
Als laatste willen we met trots melden dat alle voetballende leden van vv IJmuiden de komende weken in prachtige nieuwe tenues te bewonderen zijn. Dankzij twee sponsoren (hierover in een later artikel meer) worden al onze teams voorzien van een speciaal voor vv IJmuiden ontworpen tenue. Ook de complete trainersstaf van zowel de jeugd als de senioren worden voorzien van deze nieuwe kleding. Zodra dit allemaal binnen is zal een mooie foto worden geschoten en worden degene die dit mogelijk hebben gemaakt in het zonnetje gezet.
Zoals u kunt lezen zijn er inmiddels dus mooie stappen gezet. U kunt op deze plaats om de paar weken een leuk stukje tegemoet zien waarin we telkens een bepaald onderdeel van de jeugd van vv IJmuiden zullen belichten. In het volgende artikel krijgt u bijvoorbeeld een verslag van de zeer succesvolle reis naar Engeland van onze JO12. Hier hebben zij meegedaan aan een zeer pretentieus toernooi, maar daarover later meer.

de Kennemerlaan

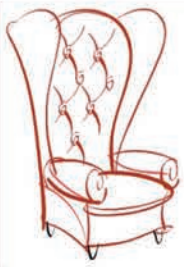

Stoffeerderij VDH

Voor het stofferen
van al uw meubels
en kussens

Vraag vrijblijvende prijsopgave bij u thuis

Kennemerlaan 161 I 1972 EM IJmuiden, tel. 0255-519 007
Tegenover kapper Creations & naast Luba Uitzendbureau
info@stoffeerderijvdh.nl, www.stoffeerderijvdh.nl

Korf Catering
Kookstudio Ymuiden
sinds 1987

Feestje te vieren?
De lekkerste hapjes en koud/
warm buffet bestel je bij
Korf Catering!

Bekijk de vele mogelijkheden
op www.korfcatering.nl

Kennemerlaan 88 I 1972 ER I IJmuiden I 0255-512745
www.korfcatering.nl I info@korfcatering.nl

ANGELA'S HAARMODE

Kennemerlaan 33, 1972 EG, IJmuiden
WhatsApp: 06 514 898 68, vaste lijn: (0255) 511 664
info@angelashaarmode.nl, www.angelashaarmode.nl

Ambachtsbakker BASTMEIJER

Kompasstraat 74-76
Tel. 0255-518000
Fax 0255-521005
IJmuiden

Plein 1945 NO. 50
Tel. 0255-540049
Fax 0255-521005
IJmuiden

Bestel online op: ambachtsbakkerbastmeijer

WIJ ZIJN UW SPECIALIST IN SPELTBROOD EN SPELTBANKET
Alles vers uit eigen bakkerij
Week reklame van 5 oktober t/m 11 oktober

BROODJE VAN DE WEEK
HEERLIJKE SANDWICH TONIJNSALADE
VAN €2,25 NU VOOR MAAR €1,95

HEERLIJKE ZEEBONK
VAN €1,85 NU VOOR MAAR €1,00

HEERLIJKE GEVULDE BOTERKOEK
VAN €4,95 NU VOOR MAAR €3,95

WEEKEND REKLAME
HEERLIJKE VRUCHTENSLOF
VAN €7,95 NU VOOR MAAR €6,95

BIJ €5,00 BESTEDING KRIJGT U EEN KRASLOT EN MAAKT U KANS OP EEN GIANT OPBLAASDIER

Behangersbedrijf E. Fictoor

Rollandstraat 55 rd., Haarlem, tel. 023 - 537 95 90
06 - 28 25 50 55

Voor al uw wand- en plafondafwerking, witten en behangen, het sauzen van muren.

Vrijblijvend prijsopgave en het bezorgen van boeken.

KENNISGEVING

Besluit mobiel breken bouw- en sloopafval, melding

De Omgevingsdienst Noordzeekanaalgebied maakt namens Gedeputeerde Staten van provincie Noord-Holland bekend dat zij een melding ingevolge het Besluit mobiel breken bouw- en sloopafval heeft ontvangen.

De melding betreft de inzet van een mobiele puinbreker tussen 25 oktober en 15 november 2018, gedurende maximaal 5 aaneengesloten werkdagen.

Ontvangstdatum melding: 21 september 2018
Melder: OpenIJ EPC v.o.f.
Locatie: 1e Rijksbinnenhaven, IJmuiden (Arosa Sun werkterrein)
Zaaknummer: 8570531

Tegen deze melding kan geen bezwaar worden gemaakt.

Heeft u een vraag over deze procedure dan kunt u gebruik maken van het contactformulier op www.odnzkg.nl. Er wordt dan contact met u opgenomen.

Omgevingsdienst
noordzeekanaalgebied

Te koop:
Bakoventje, nw. 15,-, magnetron met gril Tarrington, nw. 20,-.
Tel. 0251-240513

Gevraagd:
Wie kan onze oma helpen aan een oud kerkboek of missaal met grote dikke letters v/d katholieke kerk.
Tel. 06-22834077

Te koop:
Brabantia strijkplank 9,-, Nordic walkingstokken 6,-, Huskvarna naaimach. 45,-, dumble halterset 15,-, kruissleutel 5,-, grashark 5,-.
Tel. 023-5271991

Te koop:
Legpuzzels 500 t/m 3000 stukjes, Ravensburger, Jumbo, Anton Pieck, Comic, v.a. 0,50 t/m 5,- per puzzel.
Tel. 023-5390914

Te koop:
2 Jerrycans 10,-, 5 ltr. 3/4 vol gemengd, 2 ltr. olie voor bromfiets, alles 12,50, dubbele fietstas 5,-.
Tel. 0251-240513

Te koop:
Parfumflesjes en speelgoed, div. uitzoeken, 5,-. Donald Duck jaargangen, incompleet, à 7,50.
Tel. 06-39021243

Te koop:
Ploeger op 't spoor 5,-, verzonken spoor oud werknemers vertellen 10,-, het spoor, 150 jaar spoorwegen 15,-.
Tel. 0255-518708

Te koop:
Wegens afvallen, dameskleding mt. 50, en schoenen. 10,- p.st.
Tel. 06-4903737810

Te koop:
Zanussi droger 50,-, AEG centrifuge 25,-, autoweek, jaargang 2015, 16 en 17 20,-. Tel. 06-48518952

GRATIS KABAAL

LET OP! Van elk artikel móet een vraagprijs worden vermeld!
**(Doorhalen wat niet van toepassing is)*

Te koop/Aangeboden/Gevraagd*

Telefoon: _____ **8/9**

Deze bon kunt u uitknippen en langsbrengen bij of opsturen naar onderstaand adres:

Weekblad De Jutter en De Hofgeest
Zeeweg 189-191 | 1971 HB IJmuiden

U kunt uw kabaal nu ook opgeven via internet: www.jutter.nl of www.hofgeest.nl

GRATIS KABAALTJES WORDEN GEPLAATST ONDER DE VOLGENDE VOORWAARDEN:

- Van elk artikel moet een vraagprijs worden vermeld
- Géén onroerende goederen, woonruimte of auto's*
- Géén goederen en dergelijke met een waarde boven de € 500,-*
- Géén personeels- of zakenadvertenties*
- Géén werk gevraagd of aangeboden*
- Alléén regionale aanbieders komen in aanmerking voor plaatsing
- Maximaal één kabaaltje per week, meer wordt niet geplaatst!
- De uitgever kan zonder kennisgeving het aangeboden kabaaltje weigeren

** Dit zijn commerciele advertenties. Neem contact op met onze verkoopafdeling*

Publieksdag Forteiland

IJmuiden - Zaterdag is er weer een publieksdag op het Forteiland. De overtocht wordt verzorgd door de Koningin Emma, een passagiersschip met een vaste ligplaats aan de Kop van de Haven in IJmuiden. De vertrektijden zijn 10.45, 12.45 en 15.10 uur. Retourvaart naar keuze om 13.00, 15.15 of 17.15 uur.
Na de overtocht worden bezoekers op de steiger ontvangen door gidsen van de Vereniging Forteiland IJmuiden. De rondleiding is bij de prijs inbegrepen. In de Koepelzaal en op het aangrenzende buitenterras kan worden genoten van een hapje en een drankje. Er kan niet worden gepind. Mindervaliden moeten er rekening mee houden dat het fort niet overal makkelijk begaanbaar is.
Toegangskaarten voor overtocht en rondleiding kosten 12,50 euro per persoon. Kaarten kunnen vooraf worden besteld via www.ijmuidenserondvaart.nl of 0255-511676. Ook aan boord van de Koningin Emma kunnen kaarten worden gekocht. (foto: Wil van Rixel)

Lezing over bouw grootste zeesluis ter wereld

Santpoort-Zuid - Op dinsdag 9 oktober wordt in 't Brederode Huys een lezing gehouden over het sluizencomplex in IJmuiden. Spreker is Cor Oudendijk, voormalig havenmeester en operationeel directeur van Amsterdam en het Noordzeekanaal, thans bestuursvoorzitter van het Zee- en Havenmuseum. Hij zal ingaan op de bouw van de Kleine Sluis (1876), de Middensluis(1896), de Noordersluis (1929) en de bouw van de Nieuwe Sluis (vanaf 2016 in aanbouw). Aan de orde komen de bouwtechnische, sociale en financiële aspecten. De lezing begint om 20.00 uur. De entree bedraagt 6 euro (inclusief koffie of thee vóór aanvang van de lezing). Reserveren via www.santpoortsbelang.nl of betalen aan de zaal.

Nieuwe website voor Vrienden van Beeckestijn

Velsen-Zuid - Stichting Vrienden van Beeckestijn heeft een nieuwe website. Daarnaast heeft het logo een nieuwe kleur gekregen. Op de website wordt alle informatie over Buitenplaats Beeckestijn overzichtelijk gepresenteerd. Wilt u op de hoogte zijn van actueel nieuws, wat er te doen is, welke projecten er worden en zijn uitgevoerd? Of wilt u meer weten over geschiedenis en achtergronden? U kunt het er allemaal gemakkelijk vinden. En natuurlijk alles over de Vrienden en het Vriendennieuws. Zie ook www.vriendenvanbeeckestijn.nl. (foto: website)

Postzegelavond

Santpoort-Noord - Maandag 8 oktober is er weer een postzegelavond van de Postzegel Vereniging Santpoort. De zaal is vanaf 19.00 uur open. Er is gelegenheid voor ruilen, praten over postzegels en om de kavels te belijken die later op de avond geveild zullen worden.
Dit alles vindt plaats in één van de ruimtes in Het Terras, Dinkgrevelaan 17 in Santpoort-Noord. Meer weten? Bel 023-5382274 (na 18.00 uur).

Puzzel- en spelletjesruilbeurs

IJmuiden - U kunt in De Spil elke maand uw puzzel of spel gratis komen ruilen met andere liefhebbers. Naast het ruilen kunt u ook kopje koffie drinken en een babbeltje maken. Ook ligt er een grote puzzel klaar om in elkaar gezet te worden. De eerstvolgende puzzel- en spelletjesruilbeurs is op woensdag 10 oktober van 10.00 tot 12.00 aan de Frans Halsstraat 29.

Socius zoekt vrijwilligers voor Financiële Administratie Thuis

IJmond - Socius zoekt nieuwe vrijwilligers voor Financiële Administratie Thuis (FAT) op de locaties Heemskerk, Beverwijk en Velsen.
Als vrijwilliger komt u bij de mensen thuis. U geeft ondersteuning bij het op orde brengen en houden van de administratie zodat de klant het uiteindelijk weer zelf kan. Het gaat veelal om kwetsbare mensen die onder andere met deze ondersteuning de regie over hun leven kunnen houden.
Ook bestaat er een groep klanten waarbij de verwachting is dat zij uiteindelijk toch niet zelfstandig hun administratie kunnen doen. Voor deze mensen is dan blijvende ondersteuning vanuit het netwerk nodig. Als vrijwilliger ondersteunt u dan het sociale netwerk van de klant in plaats van de klant zelf.
Aanmelden (met korte motivatie en CV) kan tot 21 oktober via fat@socius-md.nl.

Laatste zondagconcert op Ruïne van Brederode

Santpoort-Zuid - Zondag 7 oktober van 11.30 en 13.00 uur speelt Szerelem het laatste zondagconcert van dit seizoen op de Ruïne van Brederode.
Szerelem is een muziekgroep die in haar 15-jarige bestaan een breed repertoire heeft opgebouwd in de wereldmuziek. Voor dit concert is een keuze gemaakt voor Oost-Europese muziek met het accent op Roma-repertoire (zigeunerliederen). De Hongaarse violiste Nora Farkas speelt hierbij een belangrijke rol. Ook Pit Hermans versterkt de Oost Europese sfeer met haar begeleidingen, solo's en improvisaties op cimbaal; een instrument dat bij uitstek geschikt is bij deze muziek.
Op het programma staan liederen uit onder andere Tjechië, en Roemenië. Daarnaast ook instrumentale stukken, waaronder Hongaarse Verbunk en Czardas. Melancholisch en vurig, romantisch en dromerig, opzwepend en vrolijk - het zit er allemaal in.
Szerelem bestaat uit Nora Farkas op viool, Pit Hermans op cimbaal, Wim van Hattem op piano en accordeon, Wim de Goede op contrabas en zang en Hetty Kienhuis op gitaar en zang.
De entree bedraagt 10 euro inclusief koffie, thee en limonade. Kinderen betalen 5 euro. Reserveren kan via www.hoenu.nl > regio Haarlem. Zie ook www.ruinevanbrederode.nl. (foto: aangeleverd)

Grote groep haalt diploma aan bedrijfsschool Tata Steel

IJmond - Maar liefst 82 leerlingen hebben dit jaar hun opleiding aan de bedrijfsschool van Tata Steel in IJmuiden met succes afgerond. De kersverse procesoperators, werktuigbouwkundigen en elektrotechnici krijgen allemaal een baan bij het staalbedrijf. De Academy van Tata Steel bestaat inmiddels 79 jaar. In die periode hebben meer dan 13.000 technici aan de bedrijfsschool hun diploma gehaald.

„Techniek is de motor van de Nederlandse economie", aldus Fabienne Hendricks, Manager van de Academy van Tata Steel. „Technisch talent staat ook aan de basis van het succes van ons staalbedrijf. Jongeren met een passie voor techniek vinden hier een uitdagende werkomgeving met veel carrièremogelijkheden. En ze sluiten hier ook vriendschappen voor het leven. De hechte betrokkenheid bij het staalbedrijf en de zorg voor elkaar komt ook tijdens de festiviteiten rondom ons 100-jarig jubileum duidelijk naar voren."
Innovatie staat bij Tata Steel voorop. Dat geldt ook voor de bedrijfsschool. De Academy van Tata Steel integreert de nieuwste technologische ontwikkelingen in de opleidingen. Zo krijgen leerlingen ook les in 3D tekenen en printen, in robotisering en in gebruik maken van virtual reality technieken. Leerlingen krijgen ook de kans om mee te werken aan prestigieuze innovatieve projecten bij Tata Steel zoals de ontwikkeling van HIsarna (nieuwe technologie om ruwijzer te maken met fors minder CO2-uitstoot) en Hyperloop (transportsysteem via stalen buis).
Tata Steel is een waar paradijs voor jongeren die zich willen ontwikkelen op het gebied van techniek. De mogelijkheden daartoe zijn legio. Aan de Academy van Tata Steel worden diverse landelijk erkende technische opleidingen aangeboden: procestechniek (MBO-3), werktuigbouw (MBO-4) en elektrotechniek (MBO-4). Tata Steel zorgt ervoor dat de opleidingen naadloos aansluiten op de huidige stand van de techniek. Zo is er bijvoorbeeld speciale aandacht voor automatisering en robotisering.
De opleidingen zijn toegankelijk voor iedereen met een VMBO-diploma (Kader, Gemengde of Theoretische Leerweg) of met een overgangsbewijs Havo3-Havo4, met vanzelfsprekend voldoendes voor natuurkunde en wiskunde in het vakkenpakket. De twee- en vierjarige opleidingen van Tata Steel bestaan uit een aantrekkelijke combinatie van werken en leren. Tata Steel neemt de kosten van de opleiding volledig voor zijn rekening en de leerlingen ontvangen vanaf de eerste dag een salaris.
Leerlingen krijgen ook een baangarantie. Het opdoen van veel concrete praktijkervaring, de persoonlijke begeleiding van docenten en mentoren en de doorgroeimogelijkheden spreken veel jongeren aan. Van de medewerkers in de fabrieken en installaties is de helft ooit begonnen op de bedrijfsschool. Het slagingspercentage aan de Academy bedraagt 88% (tegen een landelijk gemiddelde op het MBO van 65%).
Zie ook www.tatasteeljobs.nl/leerlingen. (foto: Tata Steel)

Pinkenweekend bij de Naaldkerk

Santpoort-Noord - Op 13 en 14 oktober staat de Naaldkerk weer in het teken van het 85ste Pinkenweekend. Op zaterdag 13 oktober van 09.00 tot 14.00 uur wordt de traditionele markt gehouden, die om 09.00 uur officieel wordt geopend door burgemeester Frank Dales. Er zijn nog enkele kramen beschikbaar. Aanmelden kan via kraam@olvab.nl. Voor de eerste keer zal er ook een kindervrijmarkt plaatsvinden in de pastorietuin. Een gezellige dag voor kinderen, ouders, opa's, oma's en veel publiek die de markt tijdens het pinkenweekend bezoeken. Er zijn nog een paar plekken voor de kindermarkt beschikbaar. Aanmelden kan via vrijmarkt@olvab.nl. De goederenveiling start om 13.00 uur. Alle goederen die geveild worden zijn gratis ter beschikking gesteld door de plaatselijke middenstanders en particulieren. In de Naaldkerk vinden ook weer diverse muzikale optredens plaats. Op zaterdag 13 oktober is ook de rouwhuiskamer van Alice Loeters Persoonlijke Uitvaartzorg te bezichtigen (van 10.00 tot 12.00 uur). Deze bevindt zich achterin de kerk. Tevens kunnen bezoekers van 10.00 tot 15.00 het Bijna Thuis Huis De Heideberg aan de Wulverderlaan bezoeken. Zondag 14 oktober start de dag om 10.30 uur met een meditatieve viering in de kerk. Om 13.00 uur vindt de traditionele bridge- en klaverjasdrive plaats. Opgeven kan via klaverjas@olvab.nl en bridge@olvab.nl. De totale opbrengst van het Pinkenweekend komt ten goede aan het onderhoud van de Naaldkerk van de R.K. Parochie O.L.V. van Altijddurende Bijstand te Santpoort-Noord en Velserbroek. Zie ook www.olvab.nl. (foto: aangeleverd)

Pétanque Union IJmond

IJmuiden - Pétanque is één van de vele vormen van Jeu de Boules. 'Spel van de ballen' is de letterlijke vertaling. Het wordt in deze regio gespeeld bij Pétanque Union IJmond (PUIJ), die haar speelterrein heeft aan de Heeenduinweg, tegenover het zwembad. Er is ook een eigen clubgebouw dat zich iets verderop bevindt, naast het dierenasiel. Het is een kleine, gezellige vereniging en nieuwe leden zijn welkom. Pétanque is geen moeilijke sport; geschikt voor iedereen en voor alle leeftijden. Lekker buiten bewegen in een prima sfeer. Bij PUIJ wordt er elke dinsdag, donderdag en zaterdag vanaf 13.15 uur gespeeld, het hele jaar door. Tijdens de zomertijd, van april tot en met oktober, wordt er ook op de maandagavond gespeeld en dan vanaf 19.00 uur. Iedereen is van harte welkom om een maand gratis mee te spelen. Pétanque Union IJmond bevindt zich aan de Heerenduinweg 8 B. Zie ook www.puij.nl of bel 023-5393818/0255-531617.

Rommelmarkt

IJmuiden - Zaterdag 13 oktober wordt er in buurtcentrum de Dwarsligger aan de Planetenweg 338 weer een rommelmarkt gehouden. U bent vanaf 9.00 uur van harte welkom. De markt eindigt om 13.00 uur. Wilt u een tafeltje reserveren? Neem dan vanaf maandag 8 oktober contact op met Gerda Broek, telefoon 0255-522782 (bellen na 9.30 uur).

UIT IN DE REGIO

PIZZERIA - RISTORANTE da Maurizio

14 november TAROT-avond!

Vóór 1 november reserveren i.v.m. Levenskaart

www.damaurizio.nl

Velserduinweg 161,
IJmuiden,
tel. 0255-532778

Like us on Facebook

BAZAAR
Nieuwe Kerk
Kon. Wilhelminakade 265 • IJMUIDEN
ZATERDAG 6 OKTOBER
10.00 - 18.00 UUR

Kruiten Grandcafé

Kruitenstraat 1-3 IJmuiden (nabij Halkade)
Tel. 0255 - 540 690 • info@grandcafekruiten.nl
www.grandcafekruiten.nl
Grand Café Kruiten is 7 dagen per week geopend!
Gespecialiseerd in diverse vissoorten, maar ook voor de vleeseters is er een ruime keuze

VANGST VAN DE WEEK:
Gekonfijte zalm met miso-knoflook-boter en edamame wasabipuree.

Valerius Grandcafe

Valeriuslaan 86
(hoek Driehuizerkerkweg)
1985 EX Driehuis,
tel. 0255 - 520 086

VANGST VAN DE WEEK:
Gebakken zeewolffilet
met chips van rauwe ham, paddestoelen risotto en gefrituurde oester-zwammen.

www.grandcafevalerius.nl
Grand Café Valerius is 7 dagen per week geopend!

KOFFERBAKMARKT
PLEIN 1945
IJMUIDEN
Zaterdag 13 oktober.
Van 9.00 tot 16.00 uur.

Wie ook overtollige spullen wil verkopen kan zich melden op Plein '45

Bel: 0255-533233
of 06-10475023

Restaurant Perron Zee
Onbeperkt tapas € 27,50 per persoon
Elke dag geopend vanaf 17.30 uur
(T): 0255-512144 (E): info@perronzee.nl
www.perronzee.nl Kruitenstraat 1-3

TAPAS Perron ZEE

Bienvenidos a todos
y buen provecho
U kunt naast tapas ook genieten van de a la carte dinerkaart en of huisgemaakte sangria, Spaanse bieren en wijnen

Nicky's Place

Nicky's Place Oudkarspel,
10e Spirituele familiebeurs!
Zondag 14 oktober. Feest! Voor iedere betalende bezoeker een lot voor de loterij met leuke prijsjes en ieder uur een trekking! Toegang € 6,-, kinderen en 65+ korting. Consulten en behandelingen vanaf € 15,- Open van 11.00 – 17.00 uur.
Kijk voor de lijst met deelnemers op www.nickysplace.nl
De beurs wordt gehouden in het Behouden Huis, Dorpsstraat 850, 1724 NV Oudkarspel, gemeente Langedijk. Voor informatie en vragen bel Nicole van Olderen 06-41041509

De Heeren van Velsen
restaurant proeverij

Menu de Heeren

Broodje met tapenade en knoflookmayonaise
~~~
Salade gerookte kip en gamba's
met chilimayonaise
of
Bospaddenstoelen crèmesoep
~~~
Pangarolletjes gevuld met zalm
in kreeftensaus
of
Varkenshaasje gevuld met brie en appel,
geserveerd met portsaus
~~~
Appelstrudel met vanille ijs
of Crème Brûlée

**€ 25,00**

Wij serveren dit menu vanaf vrijdag 5 oktober t/m donderdag 1 november
Woensdag t/m zaterdag geopend vanaf 16.00 uur.
**Zondag geopend vanaf 12.00 uur.**

Meervlietstraat 62 Velsen-Zuid.
Restaurant: Tel. 0255-531717
www.deheerenvanvelsen.nl

**De Meierij**

Maandmenu €31,50

Bospaddenstoelen roomsoep
---
Hertenbiefstuk op licht zoete zuurkool met een saus van rode port
---
IJsmacaron van bosvruchten

**De Bokkesteeg**

Weekschotel €14,50

Parelhoen op geroosterde groenten met een saus van truffel en rode wijn

Hoofdstraat 204, 2071 EN, Santpoort-Noord,
Tel. 023-5379764, **www.meierijsantpoort.nl**
~~~

Lezing René van Stipriaan over Bredero

Santpoort-Noord - Op 23 augustus was het precies 400 jaar geleden dat Gerbrandt Adriaansz. Bredero overleed. Op die dag werd ook het boek De hartenjager door René van Stipriaan gepresenteerd.
Op uitnodiging van Stichting Cultuur in de Dorpskerk en Bredero Boeken (de naar de dichter genoemde boekhandel) verzorgt de auteur op woensdag 17 oktober 2018 een lezing over Bredero, zijn werk en de tijd waarin hij leefde.
Het leven van Gerbrandt Adriaensz. Bredero (1585-1618) was kort maar ongekend vruchtbaar. In nauwelijks acht jaar schreef hij honderden gedichten en liederen die tot de mooiste uit de Nederlandse literatuur behoren, en meer dan tien toneelstukken die nog altijd sprankelen van leven. Zijn kluchten, het blijspel Moortje en vooral de onweerstaanbare Spaanschen Brabander hebben door de eeuwen heen vele duizenden mensen onvergetelijke uren bezorgd. Ook voor deze tijd is het werk van Bredero verrassend actueel. Thema's als economische vluchtelingen, fakenieuws en #MeToo-gedrag blijken allesbehalve nieuw.
Wie was Bredero? Het is een van de grote vragen van de Nederlandse literatuur. Over zijn leven is weinig bekend, zijn werk is heel concreet alledaags, maar tegelijkertijd ook raadselachtig. Hoe hield hij zich overeind in het van energie en spanning bruisende Amsterdam? In De hartenjager ontrafelt René van Stipriaan de mythen en mysteries rond een van de meest getalenteerde en vrijmoedige auteurs uit het Nederlandse taalgebied: zijn afkomst, zijn vriendschappen en liefdes, zijn enorme productiviteit en zijn plotselinge dood. Weinig is wat het lijkt.
Literair-historicus René van Stipriaan (1959) heeft een ruime ervaring als onderzoeker, schrijver en presentator. Hij is thuis op het terrein van de Nederlandse literatuur, en met name de Nederlandse Gouden Eeuw, en schreef onder meer Het volle leven - Nederlandse literatuur en cultuur ten tijde van de Republiek (2002) en Lof der botheid - Hoe de Hollanders hun naïviteit verloren (2016).
Zijn boek De hartenjager werd in de landelijke dagbladen alom geroemd. Trouw sprak van een "Magistrale biografie die de dichter, zijn tijd en zijn werk in context plaatst" en De Volkskrant concludeerde: "Om Van Stipriaans ingenieuze constructie van leven, werk en roem van Bredero kan niemand heen." De lezing vindt plaats op woensdag 17 oktober in de Dorpskerk, Burgemeester Enschedélaan 65. Aanvang: 20.00 uur. Kaarten à 5 euro bij Bredero Boeken, Hoofdstraat 234 en aan de zaal.

Klootschietjournaal

Velsen-Zuid - Geheel tegen de verwachting in was het zaterdag een stralende nazomerdag. De twee teams klootschieters van SV Full Speed liepen te genieten tijdens het doorlopen van het beelden parcours en hadden het idee, dat zij op vakantie on zuid Europa waren. En ja, er moest ook nog gegooid worden. Nu was er een klein probleem, want er waren geen harken mee genomen, dus moest er met beleid gegooid worden om geen kloten in de sloten te gooien. Iemand lukte het om dat toch voor elkaar te krijgen. Kloot kwijt?
We komen er later op terug. Helaas was de loting voor de teams niet wat nadelig voor een ervan uitgevallen, want Nico, Jan S, Sander D en Sonja bleken met 84 schoten veel te sterk voor Bertie, Cees en Joke met 112 schoten, zodat er van enige wedstrijdspanning geen sprake was. Na terugkeer in het clubhuis ging Nico, dit keer gewapend met een hark, terug naar de plek waar zijn kloot was verdwenen.
Sander D had zijn best gedaan het vermoedelijke verdwijnpunt zo goed mogelijk te markeren. Helaas vond Nico de kloot pas na een halfuur dreggen op zo`n meter van de markering. Zie ook www.fullspeedsport.club of bel 06-24973470.

Oyama herdenkt Sandra met Judokatatoernooi

Velserbroek - Judoclub OYAMA organiseerde onder auspiciën van de Judo Bond Nederland op zondag 30 september het Sandra Kistemaker Judokatatoernooi ter nagedachtenis aan de in 2017 overleden Sandra Kistemaker. De Velserbroekse was een zeer bedreven Kata judoka en beoefende deze sport op Europees niveau. Vorig jaar is zij als gevolg van een ernstige ziekte overleden.
In de dojo van OYAMA in Het Polderhuis waren zowel de beginnende club Kata judoka als de Europese toppers aanwezig, om te strijden in twee katavormen. Het Katame No Kata (grondtechnieken) en het Ju No Kata (het beheersen van de fundamentele judotechnieken van het judo). Er werd gestreden in twee categorieën: klasse A, de wedstijdkoppels en klasse B, de clubkoppels.
Het doel van judokata is om judo technieken voor een jury tot in de perfectie uit te voeren. De kata wordt uitgevoerd door een koppel (aanvaller en verdediger). Bij het uitvoeren van de kata zijn de houding, ritme en de passen zeer belangrijk. Als een judoka de zwarte band judo wil halen, dan moet deze minimaal 1 judo kata met voldoende uitvoering kunnen laten zien op een examen.
Het OYAMA Katateam onder leiding van Joop Pauel behaalden goede resultaten. A-klasse (Katame No Kata): 2e plaats Angelo Kinket en Donna Hendriks en 3e plaats Mark Wellink en Pieter de Groot. B-klasse (Katame No Kata): 2e plaats Per Molenaar en Wouter Jansen. A-klasse (Ju No Kata): 2e plaats Angelo Kinket en Donna Hendriks. B-klasse (Ju No Kata): 1e plaats Per Molenaar en Wouter Jansen en 2e plaats Menno Varkevisser en Marc de Graaf. (foto: aangeleverd)

IJHmusementsorkest speelt oude en nieuwe pophits

IJmuiden - Op zaterdag 3 november om 20.15 is er weer een geweldige happening te horen en zien in de Stadsschouwburg Velsen: Pop Proms. Voor het vijfde achtereenvolgende seizoen presenteert het IJHmusementsorkest (de afdeling lichte muziek van de IJmuider Harmonie) zich met een wervelende show.
Na de musical- en filmmuziek is het thema nu popmuziek. Michael Jackson, Phil Collins, De Dijk en vele anderen passeren de revue. Met medewerking van zanger Patrick de Noord, het KOEL koor onder leiding van Robbert van Unnik en dansschool Feel Good Moves. Kaarten zijn verkrijgbaar via www.stadsschouwburgvelsen.nl of bij de theaterkassa. (foto: Stefan Ruijgrok Fotografie)

Jaarfeest op Brederode Daltonschool

Santpoort-Zuid - Afgelopen zaterdag werd op de Brederode Daltonschool voor de 30ste keer het Jaarfeest gevierd. Het was druk bezocht feest georganiseerd door een groep zeer enthousiaste ouders en leerkrachten voor alle ouders en leerlingen van de school.
Omdat het de 30ste keer was dat dit feest werd gevierd, kwamen er vele toppers van voorgaande jaren voorbij. De kinderen konden onder andere een sloopauto beschilderen en uit elkaar halen, in de gymzaal werden acrobatische toeren uitgehaald, er kon een foto gemaakt worden met zelfgemaakte fotoattributen, er kon vrij worden geknutseld, er kon een dans worden geleerd, er was een workshop theater (aan geboden door Op Stoom) en nog veel meer leuke activiteiten.
Natuurlijk werd de inwendige mens niet vergeten. Ouders en kinderen hadden heerlijke verse hapjes gemaakt die werden verkocht voor prijzen van 30 jaar geleden. De ijsjes, hamburgers, popcorn vonden gretig aftrek en de bar werd druk bezocht.
Op het open podium gepresenteerd kon iedereen zien wat een talentvolle kinderen er zitten op de Brederode Daltonschool. Met het zonnetje erbij was het een heerlijke dag en een prachtig feest! (foto: aangeleverd)

DCIJ-nieuws

Op dreef tegen favoriet

IJmuiden - Na de verrassende vierde plaats van vorig seizoen is er dit seizoen bij Damclub IJmuiden (DCIJ) hoop op een podiumplaats. Na een regelmatige overwinning in Tilburg trof het bij de eerste thuiswedstrijd concurrent 020. Op papier waren de Amsterdammers iets sterker, maar tijdens de wedstrijd was het DCIJ dat de kansen optimaal benutte: 12-8. De tegenstander van Cees van Duijvenbode had de taak gekregen om zo snel mogelijk remise te spelen, waar Van Duijvenbode graag in meeging. Kopman Jesse Bos trof oud-NK-finalist Bastiaannet en kwam niet verder dan een gezapig in remise eindigend klassiekje. Cees van der Vlis was intussen in de problemen gekomen en werd van het bord gedrukt. Daarna keerden de kansen echter. Kees Pippel nam een dubieuze damcombinatie, die zijn tegenstander zo van slag bracht dat Pippel eenvoudig won. Martin van Dijk dacht na een goed begin zijn stand af te moeten breken, maar won uit het niets een schijf. Stijn Tuijtels tegenstander tastte mis in een klassieke stand, al was er nog een verrassende redding mogelijk. Zo kwam DCIJ op een ruime voorsprong. Toen Krijn ter Braake en Wim Winter na zware partijen de remisehaven wisten te bereiken, was de zege zo goed als binnen. Conall Sleutel (foto) maakte het feest compleet door zijn veel hoger ingeschatte tegenstander te overrompelen. Tot slot moest Jacqueline Schouten pas in een dammeneindspel capituleren tegen de kopman van 020.
Ook het combinatieteam was op dreef. Tegen Reeuwijk/Gouda liep het door snelle overwinningen van Zaankanters Staal, Knobbe en Van der Haar en IJmuidenaar Klaas de Krijger uit naar 9-1. Daarna kwam alleen Max Doornbosch nog tot winst: 14-6. (foto: aangeleverd)

Hockeyers verliezen in Nieuw-Vennep

Driehuis - Het eerste herenteam van hockeyclub KHC Strawberries heeft afgelopen zondag wedstrijd vier van de competitie verloren. Op bezoek bij MHC De Kikkers in Nieuw-Vennep zegevierde de thuisploeg met 2-1. Door deze nederlaag staat Strawberries met één punt uit vier duels onderaan in de tweede klasse.
Strawberries, dit seizoen onder leiding van Robbert Zevalkink, begon niet goed aan de wedstrijd. Van een zorgvuldige opbouw was amper sprake en de enige kansen die gecreëerd werden kwamen alleen tot stand door harde voorzetten van ver buiten de cirkel. Deze ballen waren moeilijk hanteerbaar voor de voorhoede van de aardbeien. Kikkers was in de eerste helft uiterst effectief en verzilverde de twee eerste keren dat het in de cirkel van Strawberries verscheen. Tot overmaat van ramp kreeg Strawberries vlak voor rust een gele kaart en wist het da de tweede helft van start zou gaan met een ondertal.
In de tweede helft speelden de Driehuizenaren beter en voerde het de druk op richting het doel van Kikkers. Dit resulteerde al gauw in enkele goede kansen maar het duurde tot halverwege de tweede helft tot Strawberries scoorde. Verdediger Bas van Haaster benutte met een drogge knal in de verre hoek een strafcorner en scoorde zo zijn eerste doelpunt van het seizoen.
Strawberries probeerde door te drukken maar kwam onder andere opnieuw een gele kaart en de bijbehorende tien minuten in ondertal niet verder dan dat ene doelpunt.
Strawberries ontvangt komende zondag het Amsterdamse AMVJ dat deze ronde met 6-1 won van Athena. (Door Finn van Leeuwen)

Bedrijven strijden om deelname GO!-NH programma

Haarlem - Vrijdag 5 oktober strijden 23 teams voor één van de tien beschikbare plekken in het GO!-NH programma.
De Noord-Hollandse bedrijven presenteren in Haarlem hun innovatieve ideeën op het gebied van circulaire economie. Zij maken daarmee kans op een intensief begeleidingstraject. GO!-NH helpt ondernemers om hun idee door te ontwikkelen zodat zij met hun innovatieve oplossingen de markt kunnen bestormen. Na drie maanden gaan de teams proberen investeerders, partners en launching customers te overtuigen van hun product/dienst.
Binnen het GO!-NH programma zijn twee additionele challenges georganiseerd in opdracht van Techport en Rabobank (Techport Challenge) en de gemeente Haarlemmermeer (Challenge Energie en Ruimte Haarlemmermeer).
Een aantal start-ups en MKB'ers pitchen op 5 oktober hun idee om in aanmerking te komen voor deelname aan een van deze twee trajecten.

Op zoek naar werk

Job IN DE REGIO

AUTOBEDRIJF SCHWEITZER

sterk in elk merk

Wij zijn op zoek naar een enthousiaste 1e of 2e Automonteur (Autotechnicus)

Ter versterking van ons team zijn wij op zoek naar een enthousiaste 1e of 2e Automonteur die van aanpakken weet. Samen met je collega's ben je verantwoordelijk voor alle voorkomende onderhouds- en reparatiewerkzaamheden van personen- en kleine bedrijfswagens, het stellen van diagnoses, opsporen en verhelpen van storingen.

Profiel
Je hebt een MBO werk- en denkniveau, bent in het bezit van een monteursdiploma of studerende hiervoor. Eventueel in het bezit van een APK-diploma (of bereid om dit te behalen). Je bent leergierig en gemotiveerd en bereid tot het volgen van cursussen. Klantgerichte instelling. De Nederlandse taal machtig in woord en geschrift is een vereiste.

Bedrijfsprofiel
Wij zijn een jong, dynamisch bedrijf met fijne collega's en een groeiende klantenkring waar het leveren van service en kwaliteit nog vanzelfsprekend is.

Arbeidsvoorwaarden
Wij bieden jou een uitdagende en afwisselende baan in de autobranche met toekomstperspectief, een goed salaris met passende voorwaarden en opleidingsmogelijkheden.

Ben jij de geschikte kandidaat die wij zoeken? Stuur dan je motivatie en CV met foto naar: administratie@autobedrijfschweitzer.nl

Autobedrijf Schweitzer
's Gravenlust 37 B
1981 AE VELSEN-ZUID

BOSCH
AutoCrew
A Bosch Automotive Workshop Brand

Acquisitie naar aanleiding van deze advertentie wordt niet op prijs gesteld.

GEVRAAGD

de Jutter de Hofgeest

Wij zijn met spoed op zoek naar serieuze

BEZORGERS/STERS

Ook 50+ van harte welkom

MEER WETEN? BEL TIJDENS KANTOORUREN: 0251-674433

WWW.VERSPREIDNET.NL
INFO@VERSPREIDNET.NL

Paswerk, de sociale onderneming
voor de regio Zuid-Kennemerland, zoekt een

Senior medewerker inkoop

(24 uur/week)

www.paswerk.nl/vacatures

PASWERK

WONEN.NL

MAAK VAN JE HUIS JOUW DROOMHUIS!

Te koop:
Zwart leren bankstel met vierkante chromen onderstel. 2,5 + 3 zits (200 x 90 en 220 x 90) 125,-. Tel. 06-18738860

Te koop:
Voor kappersopleiding: zak krullers 10,-, zak permanentkrullers (dun/dik) + pinnen en stekers 15,-, oefenkop 5,-. Tel. 023-5380667

Te koop:
Damesfiets 60,-, gr. spiegel, 90 x 60, mid. donker houten lijst 15,-, gr. smeedijzeren hanglamp 15,-, Manou kinderstl. m. kussen en tuigje 15,-, speelpop, zacht, 57 cm 7,50, bl. houten beeld, moeder en 2 kinderen 5,-. Tel. 0255-522207

JOHN GOZELING v.o.f.

AANLEG en onderhoud van tuinen

John en Simone Gozeling

Frögerstraat 18B
1975 BV IJmuiden
Tel.: 0255 - 51 98 28
E-mail: johngozeling@johngozeling.nl
www.johngozeling.nl

ISO 14001:2015
ISO 9001:2015

vhg brancheverenigingen

Leo van Ewijk

banketbakkerij - chocolaterie

Hazelnootkoeken
van 6,10
voor € 5,50

Aardbeienslof
van 12,75
voor € 11,00

Kijkt u ook eens naar onze website
voor ons gehele assortiment: www.banketbakkerijvanewijk.com

Banketbakkerij Leo van Ewijk
Omdat over smaak niet te twisten valt.
Neptunus Bastion 43 - 1991 PS Velserbroek - Tel. 023-5389159 - Fax 023-5389159

KEURSLAGERSKOOPJE!

Wraps diverse soorten

2 stuks
€5.50

Van Haaster

Ster Bastion 42, Velserbroek Tel. 538 39 00

Verstand Van Lekker Vlees - www.keurslager.nl

KEURSLAGER

Flashmob Grease in Centrum Velserbroek

Velserbroek - En plotseling verscheen er op het grote plein van het winkelcentrum in Velserbroek een elektrische piano en een pianist. Uit de boxen klinken akkoorden die samen een nummer uit Grease vormen. Uit het niets beginnen een paar danseressen te dansen en even later zingen vele stemmen: „Ik kan nu op mijn eigen benen staan, ik ben nu oud genoeg, ik kan de wereld aan!" Binnen de kortste keren staat het halve plein vol swingende en zingende jonge mensen. Het verbaasde winkelpubliek, compleet met supermarktkarretjes, blijft verbaasd staan. Wat 'n vrolijkheid op deze vrijdagmiddag, wat een enthousiasme en energie straalt deze groep uit. Zo plotseling als de groep verscheen, zo plotseling was het ook weer afgelopen. Velserbroek heeft zojuist een echte flashmob meegemaakt. Leden van de groep deelden aan het publiek flyers uit: op 12 en 13 oktober verzorgt Ichthus Musicalgroep in de stadsschouwburg Velsen uitvoeringen van de hitmusical Grease. Kaarten zijn te koop via www.stadsschouwburg-velsen.nl. (foto: aangeleverd)

LEZERSPOST

Afvalputje Zeewijk

Enkele bewoners van het Zwarte Mierenvlak, blok 9-29, voelen zich het afvalputje van Zeewijk. Het betreft het hek van de tuin vanaf de eerste flat, vlakbij de ingang van het flatgebouw.
Het hek is 48 jaar oud en nodig aan vervanging toe. Er zit onder andere een oude plaat op getimmerd, volgens ingewijden zit daar ook asbest in.
In 2016 heb ik, ook namens enkele bewoners, het Woningbedrijf Velsen gevraagd om vervanging van het hek, maar er was geen geld. Het kwam op de begroting van 2017, maar later bleek dat het bedrijf dit 'vergeten' was. Dan op 2018.
Enkele weken geleden vroeg ik de wijkbeheerder hoe het met het hek zat. Als antwoord kreeg ik 'O, dat is geschrapt van de begroting, geen prioriteit. Want het kost 30.000 euro.'
De bewoners vragen geen gouden hek! Zo is het precies met de tuin die aan de Keetberglaan ligt. Het ene stuk grond is van de gemeente. Keurige planten en prima onderhouden. Het andere stuk grond is van Woningbedrijf Velsen. Dat zie je ook aan de tuin, want één grote rotzooi.
Woningbedrijf Velsen, dit zijn geen onbekende zaken voor jullie. Zo ga je toch niet met je huurders om? Dus wel!

Nel van Ham, IJmuiden

De inhoud van ingezonden brieven valt buiten verantwoordelijkheid van de uitgever. De redactie kan een ingezonden brief weigeren of inkorten. Anonieme brieven worden niet in de krant afgedrukt.

Lijf & gezondheid
Lees je fit!
WWW.LIJFENGEZONDHEID.NL

Nieuw inzamelpunt Stichting Babyspullen

Velserbroek - Sinds kort heeft Velserbroek een inzamelpunt van Stichting Babyspullen. Deze stichting verzamelt gebruikte en nieuwe babyspullen en maakt daar babystartpakketten van. Deze pakketten worden gratis verstrekt via diverse hulpverleningsinstanties aan (aanstaande) ouders die het financieel moeilijk hebben. „In Nederland groeit één op de negen kinderen op in armoede. Ouders kunnen in die gevallen vaak niet voldoen aan de basisbehoeften voor hun pasgeboren baby: een warme deken, een kruik, verzorgingsspulletjes of voldoende kleertjes", aldus oprichtster Marjolijn Hermus. „Wij vinden dat elk kind recht heeft op een goede start."
Stichting Babyspullen ontstond vanuit een heel praktische insteek en overtuiging. „We wilden graag dat de kleertjes van onze kinderen binnen Nederland een goede bestemming zouden krijgen", vertelt Hermus. Zo startte Stichting Babyspullen in 2012 vanuit een zolderkamer. Anno 2018 is de organisatie flink gegroeid. „We werken inmiddels met een team van 230 vrijwilligers verspreid over het land, we hebben zo'n 170 inzamelpunten waar mensen hun gebruikte of nieuwe babyspullen kunnen inleveren en we hebben een groot netwerk van professionele instanties opgebouwd waar we mee samenwerken."
Stichting Babyspullen werkt uitsluitend met vrijwilligers en is afhankelijk van bedrijven en particulieren die het doel steunen. Dit kan zijn door het schenken van babyspullen, het leveren van een financiële bijdrage of door praktische ondersteuning als vrijwilliger. Meer informatie over hoe bedrijven en particulieren het werk van de stichting kunnen ondersteunen is te vinden op www.stichtingbabyspullen.nl. Hermus: „We zijn ervan overtuigd dat we samen sterk staan en steeds meer kinderen in Nederland een goede start in het leven kunnen geven."

Bas Haring is helder

Velsen-Zuid - Op dinsdag 25 september hield Bas Haring op Gymnasium Felisenum een interactieve lezing over filosofie. Zijn begin was dapper: "Er mag altijd gereageerd worden, zelfs een 'boe' mag." Dat laatste bleef – volkomen terecht – fictie. De zeer volle aula was voornamelijk aandachtig.
Bas wist in 45 minuten minimaal drie belangrijke punten rondom filosofie duidelijk te maken door persoonlijke verhalen. Ten eerste zijn eigen gewoonte om niet zomaar iets te vinden. In de filosofie is dat zeer relevant: onthoud je in eerste instantie van een oordeel. Ten tweede de alertheid voor redeneerfouten in zogenaamd wetenschappelijke beweringen. Filosofisch komt dat neer op: argumenteer zuiver en goed. Ten derde een alertheid voor kuddegedrag bij mensen. In een soort voorschrift komt dat neer op: denk na over wat iedereen heel gewoon vindt (bevraag je vanzelfsprekendheden).
Voor de reporter werd het indrukwekkend toen de volksfilosoof vertelde over een ervaring met een basisschoolklas. De sfeer was daar zó goed dat een leerling durfde te zeggen dat hij misschien iets minder slim was dan de rest, maar dat hij na de anderen wellicht genoeg tijd had gehad om een zinvolle bijdrage te leveren. De jongen had blijkbaar inzicht in de rol van geduld en je inzetten voor begrip.
Volkomen terecht dat Bas Haring daarvan een brok in zijn keel kreeg. (foto: aangeleverd)

Dennis Alberti bij Seaport

Velsen - Maandag 8 oktober om 21.00 uur is zanger Dennis Alberti te gast in de uitzending van RTV Seaport.
Met opa Willy Alberti en tante Willeke is hij van een nieuwe generatie zingende Alberti's.
In het radioprogramma SpiritualiTijd praat Mark Metselaar met de zanger over wat hem inspireert, bezielt en bezig houdt. Natuurlijk is daarbij ook veel muziek van de familie Alberti te horen. (foto: PR Dennis Alberti)

Gezocht: Halloweenfiguren

Santpoort-Zuid - Op woensdag 31 oktober van 19.00 tot 21.00 uur vindt op de Ruïne van Brederode de afsluiting van het seizoen plaats met een heus Halloweenfeest voor kinderen van 4 tot 12 jaar en hun ouders. Daarvoor zijn de beheerders en vrijwilligers van de Ruïne op zoek naar mensen die in de huid willen kruipen van Halloween personages met een historisch Brederode-tintje om de kinderen te vermaken. Zo willen we op een 'geestige' manier de Heren en Vrouwen van Brederode en andere kasteelbewoners, zoals de kokkin, de tuinman, de arme gevangene, etc. tot leven roepen. Een beetje griezelig, maar niet te eng.
Dus lijkt het je leuk om deze avond in (historische) kleding met een Halloweentintje de jonge gasten te vermaken? Meld je dan z.s.m. aan bij de beheerders Rob en Angelique via info@ruinevanbrederode.nl. Vermeld daarbij wat of wie je wilt uitbeelden, evt. met een foto. En wie weet nodigen we je dan uit voor deze avond. Wie het eerst komt, die het eerst maalt! (foto: aangeleverd)

Gezellige dressuuravond op manege Kennemergaarde

Santpoort-Noord - Afgelopen zaterdagavond konden de ruiters vanaf 16 jaar op manege Kennemergaarde weer deelnemen aan de FNRS dressuurproeven. Dit is altijd een hele sportieve maar ook gezellige avond! Er wordt samen gepoetst, ingevlochten en tips uitgewisseld. En na afloop van de proef wordt er nog gezellig na gepraat in de foyer. Aan het eind van de avond werd de uitslag bekend gemaakt:
In de rubriek F3-F4 ging de eerste prijs naar Mariska Kloezen op Santolina met 228 punten, tweede werd Inge van Son op Beau met 216 punten en derde Suzanne de Graaf op Sam met 212 punten. De rubriek F5 werd gewonnen door Shirley de Wit op Beauty met 218 punten, tweede werd Patricia Goderie op Eureka met 216 punten en derde Ingrid Sturm op Vino met 214 punten. In de rubriek F6-F7 won Iris van der Veldt de eerste prijs op Tover met 233 punten, de tweede prijs ging naar Brigitte Theeuwes op Zamora met 221 punten en derde werd Suzanne Kelder op Evita met 220 pt. Tot slot de hoogste rubriek: de F9-F15, deze had als winnaar Martine van Hooff op Destiny met 224 punten, tweede werd Marjolein Knuvelder op Briljant met 221 punten en derde Elaine Zonderman op Beau met 220 punten. (foto: aangeleverd)

WONEN.NL

MAAK VAN JE HUIS JOUW DROOMHUIS!

Creëer je eigen unieke
parketvloer
met verschillende kleuren en patronen

KLIK HIER!

mugfest

Tips voor een opgeruimd huis

Stoel:
fauteuil, design of leer

Verduurzaming woningvoorraad

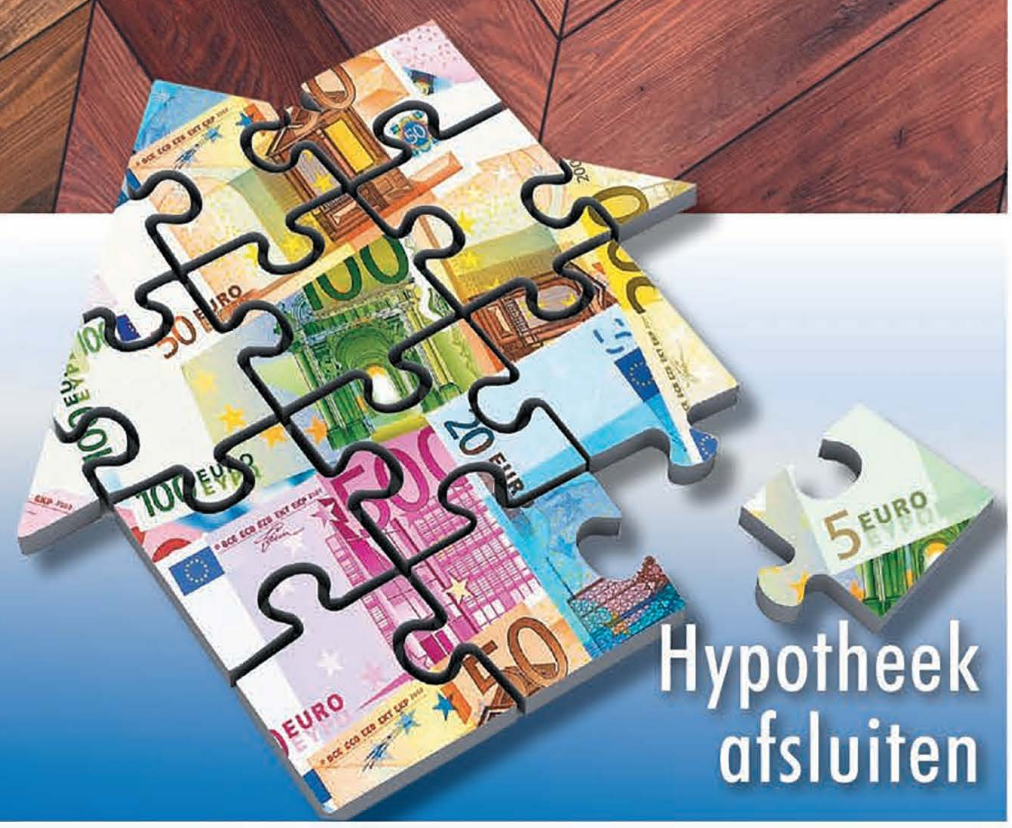

Hypotheek afsluiten

WWW.ROBNOBELSAUTOSERVICE.NL

- ✔ APK zonder afspraak
- Actie All-in
  Benzine 37,50
  Diesel 49,50
- ✔ Uitlijnen
- ✔ Banden
- ✔ Airco service
- ✔ Computer uitlezen met de meest moderne Bosch apparatuur

Kromhoutstraat 46 IJmuiden • Tel. 0255 - 522 500

VAKGARAGE® KOELEMEIJER

AL 40 jaar een begrip in de IJmond en omstreken

HYUNDAI ATOS SPIRIT 1.0I SX

OPEL ASTRA 1.6 5DRS

MERCEDES C SPORTCOUPE 180

TOYOTA YARIS

MITSIBISHI COLT

MAZDA 2 1.3 S-VT TOURING

BOVAG · NAP Nationale Auto Pas · RDW erkend

Trompstraat 9-11 | 1971 AA IJmuiden | T (0255) 52 05 09 | F (0255) 52 30 38

Kijk voor ons volledige occasionaanbod op onze website:

WWW.VAKGARAGEKOELEMEIJER.NL

Autosloperij Treffers

Inkoop loop-, sloop- en schadeauto's, motorfietsen
Verkoop van onderdelen

Afgifte RDW vrijwaringsbewijzen

Tel. 023-5325211, Hendrik Figeeweg 35
Haarlem-Waarderpolder

Te koop:
Bobike fietszitje voor incl. bev. en windscherm tot 3 jr., i.g.st. 30,-. Bobike maxi fietszitje achter incl. alle bevestigingen leeftijd tot 6 jr., i.g.st. 30,-. Tel. 023-5254462

Te koop:
Jonge konijntjes, ras Rex Widder, dwergje hangoor, wit met grijs en blauwe ogen 10,-. Tel. 0255-533233

Te koop:
Nieuwe postcodeloterij-fiets, merk Batavus, prijs 275 euro. Tel. 06-13481126

AUTO CREW Onderdeel van de Bosch groep
AUTOBEDRIJF SCHWEITZER
sterk in elk merk

APK v.a. € 35,- incl. BTW
Onderhoud - Reparatie - Verkoop
VAN ALLE MERKEN AUTO'S

's Gravenlust 37b, 1981 AE Velsen-Zuid
0255 - 527 222
www.autobedrijfschweitzer.nl
BOSCH AutoCrew A Bosch Automotive Workshop Brand

Caravanaanbieden.nl

Wij kopen graag uw tourcaravan. Alle merken en bouwjaren.
Tel: 06-53202040

NISSAN INTELLIGENT MOBILITY

NISSAN **JUKE**
TECHNOLOGIE ZONDER COMPROMIS

NISSAN
Innovation that excites

HERFST PAKKER!!

NU TOT € 3.000 KORTING(1)

VANAF € 18.990(2)
PRIVATE LEASE V.A. € 379/MND(3)

KEURMERK PRIVATE LEASE

AUTOBEDRIJF STORMVOGELS BV

IJmuiderstraatweg 112, 1972 LG **IJmuiden**
Tel. (0255) 53 08 04
www.autobedrijfstormvogels.nl

YOU + NISSAN
ONZE BELOFTE: UW ERVARING.
- Gratis vervangend vervoer
- De beste prijs-kwaliteitverhouding
- Levenslange Nissan Assistance
- Gratis e-check

KOM LANGS TIJDENS HET MAKE THE MOVE EVENT! OF KIJK OP NISSAN.NL VOOR EEN GRATIS TA-XA-TIE

(1) De € 3.000 korting (€ 2.050 in geval van een Visia-uitvoering) is geldig bij aanschaf van een nieuwe Nissan JUKE uit voorraad. (2) De consumentenprijs is op basis van de meest recente prijslijst incl. btw, BPM, kosten rijklaar maken en eventuele kortingen. Actie is uitsluitend geldig op nieuwe klantorders in de periode van 01/09/2018 tot en met 30/09/2018, niet geldig voor fleet en (Private) Lease orders en niet inwisselbaar tegen contanten. (3) Vanaftarief is o.b.v. basispakket, 24 maanden, 10.000 km/jaar. Inbegrepen: motorrijtuigenbelasting, allriskverzekering (eigen risico € 450 op casco), onderhoud, reparatie & banden, vervangend vervoer na 1 uur, pechhulp Europa, afleverkosten incl. een volle tank, btw en administratiekosten. Kosten voor wassen, brandstof en updates van een eventueel navigatiesysteem zijn niet inbegrepen. De max. meerkilometerprijs per km bij vanaftarief is € 0,06, max. minderkilometerprijs per km bij vanaftarief is € 0,03. Nissan Private Lease is onder voorbehoud van financiele acceptatie. Toetsing en registratie bij BKR te Tiel. Bedragen zijn afgerond op hele euro's. Niet mogelijk i.c.m. andere acties. Aanbetaling (uit inruil) niet mogelijk. Nissan Private Lease wordt onder de voorwaarden van het Keurmerk Private Lease aangeboden door Nissan Financial Services, handelsnaam van RCI Financial Services B.V. De afbeelding kan afwijken van de daadwerkelijk geleverde auto en/of specificaties in Nederland. Voorwaarden op www.nissan.nl/privatelease. Geldig op klantorders in de periode 01/09/2018 t/m 30/09/2018 en enkel op voorraadmodellen. Optionele pakketten en/of uitrusting zijn altijd de keuze van de consumenten en kunnen desgewenst tegen meerprijs worden geleverd. Alle wijzigingen voorbehouden aan Nissan Nederland.

JUKE 104-172 G/KM 4,0-7,3 L/100 KM (NEDC) NISSAN.NL

KORTING FESTIVAL

expert

ALLÉÉN NOG DEZE WEEK ELKE DAG KORTING OP ANDERE PRODUCTEN

IN DE WINKEL EN OP EXPERT.NL

ALLÉÉN WOENSDAG 3 OKT

20% KORTING
OP STOFZUIGERS, KRUIMEL-, ROBOT- EN STEELSTOFZUIGERS

Deelnemende merken:
SIEMENS dyson BESTRON BLACK+DECKER PHILIPS AEG SENCOR INVENTUM BOSCH LG Miele iRobot PRINCESS EIGSELL ECOVACS ROBOTICS Rowenta BLAUPUNKT HOOVER TRISTAR Shark

ALLÉÉN DONDERDAG 4 OKT

10% KORTING
OP SMARTPHONES, TABLETS, LAPTOPS, DESKTOPS EN EXTERNE HARDE SCHIJVEN

Deelnemende merken:
NOKIA ASUS Lenovo hp Gigaset acer SEAGATE TOSHIBA SAMSUNG Wiko

ALLÉÉN VRIJDAG 5 OKT

20% KORTING
OP INBOUWAPPARATUUR

Deelnemende merken:
ATAG ETNA Pelgrim Whirlpool Bauknecht SIEMENS INVENTUM AEG ZANUSSI INDESIT BOSCH beko Miele

ALLÉÉN DIT WEEKEND ZATERDAG 6 OKT ZONDAG 7 OKT

20% KORTING
OP WASMACHINES, DROGERS, STRIJKIJZERS EN KLEDINGSTOMERS

Deelnemende merken:
AEG BOSCH Miele Whirlpool SIEMENS ZANUSSI beko INDESIT LG Bauknecht SAMSUNG CANDY

Deelnemende merken:
AEG BOSCH PHILIPS BRAUN Tefal BESTRON PRINCESS SENCOR TRISTAR

ZONDAG ZIJN WIJ ALLÉÉN OPEN OP EXPERT.NL

Dagacties gelden alleen op de vermelde datum. Kijk op **expert.nl** voor de voorwaarden.

Expert Wisker
Lange Nieuwstraat 457, IJmuiden, (0255) 517350
facebook.com/ExpertWisker

ABN·AMRO Beste Winkelketen van Nederland 2018 - 2019 Elektronica

expert