de Jutter

www.jutter.nl | 0255-533900

20 september 2018

MENSWEAR EST. 2015 Crème Fresh HAARLEM CLOTHING & LIFESTYLE
Grote Houtstraat 139 - Haarlem
cremefresh.nl

Postzegel- en Muntenhandel
"HOLLANDS GLORIE"
INKOOP
POSTZEGELS
MUNTEN
GOUD
ZILVER
Ook oude en kapotte sieraden
Winkel:
Camplaan 8 • HEEMSTEDE
023-5477444

GEMEENTE VELSEN
Iedere week in deze krant:
Informatie van de gemeente Velsen

deurdeukje?
...drukken we er zo uit
Schade Net
Kasius Velserbroek
www.schadenetreco.nl
onderdeel van Reco Autoschadegroep

WIJ ZIJN OP ZOEK NAAR JOU!
Pronto wonen
WOONBOULEVARD CRUQUIUS
Bekijk onze vacature in deze krant.

TELSTAR – FC TWENTE
VRIJDAG 21 SEPTEMBER 20.00 UUR

Vliegende muziekvrienden

Velsen-Zuid - Naar schatting 40.000 mensen hebben afgelopen zaterdag de Velsense editie van De Vliegende Vrienden van Amstel Live bijgewoond. Tijdens dit nieuwe festival vonden op drie plaatsen tegelijk optredens plaats van ruim 20 artiesten en bands, waaronder Anouk, Guus Meeuwis en Marco Borsato. Zij werden met helikopters heen en weer gevlogen. 'Onze' editie vond plaats op de weilanden tussen de Velsen Valley en de A9. Voor veel Velsenaren was de locatie en het mooie weer aanleiding om op het laatste moment een ticket te kopen. Late beslissers betaalden dankzij Ticketswap maar een paar tientjes voor een kaartje. Het is nog onduidelijk of De Vliegende Vrienden van Amstel Live volgend jaar terugkeert in Velsen. (foto: aangeleverd)

Hagelingerweg weer open

Santpoort-Noord - Na een periode hard en efficient werken is zaterdagmiddag de Hagelingerweg weer open gegaan. Dat was twee dagen eerder dan gepland. De rijbaan heeft 'stiller' asfalt gekregen, de parkeervakken nieuwe klinkers, er is een nieuwe inrit gemaakt bij de Bierzenweg en de fietspaden zijn voorzien van rood asfalt. Zodra het plantseizoen begint komen er nog bomen en een haag.

autohopper
de no-nonsense autoverhuurder
www.tinholt.nl 023 5385550

Verstopte riolering of afvoerleiding?
(Géén voorrijkosten)
CEES FILIPPO
Telefoon : 06 - 51598390
Je ziet hem overal!

Open Dag
Woonzorgcentrum Nieuw Delftweide
Zaterdag 22 sept.
van 11.00 tot 14.30 uur
Er is van alles te zien en te beleven voor jong en oud. Kom gezellig langs!
Kijk voor het hele programma op:
www.sintjacob.nl
Sint Jacob
Hart voor zorg

de Jutter
Inclusief eindejaarskaartjes!
GEVRAAGD
Wij zijn op zoek naar serieuze
BEZORGERS/STERS
Omgeving Siriusstraat/ Eridanusstraat, 110 kranten
MEER WETEN? BEL TIJDENS KANTOORUREN: 0251-674433 EN VRAAG NAAR MARTIN
WWW.VERSPREIDNET.NL INFO@VERSPREIDNET.NL

INKOOP GOUD
34 EURO PER GRAM
VOOR UW OUDE GOUD
* Tevens inkoop zilver
VRAAG NAAR ONZE VOORWAARDEN
Lange Nieuwstraat 401 • 1971 GD IJmuiden
Telefoon: 0255 - 51 99 88
Internet: www.amberjewels.nl
Breestraat 120 • 1941 EM Beverwijk
Telefoon: 0251 - 22 50 23
Internet: www.renepost.nl
AmberJewels BY RENE POST
RENÉ POST GOUDSMID • JUWELIER

MODE NAJAAR 2018
• WELLNESS • MODE • BEAUTY • • TRENDY • HEALTH •

wooncentrum
pvc & laminaat
zonwering
gordijnen
behang
tapijt
Marktplein 24
IJmuiden
0255-536060
www.ubokok.nl
UBO KOK

Auto Actueel
ZIE ELDERS IN DEZE KRANT

☎ 0251-211825
KOZIJNEN

AANBOUW

SAMEN MAKEN WE HET ZOVEEL MOOIER!
Aannemersbedrijf Braak Velsen, Showroom: Duinvlietstraat 102 Velsen-Noord ma/vr 13-17 – za 10-16
OPBOUW

SERRE

braak.nl

Pronto Wonen zoekt een

Parttime verkoopmedewerker M/V
voor 20 tot 30 uur per week.

Meubelen verkopen bij Pronto Wonen is zo veel meer dan een order noteren! Gevoel voor woonmode, styling en & klantgerichtheid maken bij Pronto Wonen het verschil tussen een gemiddelde verkoper en een topper!

Wij vragen

Ben je flexibel inzetbaar, ook in de weekenden? Ben je klantgericht en heb je gevoel voor woonmode en styling. Je voelt je prettig in een resultaatgerichte werkomgeving. Reageer dan nu!

Wij bieden

Een uitstekend (bovengemiddeld) salaris met prima arbeidsvoorwaarden die passen bij je ervaring en je niveau. Daarnaast kom je te werken in een prettige werkomgeving en binnen een hecht team.

Heb je interesse?

Stuur dan je cv met een korte motivatie naar:
info@prontowonencruquius.nl t.a.v. Mevr. S. de Vries.

Graag reageren voor 23 september 2018.

Pronto wonen
WOONBOULEVARD CRUQUIUS

PRONTO WONEN
WOONBOULEVARD CRUQUIUS
Spaarneweg 22
www.prontowonen.nl/winkel/cruquius

ActionPlanet

De beste Outdoor beleving in Spaarnwoude!

Pret op maat voor uw bedrijfsuitje - vergadering - feest

Laaglandersluisweg 12 | 1981 LS Velsen-Zuid
Tel.: 023 – 5392650 | info@actionplanet.nl
www.actionplanet.nl
Openingstijden:
Het hele jaar, dagelijks vanaf 10.00 uur op reservering.

Rowo sportgel

Spierpijn verdwijnt terwijl u wacht

per stuk van 17.95
voor 12.95 **2 voor 19.99**
Geldig t/m 3 oktober 2018

Pharma Nord Bio Active Magnesium

50% gratis inhoud 60 + 30 tabl.

van ~~13.45~~ **voor 8.95**
Geldig t/m 3 oktober 2018

Golden Naturals Vit. C

Voordeelpot, 250 tabl.

van ~~19.95~~ **voor 17.95**
Geldig t/m 3 oktober 2018

Biotherm bodylotion

400 ml. met pomp

van ~~25.05~~ **voor 17.00**
Geldig t/m 3 oktober 2018

Garcinia Cambogia

60 caps. met hoge dosering groene thee voor de vetstofwisseling

p. st. 14.95 **2 voor 27.95**
Geldig t/m 3 oktober 2018

15% korting op alle producten van Louis Widmer

Geldig t/m 3 oktober 2018

Vogel Prostaat

Om goed te blijven plassen, 90 caps.

nu van ~~38.49~~ **voor 29.99**
Geldig t/m 3 oktober 2018

Joker Bon

Bij inlevering van deze bon

20% KORTING
Op 1 product naar keuze
m.u.v. geneesmiddelen, aanbiedingen, luiers, babyvoeding en brillen!
Geldig t/m 3 oktober 2018

Aanbiedingen op deze pagina zijn exclusief voordelig verkrijgbaar bij:

RITSKES

Frans Naereboutstraat 66-68 • IJmuiden • tel. 0255-515207

da
www.dadrogisterijritskes.nl

GEMEENTE VELSEN

Infopagina

20 september 2018 | 14 0255 (geen netnummer nodig) | info@velsen.nl | velsen.nl | gemeentevelsen | gemvelsen

College en raadsleden vieren Dag van de Democratie

Op zaterdag 15 september, de Dag van de Democratie, gingen burgemeester Frank Dales en vier wethouders in gesprek met verschillende inwoners van de gemeente Velsen. Een aantal leden van de gemeenteraad nam hen mee op de tandem naar verschillende plekken in de gemeente.

Zo ging Kitty Wolfs samen met Frank Dales naar de Santpoortse Boerenmarkt waar ze spraken met verschillende standhouders. Maar ook was er aandacht voor De Smikkeltuin waar mensen werken met een verstandelijke beperking of een afstand tot de arbeidsmarkt. Daarna spraken ze toeschouwers bij een voetbalwedstrijd van IJVV Stormvogels.

Wethouder Bram Diepstraten werd door Siege Bart langs verschillende locaties door heel Velsen gereden waar onder meer gesproken werd met Chris van Zeelt. Eigenaar van Tinca Tinca Boxing Gym die graag zijn huidige sportruimte wil verplaatsen naar het Havengebied. Maar ook werd gekeken naar hoe Velsen in de openbare ruimte aantrekkelijker kan worden.

Ben Hendriks nam Sebastian Dinjens onder andere mee naar bijzondere plekken in Spaarnwoude. Ook spraken ze met mensen die op weg waren naar het evenement 'De Vliegende Vrienden' in Spaarnwoude.

Leen de Winter nam Marianne Steijn mee naar de Dobbiuslaan in Santpoort-Noord waar ze spraken met statushouders die daar nu een paar maanden wonen. Met name mensen uit Iran. Zij vertelden hoe ze bezig zijn met het leren van de Nederlandse taal en graag verder willen integreren in de buurt.

Tot slot Floor Bal die samen met Erik Droogh verschillende plekken bezocht. Vooral Oud-IJmuiden en mogelijke kleinschalige bouwlocaties in IJmuiden. De gesprekken leverde een schat aan leuke en bijzondere ontmoetingen op. (foto's: gemeente Velsen)

App vanaf 25 september beschikbaar

Slim melden met je telefoon

Struikel je over een losse tegel? Is de container vol? Zie je een kapotte lantaarnpaal? Open de App SLIM MELDEN en stuur een berichtje naar de gemeente. Met een foto erbij, nog beter! Vanaf 25 september kun je zo een 'melding openbare ruimte' doen.

Het overkomt ons allemaal wel een keer. Je bent gezellig aan het winkelen in Velsen. Een beetje slenteren langs de etalages. En dan ineens... boem! Je ligt. Pijnlijk en best een beetje genant, toch? Voor jou is het nu te laat, maar dit mag een ander niet gebeuren! Dus wat doe je dan? Simpel: je pakt je smartphone, je klikt op de SLIM MELDEN APP, en maakt een melding. Je kan er zelfs een foto bij doen van de situatie! Best SLIM dat we elkaar zo kunnen helpen bij een veilige leefomgeving.

Vanaf volgende week kan je de app downloaden. Houd de Infopagina in de gaten voor meer nieuws over Slim melden!

Afsluiting sluisroute

Bezwaar gemeente ongegrond

Op 6 april 2018 besloot Rijkswaterstaat (RWS) om de sluisroute voor circa een jaar te sluiten voor doorgaand verkeer. De gemeente Velsen diende hier bezwaar tegen in. Het bezwaar is ongegrond verklaard.

Vorige week ontving de gemeente de uitspraak: RWS heeft het bezwaar ongegrond verklaard. RWS erkent wel dat zij – met het afsluiten van de sluisroute – haar afspraak met de gemeente om de sluisroute tijdens de bouw open te houden, niet nakomt. Maar de veiligheid van verkeersdeelnemers weegt zwaarder dan die afspraak. Ook neemt zij in haar afweging onder andere mee dat er voldoende alternatieven zijn en dat de periode van de afsluiting zo kort mogelijk wordt gehouden.

RWS geeft aan in gesprek te blijven met de gemeente Velsen. Onlangs is er nog overleg geweest. Daar bleek RWS bereid om zich, samen met Velsen en andere partners in de regio, sterk te maken voor de bereikbaarheid in de regio en van Velsen. De gemeente kan tegen het besluit op het bezwaar in beroep gaan bij de bestuursrechter. Maar omdat het overleg met RWS constructief is, doet het college dat niet.

- De gemeente Velsen heeft een nieuwe aanpak ingevoerd om statushouders te helpen bij hun integratie en participatie. De nieuwe aanpak zorgt ervoor dat ze begeleiding krijgen op maat zodat ze sneller mee kunnen doen in de samenleving en indien mogelijk aan het werk kunnen. In 2020 verandert de Wet Inburgering. De aanpak waar Velsen voor gekozen heeft sorteert al voor op deze wetswijziging. In 2019 wordt bekeken wat de resultaten zijn van de nieuwe werkwijze.

Meer informatie: https://portal.ibabs.eu en log in met de volgende gegevens:
Site: Velsen. Emailadres: burger. Wachtwoord: burger. Klik op: overzichten en collegeberichten

Schrijf je in via Sportpas Velsen

Dit schooljaar is de jeudsportbrochure en de website voor de Sportpas Velsen veranderd. De website is nog makkelijker te gebruiken en de brochure heeft een nieuwe uitstraling. We hopen dat zoveel mogelijk kinderen gaan sporten en bewegen.

De afgelopen jaren hebben duizenden kinderen kennis gemaakt met verschillende sporten. In de nieuwe brochure staan veel leuke sporten. Er zit vast wat tussen om uit te proberen. Want dat is de kracht van de pas. Kinderen kunnen met 2 of misschien wel 5 verschillende sporten kennis maken als ze dat willen. Kijk op www.sportpasvelsen.nl om aan te melden voor een kennismaking. In de brochure staat nog meer informatie over leuke buitenschoolse sportactiviteiten zoals de Sportmix en Schoolsportkalender. De Sportmix wordt in bijna elke wijk of dorp gegeven en kost tussen de € 1 en € 5 per keer. Inschrijven gaat via de website www.sportpasvelsen.nl en niet bij de vereniging. De bijdrage voor deelname aan de activiteiten wordt tijdens de eerste sportles betaald aan de vereniging en gaat niet via de website.

We wensen alle kinderen veel sportplezier toe!

PS.: In het begin van 2019 komt er ook een Sportpas voor volwassenen.

Timpaan en gemeente Velsen tekenen overeenkomst voor bouw 45 woningen

Maandag 17 september is de koopovereenkomst getekend voor de locatie Triangel Stratingplantsoen in Velsen-Noord.

Projectontwikkelaar Timpaan uit Rijsenhout heeft de locatie aangekocht van de gemeente Velsen. Namens Timpaan tekende algemeen directeur Ingeborg de Jong, namens de gemeente wethouder Sebastian Dinjens de overeenkomst. Op de locatie was tot 2015 een basisschool gevestigd.

In de eerste plannen gaat de ontwikkelaar uit van 45 woningen. Er worden vooral middeldure huurwoningen gebouwd. Daarnaast gaan er naar verwachting 4 woningen in de verkoop. Alle woningen worden gasloos opgeleverd. De aannemer van het project is KBK-Bouwgroep uit Volendam.

De betrokken partijen gaan in de komende maanden de plannen verder uitwerken. Als alles volgens planning verloopt kan de bouw van de woningen eind volgend jaar worden gestart. (foto: gemeente Velsen)

Woongroep 'WIJ' IJmuiden

Een groep inwoners van Velsen denkt serieus na over het vormen van een woongroep voor ouderen in Velsen. Een nieuwbouwproject waarin iedereen zijn eigen appartement heeft met daarnaast gezamenlijke ruimtes om bij elkaar te komen.

Maar ook bijvoorbeeld een gemeenschappelijke wasmachine en droger, deelauto's, samen de tuin onderhouden en af en toe met elkaar eten. Samen dingen ondernemen en toch zelfstandig zijn. De groep bestaat uit ongeveer 30 mensen tussen de 55 en 85 jaar die nu in een koop- of huurwoning wonen, maar in de toekomst naar deze nieuwe woonvorm zouden willen. Op een nieuwe manier ouder worden. Zelfstandig en actief met elkaar.

Op uitnodiging van de gemeente kwamen vier vrouwen als vertegenwoordigers van de woongroep in oprichting 'WIJ' IJmuiden' naar het gemeentehuis. Samen met wethouder Floor Bal en een groep ambtenaren werd onderzocht hoe dit idee een stap verder gebracht kon worden. Er ligt huiswerk en een nieuwe afspraak wordt gemaakt. Bij de groep is veel kennis en energie aanwezig. Maar is wel behoefte aan specifieke kennis bijvoorbeeld van een notaris die wil meehelpen bij het oprichten van de vereniging.

Voor meer informatie over dit initiatief kunt u contact opnemen met Carla Voogt, woongroep@carlavoogt.nl. (foto: gemeente Velsen)

Groot onderzoek van start

Koopgedrag in de Randstad

Onderzoeksbureau I&O Research gaat een onderzoek doen naar het koopgedrag in de Randstad van Noord-Hollanders. Vanaf 21 september krijgen de inwoners, dus ook Velsenaren, een schriftelijke uitnodiging in de bus om daar aan mee te doen. De adressen zijn willekeurig geselecteerd.

De detailhandel is de afgelopen jaren veranderd. Waar het online winkelen een sterke groei heeft doorgemaakt, is op straat vaker leegstand zichtbaar en veranderen winkels in bijvoorbeeld horeca of woningen. Gemeenten en provincies zetten zich samen met winkeliers in voor aantrekkelijke binnensteden, dorpscentra en een compleet winkelaanbod. Om dit zo goed mogelijk te doen, is periodiek onderzoek naar koopgedrag heel belangrijk.

Begin september start in de Randstad daarom een grootschalig onderzoek. Dat onderzoek brengt, net als in 2016, in beeld waar inwoners boodschappen doen, winkelen en doelgerichte aankopen doen en hoe tevreden ze zijn over de verschillende aankooplocaties. Deze informatie brengt het functioneren en de aantrekkelijkheid van winkelgebieden in beeld en helpt daarmee gemeenten en provincies bij de versterking en verbetering van winkelvoorzieningen.Krijgt u geen brief, maar wilt u wel meedoen? Vul dan de vragenlijst in via www.startvragenlijst.nl/kso2018.

Privacy gewaarborgd
De privacy van deelnemers is gewaarborgd in overeenstemming met de nieuwe privacywetgeving (AVG). Antwoorden van deelnemers zijn niet gekoppeld aan hun woonadres en worden uitsluitend gebruikt voor het Randstad Koopstromenonderzoek 2018. Het onderzoek wordt uitgevoerd in opdracht van de provincie Noord-Holland.

Meer informatie over het onderzoek op www.kso2018.nl. Mailen kan naar info@kso2018.nl.

Avondje weg? Licht aan en deur op slot!

De gemeente vraagt al haar inwoners mee te doen om inbraken tegen te gaan. Samen kunnen we het de inbreker niet te makkelijk maken. Ook als we 's avonds even niet thuis zijn. Om een inbraak te voorkomen als u 's avonds weg bent, is het belangrijk dat u de volgende maatregelen neemt:

Niet thuis? Licht aan!
Inbrekers hebben een hekel aan licht. Als de woning een bewoonde indruk maakt, schrikt dat af. Als u 's avonds weg bent, laat daarom altijd een lamp aan. Als u van 's ochtends vroeg tot 's avonds afwezig bent, gebruik dan een tijdschakelaar op een lamp. Vergeet de buitenlamp niet.

Goed afsluiten? Sleutel omdraaien!
Trek uw deur niet alleen dicht maar draai de sleutel om in het slot. Zorg voor goed hang- en sluitwerk. In de regio werken erkende Politiekeurmerk Veilig Wonen (PKVW)-bedrijven. Zij adviseren over maatregelen om inbraak te voorkomen. Bovendien kunnen deze bedrijven de werkzaamheden uitvoeren. Denk aan het installeren van goed hang- en sluitwerk. Een erkend PKVW-bedrijf bij u in de buurt vindt u op www.politiekeurmerk.nl/bewoners/pkvw_bedrijf.

Avondje weg?

Licht aan en deur op slot!

Waardevolle spullen
Plaats uw waardevolle spullen en sleutels uit het zicht.

Oogje in het zeil houden
Maak afspraken met de buren om op elkaars huis te letten bij afwezigheid.

Digitale buurtpreventie
Start een Whats App-groep in de buurt en spreek met elkaar gedragsregels af waar gebruikers en beheerders zich aan dienen te houden.

Hagelingerweg weer open

De Hagelingerweg in Santpoort-Noord is sinds zaterdagmiddag weer open voor al het verkeer. Dit twee dagen eerder dan gepland. De rijbaan heeft 'stiller' asfalt gekregen, de parkeervakken nieuwe klinkers, er is een nieuwe inrit gemaakt bij de Biezenweg en de fietspaden zijn voorzien van rood asfalt. Zodra het plantseizoen weer begint komen er nog bomen langs Hagelingerweg en wordt de middenberm voorzien van een haag. (foto: Reinder Weidijk)

Verkeersveiligheid bij school

De verkeersveiligheid rond scholen is een voortdurend aandachtspunt. Het valt in Velsen gelukkig mee met ongevallen bij scholen, maar elk ongeval is er één teveel. Daarom besteden we continu aandacht aan een betere veiligheid van kinderen in het verkeer.

We richten de wegen zo veilig mogelijk in, maar we richten ons ook op de gebruikers van de openbare ruimte. Bijvoorbeeld via verkeersprojecten voor kinderen, zoals het jaarlijkse Dode Hoekproject en de verkeersexamens. We schrijven er artikelen over in de Jutter/de Hofgeest. En we hebben handhavers in dienst die overtreders van de verkeersregels op de vingers kunnen tikken, in het belang van de veiligheid van de kinderen.

Stopverbod bij school werkt
Eén van de meest succesvolle maatregelen is het stopverbod bij de scholen. Daardoor stijgt de overzichtelijkheid sterk. Kinderen zijn klein(er), kunnen meestal niet over geparkeerde auto's heenkijken en zijn zelf ook niet goed zichtbaar. En er zijn nog meer redenen om de auto's bij school terug te dringen:

- De schoolomgeving en -route zijn rustiger en daardoor veiliger.
- De luchtkwaliteit wordt er beter van. Juist de korte ritten met koude motor zijn het meest vervuilend.
- Kinderen krijgen meer (broodnodige) beweging als ze naar school lopen of fietsen.
- Kinderen doen alleen voldoende verkeerservaring en -vaardigheid op als zij heel veel naar school lopen of fietsen. Achterbankkinderen hebben eerder problemen in het verkeer als zij later zelfstandig aan het verkeer deel gaan nemen.
- Minder overlast voor omwonenden.

Kortom, ouders: laat de auto thuis. Kan het echt niet anders? Parkeer hem dan ruim buiten de schoolomgeving en buiten schoolroutes, en loop het laatste stukje.

Zwembad De Heerenduinen

Nieuwe startgroep baby- peuterzwemmen

Iedere donderdag of vrijdag kunnen (groot)ouders op een leuke en ontspannen wijze samen met hun (klein) kind zwemmen tijdens het baby- en peuterzwemmen. Met het zingen van vrolijke liedjes leren de kleintjes zich op hun gemak te voelen in het water.

Op speelse wijze leren kinderen de basistechniek van het zwemmen en leert het zichzelf te redden in het water. Het baby- en peuterzwemmen is voor kinderen vanaf drie maanden. De groepen zijn ingedeeld per geboortejaar. In september zijn we gestart met twee nieuwe groepen met kinderen uit het geboortejaar 2018. Op donderdag 14.45 tot 15.15 uur en vrijdag 10.50 tot 11.20 uur.

U mag altijd een proefles mee komen doen. Voor meer informatie: www.zwembadvelsen.nl.

CycloMedia maakt 360 panoramafoto's in Velsen

Op dit moment worden in uw gemeente foto's gemaakt door CycloMedia, een Nederlands bedrijf gevestigd in Zaltbommel, dat gespecialiseerd is in het grootschalig en systematisch in beeld brengen van de omgeving.

Met speciaal uitgeruste voertuigen maakt CycloMedia 360 graden panoramafoto's vanaf de openbare weg. Deze foto's worden door uw gemeente gebruikt voor bijvoorbeeld inspectie en beheer van de openbare ruimte, visuele ondersteuning bij de implementatie van wetgeving, handhaving van openbare orde & veiligheid en ontwikkeling van ruimtelijke plannen.

De opnamen worden uitsluitend ingezet voor publieke of private activiteiten en worden onder stringente voorwaarden ter beschikking gesteld. De opnamen worden niet op internet gepubliceerd of anderszins openbaar gemaakt. CycloMedia heeft haar activiteiten aangemeld bij het Autoriteit Persoonsgegevens.

Contact
Voor vragen of het aantekenen van bezwaar kunt u contact opnemen met CycloMedia Technology B.V., Postbus 2201, 5300 CE Zaltbommel, Nederland. Zie ook www.cyclomedia.com. (foto: CycloMedia)

Andere afvalinzameling in IJmuiden en Oud-Velsen

In een aantal wijken is al overgestapt op een ander manier van afvalinzameling. Dit gaat nu ook in IJmuiden en Oud-Velsen gebeuren. De laagbouw huishoudens ruilen straks hun grijze rolcontainer in voor een oranje. In de oranje container gaan plastic, blik en drankpakken en het restafval gaat in een ondergrondse container in de buurt.

Inloopbijeenkomsten
Alle bewoners van Oud-Velsen en IJmuiden die van de ondergrondse containers gebruik gaan maken krijgen volgende week een uitnodiging voor een inloopbijeenkomst. Daar ontvangen ze informatie over welke ondergrondse containers voor hen bestemd zijn, wanneer de grijze containers voor oranje rolcontainers ingewisseld worden en wanneer er ingezameld wordt.

Meer informatie of vragen?
Voor meer informatie kunt u terecht op onze websitewww.velsen.nl > actueel > projecten > gemeentelijke-projecten > meer-waarde-uit-afval. Uw vragen kunt u stellen via afval@velsen.nl.

Vergaderingen Gemeenteraad

Raadsvergadering donderdag 27 september 2018

Locatie: het gemeentehuis, ingang Plein 1945 te IJmuiden. Aanvangstijd 19.30 uur.

Agenda

Bestemmingsplan Orionweg (onder voorbehoud)
Het college stelt de raad voor om het bestemmingsplan Orionweg vast te stellen. Het voorziet in de bouw van drie flatgebouwen van 6,8 en 10 verdiepingen, in plaats van het onlangs gesloopte flatgebouw van 12 verdiepingen. Het ontwerpbestemmingsplan Orionweg heeft ter inzage gelegen en er zijn 28, vrijwel identieke, zienswijzen ingediend. De zienswijzen hebben betrekking op vermindering van zonlicht en schaduwwerking op de woningen. Tijdens de sessie besloten de raadsleden dat er nog een onafhankelijk onderzoek moet komen over de schaduwwerking. Het streven is om dit onderzoek voor de raadsvergadering te laten plaatsvinden. Lukt dit niet, dan gaat dit onderwerp terug naar een sessie en komt het aan de orde in een volgende raadsvergadering.

Citymarketing 2019
De gemeente is in 2017 gestart met het inzetten van citymarketing om de kernkwaliteiten, zoals vastgelegd in de Visie op Velsen 2025, beter en scherper bij de doelgroepen onder de aandacht te brengen. Doel is het behouden en aantrekken van bedrijven, bewoners en bezoekers. Het college vindt dat er vanuit de samenleving draagvlak en betrokkenheid is. Daarom worden de activiteiten die betrekking hebben op citymarketing vanaf 2019 uitgevoerd door de Stichting Citymarketing Velsen in oprichting. Subsidiëring van de stichting is daarbij het uitgangspunt. Het college stelt de gemeenteraad voor in 2019 200.000 euro beschikbaar te stellen, ten laste van de reserve Visie op Velsen.

Volg de raad
U bent van harte welkom de sessie en de raadsvergadering bij te wonen. U kunt hiervoor plaatsnemen op de publieke tribune van de vergaderzalen. De vergaderingen zijn zowel live als achteraf te volgen via de raadskalender op www.velsen.nl/gemeenteraad. Open de raadskalender en klik vervolgens op de datum van deze sessie en raadsvergadering.

Inspreken
Inwoners kunnen gebruik maken van het actualiteitenuurtje om in te spreken over een actueel onderwerp dat niet op de agenda staat. Inwoners krijgen daar 2 minuten per persoon voor. Aanmelden om in te spreken kan tot op de dag van de vergadering tot 12.00 uur bij de griffie: 0255 567251 of via de mail: griffie@velsen.nl met vermelding van onderwerp, naam, e-mailadres en telefoonnummer. De griffie neemt dan nog contact met u op.2

Bekendmakingen algemeen

De website www.velsen.nl is hét startpunt voor al uw vragen over de gemeente Velsen. Hier vindt u meer informatie over vergunningen, burgerzaken, buurtbemiddeling, bureau discriminatiezaken, ondernemersloket, openbare ruimte, sociale zaken en nog veel meer.

Kunt u iets niet vinden of heeft u een vraag? Bel dan 14 0255, u hoeft hiervoor geen netnummer te draaien. Uiteraard kunt u ook gewoon langskomen bij het Klant Contact Centrum in het gemeentehuis. Het KCC is geopend op maandag tot en met vrijdag van 08.00 tot 17.00 uur. Op donderdag van 08.00 uur tot 20.00 uur. Voor inhoudelijke vragen over bestemmingsplannen, omgevingsvergunningen of vragen die daarmee te maken hebben, kunt u een afspraak maken met één van de vakspecialisten via 14 0255.

Burgerzaken
Burgerzaken werkt uitsluitend op afspraak. Via onze website www.velsen.nl kunt u 24 uur per dag een afspraak maken. U kunt natuurlijk ook elke werkdag van 08.30 tot 17.00 uur bellen met het Klant Contact Centrum voor een afspraak.

Melding/klacht discriminatie
De gemeente Velsen faciliteert meldingen of klachten over discriminatie. Bij het Klant Contact Centrum van het gemeentehuis is een formulier verkrijgbaar, waarop u uw melding of klacht kunt noteren. Graag deze vervolgens versturen naar: Bureau Discriminatiezaken Kennemerland in Haarlem. Meer informatie op www.bdkennemerland.nl.

Publicatie
Vanaf 31 mei 2018 worden alle vergunningen, beleid en verordeningen op de landelijke website www.officielebekendmakingen.nl gepubliceerd. Op de gemeentelijke website www.Velsen.nl komt daar een link naar toe. Hier kunt u de besluiten van de afgelopen week of maand zien. Daarnaast wordt er ook gepubliceerd op de Infopagina van de gemeente in de huis-aan-huisbladen de Jutter en de Hofgeest. Informatie over de gemeenteraad van Velsen en de vergaderingen van het Raadsplein is te vinden op: www.velsen.nl/gemeenteraad.

Aanvragen

Burgemeester en wethouders van de gemeente Velsen maken bekend dat zij in de periode van 8 september tot en met 14 september 2018 de volgende aanvragen voor een omgevingsvergunning hebben ontvangen op grond van de wet algemene bepalingen omgevingsrecht. De datum van ontvangst is tussen haakjes vermeld.

IJmuiden
Van der Helststraat 9, plaatsen dakopbouw (08/09/2018) 12620-2018
Willemsbeekweg 48, plaatsen dakopbouw (10/09/2018) 12683-2018
Paulus Potterstraat 1, bestaande schuur ombouwen tot overkapping (10/09/2018) 12711-2018
Wijk aan Zeeërweg 23, plaatsen dakopbouw (12/09/2018) 12808-2018
Velsen-Noord
Kraandrijverstraat 43,plaatsen puinbreker, plaatsen erfafscheiding, plaatsen 6 vlaggenmasten (10/09/2018) 12651-2018
Van Rijswijkstraat 3, kappen boom (13/09/2018) 12902-2018

Velsen-Zuid
Minister van Houtenlaan 123, handelen in strijd met bestemmingsplan t.b.v. houden muziekevenement op 5 oktober 2018 (Rabobank IJmond Live) 13/09/2018 12965-2018

Santpoort-Noord
Spaarnberglaan t.o. nrs.1-5, kappen boom (08/09/2018) 12622-2018

Kerkerinklaan 23, vergroten aanbouw (10/09/2018) 12708-2018
Terrasweg 67, kappen boom (11/09/2018) 12775-2018

Velserbroek
Lieskamp 27,plaatsen schutting (voorzijde woning) (12/09/2018) 12841-2018

Welstand
Voor zover de ingediende aanvragen voor een omgevingsvergunning betrekking hebben op een bouwactiviteit kunnen deze worden voorgelegd aan de commissie Stedelijk Schoon Velsen. Voor meer informatie over welstand: 140255

Verlengen beslistermijn

IJmuiden
Wijk aan Zeeërweg 55, herindelen gebouw in 6 appartementen voor kamergewijze verhuur (13/09/2018) 8271-2018

Velsen-Noord
Reyndersweg 3, aanleg voorziening watersport opslag (17/09/2018) 10456-2018

Velsen-Zuid
Buitenhuizerweg 2 Kavel 189, plaatsen aanbouw en plaatsen zonnepanelen bij een chalet (12/09/2018) 8784-2018

Ingekomen aanvraag evenementenvergunning APV artikel 2:17

Santpoort-Noord
Kerstboomverbranding, op 9 januari 2019 van 18:30 t/m 22:00 uur, locatie: Hagelingerweg t.o. Biezenweg (12/09/2018) 12780-2018
Intocht Sinterklaas, op 24 november 2018 van 12:00 t/m 17:00 uur, locatie: Broekbergenplein (12/09/2018) 12785-2018.

Besluiten

Burgemeester en wethouders van Velsen hebben de hierna volgende besluiten genomen. Op grond van de Algemene wet bestuursrecht kan een belanghebbende bij het (de) onderstaande besluit(en) gedurende zes weken na de dag van verzending van het besluit een gemotiveerd bezwaarschrift indienen bij het bestuursorgaan dat het besluit heeft genomen (zoals college van Burgemeester en wethouders van Velsen of Burgemeester van Velsen, Postbus 465, 1970 AL IJmuiden), dan wel langs elektronische weg (elektronisch formulier op www.velsen.nl; werkt alleen in combinatie met inloggen via DigiD). In spoedeisende gevallen kan een voorlopige voorziening worden gevraagd bij de voorzieningenrechter van de rechtbank Noord-Holland, locatie Haarlem, sector bestuursrecht, Postbus 1621, 2003 BR Haarlem. Een voorlopige voorziening kan alleen worden aangevraagd, indien er ook een bezwaarschrift is ingediend. De verzenddatum van het besluit is tussen haakjes vermeld.

Het college van Burgemeester en wethouders van Velsen heeft omgevingsvergunning verleend voor:

IJmuiden
Siriusstraat 20, plaatsen erker met luifel (11/09/2018) 8275-2018
Siriusstraat 18, plaatsen erker met luifel (11/09/2018) 8276-2018
Velserduinweg 173, wijzigen van winkelruimte begane grond naar een woning (12/09/2018) 10707-2018
Dirk Hartoghstraat 70, plaatsen dakopbouw (14/09/2018) 10755-2018

Santpoort-Noord
Eyndenhoefflaan 4, vervangen erker (12/09/2018) 10032-2018
Velserbroekstraat 12, uitbreiden 1e verdieping (14/09/2018) 9906-2018

Santpoort-Zuid
Brederoodseweg 81, kappen 8 bomen (14/09/2018) 11140-2018
weiland ten zuiden van de Van Dalenlaan en ten oosten van de Bloemendaalsestraatweg 4, verplaatsen van bedrijf (bouwen bedrijfswoning, paardenstal, potstal, werktuigenberging, mestplaat) (14/09/2018) 5260-2018

Velsen-Zuid
Spaarnwoude, links van Valleiweg, nabij A9, vervangen van brug 604 (14/09/2018) 11191-2018 10755-2018

Velsen-Noord
Eendrachtstraat 195 en 199, vergroten kantoor en verplaatsen entresolvloer in de bedrijfshal (14/09/2018) 10014-2018

Driehuis
Bosstrook Nieuw Velserduin, nabij Nicolaas Beetslaan 4, kappen 8 bomen (11/09/2018) 10063-2018

Geweigerde omgevingsvergunning

Velserbroek
Dammersboog 102, oprichten berging voorzijde woning (12/09/2018) 11482-2018

Verleende evenementenvergunningen APV artikel 2:17

Velsen-Zuid
Rabobank IJmond Live!, op 5 oktober 2018 van 19:00 t/m 00:00 uur, locatie: Rabobank IJmond Stadion, Minister van Houtenlaan 123 (14/09/2018) 9231-2018.

VR 5 OKTOBER 19:30 - CAFÉ DE WILDEMAN

CRUISE INFORMATIE-AVOND

Deze informatieve avond wordt georganiseerd door Daniella & Vanessa van *The Travel Club* en is gericht op mensen die graag een keer een cruise willen gaan maken, maar nét dat enthousiaste zetje nodig hebben.

Het wordt een avond vol informatie over cruisen en aan het einde wordt het u extra aantrekkelijk gemaakt om een keer een cruise te gaan maken.

Kom dus langs en neem een vriend of vriendin mee. Maar meld u bijtijds aan: het aantal plaatsen is beperkt.

TOEGANG GRATIS

AANMELDEN

Wees er ook bij op vrijdag 5 oktober om 19:30 en meld u vooraf aan bij:

Vanessa's Reisbureau
vanessa@thetravelclub.nl
of
Daniella Quaijtaal
daniella@thetravelclub.nl
06-20543030

MET MEDEWERKING VAN:

ZEETOURS CRUISES · The Travel Club · Holland America Line

JOHN GOZELING v.o.f.
AANLEG en onderhoud van tuinen
John en Simone Gozeling

Frögerstraat 18B
1975 BV IJmuiden
Tel.: 0255 - 51 98 28
E-mail: johngozeling@johngozeling.nl
www.johngozeling.nl

ISO 14001:2015
ISO 9001:2015

vhg brancheverenigingen

WONEN.NL
MAAK VAN JE HUIS JOUW DROOMHUIS!

Te koop:
Damesfiets Nexus, naaf 3 versn. Easy Cruiser, mand voorop, intgroen 150,-, jongensfiets, 3 versn. 26"60,-. Tel. 06-23524668

Gratis afhalen:
Bureau 150 x 75, hoog 70, 2 laadjes, lichthouten kleur. Tel. 0255-756195, na 18.00 uur

Te koop:
2 paars skeelers, mt. 46 en 39 40,- en 30,-, pick-up dual 35,-, kinderfiets-mand veilig 30,-, tuin ligbed, merk 30,-. Tel. 023-5255325

Te koop:
Twinny load power carrier, anwb-fietsdrager 2010, in goede staat, 30 euro. Tel. 023-5386506

Te koop:
3 del. vazenset 200,-, koets met gouden paarden 100,-, fototoestel met hoes 50,-. Tel. 0251-224306

Te koop:
Eiken tv-meubel, bovenblad 100 x 45, hg. 50 cm 35,-, strijkplank Brabantia 5,-. Tel. 023-5376726

Te koop:
TV 61 cm, breedbeeld 50,-. Tel. 0255-518217

TATA STEEL · TATA

BURENDAG EEUWFEEST TATA STEEL

ZONDAG **30** SEPTEMBER
van 09.30 tot 16.00 uur

Ga voor aanmelden en informatie naar:
www.tatasteelevents.com/burendag
De uiterste inschrijfdatum is 27 september 2018.

Voor meer informatie over het jubileum van Tata Steel:
www.100jaarstaal.nl

100 JAAR STAAL IN DE IJMOND

Bakkerij LEO WIJNKER

aanbieding van deze week
Geldig van 17 sep. t/m 22 sep.

SPECULAAS BROK

PER STUK **1.75**

collega's gezocht!
Voor onze nieuwe winkel aan de Lange Nieuw!

Verkoopster/verkoper
24 – 38 uur

Weekend kracht
6 - 8 uur

Interesse?
Mail je gegevens en cv samen met een (pas)foto van jezelf naar
bakkerij@leowijnker.nl

Kennemerlaan 50 - 1972 EP IJmuiden Tel 0255 510051

COLOFON

de Hofgeest

Verschijnt donderdag

EDITIE 8
VELSERBROEK, DRIEHUIS, VELSEN-Z., SANTPOORT-Z. EN SANTPOORT-N.

de Jutter

Verschijnt donderdag

EDITIE 9
IJMUIDEN & VELSEN-N.

Kantooradres
Zeeweg 189-191
1971 HB IJmuiden
Tel. 0255-533900

Openingstijden
ma. t/m do. 09.00-17.00 uur
vrijdag 09.00-15.00 uur

Aanleveren van advertentie
Dinsdag voor 17.00 uur
verkoop@jutter.nl
verkoop@hofgeest.nl

Advertentieverkoop
Jeroen van Duijn
Mobiel 06-33836478
Gerda Ritskes
Mobiel 06-45708874
Ellen Gouda
Mobiel 06-51128572

Advertentie-tarieven
op aanvraag

Aanleveren van kopij
Dinsdag voor 14.00 uur
redactie@jutter.nl
Maximum aantal woorden: 300

Chef redactie
Friso Huizinga

Redactie
Marja van der Wulp
Joop Wayenberg

Directie
Frits Raadsheer
Mobiel 06-53951836

Bladmanager
Veroni Pereboom
Mobiel 06-30695175

Kabalen
Opgave gratis advertenties voor www.jutter.nl/kabalen-opgeven

Druk
Janssen/Pers Rotatiedruk

Verspreiding en bezorgklachten
www.verspreidnet.nl
Tel. 0251-674433

Centrale administratie
Visserstraat 10
1431 GJ Aalsmeer
Tel. 0297-341900

Uitgave van
Kennemerland PERS B.V.

Oplage de Hofgeest: 13.900
Oplage de Jutter: 18.800

Ingezonden brieven
Eenieder staat het vrij te reageren op artikelen of zijn mening te geven op ontwikkelingen die spelen binnen de gemeente. Uw ingezonden brief dient echter ondertekend te worden ingestuurd, dus voorzien van naam, adres, telefoonnummer en/of e-mailadres. Deze gegevens worden niet volledig in de krant gepubliceerd; wél naam en woonplaats. Anoniem ingezonden brieven worden niet in behandeling genomen. De redactie behoudt zich het recht voor brieven te weigeren dan wel te redigeren of in te korten. Houd maximaal 300 woorden aan.

Let op
Nadrukkelijk maken wij u er op attent, dat door ons in deze krant geproduceerd advertentie-, foto-, en/of tekstmateriaal niet beschikbaar wordt gesteld aan derden. Dus ook niet per e-mail, fotokopie of anderszins zonder uitdrukkelijke, schriftelijke toestemming van de uitgever!

Privacy
Zie onze privacyverklaring op www.jutter.nl/privacy

WWW.HOFGEEST.NL
WWW.JUTTER.NL

FAMILIEBERICHTEN
NU OOK ONLINE

Voetspecialist bij Leemans Schoenen

IJmuiden - Woensdag 26 september bezoekt een voetspecialist Leemans Schoenen aan de Lange Nieuwstraat 469.
De hele dag zal deze specialist mensen met voetklachten te woord staan.
Er wordt gratis een voetafdruk gemaakt en uitleg gegeven over de werking van de Vibrionveer, een nieuwe Zweedse uitvoering. Deze vervangt de klassieke steunzool, die vaak hard en statisch is. De Vibrionveer heeft een verende werking en activeert de spieren en de bloedsomloop. Gebruikers lopen elastisch verend en op natuurlijke wijze, dit voorkomt vermoeidheid en pijnlijke voeten.
Mensen met voetklachten en daaruit voortvloeiende rugklachten zijn enthousiast over de Vibrionveer. De stand van de voet en de holling van de voet wordt verbeterd, de gevoelige voorvoet wordt ondersteund en de voet kan weer op natuurlijke wijze afrollen. De pijn neemt af, spieren en banden worden krachtiger en een goede doorbloeding wordt bevorderd. De Fusegold Vibrionveer heeft een handzaam formaat en past in bijna alle modeschoenen.
Mensen met voetklachten en ook andere belangstellenden kunnen zich laten informeren over deze Zweedse uitvinding. Dit is geheel gratis, wel graag van tevoren een afspraak maken. Leemans is telefonisch bereikbaar op telefoonnummer 0255-511117.

Van Vessem bakt Haarlemmer Meer Brood

‘Duurzaam brood is gewoon goedkoper’

Regio - Met een feestelijke week voor klanten, scholieren en bedrijven zet directeur Jos Huybrechts van Bakker Van Vessem zijn titel ‘Duurzaamste Bedrijf van Nederland’ kracht bij.

De Week van de Meer(w)aarde begint op 21 september met een ontbijt voor genodigden die het verschil maken op gebied van duurzaamheid en het nieuwste brood van Van Vessem wordt geserveerd: Haarlemmer Meer Brood. Dit brood is niet alleen duurzaam, maar blijkt ook goedkoper te zijn dan ‘gewoon’ brood.
Op het programma van de Week van de Meer(w)aarde staan onder meer het jaarlijkse Oogstfeest (22 september) en inspiratiebijeenkomsten voor scholen en het bedrijfsleven. „Ik wil de titel ‘Duurzaamste van Nederland’ gebruiken om anderen te inspireren om duurzaam te ondernemen”, zegt Jos Huybrechts. „Dat doe ik onder meer door aan te tonen dat duurzaam niet duurder is, maar juist goedkoper. De organisatie True Price heeft voor ons uitgerekend wat de echte prijs is van Haarlemmer Meer Brood. En deze is 15 eurocent lager dan een gemiddeld volkorenbrood, respectievelijk 32 eurocent voor gemiddeld volkoren tegenover 17 eurocent voor Haarlemmer Meer Brood.” (foto: aangeleverd)

Typisch IJmuiden

Door Erik Baalbergen

Erik Baalbergen legt wekelijks een typisch IJmuidens beeld vast, naar aanleiding van de actualiteit, een bijzondere gebeurtenis, een evenement of gewoon vanwege de mooie taferelen die IJmuiden biedt. Achter elke foto schuilen wetenswaardigheden over IJmuiden. Deze week aandacht voor 100 jaar hoogovens.

Vandaag, bij het verschijnen van deze krant, is het precies honderd jaar geleden dat de grondslag werd gelegd voor de Hoogovens. Nederland beschikt in de eerste decennia van de twintigste eeuw wel over staalverwerkende industrie, zoals de scheepsbouw, maar moet staal importeren. Om Nederland minder afhankelijk maken van de staalimport, maakt ingenieur Jan Ankersmit – kenner van de Duitse ijzer- en staalindustrie – plannen voor een groot staalbedrijf, compleet met hoogovens, staalfabrieken en walserijen.
Vanaf 1914 werkt hij de plannen uit met Henri Wenckebach. De financiering is de grootste uitdaging. Nadat Ankersmit in 1916 naar de VS vertrekt, werkt Wenckebach verder aan de plannen. Door de Eerste Wereldoorlog worden de plannen voor een eigen staalindustrie urgent. In 1917 richt Wenckebach met groot-industriëlen, bankiers en vertegenwoordigers van onder meer de scheepvaart en spoorwegen het ‘Comité voor de oprichting van een Hoogoven- Staal- en Walswerk in Nederland’ op. Wenckebach werkt vanuit Den Haag en wordt bijgestaan door technisch assistent Ingen Housz (later directeur) en secretaris Kessler (later directievoorzitter).
Op 20 september 1918 wordt de Koninklijke Nederlandsche Hoogovens en Staalfabrieken NV (KNHS) opgericht. Als vestigingsplaats heeft men twee mogelijke locaties aan de kust op het oog: bij Pernis aan de Nieuwe Waterweg en bij IJmuiden aan het Noordzeekanaal. De grondstoffen moeten immers eenvoudig per schip aangevoerd kunnen worden. Uiteindelijk valt de keus op IJmuiden: de bodemgesteldheid is beter en Amsterdam is in dat geval bereid mede te investeren. In november 1918 wordt een stuk grond in de Breesaap ten noorden van de sluizen aangekocht. Nog geen jaar later begint de aanleg van de haven voor de aanvoer van steenkool en ijzererts.
In 1920 start de bouw van een cokesfabriek en twee hoogovens. Op 22 januari 1924 wordt hoogoven nummer 1 aangestoken en 30 uur later stroomt het eerst ruwijzer uit de oven. De tweede hoogoven wordt in 1926 aangestoken. De derde volgt in 1930, nummer vier in 1958, nummer vijf in 1961, nummer zes in 1967 en nummer zeven in 1972. Alleen hoogovens 6 en 7 worden tegenwoordig gebruikt; de andere zijn gesloopt.
In de eerste jaren worden er rond de hoogovens allerlei fabrieken gebouwd voor de verwerking van kooksovengas en hoogovenslakken tot bijproducten als stenen, kunstmest en cement. Gas wordt geleverd aan o.a. Velsen en gebruikt voor het opwekken van elektriciteit. Voor de verdere verwerking van ijzer worden verrijzen er staalfabrieken en walserijen gebouwd. Inmiddels is de hele noordelijke Breesaap veranderd van landbouw- en natuur in industriegebied.
In de loop der jaren krijgt het hoogovenbedrijf te maken met diverse fusies en overnames, zoals de fusie met Hoesch tot Estel (1972-1982), de fusie met British Steel tot Corus (1999), de overname van Corus door Tata Steel (2007) en recentelijk de fusie van Tata Steel en ThyssenKrupp. Voor de gemiddelde IJmuidenaar blijft het gewoon hoogóvens, met de klemtóón op de tweede lettergreep natuurlijk!
De foto toont de in het door Dudok ontworpen hoofdgebouw verwerkte indrukwekkende toegangspoort tot het terrein met daarin het logo van ‘100 jaar staal in de IJmond’.

5 oktober informatieavond in De Wildeman

Laat je gratis voorlichten door cruise-experts

Santpoort-Noord - Je hebt mensen die zich al verschillende malen hebben voorgenomen om te eens gaan cruisen, terwijl andere mensen juist denken dat een cruise helemaal niets voor hen is. Voor deze mensen organiseren Vanessa en Daniella - de Velsense cruise-specialisten van The Travel Club - op 5 oktober een informatieavond in Café-Brasserie de Wildeman in Santpoort-Noord.

Tijdens deze avond komen alle aspecten van het cruisen aan bod en zijn er presentaties van vertegenwoordigers van ‘Holland America Line’ en ‘Zeetours Cruises’. Ook wordt er een hoop extra informatie uitgereikt door middel van een boekje met de mooiste Europese bestemmingen en kunnen bezoekers rekenen op extra voordeel wanneer ze besluiten een cruise te gaan boeken.
Omdat het aantal plaatsen die avond beperkt is, is aanmelding vooraf noodzakelijk. Dat kan via daniella@thetravelclub.nl. De toegang is gratis en voor versnaperingen wordt uiteraard gezorgd. (foto: aangeleverd)

MODE NAJAAR 2018

• WELLNESS • MODE • BEAUTY • TRENDY • HEALTH •

Geachte klant,

Het najaar staat weer voor de deur en de winkel is weer rijkelijk gevuld met de nieuwste modetrends.

Maar wat dit najaar extra bijzonder maakt is dat Van Delden Mode in september 1978 zijn deuren opende. Om deze feestelijke en bijzondere mijlpaal met u te vieren nodigen wij u uit voor een gezellig avondje dineren.

U krijgt bij besteding van minimaal 100,- euro een **Dinerbon t.w.v. 34,50 euro cadeau** en kunt u gaan genieten van een exclusief Van Delden Mode 3 gangen menu.*

Buiten de dinerbon maakt u t/m 3 november 2018 **óók kans op een geheel verzorgt avondje uit** bij brasserie & restaurant de IJmond.**

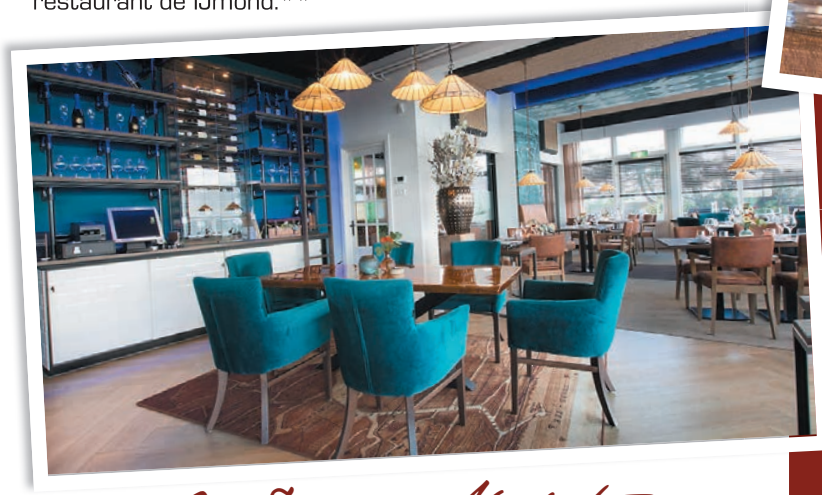

DE IJMOND
BRASSERIE & RESTAURANT

OPENINGSTIJDEN

MA	13.00-18.00
DIN	9.30-18.00
WO	9.30-18.00
DON	9.30-18.00
VRIJ	9.30-18.00
ZAT	9.30-17.00

Het Van Delden Mode team

NO EXCESS · GIORGIO 1958 · ALBERTO · pierre cardin · Reset · BOSS · LEDÛB · DESOTO · OLYMP · BAILEYS · MEYER · CARL GROSS · GATE ONE · LACOSTE · N·Z·A New Zealand Auckland

*Vanaf 2 personen en 1 consumptie p.p./reserveren verplicht/diner bon tot 23 nov. 2018 geldig.
**Max 4 personen en totaalbedrag van max.250,- euro gehele diner/reserveren verplicht.

PLEIN 1945 NO.52 | IJMUIDEN | TEL. 0255-515477 | WWW.VANDELDENMODE.NL

Verrassende mix van stijlen en stoffen

Onverwachte combinaties

Niets is wat het lijkt. Dat kunnen we zeggen van veel nieuwe damesmode collecties. De merken verrassen met onverwachte combinaties van materialen, modellen en trends. Met als resultaat een verrassende mix van stijlen en stoffen.

De spanning in de collecties wordt opgebouwd rond tegenstrijdigheden als mat en glans, modern en nostalgisch, techniek en natuur. We zien het bij een merk als Yaya met een collectie die even vrouwelijk als sportief en trendy als casual is. Binnen de collecties zijn er verschillende stijlen. We zien veel details uit sportkleding verwerkt in vrouwelijke items. Of juist andersom. Denk aan blouses met tape op de mouwen en pakken in flowy stoffen als satijn in combinatie met cupro. Een andere trend is de mix van stoer en glans. Van denims met lakcoatings tot aan onafgewerkte naden op tops en broeken. Stoffen zijn rauw en net even anders dan je op het eerste gezicht denkt te zien. Glans is tevens verwerkt als detail, in teksten op T-shirts of jacquard prints. Heel fraai zijn de bekende klassiekers die in een nieuw jasje zijn gestoken, voor een eigenwijze moderne uitstraling. Zoals de trackpants die in een ruit komen. Of de oversized tweed blazers, die niet van wol maar in een stevig jersey uitgevoerd zijn. Fluweel en kant zijn veelvuldig verwerkt in de verschillende items. Omdat het buiten nu echt kouder wordt ontbreekt daarnaast de knitwear niet in dit thema. Mooie lange vesten en warme truien, die je combineert met kanten hemdjes. Heel trendy!

Een verrassende mix van stijlen en stoffen
Foto: Yaya

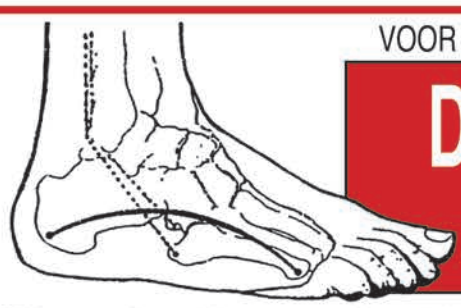

VOOR ALLE MENSEN MET VOETKLACHTEN

DEMONSTRATIE STEUNVEREN

Woensdag 26 september 2018 in onze zaak in IJmuiden
hebben wij de gehele dag gereserveerd voor mensen met rug- en voetklachten. Een voetkundige komt naar onze zaak en maakt dan gratis een voetafdruk en demonstreert u tevens de **Vibrion Veer**, een Zweedse uitvinding. In tegenstelling tot de bekende harde, statische steunzolen, is de **Vibrion Veer** verend. Deze activeert de spieren en bloedsomloop en zorgt er voor dat u weer dagelijks, zonder vermoeidheid en pijnlijke rug en voet op natuurlijke wijze kunt lopen. Door het compacte formaat past deze steunzool moeiteloos in bijna alle schoenen. Ook in modieuze schoenen. Goed nieuws voor dames dus. Een deskundig advies en dan ook nog gratis krijgt u niet elke dag.

Maak daarom even een afspraak, tel.: 0255-511117

Lange Nieuwstraat 469, IJmuiden, www.fussgold.nl

LEEMANS
SCHOENEN VOOR IEDEREEN

KOSTER BRILLEN GAAT LOS!

MEGA UITVERKOOP AKTIE!
V.A. DINSDAG 25 SEPTEMBER
HEEL VEEL BRILMONTUREN MET 50% KORTING*

Koster Brillen heeft een grote collectie van monturen, allemaal volgens de laatste trends

Of u nu op zoek bent naar een kleurrijke, trendy bril of een moderne, aparte bril; bij ons is alles mogelijk. Uiteraard wordt u begeleid door gediplomeerd personeel dat u adviseert bij uw keuze.

Onze collectie bestaat uit brillen van diverse materialen. Van kunststof, aluminium tot titanium. Alle materialen hebben andere kenmerken, deze kenmerken zijn uiteraard belangrijk bij het maken van uw keuze. Titanium bijvoorbeeld is het lichtst qua gewicht. Dit draagt prettig en is erg sterk. Een andere belangrijke keuze is die voor een speelse bril of een stoere bril. Veel van onze klanten krijgen regelmatig complimenten over hun opvallende bril. Maar ook als u zich prettiger voelt bij een minder opvallende bril bent u bij ons aan het juiste adres.

Een montuur voor iedereen

Bij Koster Brillen kunt u op uw gemak een bril uitzoeken.

Kinderen mee? Geen probleem! Dankzij onze kinderspeelhoek kunt u rustig rondkijken terwijl uw kind zichzelf vermaakt.

** Met uitzondering van onze mooie nieuwe collectie voor dames heren en kinderen.*

Koster Kids Kinderbrillen
KOSTER brillen

Koster Brillen
Plein 1945 nr. 5
1971 GA IJmuiden
Tel.: 0255-510062
Kosterbrillen.nl

PATRICK VAN KEULEN

NAJAAR / WINTER

Lange Nieuwstraat 787-789 | 1971 GG IJmuiden | www.patrickvankeulen.nl

AL BIJNA 20 JAAR DE BESTE OP AFSLANKGEBIED!!

voor hem voor haar

WAAROM KIEZEN VOOR AFSLANKSTUDIO VELSERBROEK:

* Erkende Cryo-specialist
* Allernieuwste apparatuur
* Snel resultaat
* Vrijblijvend en gratis advies
* Geen lange wachttijden

CRYOLIPOLYSE! OP EEN COOLE MANIER VET VERLIEZEN DOOR BEVRIEZEN!!!

Tot 22% reductie vet na 1 behandeling!

Vet blijft definitief weg van alle probleemzones:

Buik	Rug	Bovenarmen
Benen	Heupen	Onderkin
Billen	Love Handles	Binnenkant knieen

BEVRIES & VERLIES

v.a. € 99,-

ZET NU DE 1e STAP NAAR EEN NIEUW FIGUUR!! KOM VRIJBLIJVEND NAAR DE OPEN DAGEN!!

Ma. 24-9, di. 25-9 en vrijdag 28-9
van 11.00 tot 17.00 uur

BIO HCG KUUR!!!

Verlies 10% van uw gewicht in 21 dagen!!!

Van € 125,- voor € 99,-

BEAUTY & AFSLANKSTUDIO VELSERBROEK

KLOMPENMAKERSTRAAT 7, 1991 JJ VELSERBROEK TEL. 023-5490556

WWW.AFSLANKSTUDIOVELSERBROEK.NL

Sterk en zonnig stond jij in het leven;
zo zal je in ons voortleven,
in liefde laten we je los.

Na een mooi leven en tot het laatst betrokken is, in haar eigen vertrouwde omgeving en omringd door ons allen, overleden onze lieve moeder, schoonmoeder en super oma

Hendrika van Kampen-Rademakers
Henny

echtgenote van Jan van Kampen †

26 augustus 1933 | 17 september 2018

Jullie geluk is mijn rust.

Peter en Desirée
Jan
Sandra en Arjan
Monique en Marcel
kleinkinderen en achterkleinkinderen

Raafstraat 20
1976 AA IJmuiden

Henny is thuis, deze dagen liever geen bezoek aan huis. Op zaterdag 22 september om 14.15 uur nemen wij afscheid van Henny en herdenken wij haar in de aula van crematorium Westerveld, Duin en Kruidbergerweg 2-6 in Driehuis.
Tijd van samenkomst 14.00 uur. Na afloop is er gelegenheid tot condoleren en samenzijn.

Wij danken in het bijzonder dokter Luc Verkouteren voor de liefdevolle zorg en professionele begeleiding.

Onze super oma is er niet meer,
jij die het grote voorbeeld was in ons leven.
Mogen wij net zo'n sterke vrouw worden als jij!

Alles mocht en alles kon bij jou,
je was zeer bijzonder en liefdevol.
Je lichaam begon het steeds meer op te geven,
maar in je geest zat gelukkig nog volop leven.

Lieve oma Henny,
wat zijn wij dankbaar voor alle
mooie momenten met jou!

♡

Fleur & Luna

FAMILIE-BERICHTEN OOK ONLINE

De zee hoe diep hoe ver
Is zijn ontastbaar gebied:
Alleen een schip en een ster
Peilen tezamen dit verdriet.
J.J. Slauerhoff

Zacht en vredig is van ons heengegaan onze lieve zuster en tante Wil

Wilhelmina Agathe Juliana Maria Assmann-Mooijman
Wil

weduwe van Hans Assmann

* Amsterdam 20 december 1930 | † Driehuis 15 september 2018

Blokzijl: Stella en Jan
Naaldwijk: Ton en Bep
Den Haag: Hen en Douwtje
Neven en nichten.

Correspondentieadres:
L. Vlastra
IJsselstroom 183
2721 AZ Zoetermeer

Wil is in de rouwkamer van Westerveld, Duin en Kruidbergerweg 2-6 in Driehuis.
Hier kunt u persoonlijk van Wil afscheid nemen op maandag 24 september van 12.30 uur tot 13.15 uur.
Aansluitend vindt om 13.30 uur de begrafenisdienst plaats in de aula van begraafplaats Westerveld op bovengenoemd adres.
Na afloop van de dienst begeleiden wij Wil naar het familiegraf. Daarna bent u welkom in de koffiekamer.

Verdrietig om zijn heengaan, maar met een dankbaar gevoel dat zijn lijden nu voorbij is, geven wij kennis van het overlijden van mijn lieve man, onze vader, schoonvader en opa

Aad Timmer

8 april 1935 | 12 september 2018

Mia

Henk en Ingeborg
Ruben
Toine en Amanda

Yvonne en Bert
Stein en Julia
Frank

De crematie heeft in besloten kring plaatsgevonden.

Met veel verdriet omdat zij niet meer bij ons is, maar ook terugkijkend op zoveel fijne herinneringen, geven wij u kennis dat plotseling van ons is heengegaan onze lieve moeder, schoonmoeder en oma

Maria Gezina Vos - Kloppenburg
Siny

weduwe van Johan Vos

Emmer-Compascuum, 18 november 1934 | Driehuis, 13 september 2018

Velserbroek: Ineke en Peter
Joeri

IJmuiden: Joost en Sasja

Oslo: Albert
Emily

Wij zullen haar erg missen.

Correspondentieadres:
Familie Pennock
Kromme Driemaad 31
1991 EE Velserbroek

Er is gelegenheid tot afscheid nemen en condoleren op donderdag 20 september tussen 19.00 en 19.45 uur in het uitvaartcentrum van Uitvaartverzorging IJmond, Waalstraat 101 te IJmuiden.

De crematieplechtigheid zal plaatsvinden op vrijdag 21 september om 12.30 uur in de aula van crematorium Westerveld, Duin en Kruidbergerweg 2-6 te Driehuis.
Wij vragen u om 12.15 uur aanwezig te zijn.

Na de plechtigheid komen wij samen in Oma's Kamer van Café Middeloo aan de Driehuizerkerkweg 71 te Driehuis.

21-09-2003 | 21-09-2018

Willem

Ik blijf aan je denken, met je praten.
Maar wat doet mijn hart pijn.
Dat hoeveel ik ook te zeggen heb
er nooit meer antwoord zal zijn. (M.G.)

Wilma en de kinderen

Wilma Smit-de Waal, Uitvaartverzorger & Jasper Martens, Uitvaartverzorger

Een goed afscheid helpt je verder

Vanaf het overlijden - en soms al ervoor - tot na de afscheidsplechtigheid staan wij u bij. Samen met u organiseren wij een respectvolle, mooie, bij u of uw dierbare passende uitvaart. Met persoonlijke aandacht en alle ruimte voor uw eigen invulling en wensen. Wij zijn actief in de regio Velsen en staan graag voor u klaar, wanneer u dat wilt. Want een goed afscheid helpt je verder.

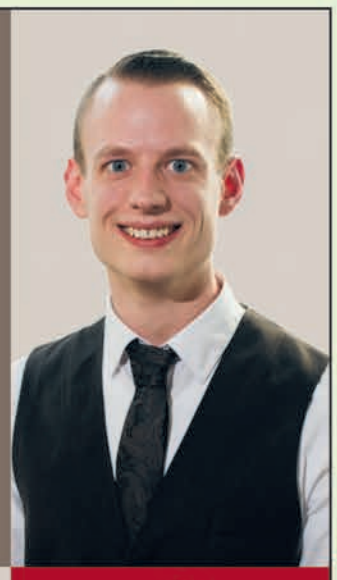

Yarden Uitvaartcentrum Kennemerland
Zijlweg 183 • 2015 BG Haarlem
yarden.nl • T 088 927 3570
bedrijfsbureau.cluster.west@yarden.nl

Wilt u een overlijden melden?
Bel dan 0800 8192. Dat kan 24 uur per dag, ook als u niet of elders verzekerd bent.
Kijk op yarden.nl voor meer informatie.

YARDEN

Intens verdrietig, met mooie en warme herinneringen, hebben wij afscheid moeten nemen van

Ria Rens

Huil niet omdat ik er niet meer ben
Maar glimlach omdat ik er was.

Jolanda en Paul
Fleur
Aron

Theo

Daniëlle en Hans
Ilse
Nick

Daisy 🐾

De crematieplechtigheid vindt plaats op vrijdag 21 september om 15.15 uur in de aula van crematorium Westerveld, Duin en Kruidbergerweg 2-6 in Driehuis. Na afloop is er gelegenheid tot condoleren in de ontvangkamer.

In verband met de wandeling naar de aula, vragen we u om 15.00 uur aanwezig te zijn.

Ria hield van roze bloemen.

Op 95 jarige leeftijd is van ons heengegaan,
onze moeder, schoonmoeder, oma en overgrootmoeder

Wilhelmina Theodora Jansen - Lichtenberg
Willy

Weduwe van Geurt Jansen Jr.

Zij is overleden in de ochtend van 7 september 2018.

Wij zijn alle medewerkers van Breezicht dankbaar voor de goede en liefdevolle verzorging.

Anke en Arjen
Helma en Piet
Rosa, Guy en Oscar
Tom

Correspondentieadres:
A. Jansen | Alexander Bellstraat 34 | 1972 RC IJmuiden

De crematie heeft in besloten familiekring plaatsgevonden.

UITVAARTVERZORGING –SINDS 1878– UITENDAAL

023 - 532 44 86

Een familiebedrijf dat door kleinschaligheid in staat is een maximale kwaliteit te bieden tegen een vriendelijke prijs.

Martin Uitendaal en zijn medewerkers, jarenlange ervaring, persoonlijk, warm, betrokken en 24 uur per dag bereikbaar!

LAAT UW ZORG, ONZE ZORG ZIJN!

Kantoor en garage:
Oranjestraat 21/25, 2013 VA Haarlem
info@uitvaartuitendaal.nl

www.uitvaartuitendaal.nl

De levenskunst van afscheid nemen

Alice Loeters
persoonlijke uitvaartzorg

- Een hecht team van vrouwen
- Met jarenlange ervaring en warme betrokkenheid
- Binnen elk budget

www.aliceloeters.nl / 0255-517452 (dag en nacht bereikbaar)

Uitvaartcentrum IJmuiden: Vertrouwd dichtbij

Uitvaartverzorging IJmond
Partner van DELA
Waalstraat 101, 0251 - 25 20 94, www.ijmonduitvaart.nl

U staat niet dagelijks stil bij uw afscheid.
Toch is het verstandig om er alvast over na te denken.
Wij komen vrijblijvend bij u langs om uw wensen te bespreken.
Bel ons gerust voor een afspraak.
Ook als u niet of elders verzekerd bent.

Monuta Jonker & Rengers
T 023 5260 327 of 0255 729 100
www.monutajonkerenrengers.nl

Monuta Jonker & Rengers

Uitvaartzorg
Jessica IJzer

Voor een afscheid met liefde en respect

Dag en nacht bereikbaar.
023 - 5 272 272
www.uitvaartzorgjijzer.nl

Team Patty Duijn
Begeleiding bij leven en afscheid

- Specialisten in luisteren en vertalen van wensen
- Passie voor kwaliteit bij leven en afscheid
- Experts in gespreksvoering terminale situaties
- Begeleiding met oog voor detail en eigenheid
- Dichtbij wanneer nodig, op afstand als het kan
- 24/7 bereikbaar voor u

Vragen? Een overlijden melden? 06 300 93 482
info@pattyduijn.nl | www.pattyduijn.nl |

WAT is er TE DOEN

DONDERDAG

20 SEPTEMBER

Week van de dementie tot 22 september. Kijk voor alle activiteiten op www.geheugen problemen-middenkennemerland.nl

Koffieochtend in Bibliotheek Velserbroek. Van 10.30 tot 12.00 uur.

Buitenplaats Beeckestijn: Tentoonstelling 'Resonance'. Geopend van 11.00 tot 16.00 uur. egang 4 euro.

(foto: aangeleverd)
Bibliotheek Velsen, Dudokplein IJmuiden: Digisterker van 10.00 tot 12.00 uur. Taalspreekuur van 10.00 tot 12.00 uur.

(foto: aangeleverd)
Workshop Ronnie Gardiner Methode (RGM) in het kader van Wereld Alzheimer Dag door Anita Breetveld in bibliotheek Akersloot, 10.00-12.00 uur. Morgen in Bibliotheek Limmen. Aanmelden in de bibliotheekvestigingen of via www.bibliotheekkennemerwaard.nl.

(foto: aangeleverd)
Open avond bij BC IJmond in Sporthal IJmuiden-Oost. Zie ook www.bc-ijmond.nl of bel 06-48484939.

(foto: aangeleverd)
Genieten van een zonsondergang vanaf de Grote Kerk Alkmaar. Elke donderdagavond in september kan men tijdens een exclusieve avondshift voor 45 personen de zon in de zee zien zakken. Met subliem uitzicht over de stad richting de duinen en de zee. www.klimnaardehemel.nl.

VRIJDAG

21 SEPTEMBER

Bibliotheek Velsen, Dudokplein IJmuiden: Taal in Thema. Van 10.00 tot 11.00 uur.

Kaasmarkt in Alkmaar, 10.00-13.00 uur.

Buitenplaats Beeckestijn: Tentoonstelling 'Resonance'. Geopend van 11.00 tot 16.00 uur. Toegang 4 euro.

Telstar-FC Twente. Aanvang 20.00 uur.

(foto: aangeleverd)
Een verteller, pianiste en zanger in 't Mosterdzaadje, Kerkweg 29 Santpoort-Noord. Aanvang 20.00 uur. Toegang gratis, bijdrage in de onkosten wenselijk.

Klaverjassen bij Stormvogels, Zuiderkruisstraat IJmuiden. Aanvang 20.00 uur.

Try-out Purper in Kennemer Theater Beverwijk, 20.15 uur.

Film 'Vele hemels boven de zevende' draait in Filmhuis De Zwaan te Uitgeest. Aanvang 20.15 uur. Toegang 6,-. Kaarten in voorverkoop bij Boekhandel Schuyt, Middelweg 139 te Uitgeest of aan de zaal, indien nog voorradig.

(foto: aangeleverd)
De 'Lastige kinderen? Heb jij even geluk' Omdenkshow (reprise) in De Vest in Alkmaar, 20.15 uur.

ZATERDAG

22 SEPTEMBER

Snuffelmarkt op de Lange Nieuwstraat IJmuiden. Van 09.00 tot 17.00 uur.

Open dag Burg. op het Burgemeester Weertsplantsoen/Crocusstraat in Santpoort-Noord. Van 10.00 tot 14.00 uur.

Buitenplaats Beeckestijn: Tentoonstelling 'Resonance'. Geopend van 11.00 tot 16.00 uur. Toegang 4 euro.

Boeken- platen- en verzamelmarkt op het Nielenplein in het winkelhart van Heemskerk.

Rommelmarkt van 12.00 tot 16.00 uur in Henri Schuytstraat te Castricum in het kader van Burendag.

Zee- en Havenmuseum IJmuiden open van 13.00 tot 17.00 uur. Expositie '50 jaar Iskes in IJmuiden' en '100 jaar staaltransport in de IJmond' en 'Loodsboten IJmuiden' van Arie van der Veer. 3 Speurtochten voor kinderen van kleuter tot puber.

Opening expositie in gemeentehuis Heemskerk om 14.00 uur. Kunstenaars Onno Baljé (Heemskerk), Grete Wijte (Uitgeest) en Elly Tourney (Heemskerk) exposeren.

Tangomarkt en meer in Grote Kerk Alkmaar, 15.00-01.00 uur. www.theaterdevest.nl.

(foto: aangeleverd)
Vredesweek. Kritische Gemeente IJmond en Vrouwen voor Vrede IJmond nodigt iedereen uit dit te vieren. Aanvang 16.00 uur in Ontmoetingscentrum de Stut, Maasstraat 3 te Heemskerk. Er is een lezing (16.15 uur), vredesmaaltijd en vredesviering (19.15 uur).

(foto: Tim Klaase)
Stadsschouwburg Velsen: Ashton Brothers. Aanvang 20.15 uur.

Ton Kas met Kakmaker (reprise) in De Vest in Alkmaar, 20.15 uur.

(foto: aangeleverd)
Dennis Rudge en Joy Wielkens – The Mountaintop/Katori Hall in De Vest in Alkmaar, 20.30 uur.

Dubbelcabaret Emiel van der Logt & Marlon Kicken in Kennemer Theater Beverwijk, 20.30 uur.

Vinylfeestje in de Bakkerij. De uit Castricum afkomstige Two Imaginary DJ's draaien al jouw favoriete (alternatieve) hits uit de jaren '80. De zaal gaat om 21.00 uur open en de entree is 5 euro.

ZONDAG

23 SEPTEMBER

Kofferbakmarkt op het Velserduinplein in IJmuiden gaat niet door i.v.m. slechte weersvoorspelling.

Gildewandeling. Vertrek 10.00 uur bij standbeeld Coster op de Grote Markt. Aanmelden hoeft niet, kosten 4,- p.p.

Reigieuze bijeenkomst in De Kapel, Potgieterweg 4 Bloemendaal. de bijeenkomst wordt geleid door dr. Hans le Grand met als thema: 'Liefde'. Aanvang 10.30 uur.

Buitenplaats Beeckestijn: Tentoonstelling 'Resonance'. Geopend van 11.00 tot 16.00 uur. Toegang 4 euro.

Zee- en Havenmuseum IJmuiden open van 13.00 tot 17.00 uur. Expositie '50 jaar Iskes in IJmuiden' en '100 jaar staaltransport in de IJmond' en 'Loodsboten IJmuiden' van Arie van der Veer. 3 Speurtochten voor kinderen van kleuter tot puber.

Pieter Vermeulen Museum: Tentoonstellin 'De Afval-experience' voor iedereen vanaf 4 jaar. Van 13.00 tot 17.00 uur.

(foto: aangeleverd)
Bloemencorso in Winkel, www.bloemencorsowinkel.nl.

(foto: aangeleverd)
Ringsteken in Akersloot vanaf 13.30 uur op het parcours aan de Kerklaan.

LETSA-bijeenkomst in de Tuin van Kapitein Rommel, schuin tegenover het NS-station van Castricum. Het is een vereniging voor uitwisseling/ruilen van diensten en goederen, met behulp van virtueel geld, de zonnetjes. Aanvang 13.30 tot ongeveer 16.30/17.00 uur. Aanmelden kan via tel. (0251)654349 (met voicemail) of aan mlcjddh@hotmail.com.

(foto: aangeleverd)
Cubaanse violiste Mara Tieles in 't Mosterdzaadje, Kerkweg 29 Santpoort-Noord. Aanvang 15.00 uur. Toegang gratis, bijdrage in de onkosten wenselijk.

(foto: aangeleverd)
Think Big Band speelt bij de Jazz Session Club 'Vredeburg' te Limmen, Dusseldorperweg 64. Aanvang 16.00 uur. De toegang is vrij, maar men kan de club steunen door lid te worden voor 7 euro per persoon voor het gehele jaar.

MAANDAG

24 SEPTEMBER

Wandelclub voor mensen met geheugenproblemen. Start 10.00 uur vanaf dorpshuis Het Terras, Dinkgrevelaan 17 Santpoort-Noord. Wandeling duurt ± 45 minuten in een rustig tempo. Na de wandeling koffie/thee en een geheugenspelletje. Voor interesse als deelnemer of begeleider, Janneke Cluistra, telefoon 023-3031228.

(foto: aangeleverd)
Bibliotheek Velsen, Dudokplein IJmuiden: Inloopspreekuur digitale bibliotheek Van 14.00 tot 15.00 uur.

Caviashow in clubgebouw Cor Bas van Kleindiersportvereniging IJmond en omstreken, Heerenduinweg 6b IJmuiden. Toegang gratis. Zie ook www.caviaclub.nl

Postzegelavond bij Postzegel Vereniging Santpoort in Het Terras, Dinkgrevelaan Santpoort-Noord. Vanaf 19.00 uur.

DINSDAG

25 SEPTEMBER

Kledingbeurs Het Kruispunt van 10.00 tot 12.00 uur in Velserbroek.

Klaverjassen in De Brulboei, Kanaalstraat IJmuiden. Van 13.30 ot 16.00 uur. Kosten 2,50 per keer. Meer informatie: 0255-510652.

Spreekuur Sociaal Wijkteams in Rode Kruis Ziekenhuis Beverwijk, voor patiënten en hun familie. Elke dinsdagmiddag van 14.30 tot 16.30 uur onder de trap in de hal van het ziekenhuis.

(foto: aangeleverd)
Unieke Zaken met De Vliegende Gek (6+) (première) in De Vest in Alkmaar, 14.30 uur.

Bibliotheek Velsen, Dudokplein IJmuiden: Taalspreekuur. Van 15.00 tot 1.700 uur.

Filosoof en programmamaker Bas Haring geeft een lezing op het Gymnasium Felsienum met als titel: 'Wat is dat - filosofie?' Belangstellenden zijn om 15.30 uur van harte welkom.

WOENSDAG

26 SEPTEMBER

OIG tweedehandswinkel open aan de Industriestraat IJmuiden. Van 09.00 tot 12.00 uur. Info: 0255-522330.

Voetdeskundige bij Leemans Schoenen, Lange Nieuwstraat 469 IJmuiden. Gedurende de dag zal deze specialist mensen met voetklachten te woord staan.

(foto: aangeleverd)
Streekmarkt in Bakkum, 11.00-16.00 uur, iedere woensdag.

Zee- en Havenmuseum IJmuiden open van 13.00 tot 17.00 uur. Expositie '50 jaar Iskes in IJmuiden' en '100 jaar staaltransport in de IJmond' en 'Loodsboten IJmuiden' van Arie van der Veer. 3 Speurtochten voor kinderen van kleuter tot puber.

Pieter Vermeulen Museum: Tentoonstellin 'De Afval-experience' voor iedereen vanaf 4 jaar. Van 13.00 tot 17.00 uur. Workshop knutselen van 13.30 tot 15.30 uur. Kosten 1,50 bovenop de entreeprijs.

(foto: Staatsbosbeheer)
Zonnetrein rijdt door de Schoorlse Duinen, iedere zondag en woensdag 13.00 uur vanaf Buitencentrum Schoorlse Duinen. Reserveren: 072-5093352.

(foto: aangeleverd)
Bibliotheek Velsen, Dudokplein IJmuiden: Voorleesfeest in IJmuiden. Van 14.30 tot 15.30 uur. Craft Café van 19.00 tot 21.00 uur.

DONDERDAG

27 SEPTEMBER

(foto: aangeleverd)
Koffieochtend in Bibliotheek Velserbroek. Van 10.30 tot 12.00 uur.

Bibliotheek Velsen, Dudokplein IJmuiden: Taalspreekuur van 10.00 toto 12.00 uur.

Tennissers gezocht

Velserbroek - In verband met opzeggingen is een tennisvereniging op zoek naar tennisers voor de donderdagavond. Er wordt gespeeld in de sporthal van Velserbroek. De speelsterkte is niveau 7. Voor meer informatie kan men bellen naar 06-18632961.

rtv Seaport
de lokale omroep voor Velsen
Aanmelden
gratis nieuwsbrief via
nieuws@rtvseaport.nl
rtvseaport.nl/agenda
Televisie: Ziggo 40
Radio: 107.8 FM ether & 89.0 FM kabel

KENNISGEVING

Wabo, reguliere procedure, vergunning verleend

De Omgevingsdienst Noordzeekanaalgebied maakt namens Gedeputeerde Staten van provincie Noord-Holland bekend dat zij een vergunning ingevolge de Wet algemene bepalingen omgevingsrecht (Wabo) heeft verleend.

Het betreft een vergunning voor het tijdelijk plaatsen van drie waterbassins op het opslagterrein bij de waterreiniging voor een periode van twee jaar.

Datum besluit: 6 september 2018
Aanvrager: Tata Steel IJmuiden B.V.
Locatie: Wenckebachstraat 1, Velsen-Noord
Zaaknummer: 8473360

Meer informatie over deze vergunning kunt u vinden op www.odnzkg.nl onder bekendmakingen. Heeft u een vraag over deze procedure dan kunt u gebruik maken van het contactformulier op www.odnzkg.nl. Er wordt dan contact met u opgenomen.

Bezwaar
Als u belanghebbende bent bij het besluit, kunt u binnen zes weken na de dag van bekendmaking daarvan een bezwaarschrift indienen bij Gedeputeerde Staten van Noord-Holland, ter attentie van de secretaris van de Hoor- en adviescommissie, Postbus 3007, 2001 DA Haarlem. Vermeld in uw bezwaarschrift altijd de datum, uw naam, adres, handtekening, het referentienummer/kenmerk van dit besluit (of stuur een kopie van het besluit mee) en de reden(en) waarom u bezwaar maakt. Dient iemand anders namens u een bezwaarschrift in, stuur dan een machtiging mee. Verder verzoeken wij u om uw telefoonnummer in het bezwaarschrift te vermelden.

Het indienen van een bezwaarschrift schort de werking van dit besluit niet op. In spoedgevallen kan tijdens de bezwaarschrift-procedure een voorlopige voorziening worden gevraagd aan de voorzieningenrechter van de Rechtbank Noord-Holland, Sector Bestuursrecht, postbus 1621, 2003 BR Haarlem. Voor het behandelen van het verzoek worden griffiekosten in rekening gebracht. U kunt ook digitaal het verzoekschrift indienen bij de genoemde rechtbank via http://loket.rechtspraak.nl/bestuursrecht.

Voor meer informatie over het instellen van beroep kunt u de brochure 'Bezwaar en beroep tegen een beslissing van de overheid' downloaden van de website www.rijksoverheid.nl. Voor algemene informatie over procedures kunt u ook bellen met de rijksoverheid op telefoonnummer 1400 (lokaal tarief).

De bekendmaking van het besluit is gelijk aan de hierboven genoemde datum van het besluit.

Omgevingsdienst
noordzeekanaalgebied

Kunst, techniek en muziek!

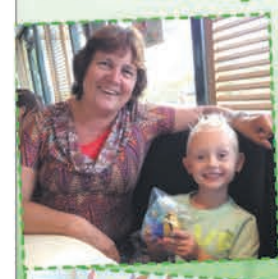

Bij buitenschools opvang 't Kwakersnest nemen de kinderen deel aan spelactiviteiten en verkennen dagelijks interessante actuele thema's. De kinderen kunnen daar wel of niet aan deelnemen.

Dit gebeurt binnen maar ook buiten waarbij kinderen mee doen aan de wereld om zich heen en natuurlijk veel leren en nieuwsgierig blijven. Dit kan per school en per wijk verschillend zijn.

De kinderen hebben inbreng in de thema's waarmee we werken. Brede schoolactiviteiten zijn oa: koken en programmeren met Lego, met name voor de bovenbouw kinderen, dans muziek en nog veel meer!

Wij bieden BSO op basisscholen de Toermalijn, Rozenbeek en de Origon. Kinderen van verschillende scholen zijn welkom. Onze gastouders zijn actief in Velsen en Zaanstad.
Wij zijn altijd op zoek naar gemotiveerde gastouders en leidsters.

Geïnteresseerd in deze persoonlijke, flexibele en uitdagende opvang? Neem eens en kijkje op onze website www.kwakersnest.nl

't Kwakersnest

Tel: 023 5769951, WWW.KWAKERSNEST.NL

Medisch Lasercentrum HAARLEM

Staten Bolwerk 1 | 2011 MK HAARLEM
+31 23 785 22 64

OPEN DAGEN 29 EN 30 SEPTEMBER

Maak kennis met HIFU:

Huidliften en verstrakken zonder operatie!
Specialisten uit Milaan aanwezig.

Bij aanschaf van een HIFU-pakket tijdens de open dagen een goodiebag cadeau t.w.v. €125,-

Rustig wonen bij en in Spaarnwoude?

Dat was vroeger zo.
Want vanaf 2019 moet dat anders, vindt 'ons' nieuwe gemeentebestuur.
Dan krijgen de bewoners van Velserbroek, Velsen-Zuid, IJmuiden-Oost, Driehuis en Spaarnwoude **DRIE** keer zoveel herrie, overlast, vervuiling en onleefbaarheid over zich heen.

Dat staat in het nieuwe **Paraplu Bestemmingsplan** voor het gebied **Spaarnwoude**:
* 8 'geluidsdagen' in de heuvels; nu zijn dat er 4,
* voor 45.000 bezoekers per keer,
* met ca. 10.000 auto's, bussen en taxi's per keer,
* plus nog 8 nieuwe evenementen voor 10.000 bezoekers in de Zuiderscheg,
* per dag ook drie dagen opbouw/afbouw, dus slechte bereikbaarheid.

En dat vooral omdat het Recreatieschap Noord-Holland meer geld nodig heeft.....

Wij vinden het volstrekt **onredelijk** dat de bewoners van Spaarnwoude, de hier gelegen bedrijven en de vele omwonenden nóg eens drie keer zoveel last krijgen van:
* onbeheersbare verkeersdrukte,
* ontoelaatbaar weggebruik (auto's op fietspaden, spookrijden, agressie enz.),
* kapotte velden door het parkeren,
* overmatig drank- en drugsgebruik,
* vechtpartijen, wildplassen en andere vormen van onveiligheid en overlast
* onbereikbaar geworden woningen voor bewoners en bezoekers,
* onbereikbaar geworden bedrijven,
* geluidsoverlast, ook met hogere volumes dan is toegestaan. Zelfs 's nachts!

De overlast in 2018 heeft niet voor niets de krant gehaald.
Is dit nou het beleid van 'onze' nieuwe gemeenteraad?

Belangenvereniging Noord- en Zuid Spaarndammerpolder maakt ernstig **bezwaar** tegen het onleefbaar maken van ons woon- en werkgebied.

Komt u óók op voor de leefbaarheid van ons gebied, kom dan op **woensdag 26 september** naar de inloopavond in het gemeentehuis, van **17.00 tot 19.00 uur**.
Daar geeft de gemeente voorlichting over deze nieuwe plannen.
Laat uw stem daar klinken!

Het bestuur van
Belangenvereniging Noord- en Zuid Spaarndammerpolder

TELSTAR ☆ NIEUWS

Volgende thuiswedstrijd: vrijdag 21 september 20.00 uur Telstar - FC Twente

Onnodige verliespartij

Een onfortuinlijke in Waalwijk, een terechte tegen MVV en onnodige in Leeuwarden. Dat vat de drie nederlagen van Telstar in de afgelopen weken goed samen. Een goede kans lag er afgelopen vrijdagavond, om te stijgen in zowel het competitie- en periodeklassement van de Keuken Kampioen Divisie. Daadwerkelijke doelkansen gedurende de vaak rommelige 90 minuten, waren er ook genoeg voor de Witte Leeuwen. De derde nederlaag stopt de vanaf Jong FC Utrecht ingezette stijgende Telstar-lijn niet: de nieuw geformeerde formatie laat nog steeds veel potentie zien.

Maar in de topsport geldt: niet-benutte kansen leveren 0 punten en dus helemaal niets op. Door de twee treffers Kevin van Kippersluis en Justin Mathieu, vrijdagavond tegen SC Cambuur, zakte Telstar naar de twaalfde plek in de competitie, en zevende in de periode. Het onnodige van de verliespartij werd perfect samengevat in de 1-0: na een veroverde bal van Kyle Scott, werd Annas Najah getorpedeerd door Justin Mathieu. „Een onbegrijpelijke beslissing", noemde trainer Mike Snoei het laten doorspelen van scheidsrechter Siemen Mulder. Onbegrijpelijk of niet: in de hervatting zorgde Ciganiks met een fraaie steekpass ervoor, dat Van Kippersluis alleen op doelman Jeroen Houwen af kon gaan. Vanuit een wel moeilijke hoek zorgde hij voor 1-0. „We hadden zoveel controle over de wedstrijd, dan moet je de bal gewoon binnenschieten", sprak Snoei duidelijk teleurgesteld na afloop. Zijn ploeg had voor en na de openingstreffer een veldoverwicht. Ook na rust werd dat doorgezet, door het opnieuw sterk opererende middenveld en balvaste spitsenduo Seager-Lescano. De grootste kans na de rust was voor Sven van Doorm. Hij schoot over het doel van keeper Mous. „We probeerden te voetballen", sprak de weer op het middenveld sterk spelende Toine van Huizen. „Maar we gaan toch met lege handen naar huis. We hadden een punt verdiend." Cambuur toonde vrijdagavond alle kenmerken van een kampioensploeg: de tegenstander was in fases veel beter, maar een solide defensie voorkwam tegentreffers.

Het onnodige en ongelukkige, zat dan ook weer in de 2-0 voor de Friezen. Kyle Scott leek een afgeslagen bal wederom goed weg te kunnen werken, voor de voeten van een Cambuur-speler. In dit geval: verdediger Emannuel Mbende. Toch kreeg de Duitser de bal nog voor, Shaquill Sno werkte naïef weg en Justin Mathieu zag zijn kans schoon om laag binnen te schieten. Jeroen Houwen kansloos. Telstar voelde zich niet zo in de slotfase. De ploeg van Snoei bleef ijverig zoeken naar in ieder geval de verdiende aansluitingstreffer. Pogingen van invaller El Idrissi misten het nodige fortuin.

Onnodig deze keer, stonden de Witte Leeuwen met lege handen. Maar het deed niets af aan de wederom getoonde potentie van deze ploeg. Tegen FC Twente komende vrijdag, zal Telstar het in ieder geval moeten doen zonder Jasper van Heertum. De verdediger annex middenvelder kreeg in Friesland twee rode kaarten. Nummer 12 Telstar ontvangt nummer 7 FC Twente. Opnieuw een kans om potentie om te zetten in resultaat. (foto: 1963-pictures.nl)

Boek over succesvol seizoen 2017-2018

Het seizoen 2017-2018 is er één om niet snel te vergeten voor Telstar-fans. Voor het eerst in 30 jaar mochten de Witte Leeuwen weer hopen op Eredivisie-voetbal. Journalist Douwe de Vries noteerde zijn obeservaties - op de voor hem kenmerkende manier. Dat leidde tot het eerste voetbalboek van zijn sportjournalistieke hand: 'Over Mijn Lijk in Velsen-Zuid'.

„Het is geen keihard journalistiek boek", zegt hij er wel meteen bij. Volgens De Vries moet je er ook om kunnen lachen, net zoals dat bij Telstar zelf gebeurt. Iedere wedstrijd zat hij op de perstribune en zag langzaam maar zeker hoe Telstar weer een goed presterende club werd. „In 'Over Mijn Lijk in Velsen-Zuid' is dat ook de raad. Je moet eerst begrijpen waar Telstar vandaan kwam, en het tot vorige zomer nog een cultclub was." Ook ziet De Vries in 'het dilemma' een cruciaal onderwerp. „Dat dilemma vorig jaar was simpel: moet je als Telstar-zijnde wel willen promoveren?" Volgens De Vries waren het zelfs interne gevechten met het voetbal-DNA.

Of er over 2018-2019 ook weer een boek zal verschijnen? „Zeg nooit nooit. Je ziet hoe snel het kan gaan in de voetballerij. Na die twee eerste nederlagen heeft Telstar zich weer herpakt. Ryan Seager en Facundo Lescano lijken de nieuwe Andrija Novakovich en Melvin Platje te worden."

'Over Mijn Lijk in Velsen-Zuid' is te bestellen bij verschillende webshops (BOL.com, AKO) en via het contactformulier op www.douwedevries.nu. (foto: aangeleverd)

Op dinsdag 25 september speelt Telstar de uitwedstrijd tegen AFC in het kader van de TOTO KNVB beker. De wedstrijd is voor Telstar-supporters via vrij vervoer te bezoeken. Kaarten á 10 euro per stuk (jeugd t/m 16 jaar 5 euro) kunnen enkel aan de poort gekocht worden in Amsterdam-Zuid. Let op: er is een beperkt aantal parkeerplaatsen beschikbaar. Wij vragen u daarom óf samen te reizen óf met het openbaar vervoer te komen. Het treinstation Amsterdam Zuid is zeer nabij het sportpark.

't Kwakersnest bestaat 15 jaar

Santpoort-Noord - Afgelopen zaterdag was het een echt kinderfeest bij kinderopvang 't Kwakersnest. Vanwege het 15-jarig bestaan waren de gastouders, ouders en kinderen uitgenodigd in Speeltuin Santpoort.

Het was een gezellig informeel kinderoudergastouderfeest met voldoende tijd om bij te praten! Ook ouders van de buitenschoolse opvangvestigingen waren aanwezig. De fotoshoot aangeboden door 't Kwakersnest maakte dat alles op de gevoelige plaat werd vastgelegd. „Wij zijn blij met de betrokken gastouders en het vertrouwen dat ouders ons geven'", zegt Loes holtslag van Westerop. „Spel, ontwikkeling en veel ondersteuning voor ouders maakt dat ons werk elke dag weer een feestje is. Het is soms ook hard werken, maar wel met passie voor ons vak! Op dit moment worden de leidsters geschoold en werken wij met startblokken, voorschoolse educatie waarin spel en ontwikkeling ventraal staat." Zie ook www.kwakersnest.nl. (foto: aangeleverd)

'Droom is uitgekomen!'

IJmuiden - De droom van Rob en Gill Laauwen is uitgekomen. Zij hebben samen Rue du Soleil in de Reinier Claeszenstraat overgenomen.

„Wij wilden als vader en dochter altijd al iets samen starten om mensen blij te maken." Gill is Kapster en Rob is sportmasseur. „Graag verwelkomen we u snel in onze vernieuwde salon! Wij hebben de zonnestudio Rue du Soleil overgenomen en er een kapperszaak, nagelstyliste en massage ruimtes aan toegevoegd.

De zonnebanken zijn hetzelfde alleen dan met nieuwe lampen! Wij streven naar kwaliteit voor een goede prijs zodat iedereen gebruik kan maken van onze faciliteiten.

U kunt ook altijd binnenlopen voor een bakje koffie!" (foto: aangeleverd)

Whisky & Rum aan Zee

IJmuiden - De ware liefhebbers kijken er al maanden naar uit: de 12de editie van Whisky & Rum aan Zee. Tijdens dit inmiddels gevestigde succesvolle festival op zaterdag 13 oktober in IJmuiden kunnen de bezoekers kennismaken met de mooiste whisky's, rum en bourbons van over de gehele wereld. Ruim veertig nationale en internationale standhouders geven acte de presence.

De bovenste etage van Apollo Hotel IJmuiden Seaport Beach wordt tijdens Whisky & Rum aan Zee omgetoverd tot een schatkamer van vloeibaar goud waar een zeer ruim assortiment aan Schotse, Ierse, Japanse whisky's en een zeer ruim assortiment aan Caribische rum geproefd kunnen worden.

„Buiten het geweldige aanbod aan het vloeibare goud staat het programma van dit jaar meer dan ooit bomvol met masterclasses en workshops", aldus organisator Richard Blesgraaf van Slijterij & Wijnhuis Zeewijck.

„We zijn er trots op dat drie Schotse whisky producenten, Kilchoman, Morrison & MacKay en Douglas Laing, en vanuit Amerika de Richland Rum Distillery masterclasses komen geven. Kilchoman Islay Distillery sluit hun Europese tour af met een grote trailer waarin u exclusieve whisky's kunt proeven. BBQ- fanaten kunnen onder leiding van de BBQ GURU van Nederland, Harry Havinga nog intekenen voor de BBQ Braaiworkshop die bestaat uit vijf gerechten die je zelf gaat bereiden onder het genot van bijpassende whisky's en rums. La Casa Del Habano is weer aanwezig als u van topkwaliteit Cubaanse sigaren houdt. Om de veelzijdigheid van whisky en rum te ervaren creëren professionele bartenders de verleidelijkste cocktails. Dit alles ondersteund met live muziek, Schotse en Caribische catering. Een dag vol van belevingen die je niet snel zult vergeten, en dat zijn niet mijn woorden maar die van bezoekers."

Kijk voor het volledige programma op www.whiskyenrumaanzee.nl. De entreeprijs van Whisky & Rum aan Zee bedraagt 35 euro per persoon. Kaarten zijn online te koop via www.zeewijck.nl of bij deelnemende vakspecialisten. (foto: aangeleverd)

The Shepherd-special deze week op RTV Seaport

IJmuiden - Deze week wordt afscheid genomen van Helen Shepherd. Zij overleed maandag 10 september in haar woonplaats IJmuiden.

Helen vormde samen met haar broers Nico (contrabas) en Jan (gitarist) het trio The Shepherds. Hun bekendste nummer was het semi-religieuze lied Dank U, waarvan duizenden singles zijn verkocht. Helen vertolkte in 1966 het liedje Wereld tijdens de Nationale Finale van het Songfestival en eindigde daarmee op de derde plaats. Ook presenteerde zij jarenlang een radioprogramma bij RTV Seaport. Helen was regelmatig te gast bij het gecombineerde radio- en televisieprogramma Zaterdagavond-LIVE van Mark Moreels en John Luit en groeide uit tot de diva van de show.

Deze week zendt RTV Seaport een 60 minuten durende special van The Shepherds uit. Hierin vertelt zij over 40 jaar muziek maken. Aan de hand van veel muziek- en beeldmateriaal blikt ze terug op de successen van het IJmuidense trio.

Auto Actueel

20 SEPTEMBER 2018

NAAM MARTIN SCHILDER VANAF 1 OKTOBER BROEKHUIS

REGIO - Waarschijnlijk is het u al opgevallen; Martin Schilder is onderdeel geworden van Broekhuis. Dit betekent onder andere een nieuwe naam, schaalvergroting en meer mogelijkheden. Vanaf 1 oktober aanstaande verandert de naam Martin Schilder definitief in Broekhuis. "Om dit vieren organiseren wij van 24 tot en met 29 september een feestweek. Tijdens deze feestweek hebben wij een aantal scherpe acties op diverse modellen voor u."

Het Volkswagen team van Broekhuis Haarlem heet u van harte welkom. (Foto: aangeleverd)

Broekhuis is specialist op het gebied van mobiliteit in de breedste zin van het woord. "Met ons totaal mobiliteitsconcept willen wij u plezierig en zorgeloos laten autorijden. Of het nu gaat om (private) lease, bedrijfswageninrichting, schadeherstel, financieringen, verzekeringen, autoverkoop of het onderhoud van auto's; u vindt het bij Broekhuis. Wist u dat onze vestigingen in Noord-Holland een ruim aanbod aan occasions hebben? Over alle Broekhuis vestigingen verdeeld hebben wij zelfs een voorraad van meer dan 3.000 occasions. Zo weet u zeker dat er altijd een perfecte occasion voor u is bij Broekhuis!"

Onderhoud op maat!

Voor merkspecifiek onderhoud bent u bij Broekhuis in de juiste werkplaats. "Onze vakspecialisten zijn naast allrounders ook merkspecialist. Zij worden regelmatig bijgeschoold en houden rekening met uw wensen en de onderhoudsbehoefte van uw auto. Kortom; uw auto en alle zaken omtrent uw auto vindt u bij Broekhuis.

Wij zorgen dat u helemaal uzelf kunt zijn, welk voertuig ook bij u past. Daar staan wij persoonlijk voor in. Maar dat merkt u nog wel. Welkom bij Broekhuis, wij helpen u graag!"

Welkom bij Broekhuis

Tijdens de feestweek van 24 tot en met 29 september profiteert u van extra veel voordeel bij Audi, Volkswagen, SEAT, ŠKODA en Fiat. In het hart van deze krant vindt u onze speciale feestweek uitgave met alle acties. "Wij heten u graag welkom in een van onze vestigingen met een kopje koffie en een heerlijk gebakje."

♣

SUV van de toekomst

De nieuwe 500x nu in de showroom

KOENE AUTO

Broekerdreef 120, 1991 AZ Velserbroek
Telefoon 023 537 97 00. www.koene.nl

NISSAN INTELLIGENT MOBILITY

NISSAN JUKE

TECHNOLOGIE ZONDER COMPROMIS

NISSAN

Innovation that excites

MAKE THE MOVE

6 - 24 SEPTEMBER

NU TOT € 3.000 KORTING(1)

VANAF € 18.990(2)

PRIVATE LEASE V.A. € 379/MND(3)

KEURMERK PRIVATE LEASE

AUTOBEDRIJF STORMVOGELS BV

IJmuiderstraatweg 112, 1972 LG **IJmuiden**
Tel. (0255) 53 08 04
www.autobedrijfstormvogels.nl

RUSTMAN

Eysinkweg 69, 2014 SB **Haarlem**
Tel. (023) 524 40 40
www.rustman.nl

YOU + NISSAN
ONZE BELOFTE. UW ERVARING.

- Gratis vervangend vervoer
- De beste prijs-kwaliteitverhouding
- Levenslange Nissan Assistance
- Gratis e-check

KOM LANGS TIJDENS HET MAKE THE MOVE EVENT! OF KIJK OP NISSAN.NL VOOR EEN GRATIS TA-XA-TIE

(1) De € 3.000 korting (€ 2.050 in geval van een Visia-uitvoering) is geldig bij aanschaf van een nieuwe Nissan JUKE uit voorraad. (2) De consumentenprijs is op basis van de meest recente prijslijst incl. btw, BPM, kosten rijklaar maken en eventuele kortingen. Actie is uitsluitend geldig op nieuwe klantorders in de periode van 01/09/2018 tot en met 30/09/2018, niet geldig voor fleet en (Private) Lease orders en niet inwisselbaar tegen contanten. (3) Vanaftarief is o.b.v. basispakket, 24 maanden, 10.000 km/jaar. Inbegrepen: motorrijtuigenbelasting, allriskverzekering (eigen risico € 450 op casco), onderhoud, reparatie & banden, vervangend vervoer na 1 uur, pechhulp Europa, afleverkosten incl. een volle tank, btw en administratiekosten. Kosten voor wassen, brandstof en updates van een eventueel navigatiesysteem zijn niet inbegrepen. De max. meerkilometerprijs per km bij vanaftarief is € 0,06, max. minderkilometerprijs per km bij vanaftarief is € 0,03. Nissan Private Lease is onder voorbehoud van financiële acceptatie. Toetsing en registratie bij BKR te Tiel. Bedragen zijn afgerond op hele euro's. Niet mogelijk i.c.m. andere acties. Aanbetaling (uit inruil) niet mogelijk. Nissan Private Lease wordt onder de voorwaarden van het Keurmerk Private Lease aangeboden door Nissan Financial Services, handelsnaam van RCI Financial Services B.V. De afbeelding kan afwijken van de daadwerkelijk geleverde auto en/of specificaties in Nederland. Voorwaarden op www.nissan.nl/privatelease. Geldig op klantorders in de periode 01/09/2018 t/m 30/09/2018 en enkel op voorraadmodellen. Optionele pakketten en/of uitrusting zijn altijd de keuze van de consumenten en kunnen desgewenst tegen meerprijs worden geleverd. Alle wijzigingen voorbehouden aan Nissan Nederland.

JUKE 104-172 G/KM 4,0-7,3 L/100 KM (NEDC)

NISSAN.NL

Nu bij Auto Kunst B.V.

Cruquiusweg 29a, 2102 LS Heemstede, T. (023) 52 85 950 www.suzukikunst.nl

Gemiddeld brandstofverbruik: 4,0 – 7,7 l/100 km; 25,0 – 13,0 km/l; CO2-uitstoot: 90 – 174 g/km. *Kijk voor de voorwaarden op suzuki.nl.
Wijzigingen en drukfouten voorbehouden.

SUZUKI

DE ÁLLERLAATSTE VOORRAADMODELLEN ZONDER PRIJSVERHOGING

Laat je verrassen door de complete range van Renault.

VELSERBROEK - Tot en met 30 september zijn het de aller-, aller-, állerlaatste Last Minute Deals bij Renault Velserbeek. Profiteer van de laatste voorraadmodellen, die al op kenteken staan, zonder prijsverhoging. Bovendien krijg je tot wel € 3.000,- voordeel.

Waarom is er een prijsverhoging? Bpm is een belasting die je betaalt als je een nieuwe auto koopt. Deze belasting is grotendeels afhankelijk van de CO2-uitstoot. Het verbruik en onder andere de CO2-uitstoot van een auto wordt vanaf 1 september volgens een nieuwe methode gemeten. Voor veel modellen stijgt daardoor het bpm bedrag en daarmee ook de prijs van de auto. Dat betekent dat je soms wel duizenden euro's meer gaat betalen.

Laat je verrassen door de complete range van Renault. Elk model heeft zijn eigen stijl en karakter. Wordt het de Renault CAPTUR, een modieuze SUV waarmee je gemakkelijk door het drukke stadsverkeer manoeuvreert? Of kies je toch de stoere Renault KADJAR, die moeiteloos een zware aanhanger of caravan trekt? Wat dacht je van de Renault CLIO of de Renault TWINGO? Elk model heeft zijn eigen stijl en karakter. Dus is er altijd een Renault die bij jouw leven past.

Past Renault Private Lease beter bij je? Direct een Renault leasen uit voorraad was nog nooit zo eenvoudig. Je rijdt nu al vanaf € 179,- per maand in een gloednieuwe Renault én geniet van alle voordelen die Renault Private Lease je te bieden heeft. Lease nu een Renault TWINGO vanaf € 179,- per maand, een Renault CLIO al vanaf € 249,- per maand of een Renault CAPTUR al vanaf € 319,- per maand. Profiteer tot en met 30 september 2018. Kom snel langs, want dit is je aller-, aller-, állerlaatste kans..

Autobedrijf Velserbeek Renault Velserbroek, Kleermakerstraat 71, 1991 JL Velserbroek. Telefoon: 023-5132929, www.renaultvelserbeek.nl.

ELEKTRISCH RIJDEN ZONDER COMPROMISSEN

De nieuwe Hyundai KONA Electric:

VELSERBROEK - Velserbeek is trots op de gloednieuwe Hyundai KONA Electric. ''Hiermee bieden wij namelijk de eerste volledig elektrische SUV aan op de Europese markt. Hij is niet alleen plezierig om in te rijden, hij combineert ook een stoere SUV-stijl met interieurruimte en een bijzonder grote actieradius van maar liefst 482 km!'', aldus de mensen van Hyundai Velserbeek.

De Hyundai KONA Electric wordt geleverd in drie uitvoeringen: Comfort, Fashion en Premium. (foto aangeleverd)

Hyundai wil elektrisch rijden bereikbaar maken voor iedereen. Met de KONA Electric bieden wij een nieuwe manier van elektrisch autorijden waarmee alle beperkingen voor het rijden op stroom worden weggenomen. De Hyundai KONA Electric is ontworpen om u de volledige controle te geven en u connected te houden. De ruime en veelzijdige KONA EV is rijk uitgerust, met hoge instap en standaard in automaat. De auto is voorzien van talloze slimme technologieën die rijden veiliger en relaxter maken. Bij Hyundai is de toekomst nu al begonnen.

De Hyundai KONA Electric wordt geleverd in drie uitvoeringen: Comfort, Fashion en Premium. Het opvallende uiterlijk van de nieuwe KONA Electric trekt de aandacht met zijn gespierde vormen, unieke grille, 17" lichtmetalen velgen en LED-verlichting. Met keuze uit zeven carrosseriekleuren en de mogelijkheid van een contrasterende kleur voor het dak past de nieuwe KONA Electric volledig bij uw persoonlijke smaak en stijl.

De hoge actieradius en de lage bijtelling van maar 4% maakt de Hyundai KONA EV de perfecte auto, ook voor de zakelijke rijders. De KONA Electric Comfort is al leverbaar vanaf € 39.195,-. Kom als eerste kennismaken met de Hyundai KONA Electric op 27 en 28 september van 16.00 tot 21.00 uur. ''Op deze dagen willen wij graag de KONA EV persoonlijk aan u introduceren. Laat u verrassen door Hyundai Velserbeek.
U bent van harte welkom in onze showroom!'', aldus Hyundai Velserbeek.

Autobedrijf Velserbeek
Hyundai Velserboek,
Wagenmakerstraat 2,
1991 JA Velserbroek.
Telefoon: 023-5132944,
velserbeek.hyundai.nl.

Maak een proefrit in de eerste elektrische SUV met een bereik tot 482 km!

Elektrisch rijden is nu écht onweerstaanbaar. De eerste volledig elektrische SUV met uniek design past perfect bij jouw drukke leven. Met een bereik tot maar liefst 482 kilometer hoef je je nergens meer zorgen over te maken. Een spontaan ritje of een weekend weg met vrienden; de wereld ligt aan je voeten. Snelladen kan al in minder dan een uur zodat je nooit lang stil hoeft te staan. Je rijdt de Hyundai KONA Electric al vanaf € 39.195 en met slechts 4% bijtelling.

Ontdek meer op velserbeek.hyundai.nl

Hyundai Velserbeek
Wagenmakerstraat 2, Velserbroek, tel. 023 - 513 29 44

HYUNDAI

5 JAAR ONBEPERKTE KILOMETER GARANTIE
8 JAAR BATTERIJ GARANTIE

Gecombineerd verbruik: 14,3 (kWh/100 km)/7 (km/kWh). CO2-emissie: 0 (gr/km). Uitstoot is afhankelijk van gebruik. Uitstoot- en verbruikgegevens zijn gebaseerd op tests die zijn uitgevoerd volgens Europese Verordening 715/2007*2017/1347 (WLTP). Genoemde prijs is een adviesprijs en is excl. metallic lak en eventuele opties. Afgebeeld model kan afwijken van standaarduitvoering. De Hyundai 5 jaar garantie zonder kilometerbeperking en 8 jaar of 200.000 kilometer batterij garantie zijn alleen van toepassing op Hyundai voertuigen die initieel aan een eindgebruiker zijn verkocht door een erkend Hyundai-dealer. De gedetailleerde garantievoorwaarden zijn beschreven in het service & garantieboekje. Kijk voor prijzen en voorwaarden op hyundai.nl of vraag ernaar bij de erkend Hyundai-dealer. Druk- en zetfouten voorbehouden.

Ook voor een occasion kunt u bij ons terecht. Onze occasions zijn altijd scherp geprijsd en u kunt er vanuit gaan dat elke auto een grondige inspectie heeft gehad. We kunnen u precies vertellen wat we gezien hebben zodat u weet wat u koopt. Voor garantie of onderhoud bieden we een aantrekkelijk pakket.

MEER DAN 3.000 OCCASIONS

uit voorraad leverbaar

BEKIJK ZE OP BROEKHUIS.NL

Alle vermelde consumentenprijzen zijn verkoopprijzen inclusief btw, bpm, rijklaarmaarkkosten, recyclingbijdrage en leges. Wijzigingen, druk- en zetfouten voorbehouden. Afbeeldingen kunnen afwijken van de werkelijkheid en meeruitvoeringen bevatten. Alle genoemde acties inclusief de extra cadeaus zijn geldig t/m 30 september 2018 of zolang de voorraad strekt. Kijk op broekhuis.nl voor meer informatie. Dit is een uitgave van de Broekhuis Groep.

BROEKHUIS
beweegt mensen

Kom langs
of kijk op broekhuis.nl

Broekhuis' Last Editions

Om u welkom te heten bij Broekhuis hebben we tijdelijk extra voordeel op onze voorraadmodellen, de zogenoemde Broekhuis' Last Editions. Boven op dit voordeel krijgt u bij aankoop van elke nieuwe Audi een dinercheque om heerlijk te genieten van een uitgebreid diner bij een sterrenrestaurant!

Geldig bij aankoop van elke nieuwe Audi in de periode van 24 t/m 29 september

Audi A1 Sportback

Pro line

~~23.907,-~~
21.407,-

Advance/Adrenalin

~~25.406,-~~
23.406,-

Extra opties; *SD card navigatie + activatie* ***599,-***
Eco leder, diverse kleuren ***995,-***

Audi Q3 S

Advance Sport 1.4 TFSI S tronic

~~47.709,-~~
42.209,-

Diverse kleuren en opties op voorraad

GRATIS DSG AUTOMAAT

OP DE ARTEON EN PASSAT

Koopt u nu een nieuwe Arteon, Passat Limousine of Passat Variant dan is de DSG-automaat tijdelijk helemaal gratis*. Snel schakelen naar onze showroom dus!

** De gratis DSG-automaat bij aanschaf van een Arteon geldt tot en met 30-09-2018. Voor de Passat Limousine en Passat Variant geldt de actie tot 31-12-2018. De actie geldt niet op de Trendline uitvoering.*

Je hebt service. En je hebt Volkswagen Bedrijfswagens Service.

Dankzij de 7 Servicebeloften van Volkswagen Bedrijfswagens blijft jouw bedrijf altijd in beweging. **Verschil moet er zijn.**

1. **Twee jaar garantie op onderhoud en reparatie.**
2. **Gratis pechhulp. Dag en nacht.**
3. **Bespaar tijd met onze haal- en brengservice.**
4. **Kleine reparaties direct klaar. Ook op locatie.**
5. **Altijd gereed op het afgesproken tijdstip.**
6. **Ieder bedrijfswagencentrum flexibel open.**
7. **Voorkom stilstand en kosten met onze app en Fleetportal.**

Bekijk alle voordelen van een Volkswagen bedrijfswagen op **vwbedrijfswagens.nl**

Schade aan uw caravan of camper?

Broekhuis Autoschade Beverwijk is de aangewezen partner.

Ga voor vakkundig en snel schadeherstel aan uw caravan of camper naar Broekhuis. Wij zijn aangesloten bij Ominia CCS, dit is een landelijk samenwerkingsverband van professionele schadeherstellers voor schade aan uw caravan of camper. Bij Omnia CCS zijn alleen vakkundige herstellers aangesloten die garant staan voor kwaliteit en deskundigheid met de beste service en garantie.

De beste optie voor uw bedrijfswageninrichting!

CARPLUS

Een onderdeel van ons totaal mobiliteitsconcept is Carplus. Broekhuis Carplus is expert in het inbouwen van bedrijfswageninrichting. We regelen alle mogelijke vormen van in- en opbouw. Te denken valt aan onder andere het inbouwen van track en trace systemen, laadruimtebescherming, opbergsystemen standkachels, dubbele cabines, carkits en alarmen.

Ons inbouwstations bevinden zich in Beverwijk en Harderwijk, maar sommige werkzaamheden kunnen ook op locatie worden verricht.

Ga naar ***broekhuis.nl/carplus*** *voor meer informatie*

AUDI

Op alle fronten gegroeid

De nieuwe Audi Q3

De tweede generatie van de compacte SUV heeft een zelfverzekerde look en biedt volop ruimte en gebruiksgemak. Hij heeft een digitale cockpit en is optimaal connected. De nieuwste assistentiesystemen zorgen voor comfort en veiligheid van topklasse. **De nieuwe Audi Q3 staat vanaf 8 november in onze showroom.**

Ideaal voor in en buiten de stad

De nieuwe Audi A1 Sportback

De tweede generatie van de Audi A1 is onthuld. Deze nieuwe generatie valt direct op door zijn sportieve design. De nieuwe A1 Sportback is ideaal voor de stedelijke omgeving, maar dankzij infotainment-, connectiviteits- en assistentiesystemen van topklasse ook geschikt voor lange(re) trips. **De nieuwe Audi A1 Sportback staat vanaf 8 november in onze showroom.**

VOLKSWAGEN

Maak kennis met de T-Cross.

Wereldpremière deze herfst.

Volkswagen onthult de nieuwe T-Cross komende herfst. Ziet u zichzelf al rijden in deze nieuwste Volkswagen? Dan zult u nog even geduld moeten hebben. **Begin 2019 staat het model bij ons in de showroom.** De prijzen en specificaties maken we in aanloop naar de introductie bekend.

Op de hoogte blijven? Kijk op **broekhuis.nl/volkswagen/t-cross**

VOORRAAD VOORDEEL

op de Polo, T-Roc en Golf tot wel **4.500,-**

inclusief inruilpremie

VOORRAAD VOORDEEL

Volkswagen Up!

Broekhuis Private Lease
vanaf
199,- p/mnd

WELKOM BIJ BROEKHUIS
PRIJS DOORBRAAK
U PROFITEERT

Wees er snel bij want WEG=WEG

o.b.v. 60 maanden en 5.000 kilometer

*Ga naar **broekhuisautoschade.nl** voor onze vestigingen*

Broekhuis Autoschade

Schade Net

Broekhuis Autoschade vindt u ook in Noord-Holland. De oude Martin Schilder vestigingen zijn gewoon doorgegaan met het herstellen van schade maar dan onder de naam Broekhuis. Dus ook voor schade zijn wij uw betrouwbare partner. Bij Broekhuis Autoschade vindt u diverse diensten onder één dak; van schadeherstel tot keuring en inbouw, van onderhoud tot smart repair.

Broekhuis Autoschade is aangesloten bij het landelijke netwerk Schadenet. Wij zijn actief in de gestuurde schadestroom en staan voor een hoge mate van flexibiliteit en kwalitatief hoogstaand vakwerk. Broekhuis zet zich geheel volgens de regelgeving van Schadenet in om zo veel mogelijk het milieu te ontlasten. We maken hierbij gebruik van technieken en producten die verantwoord zijn voor het milieu. Bovendien lopen wij vooruit op het gebied van groen schadeherstel. Wij zijn gecertificeerd conform ISO 9001, ISO 14001 en Duurzaam Repareren.

Seat Arona

met o.a. navigatie, parkeersensoren en cruisecontrole

NU VOOR

23.750,-

uit voorraad leverbaar

bij een nieuwe Seat Arona
GRATIS 500,- BRANDSTOF

Seat Mii Sport Intense

met o.a. parkeersensoren, lichtmetalen velgen en cruise control

PRIVATE LEASE

229,- p/mnd

o.b.v. 48 maanden/10.000 km per jaar

KEURMERK PRIVATE LEASE

Seat Ibiza

ALLEEN DEZE WEEK!

14.950,-

bij een nieuwe Seat Ibiza
GRATIS 500,- BRANDSTOF

Seat Ateca

zeer complete uitvoering

VAN 34.320,- NU VOOR

32.750,-

uit voorraad leverbaar

bij een nieuwe Seat Ateca
GRATIS 500,- BRANDSTOF

Ontdek de nieuwe FABIA

Frisse, nieuwe designelementen en geavanceerde technologie zetten de toon in de nieuwe ŠKODA FABIA. Een nieuw front met LED-koplampen- en dagrijverlichting bezorgt de FABIA nog krachtigere looks. Ook onderscheidt hij zich door een nieuwe generatie infotainmentsystemen en handige 'Simply Clever' features.

tijd voor de bandenwissel

Wij wisselen uw banden graag voor u! De wisselperiode betekent voor ons extra drukte in de werkplaats. **Om u toch tijdig te voorzien van de juiste band, vragen wij u zo snel mogelijk contact met ons op te nemen om een geschikte datum te plannen.**

Het is eventueel ook mogelijk om de wissel te combineren met een onderhoudsbeurt aan uw auto. Als u hier gebruik van wilt maken, meld het dan even bij het maken van de werkplaatsafspraak.

ga naar **broekhuis.nl**
en maak een *werkplaatsafspraak*

SEAT

TARRACO
de nieuwe, grote SUV

Tarraco. Dat wordt de naam van SEAT's grootste SUV die eind dit jaar wordt geïntroduceerd. De derde SUV van SEAT heeft zijn naam te danken aan de stad Tarragona. Deze stad is een combinatie van cultuur, jeugdigheid, historie en architectuur. Waarden waar SEAT zich sterk mee identificeert en die het merk uitdraagt via zijn modellen.

De Tarraco markeert het einde van SEAT's grootste productoffensief ooit. Dat startte in 2016 met de introductie van de Ateca, waarna in 2017 de vernieuwde Leon, de vijfde generatie Ibiza en de nieuwe Arona volgden. De zevenzits Tarraco komt boven de Arona en Ateca te staan en maakt het SUV-gamma van SEAT compleet.

win een weekend rijden met de Seat Arona

Like de Facebookpagina 'Broekhuis SEAT/SKODA' en deel een foto van jezelf met onze Seat Arona.

Uit de gedeelde foto's wordt een winnaar voor deze actie gekozen.

ŠKODA

ŠKODA Citigo

AMBITION PLUS
MET O.A. CRUISE CONTROL, LICHT- EN REGENSENSOREN

PRIVATE LEASE
189,- P/MND
o.b.v. 48 maanden/10.000 km per jaar

KEURMERK PRIVATE LEASE

WELKOM BIJ BROEKHUIS PRIJS DOORBRAAK U PROFITEERT

ŠKODA Superb Combi

NU RIJKLAAR VANAF
36.950,-
Profiteer nu van de lage maandelijkse kosten, ook in bijtelling, op de laatste 1.6 TDI uit voorraad.

de nieuwe ŠKODA Fabia

1.0 - 75 PK

NU RIJKLAAR VANAF
14.990,-

ŠKODA Rapid

NU RIJKLAAR VANAF
21.650,-

WELKOM BIJ BROEKHUIS PRIJS DOORBRAAK U PROFITEERT

Op zoek naar een zakelijke totaaloplossing?

DAN IS BROEKHUIS ZAKELIJK UW PARTNER

Vanuit Broekhuis Zakelijk opereren wij merkonafhankelijk en bieden wij een keur aan producten in zakelijke mobiliteit. Naast alle mogelijke vormen van leasing via Broekhuis Lease hebben we diverse producten en diensten teruggebracht tot één vast en betrouwbaar aanspreekpunt.

BEDRIJFS-WAGENS

Voor de aanschaf van een nieuwe bedrijfswagen van de merken Fiat, Ford, Opel, Peugeot en Volkswagen kunnen wij u in nauwe samenwerking met onze collega's van Lease, Wagenparkbeheer en Financiële Diensten altijd een passend aanbod doen.

Uiteraard kunt u bij ons ook terecht voor onderhoud en reparatie van uw bedrijfswagen.

BEDRIJFSWAGEN-INRICHTING

We zijn expert in het inbouwen van bedrijfswagen-inrichting. We regelen alle mogelijke vormen van in- en opbouw. Te denken valt aan onder andere het inbouwen van track en trace systemen, standkachels, dubbele cabines, carkits en alarmen. Ons inbouwstation bevindt zich in Harderwijk, maar sommige werkzaamheden kunnen ook op locatie worden verricht.

FLEET SALES

Hét professionele aanspreekpunt voor de zakelijke markt. Wij richten ons op bedrijven met grotere wagenparken, we fungeren als intermediair tussen de zakelijke markt en nagenoeg alle activiteiten die binnen Broekhuis worden aangeboden.

Kortom: advies en coördinatie ten aanzien van turn-key leveringen.

VERHUUR & SHORTLEASE

Voor zakelijke klanten bieden wij diverse verhuurmogelijkheden tot 30 dagen. Heeft u langer een voertuig nodig? Kies dan voor shortlease. Hiermee kunt u vanaf 30 dagen tot maximaal 24 maanden een auto leasen.

U combineert hiermee het gunstige prijsniveau van een leasecontract met de flexibele looptijd van een huurovereenkomst.

WAGENPARKBEHEER

Ook als u er voor kiest uw eigen wagenpark te kopen is Broekhuis een uitstekende partner. Wij bieden een complete beheerservice voor uw eigen wagenpark. Onderhoudskosten, brandstofverbruik, schade inzicht en aan- en verkoop van voertuigen; uw totale beheer teruggebracht tot één vast en betrouwbaar aanspreekpunt. En uiteindelijk één digitale, volledig uitgesplitste factuur per maand.
Kijk op **broekhuis.nl/wagenparkbeheer** voor de video met onze heldere samenvatting.

BROEKHUIS LEASE

Onze dienstverlening is modulair opgebouwd en sluit naadloos aan op uw wensen. Of uw organisatie nu groot of klein is, wij bieden altijd een passende oplossing. Door de veelzijdigheid aan activiteiten binnen de groep hebben wij stevig grip op de deelprocessen zoals inkoop, levering, schadeherstel, reparatie en onderhoud. Wij hebben echt verstand van auto's, mobiliteit en autoregelingen en gebruiken dit om uw wagenpark optimaal te beheren en u goed te adviseren.

ook voor zakelijk

profiteer van onze WELKOMSTKORTING

bij aanschaf van een nieuwe of gebruikte auto

15% KORTING

OP ACCESSOIRES*

Deze korting is exclusief arbeidsloon.

3+1 GRATIS

BIJ AANSCHAF VAN EEN SET BANDEN*

Deze korting is op basis van de bruto adviesprijs.

bij aanschaf van een nieuwe of gebruikte auto

50% KORTING

OP EEN WAX OYL BEHANDELING

bij aanschaf van een nieuwe auto

50% KORTING

OP DE VERLENGDE GARANTIE

U heeft standaard 2 jaar fabrieksgarantie, u kunt deze verlengen met 2 jaar. Met deze aanbieding krijgt u 50% korting op de kosten voor verlengen.

Deze coupons zijn geldig t/m 31-12-2018 en in te leveren bij alle Broekhuis vestigingen. Niet geldig i.c.m. andere acties. Het is wel mogelijk om coupons te combineren.

Op dit moment is Broekhuis met 48 vestigingen, 13 merken en meer dan 1400 werknemers een betrokken partner in mobiliteit voor zowel de zakelijke als de particuliere klant.

De dagelijkse drijfveer is en blijft: niet alléén de auto, maar de mens in en achter de auto.

Daarom staat achter de naam Broekhuis: Beweegt mensen!

Broekhuis biedt *een totaaloplossing* in mobiliteit

Of u nu een zakelijke of particuliere klant bent, of u nu een auto huurt, leaset of koopt. Broekhuis is het antwoord op al uw mobiliteitsvraagstukken. Broekhuis is namelijk specialist op het gebied van mobiliteit in de breedste zin van het woord. Of het nu gaat om (private) lease, bedrijfswageninrichting, schadeherstel, financieringen, verzekeringen, autoverkoop of het onderhoud van auto's. Broekhuis is alles onder één dak, wij kunnen u zelfs van dienst zijn bij de koop of huur van een motorfiets en uiteraard ook bij het onderhoud aan uw motor helpen wij u graag.

Uw mobiliteitspartner…

"Wij willen dat u het gevoel van thuiskomen beleeft bij Broekhuis, want Broekhuis beweegt mensen."

Gerrald Meijer
Audi Alkmaar

Bas Peerlings
SEAT en ŠKODA Alkmaar

Wim de Vries
Volkswagen Alkmaar

Marco Schoonderwoerd
Audi en Volkswagen Haarlem

Michel Schilder
Volkswagen Heemskerk

Paul Lenting
Volkswagen en Fiat Schagen

Dit is een uitgave van de Broekhuis Groep, ga naar broekhuis.nl voor meer informatie

Broekhuis beweegt mensen

BROEKHUIS

welkom bij Broekhuis

Het was u vast al opgevallen; Broekhuis heeft aan het begin van 2018 Martin Schilder overgenomen. Dit betekent dat Martin Schilder nu een onderdeel is geworden van de Broekhuis Groep. Om dit vieren organiseren wij van 24 tot 29 september een feestweek. Tijdens deze feestweek hebben wij een aantal scherpe acties op diverse modellen voor u.

Voordelen schaalvergroting

Doordat Martin Schilder nu onderdeel uitmaakt van Broekhuis, is op lange termijn de continuïteit van de onderneming gewaarborgd. Daarnaast zorgt de schaalvergroting voor nog meer voordeel voor u.

Totaal oplossing mobiliteit Broekhuis is specialist op het gebied van mobiliteit in de breedste zin van het woord. Of het nou gaat om (private) lease, bedrijfswageninrichting, schadeherstel, financieringen, verzekeringen, autoverkoop of het onderhoud van auto's; u vindt het bij Broekhuis.

Met ons totaal mobiliteitsaanbod willen wij u plezierig en zorgeloos laten autorijden. Of u nu een zakelijke of particuliere klant bent, of u nu een auto huurt, leaset of koopt.

Vergelijkbaar DNA

Zowel Martin Schilder als Broekhuis zijn familiebedrijven en hebben een vergelijkbaar DNA. In onze kernwaarden; betrokkenheid, oplossingsgerichtheid en bovenal mensgerichtheid liggen de bouwstenen van ons werk. Een mensgerichte aanpak met één doel: "alles voor een enthousiaste klant". De klant is immers ons bestaansrecht. Wij laten u graag kennismaken met onze mensgerichte aanpak en het scherpe voordeel dat wij u dankzij deze overname kunnen bieden.

13 AUTOMERKEN

48 VESTIGINGEN

11 SCHADEHERSTEL-BEDRIJVEN

- ✓ **LEASE** (privé en zakelijk)
- ✓ **AUTOVERHUUR**
- ✓ **WAGENPARKBEHEER**
- ✓ **BEDRIJFSWAGEN-INRICHTING**
- ✓ **FINANCIERINGEN**
- ✓ **VERZEKEREN**

Graag tot ziens in een van onze vestigingen!

WELKOMSTKORTING

We heten u graag van harte welkom met onze welkomstvouchers, knip ze uit en profiteer van het voordeel.

pagina 3

BROEKHUIS AUTOSCHADE

De oude Martin Schilder vestiging zijn gewoon doorgegaan met schadeherstel maar dan onder de naam Broekhuis.

pagina 6

CARPLUS

De beste optie voor de inrichting van uw bedrijfswagen!

pagina 6

SHOWROOMPREMIÈRE KIA CEED SPORTSWAGON

VELSERBROEK - De nieuwe Ceed Sportswagon maakt vanaf heden zijn debuut in de showroom bij Kia-dealer Tinholt in Velserbroek. Hij is ontworpen, ontwikkeld en gebouwd in Europa. De derde generatie van een bijzonder veelzijdige, praktische en ruime stationwagen, met een nog groter interieur en flink meer laadruimte dan zijn voorganger.

De Ceed Sportswagon is ook verkrijgbaar met een panoramisch dak. (foto aangeleverd)

De nieuwe Ceed Sportswagon is het tweede lid van de Ceed-familie dat in showroom schittert. De Ceed vijfdeurs hatchback maakte hier in juni zijn publieksdebuut. Met de nieuwkomers wil Kia zijn positie in het C-segment verder versterken door kopers innovatieve, nieuwe technologie te bieden met een volwassen en sportief design en een verbeterd rijgedrag. Sinds de introductie in 2006 zijn er in de Kia fabriek in Zilina, Slowakije meer dan 500.000 exemplaren van de Kia Ceed Sportswagen gebouwd. Historisch gezien waren Sportswagon-modellen goed voor ongeveer 40% van alle Ceed-verkopen. In 2017 was het Ceed Sportswagon aandeel in Nederland maar liefst 72%.

De nieuwe Ceed Sportswagon is lager en breder geworden en heeft een langere overhang achter. Dit resulteert in een sportievere vormgeving. Rechte lijnen vervangen de afgeronde randen van het huidige model. De voorzijde oogt daardoor agressiever. De bredere 'tiger-nose' grille, de lagere luchtinlaat en de rechte vormen geven de Ceed Sportswagon zijn gezicht. Het nieuwe model heeft standaard 'ice cube' achtige LED-dagrijverlichtingunits, als knipoog naar de GT- en GT-Line-versies van de huidige generatie. En profil maken scherpe, rechte lijnen de motorkap van de auto optisch langer, waardoor de auto ook een statige indruk maakt. De schouderlijn is extra krachtig en loopt nu meer horizontaal. Kia geeft de nieuwe Ceed een brede C-stijl. Die is inmiddels een belangrijk designkenmerk van nieuwe Kia-modellen geworden. Daarmee krijgt de bovenste raamlijn een slanke vorm, vergelijkbaar met een halve maan. Aan de achterzijde maken LED-dagrijverlichting de nieuwe Ceed Sportswagon beter zichtbaar en bovenal direct herkenbaar.

De nieuwe Kia Ceed Sportswagon is vanaf de introductie leverbaar met de keuze uit elf kleuren. Verder levert Kia een selectie wieldesigns in verschillende maten. In het interieur zijn de ergonomie en het materiaalgebruik naar een nog hoger niveau getild. Kia heeft de interieurarchitectuur van recent geïntroduceerde Kia-modellen toegepast, waarmee het dashboard een fraai gevormde, naadloze en slanke vorm heeft. Zowel de bestuurder als passagiers ervaren meer bewegingsvrijheid, meer voetenruimte en een beter zicht rondom.

Het dashboard bestaat uit twee delen. In het bovenste deel positioneert Kia het 'zwevende' touchscreen voor de bediening van het infotainmentsysteem. In het onderste deel bundelt Kia de knoppen voor de bediening van de verwarming, de radio en de ventilatie. Het dashboard is subtiel naar de bestuurder gericht voor beter gebruiksgemak. Het interieur is grotendeels afgewerkt met hoogwaardige soft-touch materialen. Accenten hebben een metallic of satijnchromen finish. Er kan gekozen worden uit diverse stoffen, kunstleder en echt lederen bekleding. Kia werkt het stuurwiel en de schakelpook optioneel af met leder.

De Ceed Sportswagon is ook verkrijgbaar met een panoramisch dak, dat het interieur in het daglicht dompelt en de inzittenden trakteert op een fraai uitzicht op de lucht.

Meer weten: Kia-dealer Tinholt, Klompenmakerstraat 43, 1991 JJ Velserbroek. Telefoon: 023-5385550, www.tinholt.nl.

MITSUBISHI-MODELLEN CENTRAAL TIJDENS SUV EVENT TINHOLT

Ervaar het rijden in een SUV bij Tinholt. (FotoPR)

HAARLEM - Bij Tinholt staan de SUV's klaar voor actie. Inclusief de nieuwe Outlander PHEV-2019. Gaat het hart kloppen van het indrukwekkende postuur van een SUV? Maak dan kennis met de Mitsubishi-modellen tijdens het Tinholt SUV Event op 21, 22 en 23 september.

Drie stoere en veelzijdige Mitsubishi's, alom geroemd om hun binnenruimte, hoge zit en veiligheid. De nieuwste generatie van de Outlander PHEV-2019 is zelfs nóg verder verbeterd. En welke Mitsubishi-SUV de klant ook kiest, profiteer tijdelijk van ontzettend veel voordeel.
Profiteer van onder andere, extra inruil voor de huidige auto (bovenop de taxatiewaarde), aantrekkelijke financieringsmogelijkheden en one stop Private Lease, rijden tegen een laag maandbedrag.

Kom vrijblijvend kijken, rijden en vergelijken. De verkoopadviseurs beantwoorden graag alle vragen, ook voor (private) lease of financiering. Een proefrit reserveren kan door een afspraak te maken door te bellen naar 023- 538 55 50.

mazda

CX-3

VAN MEER
WAARDE

Door ANWB verkozen tot meest waardevaste kleine SUV
+ Met € 1.500,- extra inruilwaarde
+ Automaat voor slechts €1.000,- meerprijs

NU TIJDELIJK TOT **€ 2.500,- MEER WAARDE**

MAZDA VELSERBEEK

Kleermakerstraat 63 | 1991 JL Velserbroek | 023 - 5132940 | www.mazdavelserbeek.nl |

Mazda CX-3 vanaf € 23.990,-. Gemiddeld verbruik Mazda CX-3 van 4,0 tot 6,4 liter per 100 km / van 25,0 tot 15,6 km per liter / CO2-uitstoot van 105 tot 150 g/km. Prijzen incl. BPM, BTW en kosten rijklaar maken. Prijzen excl. metallic/mica lak en eventuele opties. Actie geldig bij aanschaf van een Mazda CX-3 uit voorraad met registratie voor 30 juni 2018. Inruilaanbod enkel geldig bij particuliere aanschaf. Het automaat aanbod is alleen geldig i.c.m. SKYACTIV-G 120 motorisering, vanaf TS-uitvoering. Mazda CX-3 GT Luxury en DYNAMIC is niet mogelijk in combinatie met het automaataanbod??? Afgebeeld model kan afwijken van de daadwerkelijke specificaties .Prijswijzigingen voorbehouden. Zie voor kosten en voorwaarden: www.mazda.nl.

VIND DE KRACHT
OM ALLES UIT HET LEVEN TE HALEN.

XV

Ontdek de stoere, nieuwe Subaru XV en maak kennis met de boxermotor die garant staat voor een opwindend rijgedrag met optimale balans en maximale controle. Dankzij het aanzienlijk verbeterde zicht rondom en de minimale dode hoeken heeft u nog meer vertrouwen bij het rijden.
Het is een stoere crossover SUV. Maar hij maakt het leven gemakkelijker en zoveel leuker. Ontdek het zelf.

Boek vandaag nog een proefrit.
Bezoek subaru.nl/subaru-xv

Wijzigingen, druk- en zetfouten voorbehouden. Afgebeeld model kan opties bevatten. Vraag uw Subaru dealer naar de kosten en voorwaarden of ga naar www.subaru.nl.

SUBARU
Confidence in Motion

STEEMAN
AUTOMOTIVE

SUBARU
Kennemerland

Subaru Kennemerland
Autoboulevard Pijlslaan
Eysinkweg 67, 2014 SB Haarlem

Tel. 023 5185100
Info@subarukennemerland.nl
www.subaru-kennemerland.nl

MEEST WAARDEVASTE KLEINE SUV

Mazda CX-3 door ANWB uitgeroepen

VELSERBROEK - De Mazda CX-3 is door de ANWB uitgeroepen tot meest waardevaste kleine SUV. Alleen dat maakt hem al een goede keuze. De Mazda CX-3 heeft onlangs een subtiele update gehad. Of liever, upgrade. In lijn met het Japanse KODO design zijn zowel het exterieur als het interieur op talloze punten vakkundig aangescherpt, waardoor hij nog mooier oogt.

Denk aan de nieuwe grille, velgen, de sierstrippen en de achterlampen, maar het grootse verschil is met het blote oog niet te zien. De Mazda CX-3 is, door fors meer isolatie, aanzienlijk stiller en laat minder trillingen door tijdens het rijden.
Op zoek naar een vleugje sportiviteit? Dan is de Mazda CX-3 Sport Selected de ideale keuze. Deze speciale uitvoering combineert een rijke uitrusting met comfort verhogende elementen en een extra sportieve uitstraling dankzij onder meer stoere 18-inch lichtmetalen velgen, een haaienvinantenne en privacy glass. Verder uitgerust met parkeersensoren achter, stoelverwarming voor, DAB+ radio en licht- en regensensoren.

De verfijnde details en het ruimtelijke interieur is ontworpen rondom de bestuurder. De technologie G-Vectoring Control zorgt ervoor dat u als bestuurder in totale controle bent. De HMI Commander is onder handbereik geplaatst tussen bestuurder en bijrijder om het MZD Connect-scherm te bedienen. En met de Active Driving Display kunt u zich volledig concentreren op de weg.

De motoren in de Mazda CX-3 zijn voorzien SKYACTIV technologie. Deze revolutionaire technologie combineert rijplezier met een laag brandstofverbruik, De SKYACTIV motoren bieden een perfecte balans tussen prestaties en efficiëntie.
Met minder nemen wij namelijk geen genoegen, u wel? Profiteer nu van maar liefst € 2.995,- voordeel op de extra complete Mazda CX-3 Sport Selected. Rijklaar voor slechts € 27.990,-. Kom langs voor meer informatie of een vrijblijvende proefrit. U bent van harte welkom in onze showroom.

De motoren in de Mazda CX-3 zijn voorzien SKYACTIV technologie. (foto aangeleverd)

Mazda Velserbeek,
Kleermakerstraat 63, 1991 JL Velserbroek.
Telefoon: 023 513 2940, www.mazdavelserbeek.nl.

OVERTUIG JEZELF DOOR DE AUTO TE ERVAREN

Proefrit op maat tijdens Subaru Testdagen 2018 is échte praktijktest

HAARLEM - Subaru is een eigenwijs automerk. Net even anders dan de rest. Veiligheid, rijplezier, duurzaamheid en onderscheidende techniek staan centraal bij het Japanse merk. Voor een Subaru kies je bewust, in een Subaru blijf je rijden. Jaar na jaar. Omdat de beste manier om overtuigd te raken van de kwaliteiten van een Subaru is om het zelf te ervaren, biedt Subaru nu een proefrit op maat aan tijdens de Subaru Testdagen 2018. Ga daarvoor naar je dealer Subaru Kennemerland.

Een proefrit op maat tijdens de Subaru Testdagen is net even anders dan een rondje van twintig minuten over een industrieterrein met misschien een kort stukje snelweg. Nee, de proefrit op maat is een echte testrit waarin de ware kwaliteiten van de Subaru XV, Outback of Forester naar voren komen. Net zoals in de dagelijkse praktijk. Wie liever met de nieuwe Impreza op pad wil, kan ook dat model kiezen tijdens de Subaru Testdagen.

Proefrijden in de nieuwe Subaru Impreza kan via Impreza.subaru.nl.(foto aangeleverd)

Avontuur

Na het aangeven van de individuele proefritwensen op www.subarutestdagen.nl gaat de dealer aan het werk. Niet alleen wordt het juiste model Subaru klaargezet, ook worden de omstandigheden gecreëerd waaronder de Subaru-geïnteresseerde de proefrit wil maken. Dat kan bijvoorbeeld zijn met een caravan of paardentrailer aan de trekhaak om de trekkracht te testen, of door middel van een avontuurlijke proefrit waarbij een stuk offroad gereden wordt om de permanente vierwielaandrijving te testen. Druk stadsverkeer, bochtige buitenwegen of een lang stuk snelweg: een Subaru voelt zich overal thuis, biedt grip en comfort onder de meest uiteenlopende omstandigheden en laat dat de testrijder graag ervaren.

Schrijf je in voor een testrit op maat in een Subaru XV. (foto aangeleverd)

Veiligheid

Een aspect van Subaru dat tijdens de proefrit ook getest mag worden, is het grote aantal standaard veiligheidsvoorzieningen. Actieve veiligheidssystemen, die zorgen voor een maximaal vertrouwen van de bestuurder in de auto, en passieve veiligheidsvoorzieningen, die de inzittenden optimaal bescherming bieden op het moment dat het toch misgaat. Een deskundige uitleg van de dealer waarbij de werking van alle veiligheidssystemen, zoals EyeSight, worden gedemonstreerd is uiteraard onderdeel van de proefrit op maat.
Inschrijven voor een testrit op maat in een Subaru XV, Outback of Forester tijdens de Subaru Testdagen is binnen een paar minuten geregeld op www.subarutestdagen.nl. De dichtstbijzijnde dealer neemt vervolgens contact op voor een afspraak. Proefrijden in de nieuwe Subaru Impreza kan via Impreza.subaru.nl.

Subaru Kennemerland,
Eysinkweg 67, 2014 SB Haarlem.
Tel: 023-5531000,
www.kennemerland.subaru.nl.

kia.com

De nieuwe Kia Ceed Sportswagon.
Nu bij Autobedrijf Tinholt.

Vanaf **€ 23.845,-**
Bijtelling vanaf **€ 173,-** p.m.

KIA
The Power to Surprise

De perfecte combinatie tussen ruimte en stijl

Met de nieuwe Kia Ceed Sportswagon wordt het wel erg makkelijk om de beste zet te doen. Een stijlvol design, fijne rijeigenschappen en slimme technologie voor comfort en veiligheid: deze Sportswagon heeft het. Je smartphone opladen doe je gewoon draadloos onderweg en het autonome noodremsysteem is jouw extra paar ogen. Met 625 liter kofferbakvolume is de Kia Ceed de ruimste in zijn klasse en met de automatische achterklep is bagage inladen zo gedaan. De nieuwe Kia Ceed is de beste zet. Ervaar het zelf in de showroom.

TINHOLT AUTOMOBIELBEDRIJF

Kia Tinholt	Velserbroek	Klompenmakerstraat 43	Tel. 023 - 538 55 50
www.kia-tinholt.nl	Heemskerk	Rijksstraatweg 19a	Tel. 023 - 538 55 50

Weten wat jouw auto waard is? Doe de gratis TA-XA-TIE op **www.kia-tinholt.nl**

7 JAAR GARANTIE

Gem. brandstofverbruik: 4,1 - 5,8 l/ 100km, 24,4 - 17,2 km/l. CO2-uitstoot: 106-132 g/km.
Genoemde prijs is incl. btw/bpm en kosten rijklaarmaken bestaande uit: het transporteren van de auto, het reinigen en poetsen van de auto, de nulbeurt, de kentekenplaten, handling- en administratiekosten, recyclingsbijdrage, leges, kosten tenaamstelling, een modelspecifieke mattenset en een veiligheidshamer. Prijs is excl. metallic lak. Het genoemde vanaf netto bijtellingsbedrag (per maand) is gebaseerd op de uitvoering met het laagste bijtellingspercentage en altijd gebaseerd op 40,85% inkomstenbelasting. Informeer naar de actievoorwaarden bij uw Kia-dealer of kijk op kia.com. Wijzigingen en drukfouten voorbehouden.

21, 22 EN 23 SEPTEMBER SUV EVENT BIJ AUTOMOBIELBEDRIJF TINHOLT.

SUV EVENT

MAAK KENNIS MET DE SUV'S VAN MITSUBISHI!

INTRODUCTIE PHEV-2019

MITSUBISHI ASX

Rijklaar vanaf € 21.490
One Stop Private Lease v.a. € 359/mnd

NÚ TOT € 1.500 EXTRA INRUIL

Extra inruil geldig t/m 30 september 2018

MITSUBISHI ECLIPSE CROSS

Rijklaar vanaf € 29.990
One Stop Private Lease v.a. € 495/mnd

NÚ € 1.500 EXTRA INRUIL

Extra inruil geldig t/m 30 september 2018

OUTLANDER PHEV-2019

Rijklaar vanaf € 35.990
One Stop Private Lease v.a. € 579/mnd

'ELECTRIC & MORE' DEAL:
Gratis laden tot eind 2019
of een gratis laadpaal

Aanbod geldig t/m 30 april 2019

Automobielbedrijf Tinholt B.V.

Klompenmakerstraat 43 • Velserbroek • T. 023 - 53 85 550 • www.tinholt.nl

MITSUBISHI MOTORS
Drive your Ambition

Brandstofverbruik: 1,8-7,0 l/100km. CO_2-uitstoot 40-159 g/km.
Getoonde prijzen zijn all-in rijklaar consumentenadviesprijzen inclusief btw en bpm, leges, registratiekosten, recyclingbijdrage en alle andere overheidsheffingen, exclusief metallic lak. Extra inruil geldig tot en met 30 september 2018. Electric & More deal geldig tot en met 30 april 2019. Vraag uw verkoper naar de voorwaarden of kijk op www.mitsubishi-motors.nl. One Stop Private Lease is een product van Algemene Lease Maatschappij Autoplanning B.V. KvK Flevoland 28073418. Maandbedragen o.b.v. 60 maanden en 10.000 kilometer per jaar, inclusief btw, exclusief metallic lak. Uw inruil is reeds verwerkt in het Private Lease tarief. Drukfouten en prijswijzigingen voorbehouden. © 09-18

Prikkelbare darm symptomen effectief bestrijden

Tot wel 3,5 miljoen Nederlanders lijden aan het zogenaamde Prikkelbare Darm Syndroom. Hun kwaliteit van leven wordt beperkt door terugkerende darmklachten zoals diarree, constipatie of een opgeblazen gevoel. Activiteiten zoals maaltijden in een restaurant, fietstochten of uitstapjes met vrienden zijn voor de getroffenen niet altijd vanzelfsprekend. Het goede nieuws: Een medisch hulpmiddel kan hulp bieden om de typische symptomen van het Prikkelbare Darm Syndroom effectief te bestrijden!

Prikkelbare darm beïnvloedt het dagelijks leven van miljoenen

Mensen met een prikkelbare darm lijden onder verschijnselen zoals diarree, winderigheid, een opgeblazen gevoel of buikpijn. De symptomen kunnen afwisselend of gelijktijdig optreden. Ze hebben één ding in ieder geval gemeen: ze beperken de getroffenen vaak in hun dagelijkse routine en hun sociaal leven. Veel getroffenen melden dat ze tijdens het verlaten van het huis begeleid worden door de zorg of een toilet binnen bereik is. Maar daar kan nu verbetering in komen!

4 feiten over chronische darmklachten

1. Typische symptomen van een prikkelbare darm: steeds weer diarree, winderigheid, een opgeblazen gevoel of buikpijn.
2. In Europa heeft ongeveer één op de vijf last van het Prikkelbare Darm Syndroom, in Nederland zijn het er ongeveer 3,5 miljoen mensen.
3. Een klinisch onderzoek kon aantonen: de in Kijimea Prikkelbare Darm gebruikte bacteriële stam was in staat om de symptomen van de frequente darmklachten te significant te verlichten. In sommige gevallen verdwenen de symptomen nagenoeg volledig.
4. De uitsluitend in Kijimea Prikkelbare Darm gebruikte bifido-bacteriestam B. bifidum MIMBb75, kan de kwaliteit van leven verbeteren.

Mogelijke oorzaak: een beschadigde darmbarrière

Steeds meer wetenschappers zijn nu van mening dat de typische darmklachten bij een prikkelbare darm kunnen worden veroorzaakt door een beschadigde darmwand. Zij gaan ervan uit dat door de beschadigde darmbarrière schadelijke stoffen en ziekteverwekkers in de darmwand binnendringen en de symptomen veroorzaken. Bij de zoektocht naar een effectieve therapie komt de behandeling met een medisch hulpmiddel (Kijimea Prikkelbare Darm, apotheek) in de focus.

Effectieve behandeling met een wereldwijd unieke bifido-bacterie

Kijimea Prikkelbare Darm bevat een wereldwijd unieke bifido-bacteriestam B. bifidum MIMBb75 (uitsluitend in Kijimea Prikkelbare Darm) die zich rechtstreeks aan de darmwand hecht en deze net als een pleister beschermt. De effectiviteit van de deze bifido-bacteriestam is aangetoond: de typische symptomen van de prikkelbare darm werden bij de getroffenen significant verminderd. Sterker nog: ook de kwaliteit van het leven van de getroffenen werd aanzienlijk verbeterd. Onze experts raden dus aan om Kijimea Prikkelbare Darm gewoon eens uit te proberen. Enthousiaste gebruikers bevestigen dit: "Mijn leven is weer naar normale proporties gegaan. Ik zou iedereen met een prikkelbare darm aanraden om het uit te proberen."

(Afbeelding geïnspireerd door getroffenen)

Onze tip: Bij darmklachten zoals constipatie of diarree, winderigheid of buikkrampen gewoon eens Kijimea Prikkelbare Darm (apotheek, drogist) proberen. Bij gebruik volgens de gebruiksaanwijzing zijn geen bij- of wisselwerkingen met andere producten bekend. Als uw apotheek Kijimea Prikkelbare Darm nog niet op voorraad heeft, dan kan zij het onmiddellijk voor u bestellen.

Uitsluitend verkrijgbaar via de apotheek en drogist:
Kijimea Prikkelbare Darm
(Z-Index 16273222)

Kijimea Prikkelbare Darm is een medisch hulpmiddel. Het kan worden gebruikt nadat een arts Prikkelbare Darm Syndroom heeft vastgesteld. • Medisch hulpmiddel. Lees voor gebruik de gebruiksaanwijzing. KOAG/KAG approval No. 4342-1117-1691

Where Whisky meets Rum....

Ben je een echte WHISKY liefhebber, of houd je meer van RUM? Kom dan op zaterdag 13 oktober naar de 12de editie van het Whisky & Rum aan Zee festival in IJmuiden!

Alles draait op deze **12de editie** om beleving, geur en smaak. **Ruim 40 standhouders** laten je enthousiast kennis maken met meer dan **500 soorten rum, bourbon en whisky** uit alle windstreken. Proef de zwoele sferen van rum uit de Caribbean en Zuid Amerika in tropische cocktails of gewoon puur! Waan je na een glas single malt whisky in de overweldigende Schotse Highlands en Islay. Ben je gek op Azie?, ook Japan en Taiwan produceren top kwaliteit aan whisky, en natuurlijk kun je deze ook proeven! Als je nog nooit echt goede Amerikaanse bourbons of zelfs Nederlandse whisky hebt geproefd is dit je kans. Je zult verrast zijn!

Onlosmakelijk verbonden met een goed glas whisky of rum ontbreken **finger licking good fingerfood** uit de Caribische/Schotse keuken en **Cubaanse sigaren** natuurlijk niet. Ben je geen 'puur' drinker dan zullen de tropische cocktails wat voor je zijn, vers en live bereid onder genot van Live muziek!

Wil je je kennis verder verbreden?
Voorafgaand aan het festival vinden er een aantal rum en whisky masterclasses plaats zodat je van de middagsessie niets hoeft te missen. Houd de site in de gaten! Ben je een BBQ fanaat in hart en nieren volg dan dit jaar één van de BBQ workshops van de BBQ Guru Harry Havinga waar vlees, rum en whisky centraal staan.

Zaterdag 13 oktober beloofd weer een dag vol smaak ervaringen, gezelligheid, beleving, heerlijk eten en drinken te worden. We verwelkomen je graag op Whisky & Rum aan Zee!

Ga voor kaarten en informatie naar:
www.whiskyenrumaanzee.nl

ESTD.1832 GLEN SCOTIA SINGLE MALT SCOTCH WHISKY
DOUGLAS LAING'S REMARKABLE REGIONAL MALTS
TOMINTOUL Speyside Single Malt Whisky
APOLLO HOTEL IJMUIDEN SEAPORT BEACH
MARLIN SPIKE BLENDED AGED RUM
EL DORADO DEMERARA RUM "a truly unique rum style..."

Is Stormvogels klaar voor de competitie?

IJmuiden - Begin augustus startte Stormvogels met de trainingen en op zaterdag 18 augustus jl. speelde een heel grote selectie in Heemskerk tegen het tweede elftal van Odin'59 haar eerste oefenwedstrijd.
Dit duel werd duidelijk door trainer Sjaak Lettinga en zijn technische staf gebruikt om zoveel mogelijk spelers te beoordelen, want maar liefst 22 spelers werden er door hen het veld ingestuurd. Stormvogels verloor het oefenpotje met 3-1.
Het meedoen aan de MidWest Cup (voorheen Haarlems Dagblad Cup) leverde het team van trainer Sjaak Lettinga niet het beoogde succes op, want tegen Hoofddorp en Hillegom, beide teams komen in de eerste klasse zondag uit, werd met respectievelijk 3-2 en 1-5 verloren. Ook tegen tweedeklasser Zandvoort werd bakzeil gehaald en wel met 3-1 waardoor uitschakeling een feit werd. De IJmuidenaren boden haar tegenstander in Zandvoort overigens goed verzet.
De deelname aan de KNVB-beker had voor Stormvogels meer succes; samen met drie vierdeklassers werden de Vogels in een poule ingedeeld. Het eerste duel werd met 1-7 gewonnen van Beverwijk, maar omdat dit team zich later uit de beker terugtrok, ging deze eclatante overwinning de mist in. Tegen Wieringermeer werd met 3-2 gewonnen en omdat de laatste wedstrijd tegen buurman SVIJ in een bloedeloos 0-0 gelijk spel eindigde, plaatste Stormvogels zich voor de volgende bekerronde.
Van donderdag 23 tot en met zondag 26 augustus deed Stormvogels aan het Hannie Spronk-toernooi, georganiseerd door Velsen, en aan het op zaterdag 25 augustus eigen georganiseerde Zilveren Trawler Toernooi mee. Na met 5-0 van Velsen 2 gewonnen te hebben, eindigde tegen IJmuiden het duel in een 1-1 gelijk spel. Omdat de vijf spelers van Sjaak Lettinga de strafschoppen beter namen dan IJmuiden, werd voor de tweede keer in successie haar eigen toernooi gewonnen.
Na de eerste wedstrijd tijdens het Hannie Spronk-toernooi met 4-0 van EDO verloren te hebben, won Stormvogels een paar dagen later tegen VSV de strijd om de derde plaats door na een 3-3 gelijk spel de strafschoppen beter te nemen.
Zaterdag a.s. vindt tegen Pancratius de ouverture van het seizoen 2018-2019 plaats. Aanvang 15.15 uur. Omdat trainer Lettinga tijdens de vele wedstrijden niet over een aantal (dragende) spelers kon beschikken is het de vraag of Stormvogels reeds klaar is competitie.

Orgelconcert in Nieuwe Kerk

IJmuiden - Op vrijdag 28 september wordt in de Nieuwe Kerk het laatste orgelconcert van dit seizoen gegeven.
De beide orgels in deze kerk worden dan bespeeld door de Haarlemse organist Dirk Out. Evenals de afsluitende concerten van vorige seizoenen speelt hij dan een verzoekprogramma. Hoewel het programma al aardig gevuld is, kunnen er nog een aantal muziekstukken worden geplaatst. Verzoeken kunnen per e-mail worden doorgegeven via dirkout@gmail.com.
Dirk Out is in de gemeente Velsen bepaald geen onbekende. Hij was van 1991-2011 directeur van het vroegere Kunstencentrum Velsen. Ook heeft hij regelmatig (orgel)concerten gegeven binnen de gemeente Velsen.
In de Nieuwe Kerk bevinden zich twee fraaie instrumenten: een drie-klaviers barok orgel en een twee-klaviers romantisch instrument. Hierdoor kunnen hoegenaamd alle werken uit het orgelrepertoire in deze kerk worden uitgevoerd.
De Nieuwe Kerk bevindt zich aan de Kanaalstraat 250 in IJmuiden.
Het concert begint om 20.00 uur en de toegang is gratis. Wel wordt er na afloop ter bestrijding van de onkosten een deurcollecte gehouden. (foto: aangeleverd)

Help Sabrina en haar paard Homero naar het EK

IJmuiden - Begin deze maand won de 37-jarige Sabrina Menzel met haar paard Homero het Nederlands kampioenschap in de rubriek jonge paarden van 'Masters du Cheval Iberique' met een buitengewoon hoge score. Met deze titel op zak is deelname aan het Europees kampioenschap de volgende stap, maar die vinden plaats in Engeland. De kosten voor het transport van Homero naar dat land zijn echter hoog.

De IJmuidense is daarom een inzamelings actie gestart op internet. Ze verwacht ongeveer tweeduizend euro nodig te hebben om het transport van haar paard en het verblijf in een Engelse manege te kunnen bekostigen.
Sabrina: „We kochten Homero van Troyan Stables (Xavier) toen hij net vier jaar was geworden. Homero komt oorspronkelijk uit Portugal, van de fokker Lusitanos José Petejo in Póvoa de Varzim. Dat we nu mogen deelnemen aan het Europees kampioenschap is een hele eer, maar de kosten zijn enorm hoog. Elke bijdrage helpt ons daarom enorm."
Zelf zal Sabrina voor deelname aan het evenement, dat plaatsvindt van 4 tot 7 oktober, een lang weekeinde in Engeland verblijven.
Haar moeder is inmiddels druk bezig om voor dit evenement een geheel nieuwe outfit voor Sabrina te verzorgen. Iedereen die Sabrina wil helpen door een bijdrage in de onkosten te doneren, kan hiervoor op http://bit.ly/HelpSabrinaNaarEK terecht. (foto: aangeleverd)

Bottelier pakt brons bij Capri Napels Marathon

IJmuiden - Lars Bottelier heeft bij de historische zwemwedstrijd van Capri naar Napels beslag gelegd op de bronzen medaille. De IJmuidenaar voltooide de 36 km lange oversteek in 7 uur en 25 seconden. Hierbij moest hij alleen de Italiaan Ghettini (6:56.11) en Macedoniër Pop Acev (6:59.59) voor zich dulden.
De Capri Napels Marathon heeft een uniek karakter. De zwemmers moeten zonder gps-navigatie of volgboot van Capri naar Napels zien te komen. De 'ouderwetse' manier zorgt ervoor dat de coach ook een cruciale rol heeft, want die moet op zicht navigeren. Bovendien stond de wedstrijd vroeger bekend als het officieuze wereldkampioenschap openwaterzwemmen.
Samen met zijn begeleider Marcel Stroet had Bottelier een plan bedacht om de overtocht succesvol te volbrengen. „Het plan was om de eerste vijf uur zo ontspannen mogelijk door te komen. Bij de groep blijven en energie sparen. Op het eind konden we dan kijken wat er nog in zou zitten."
De race verliep volgens plan, maar het tempo werd vanaf het begin gelijk opgevoerd. De Italiaan Ghettini zwom halverwege de race weg bij de groep. Twee andere zwemmer pakten een andere route via rechts. Bottelier kwam alleen te liggen samen met een Braziliaan. „Hij zei dat we moesten samenwerken om de beurt vijf minuten op kop zwemmen." Zo liepen de Braziliaan en Bottelier in op de nummer 2 en 3. „Ik zag dat wij aan het inlopen waren en op een gegeven moment dacht ik: nu moet ik gaan. Ik plaatste een grote versnelling en zwom naar de andere jongens toe."
Bottelier haalde de derde plek in met nog 1 kilometer te gaan tot de finish. Hij probeerde nog de tweede plek in te halen, maar die was uiteindelijk 25 seconden sneller. Bottelier omschrijft het aantikken van de finish als 'een geweldig gevoel.'
Voor Bottelier was dit de beste prestatie in zijn carrière te noemen. Hij is de tweede Nederlandse man die weet op het podium te eindigen bij deze marathon. Eerder was dat Hans van Goor in 1992 die ook de derde plek wist te veroveren. (foto: aangeleverd)

(Huis)dier van de Week

IJmuiden - Speedy is een gesteriliseerde poes van 17 jaar en op zoek naar een nieuw thuis waar ze de rest van haar leven mag wonen. Speedy was door iemand overgenomen maar het klikte niet tussen haar en de aanwezige katten.
Speedy is een lief en aanhankelijk dametje maar wil graag een thuis voor haar alleen. Geen jonge kinderen of andere dieren, want daar doe je haar geen plezier mee. Een rustig thuis waar ze af en toe ook een frisse neus kan halen; dat zou ze heel fijn vinden.
Voor meer informatie over Speedy en alle andere dieren die een nieuw baasje zoeken, bel met het Kerbert Dierentehuis aan de Heerenduinweg te IJmuiden: tel. 0255-515744. Het asiel is open van maandag tot en met vrijdag tussen 10.00 en13.00 uur en tussen 14.00 en 16.00 uur en op zaterdag van 10.00 tot 13.00 uur. Of kijk op www.dierenbescherming.nl, twitter:@dierenbescherming en Facebook.com/dedierenbescherming. (foto: aangeleverd)

Oproep aan huurders Velison Wonen

IJmuiden - Op woensdag 26 september houdt de huurdersraad van Velison Wonen zijn jaarvergadering in zalencentrum Velserduin aan het Velserduinplein 3-5. Alle huurders van de woningcorporatie zijn welkom. „Niet komen opdagen is geen invloed hebben", zegt voorzitter Raymond Crezee.
Hij legt uit: „De sociale huurwoningenmarkt is nu wezenlijk anders dan een aantal jaren geleden. In de huidige Woningwet is geregeld dat de gemeente, de woningcorporatie en de huurdersraad periodiek een driehoeksoverleg voeren. Ze hebben daarin elk een even zware stem. De invloed van de huurders is dus veel groter geworden." Als voorbeelden noemt hij het meepraten over maximalisatie van de huurverhoging en over de zogenoemde huursombenadering, een systeem om de soms grote verschillen in huurprijs tussen zittende en nieuwe huurders kleiner te maken. „Wij vinden een minimale huurverhoging al hoog genoeg, maar hoe meer huurders naar de vergadering komen, hoe beter het is." Inloop 19.00 uur, aanvang vergadering 19.30 uur.

Caviashow

IJmuiden - De Nederlandse Caviafokkersclub organiseert op zaterdag 22 september een tafelkeuring in clubgebouw Cor Bos van Kleindiersportvereniging IJmond en omstreken aan de Heerenduinweg 6b (naast het zwembad). Op deze show zijn weer veel verschillende caviarassen en kleuren te bewonderen. Heeft u wel eens een ch-teddy of een shelty cavia gezien? De geshowde cavia's worden hobby-matig gefokt en de mooiste worden door de fokkers geshowd. Een bonte verzameling dieren die de Nederlandse rassenstandaard zo veel mogelijk benadert. Onderlinge competitie in een gezellige sfeer, Maar zeer de moeite van het bekijken waard. Wederom zijn de zgn. Skinny's (cavia's zonder haar) ook dit weer te bewonderen. Op deze dag bieden enkele fokkers jonge cavia's te koop aan en kunt u informatie krijgen over de rassen, karakter en verzorging. Dit jaar is er een grote tombola met veel prachtige prijzen met onder anderen een televisie. Kinderen en andere cavialiefhebbers kunnen op deze dag met hun eigen cavia deelnemen aan de keuring in de huisdierklasse. De keurmeester keurt de dieren op verzorging en gezondheid. Hij vertelt hoe je het beste voor je cavia kan zorgen en helpt bij het nagels knippen (1,50 euro per cavia). Deze keuring begint om 10.00 uur. Inschrijven voor de huisdierkeuring kan op de dag zelf van 9.30 en 10.00 uur bij het secretariaat in het clubgebouw. Kosten zijn 1,50 euro per cavia. Voor iedere deelnemer is er een leuke attentie beschikbaar. Kom gerust een langs om te zien hoe anderen met hun hobby bezig zijn. De toegang is gratis. Zie ook ww.caviaclub.nl.

Klootschiet-journaal

Velsen - Op zaterdag 15 september was het de beurt van de Harmroute. Deze route gaat grotendeels langs Zijnanaal B, de kanobaan en de golfbaan. Bij aankomst in Spaarnwoude begonnen de problemen al bij de skibaan, waar alle binnenkomend verkeer werd omgeleid wegens een groot muziekfestival. Na enig aandringen mochten we doorrijden naar Zijkanaal B. Alles ging verder voorspoedig tot de terugweg. De eerste 5 minuten was alles nog rustig totdat opeens de ene na de andere bus met bezoekers voorbij raasde. Het klootschieten veranderde in snel gooien en dekking zoeken tot er weer even rust op de weg was. Twee andere teams waren zo verstandig geweest een naburig fietspad op te zoeken en daar verder te gooien. Na afloop bleek er als volgt te zijn gescoord: Team 1 met Sonja, Sander B en Nico 52 schoten. Team 2 met Rob, Jan G en Jan S 56 schoten, team 3 met Lia, Sander D en Gerda 66 schoten en Team 4 met Bertie en Harm 67 schoten, dus keurig gescoord in volgorde van team nummer. Zie ook www.fullspeedsport.club of bel 06-24973470.

Postzegelavond

Santpoort-Noord - Maandag 24 september organiseert Postzegel Vereniging Santpoort weer een postzegelavond in Het Terras. De zaal is vanaf 19.00 uur open. Er is gelegenheid tot ruilen, praten over postzegels en om de kavels te belijken die later op de avond geveild zullen worden. Meer weten? Bel 023-5382274 (na 18.00 uur).

WONEN.NL
MAAK VAN JE HUIS JOUW DROOMHUIS!

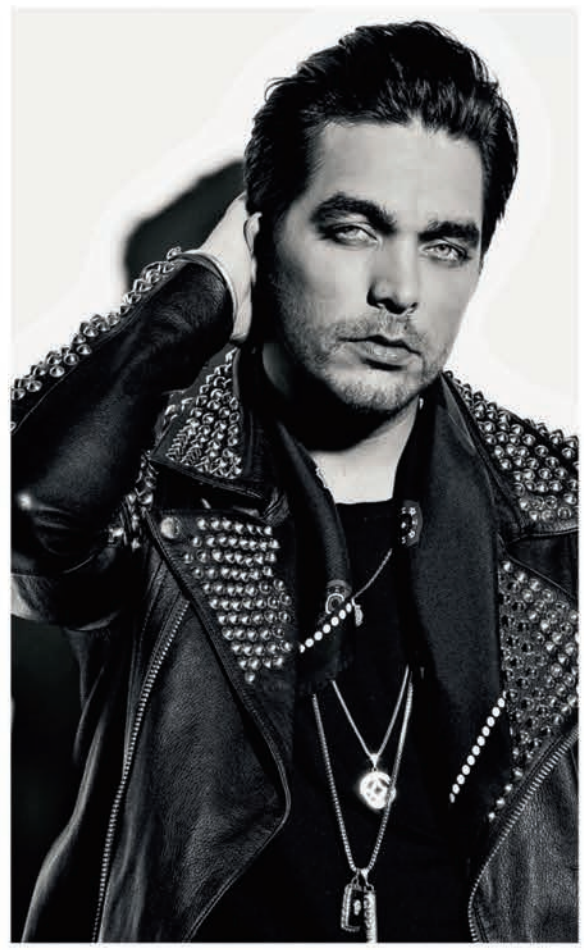

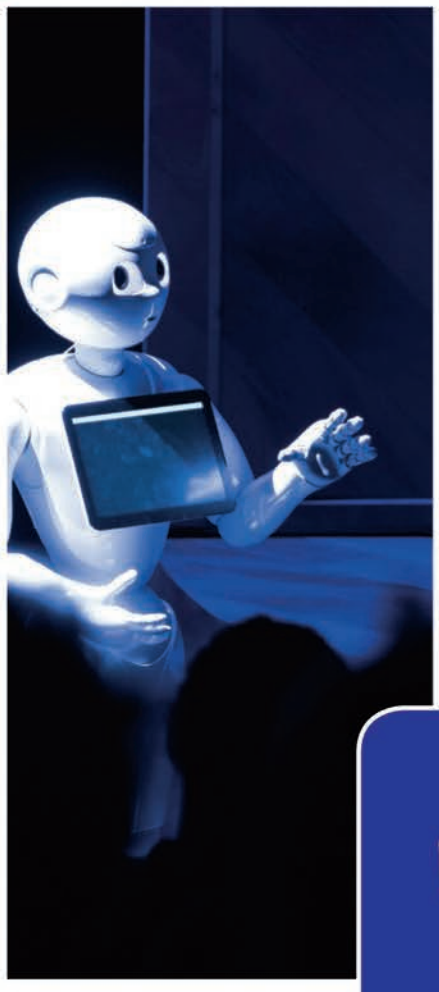

We ontmoeten u graag tijdens de RaboWeek.

Een week vol inspirerende activiteiten.

Welkom op de RaboWeek IJmond van 1 t/m 5 oktober!

Bekijk het volledige programma op rabobank.nl/ijmond

Rabobank

Open dagen bij Medisch Lasercentrum Haarlem

Haarlem - Naarmate we ouder worden, verzwakt en vermindert het collageen en elastine in onze huid, die daardoor verslapt. HIFU is een veilige behandeling die de kracht van ultrasound energie gebruikt om de huid op een natuurlijke wijze te liften en te verstrakken, zonder operaties en hersteltijden. De dames Sonja Venema van Leuven en Angela Durge van Medisch Lasercentrum Haarlem bieden deze nieuwe behandeling aan en houden op 29 en 30 september open dagen.
HIFU is uniek omdat deze techniek in staat is om op een veilige en gecontroleerde manier op precies de juiste diepte energie af te leveren, precies daar waar het nodig is om de huid te liften en te verstrakken. Deze behandeling vormt daarom momenteel de gouden standaard in huidlifting en rimpelvermindering. Slechts één enkele behandeling levert langdurig resultaat.
Tijdens de open dagen zullen twee HIFU Labs professionals uit Milaan aanwezig zijn. Bezoekers kunnen op beide dagen kennismaken met de inmiddels zes jaar bestaande kliniek en met deze nieuwe behandelmethode.
Bij aanschaf van een HIFU-pakket krijgen bezoekers van de open dagen een goodiebag cadeau ter waarde van 125,00 euro. Medisch Lasercentrum Haarlem is gevestigd aan het Staten Bolwerk 1 en is tijdens de open dagen 29 en 30 september geopend vanaf 10.00 uur. Kijk op www.medischlasercentrumhaarlem.nl voor uitgebreide informatie. (foto: aangeleverd)

Verbouwing Bakkerij Wijnker in volle gang

IJmuiden - De verbouwing van Bakkerij Wijnker op de Kennemerlaan is in volle gang. In de tijdelijke winkel om de hoek is het lekker druk. Klanten weten deze winkel goed te vinden. Zichtbaar en onzichtbaar krijgt het pand een metamorfose. Er wordt gewerkt aan een strakke dekvloer, dubbelglas en nieuwe elektra. Door onvoorziene omstandigheden heeft de verbouwing echter vertraging opgelopen. Er moet dus afgeweken worden van de huidige planning. De geheel nieuwe winkel zou op vrijdag 28 september open gaan, maar dit wordt verplaatst naar donderdag 4 oktober. Op die manier kan ervoor worden gezorgd dat alles netjes afgewerkt wordt en de winkel in volle glorie open kan. (foto: aangeleverd)

Wereld Alzheimer Dag in Kennemer Theater

Beverwijk - De jaarlijkse Wereld Alzheimer Dag (WAD) in september staat dit jaar in het thema van 'Muziek en Bewegen'. Van 17 t/m 22 september organiseren veel organisaties in de regio Midden-Kennemerland activiteiten in het kader van dit thema met als doel mensen met dementie en hun mantelzorgers mooie momenten te bezorgen.

Op zaterdag 22 september wordt de Week van dementie afgesloten met een bijzondere happening in het Kennemer Theater in Beverwijk: Iedereen doet WAD! Het betreft een anderhalf uur durende show met muziek en bewegen èn informatie voor en door mensen met dementie en degenen die hen een warm hart toedragen.
Er wordt onder andere gedanst, gezongen en gegymd. En er wordt uitleg gegeven over nut en noodzaak van muziek en bewegen. Daarnaast worden de vijf betrokken wethouders tijdens een korte paneldiscussie aan de tand gevoeld over óf en op welke manier hun gemeente dementievriendelijk is. Er is een uitgebreide informatiemarkt waar de organisaties van de keten zich zullen presenteren.
De Wereld Alzheimer Dag op zaterdag 22 september is van 13.30 uur tot 15.30 uur in het Kennemer Theater. Het adres is: Kerkplein 1 in Beverwijk. De toegang is gratis, u hoeft zich niet vooraf aan te melden. Meer informatie over het programma van de Wereld Alzheimer Week vindt u via: https://www.alzheimer-nederland.nl/regios/midden-kennemerland/midden-kennemerland. (foto aangeleverd)

Open Huis

Omdat veel mensen mij inmiddels kennen als bestuursvoorzitter, word ik regelmatig aangesproken met vragen over het hospice.
Ik ben altijd weer blij als ik een antwoord heb op deze vragen. Zo komt het nog regelmatig voor dat mensen mij vragen of je bij een kerk moet horen om in het hospice te kunnen komen.
Mijn antwoord dat iedereen welkom is in Hospice de Heideberg, of je nu agnost bent of strenggelovig, stemt meestal tot grote tevredenheid.
Ook denkt men vaak dat je rijk moet zijn om in aanmerking te komen.
Ik kan u echter verzekeren dat iedereen met een basis ziektekostenverzekering kan rekenen op de verpleegkundige zorg in het Hospice.
De verblijfkosten van 25 euro per dag worden bijna altijd door de (aanvullende) ziektekostenverzekering gedekt.
Mocht dat echter niet zo zijn en kan de gast die 25 euro echt niet zelf opbrengen, dan nemen wij die kosten voor onze rekening.
Sommige mensen denken dat we met 'maar' vier kamers altijd vol zijn en dat het dus weinig zin heeft om te vragen of er plaats is.
Het klopt dat we regelmatig een wachtlijst hebben, maar de afgelopen weken is het ook een paar keer voorgekomen dat we helemaal geen gasten hadden, dus de kans dat er een kamer vrij is, is over het algemeen toch nog steeds vrij groot.
Uit al deze vragen kan ik opmaken dat er nog altijd veel is wat men niet weet van Hospice De Heideberg. Omdat we het belangrijk vinden dat iedereen ons kent en weet wat we doen organiseren we op 13 oktober van 10.00 uur tot 14.00 uur een open huis in ons hospice aan de Wulverderlaan 1 in Santpoort.
U bent allen uiteraard van harte welkom.

Robert van Westerhoven
Voorzitter Hospice De Heideberg

Berget, Edsilia en Waylon op eerste stadionconcert in IJmond

Velsen-Zuid - Berget Lewis, Candy Dulfer, Edsilia Rombley en Waylon komen op vrijdag 5 oktober naar de IJmond voor een spetterend optreden in het Rabobank IJmond Stadion! Het eerste stadionconcert in deze regio staat in het teken van verbinden. Tickets voor Rabobank IJmond Live! kosten 20 euro en zijn te bestellen via rabobank.nl/ijmond.

Het stadionconcert is de afsluiter van de RaboWeek IJmond, waarin de bank een reeks inspirerende activiteiten voor jong en oud organiseert. Dat gebeurt in samenwerking met lokale ondernemers, vrijwilligers en de ledenraad. „Met de RaboWeek willen wij laten zien wat de meerwaarde is van een bank met coöperatieve wortels,"' aldus directievoorzitter Jakob Klompien. „Het is onze ambitie om bij te dragen aan een krachtige regio waarin men prettig kan wonen, werken en recreëren. Daarom steunen wij impactvolle projecten en organiseren wij eenmaal per jaar de RaboWeek IJmond, met Rabobank IJmond Live! als nieuw hoogtepunt."
Het podium komt op de middenstip te staan, waardoor het mogelijk is om het concert zowel zittend (op de overdekte hoofdtribune) als staand te volgen. Berget Lewis, Candy Dulfer en Edsilia Rombley worden begeleid door het New Amsterdam Orchestra. Dit orkest werkt regelmatig samen met topmusici uit binnen- en buitenland. DJ Barry Brand, bekend van Radio Decibel en 2Generations, zorgt ervoor dat het feest in de (korte) pauzes niet stilvalt.
Hoofdact Waylon neemt zijn 7-koppige band mee naar de IJmond. Zijn concert duurt een uur. Waylon speelt onder meer nummers van zijn nieuwste album 'The World Can Wait'. De zanger heeft net voor de tweede keer meegedaan aan het Eurovisie Songfestival, terwijl Berget Lewis, Candy Dulfer en Edsilila Rombley elk jaar een reeks uitverkochte concerten geven in het Ziggo Dome. Succes gegarandeerd dus!
De eerste editie van Rabobank IJmond Live! vindt vrijdag 5 oktober vanaf 19.30 uur plaats in het Rabobank IJmond Stadion, de thuishaven van de regionale voetbaltrots Telstar. De bank is sinds 2016 naamgever van het stadion in Velsen-Zuid. Samen met de club werken zij aan het verder vergroten van de (maatschappelijke) impact van Telstar en het stadion.
Meer informatie over de activiteiten in de RaboWeek IJmond is te vinden op rabobank.nl/ijmond. (foto: Friso Huizinga)

Verfrissend nieuw winkelconcept

I Am Vintage opent op 22 september de deuren

IJmuiden - Vanaf 22 september is de Kennemerlaan een kledingwinkel rijker. Dan opent de nieuwe winkel 'I Am Vintage' de deuren van het winkelpand op nummer 65, ter hoogte van het Kennemerplein.
Eigenaresse Greanca Wessel komt met een fris concept; iedere klant mag drie kledingstukken (zowel uit de heren- als damescollectie voor jong en oud met kleine en grote maken) uitzoeken voor 35 euro. Wie bij twee stuks blijft steken, krijgt er een tegoedbon bij voor het derde kledingstuk (onbeperkt geldig). Het gaat hier niet om een tijdelijke actie, maar om het standaardconcept van 'I Am Vintage'; unieke merkkleding voor een vintage prijs. De winkel is geopend van maandag tot en met zaterdag van 09.00 tot 17.00 uur. Een vers kopje koffie of thee staat altijd klaar. Graag tot ziens op 22 september bij 'I Am Vintage'. (foto: aangeleverd)

Sportfever organiseert voetbalkampen in vakantie

Regio - Sportfever organiseert in de herfstvakantie weer verschillende voetbal kampen. „Dit doen we al jaren. We hebben verschillende locaties waar tweedaagse voetbalkampen worden gehouden. Beide dagen begint het om 8.30 uur en is het om 14.30 klaar.
Het thema is Brazilië, en dan vooral het passeren zoals de bekende voetballers van Brazilië dat doen (Neymar, Douglas Costa en Marcelo . Hier zijn ook aparte oefeningen voor zoals de dribbel challenge, waarbij elke speler een bepaalde tijd haalt.
Zo zijn er nog meer voorbeelden waarbij de kinderen punten/scores kunnen halen, alle spelers/speelsters krijgen de punten/scores mee op een certificaat. Tijdens de lunch is er ook een leuke voetbalquiz.
„Met de voetbal kampen proberen wij de spelers ook echt wat bij te brengen, weer een stukje verder te ontwikkelen. Er is veel aandacht voor de technische vaardigheden van de spelers, zoals het aanleren/verbeteren van het dribbelen. Een methodische stap is het passeren zonder weerstand, waarbij we tijdens de beweging echt letten op de details. Daarna laten we de spelers de technische vaardigheden toe passen onder weerstand, denk hierbij aan 1 tegen 1 of een partijspel. De trainers willen de spelers echt verder ontwikkelen, natuurlijk met veel plezier."
Inschrijven kan via www.sportfever.nl.

HUURDERSRAAD VELISON WONEN

UITNODIGING voor de huurders van Velison Wonen

Op **woensdag 26 september** a.s. zal de jaarlijkse vergadering van de Huurdersraad van Velison Wonen plaatsvinden. **Huurders van Velison Wonen** worden van harte uitgenodigd daarbij aanwezig te zijn.

We zullen terugblikken op voorgaande jaren, ingaan op de situatie nu, en een blik werpen op de toekomst. Uiteraard sluiten we de vergadering informeel af met een hapje en een drankje, waarbij u alle gelegenheid heeft om vragen te stellen of met ons van gedachten te wisselen over uiteenlopende onderwerpen.

De vergadering zal plaatsvinden in Zalencentrum Velserduin, Velserduinplein 3 te IJmuiden, aanvang 19.30 uur.

Huurdersraad Velison Wonen

TRIMSALON NORINA PAULETTA
GEDIPL. DIBEVO TRIMSTER
BLOEMENDAALSE-
STRAATWEG 150
SANTPOORT-ZUID
TELEFOON 023-537 7108

WONINGRUIL
Aangeboden:
3e etage met dakterras op Orionweg, evt. met garage
Gevraagd:
Eéngezinswoning.
0255-510708/
06-57398316

AVANT-GARDE
CHIROPRACTIE
Zijlweg 314 A 2015 CP Haarlem
023-2052188
www.avantgardechiropractie.nl

De specialist bij:
> Rugklachten
> Hernias
> Nekklachten
> Gewrichtsklachten
> Hoofdpijn
> Zwangerschapsklachten

Te koop:
Platte Philips tv 37", i.z.g.s. Bieden van af 60,-. Tel. 0255-534445

Gevraagd:
keyboard. Graag een 61 toets, met redelijk (piano) geluid en dito prijsje. Tel. 023-5389264

Te koop:
Splinternieuwe postcodeloterij fiets, merk batavus. Vaste prijs 350,-. Tel. 06-13481126

Te koop:
Z.g.a.n. 2 x 115 br: 230 l: gordijnen + vlinderplooi + loodveter-patroon abstract-kl: mooi bruin beige terra gemeleerd, 120,-. 30 haakjes + 2 trekstangen + 1 x 230 brede messing roe + 30 m: ringen + 3m: steunen + 2 m: kopeinden compleet 120,-. Tel. 06-21921738

Te koop:
Origineel engels tweed colbert. Uitgevoerd met lederen knoopjes. Ziet er als nieuw uit. Maat 52 (l). 35,-. Tel. 023-5361897

Verloren:
Zilveren armband, geheel om en om bezet met kleine amethisten en zirkonen. Armband is aandenken. Tel. 023-5375309

*** Gevraagd:**
Verzamelaar zoekt audioapparatuur van voor 1995, platenspeler, versterker, boxen enz. Ik haal het graag bij u op. Tel. 0251-212896

Verloren:
Een bruine speen met daaraan een stoffen knuffel met daarin een belletje. Omgeving ah dudokplein. Ontroostbaar. Tel. 06-51099257

Te koop:
Spaans kinderstoeltje met rieten zitting. Zithoogte 30 cm hoogte rugleuning 64 cm. Incl: tafeltje prijs 6 euro. Tel. 0251-230067

Te koop:
Zeer mooi d. bruin leren bankstel, 1 x 2,5-zit en 2 fauteuils met voetenbank. Seniorenhoogte. 450,-. Tel. 06-19200928

KENNISGEVING

Wabo, reguliere procedure, aanvraag ontvangen

De Omgevingsdienst Noordzeekanaalgebied maakt namens Gedeputeerde Staten van provincie Noord-Holland bekend dat zij een aanvraag om een vergunning ingevolge de Wet algemene bepalingen omgevingsrecht (Wabo) heeft ontvangen.

De aanvraag betreft het plaatsen van een tweetal tanks bij het bedrijfsonderdeel Packaging, Hoco-RST.

Ontvangstdatum aanvraag: 10 september 2018
Aanvrager: Tata Steel IJmuiden B.V.
Locatie: Wenckebachstraat 1, Velsen-Noord
Zaaknummer: 8549873

De ingediende aanvraag ligt niet ter inzage en staat op dit moment niet open voor bezwaar en beroep.

Heeft u een vraag over deze procedure dan kunt u gebruik maken van het contactformulier op www.odnzkg.nl. Er wordt dan contact met u opgenomen.

Omgevingsdienst
noordzeekanaalgebied

BESTE TENNISSERS
Wie wil er meespelen bij onze gezellige zondagmiddag-wintertennis?
Van 14.00 - 16.00 uur, gemiddelde spelers en alle leeftijden zijn van harte welkom.
We beginnen zondag 7 oktober op locatie Duinvliet te Haarlem.
Contact: 06-10483071, rodinjh-c@telfort.nl

GEZOCHT:
min. 25m²
BEDRIJFSRUIMTE
in het havengebied
MAX. €250,- INCL.
Michiel
06-30596058

GEBOREN

Amée Catharina Engelmunda 14 sept. 2018

Jubileumboek over 100 jaar staal in de IJmond

IJmuiden - Vrijdag is bij Tata Steel het jubileumboek over 100 jaar staalbedrijf in de IJmond gepresenteerd. Hans Fischer (CEO en CTO van Tata Steel in Europa), Theo Henrar (directievoorzitter Tata Steel Nederland) en burgemeester Martijn Smit van Beverwijk ontvingen het eerste exemplaar van 'Door Staal Gedreven – Van Hoogovens tot Tata Steel 1918 – 2018' uit handen van Bram Bouwens, een van de auteurs van het boek.

Het jubileumboek laat zien hoe de Nederlandse productiesite van Tata Steel zich sinds de oprichting in 1918 onder sterk wisselende economische, politieke en maatschappelijke omstandigheden een toppositie heeft weten te verwerven. Het accent van het boek ligt op de nog nauwelijks beschreven periode van na 1990. De relatie tussen de uitbreiding van het bedrijf en de ontwikkeling van de omgeving wordt apart belicht, voorzien van kaarten die de geografische en demografische veranderingen laten zien. Speciaal voor deze uitgave is in opdracht van Tata Steel door zes wetenschappers nieuw, onafhankelijk historisch en planologisch onderzoek verricht.

„Ik ben trots op het feit dat we erin geslaagd zijn om al 100 jaar tot de top van de wereldwijde staalindustrie te behoren", aldus Theo Henrar, directievoorzitter Tata Steel Nederland. "We zijn toonaangevend waar het gaat om de kwaliteit van onze producten én op het gebied van duurzaamheid. Dat hebben we bereikt doordat we altijd fors hebben geïnvesteerd in innovatie, zowel op product- als procesgebied. Maar de allerbelangrijkste succesfactor zijn onze medewerkers. Hun passie, bevlogenheid en doorzettingsvermogen heeft ons gebracht waar we nu staan. En daar ben ik hen dankbaar voor."

„Ons bedrijf is van grote invloed geweest op de ontwikkeling van de omgeving", aldus Mark Denys, directeur Technical van Tata Steel en verantwoordelijk voor het jubileumproject. „We zijn uitgegroeid tot de grootste werkgever van Noord-Holland, met een duidelijke invloed op infrastructuur, groei van gemeenten en werkgelegenheid. Door ons staalbedrijf zijn er nieuwe mensen komen wonen in de IJmond, er zijn huwelijken gesloten, er zijn baby's geboren en er is lief en leed gedeeld. Om als bedrijf een goede toekomst te hebben is het belangrijk dat we weten waar we vandaan komen. Dit boek draagt bij aan het vergroten van ons inzicht in de geschiedenis van ons staalbedrijf."

Het boek heeft drie centrale thema's. Strategie en concurrentie beschrijft de wijze waarop het staalbedrijf zich een prominente plaats heeft verworven op de internationale staalmarkt, in de context van economische voorspoed en tegenwind, schaalvergroting en toenemende internationalisering. Het tweede thema is technologie en innovatie. Het laatste thema, mensen en machten, beschrijf de vele personen en instellingen die betrokken waren bij de ontwikkeling van het staalbedrijf, van kapitaalverschaffers en overheden tot werknemers en omwonenden.

Van een klein bedrijf is Tata Steel in IJmuiden in 100 jaar tijd uitgegroeid tot een ware wereld van staal. Inmiddels is de site het grootste aaneengesloten industriële complex van Nederland, met een omvang van 750 hectare. Op het terrein staan tientallen fabrieken en installaties, verbonden door 100 kilometer spoor, 80 kilometer weg en 55 kilometer transportbanden. Tata Steel is een volledig geïntegreerde site, waar alle processen, van de voorbewerking van de grondstoffen tot en met het coaten van de rollen staal op één terrein plaatsvinden.

Tata Steel in IJmuiden behoort tot de top van staalbedrijven in de wereld waar het gaat om staal maken met een zo laag mogelijke CO2-uitstoot. Tata Steel in Nederland heeft 10.000 werknemers, waarvan 9.000 in IJmuiden. Tata Steel in IJmuiden produceert jaarlijks zo'n 7 miljoen ton staal, dat wordt verscheept naar klanten over de hele wereld.

De auteurs van het boek zijn Dr. Bram Bouwens, Dr. Joost Dankers, Dr. Yvonne van Mill, Dr. Reinout Rutte, Prof. Dr. Keety Sluijterman en Dr. Jaap Verheul. ISBN-nummer jubileumboek: 978 90 6868 765 1. Uitgever: Uitgeverij THOTH Bussum. Gebonden uitgave, 240 pagina's met 200 illustraties in kleur. Prijs: 34,95 euro. (foto: Tata Steel)

Gemeente weigert vergunning over te schrijven

Kiplekker start rechtszaak

Velserbroek - Het bedrijf Kiplekker is een handtekeningenactie gestart om de standplaats aan het Ster Bastion te mogen behouden. De gemeente trok de vergunning voor de standplaats in, omdat die op naam stond van de inmiddels overleden Cornelis Bakker. Diens toenmalige compagnon Hans Luikel zette het bedrijf sindsdien voort en wil de vergunning op zijn naam laten overschrijven. Hij stuit daarbij echter op problemen. De gemeente Velsen volgt strikt de regels en weigert om een nieuwe vergunning af te geven.

Elke vrijdag verkoopt Hans Luikel zijn gegrilde kipspecialiteiten in Velserbroek. De standplaats werd al sinds 2014 door zijn voorganger Cornelis Bakker ingenomen en de aanwezigheid van deze foodtruck in de wijk werd door bewoners alom gewaardeerd. Hans Luikel, goed bevriend met Bakker, besloot hem regelmatig te helpen met de verkoop. Dat beviel hem zo goed, dat hij uiteindelijk zijn baan opzegde en zich volledig op Kiplekkers ging richten. Na een klein jaar werd besloten die samenwerking te formaliseren. Er werd een VOF opgericht waarin was geregeld dat beide heren aan het bedrijf verbonden waren. Had Luikel dat direct bij aanvang van de samenwerking gedaan, dan was er nu geen vuiltje aan de lucht geweest. De gemeente hanteert namelijk een termijn van twee jaar voor dergelijke samenwerkingsverbanden om na een overlijden voor de vergunning in aanmerking te kunnen komen. De overeenkomst werd door Bakker en Luikel gesloten op 1 april 2017 en is dus amper anderhalf jaar oud. Wethouder Bram Diepstraten en diens adviseur brachten een bezoek aan de foodtruck en zegden toe te zullen kijken naar de mogelijkheden voor het maken van een uitzondering. Uiteindelijk kwam er een brief van de gemeente, waarin staat dat die uitzondering niet gemaakt kan worden. Luikel is daarop een juridische procedure gestart. Voor hem staat zijn bedrijf en daarmee ook zijn inkomen op het spel. Daarnaast betreurt hij het dat Velserbroek nu niet langer kan genieten van de kipspecialiteiten.

Van de gemeente ontving hij op zijn verzoek alle interne correspondentie over deze kwestie. Opvallend daarin is dat wordt gesproken over ambtelijk en bestuurlijk overleg, terwijl in een begeleidend schrijven wordt gemeld dat het onderwerp nooit behandeld is in een vergadering of werkoverleg. Begin volgende maand zal de rechter zich over de kwestie moeten buigen.

De gemeente Velsen laat desgevraagd weten dat er alleen sprake is geweest van informeel overleg zonder dat daarvan een verslag is geweest en dat het nu bij de rechtbank bestreden besluit geheel conform beleid door het college is genomen.

Kofferbakmarkt gaat niet door

IJmuiden - Wegens de verwachte weersvoorspelling gaat de kofferbakmarkt, die gepland stond voor zondag 23 september, niet door. Zie ook www.facebook.com/koffermarkt-ijmuiden, mail naar richard-rikkie@hotmail.com of bel naar 06-57539029. De volgende kofferbakmarkt is op 14 oktober.

Snuffelmarkt

IJmuiden - Zaterdag 22 september wordt voor de winkels aan de Lange Nieuwstraat weer een gezellige snuffelmarkt georganiseerd. De markt is van 09.00 tot 17.00 uur. Er zullen veel kramen staan die vol liggen met van alles en nog wat. Wie ook zijn overtollige spullen aan de man wil brengen kan een kraam huren. Bel voor meer informatie of reserveringen voor een kraam naar 0255-533233 of 06-10475023.

Open dag burg.

Santpoort-Noord - Zaterdag 22 september is het van 10.00 tot 14.00 uur open dag in het pand aan de Burg. Weertsplantsoen/Crocusstraat in Santpoort-Noord, dat dan officieel burg. gaat heten. Burgemeester Frank Dales zal burg. om 10.00 uur feestelijk 'openen'. Er is geen onduidelijkheid meer. Vanaf nu ga je voor de therapie, de pedicure, financieel advies en nog veel meer naar burg. En als men u vraagt waar u de boodschappen haalt, dan is dat in de supermarkt tegenover burg.! De dokter en de apotheek zitten tegenover burg.! De orthopedisch schoenmaker is net voorbij burg.! Burg, is het oorspronkelijke woord voor burcht. Het is een synoniem voor borg, geborgenheid en burg. is ook de afkorting van burgemeester, het Burg. Weertsplantsoen. Voor velen staat het gebouw nog bekend als vestiging van onder andere de bibliotheek, de Rabobank en de KNVB. Inmiddels is er veel veranderd. In het gebouw zijn momenteel 25 verschillende disciplines werkzaam gericht op Welzijn, Lichamelijke en Geestelijke Gezondheid, Zorg en Financiële begeleiding, voor jong en oud. Na de opening ben u welkom in het gebouw om kennis te maken met de 'bewoners' van burg. Voor de kinderen is er een speurtocht. Zo kunnen zij ook het gebouw verkennen.

Uitslag prijsvraag open dag Het Terras

Santpoort-Noord - De open dag van Dorpshuis het Terras op de Santpoortse Boerenmarkt afgelopen zaterdag was een groot succes. Het was een gezellige markt en veel mensen hebben de kramen van Het Terras bezocht. Een aantal van de activiteiten werd ook gedemonstreerd. „Op onze kraam konden mensen ook meedoen met een prijsvraag. Ze moesten raden hoeveel koffiebonen er in een pot zaten en hoeveel theezakjes er aan de kraam hingen. 45 mensen hebben hier aan meegedaan." De aantallen die de deelnemers opgeschreven liepen erg uiteen: van 43 tot 144 theezakjes en van 193 tot 6.250 koffiebonen. De uitslag van de prijsvraag is dat er 80 theezakjes aan de kraam hingen en in de pot zaten maar liefst 5.297 koffiebonen. De twee prijswinnaars hebben ondertussen bericht gehad en komen de prijzen deze week ophalen bij Het Terras. Vanaf deze week is ook het nieuwe programma op te halen in Het Terras op een speciaal inlegvel in het boekje van SWV.

SKOS: al 25 jaar kinderopvang in de buurt

Haarlem - In 1993 opgericht als een van de eerste professionele kinderopvangorganisaties in de regio, viert de SKOS (Stichting Kinderopvang Spaarne) dit jaar haar vijfde lustrum. Ondertussen is zij met bijna 50 kinderdagverblijven, buitenschoolse opvanglocaties en peuterspeelzalen in Haarlem en Spaarndam een belangrijke speler. De opvangorganisatie biedt dagelijks ruim 2000 kinderen tussen de 0 en 12 jaar een hele leuke, fijne plek om vrienden te maken en spelenderwijs veel te leren.

De SKOS is bovendien zeer maatschappelijk betrokken. Naast de waarde die zij hecht aan duurzaamheid en gezonde voeding, is zij een van de belangrijkste aanbieders van VVE (Voor- en vroegschoolse educatie) in Haarlem. Met het ontwikkelingsprogramma Uk en Puk worden kinderen met een taal- en/of ontwikkelingsachterstand goed voorbereid op de basisschool. SKOS werkt daarbij nauw samen met onderwijs, jeugdgezondheidszorg, welzijnsorganisaties en gemeente.

Naast haar rol binnen VVE is de SKOS ook de enige aanbieder van kinderopvang voor kinderen uit het speciaal onderwijs op de zogenaamde Plus-groepen (BSO en peuterspeelzalen) in Haarlem. Kinderen die met de juiste aandacht en begeleiding groeien, rustiger worden of op een andere manier beter tot hun recht komen. In een kleinere groep, met de juiste prikkels onder leiding van speciaal opgeleide pedagogisch medewerkers. Zij zijn getraind om de specifieke behoeften van de kinderen te signaleren en de juiste aandacht en zorg te geven.

Directeur-bestuurder Annelies Zoomers: „Wij vinden het belangrijk dat elk kind, ongeacht talent of achtergrond, zich kan ontwikkelen op zijn eigen manier in zijn eigen tempo. Zelfredzaamheid en zelfstandigheid is daarbij een belangrijk uitgangspunt. Kinderen worden gezien, krijgen veel persoonlijke aandacht, maar zeker ook de ruimte om zichzelf met vallen en opstaan te ontwikkelen tot een zelfstandig individu." (foto: aangeleverd)

Meldingen over vlieghinder wederom gestegen

Velserbroek - Het aantal meldingen over vliegverkeer vanuit gemeenten in Noord-Kennemerland is wederom gestegen. Deze cijfers komen voort uit de derde kwartaalrapportage van het gebruiksjaar 2018 van het Bewoners Aanspreekpunt Schiphol (BAS). De rapportage heeft betrekking op de periode van 1 mei 2018 t/m 31 juli 2018.

De stijging in deze kwartaalrapportage volgt op de stijging van het aantal meldingen in zowel het eerste, als het tweede kwartaal. Het aantal melders en meldingen van vlieghinder was in het derde kwartaal zelfs een flink stuk hoger dan vorig jaar. Gedurende de drie kwartalen in 2018 is, net als in 2017, elke kwartaal het aantal melders en meldingen gestegen.

De toename van het aantal meldingen uit de gemeente Velsen betrof vooral de kernen Velserbroek en Santpoort-Noord (respectievelijk 237 en 380 meldingen van de 1464 meldingen uit Velsen). Wanneer de Polderbaan tijdelijk buiten gebruik is, zoals afgelopen periode als gevolg van een tijdelijke reparatie, wordt de Zwanenburgbaan ingezet als enige startbaan richting het noorden. De vertrekprocedure vanaf de Zwanenburgbaan loopt over Spaarndam, Velserbroek en Santpoort-Noord heen. Waarmee de extra overlast in Velserbroek en Santpoort-Noord is te verklaren.

Meldingen geven een beeld over de hinderbeleving van vliegverkeer. De weersomstandigheden spelen daarin een belangrijke factor. De zomer en het goede weer van dit jaar kunnen eraan bijdragen dat er meer directe hinder is ervaren in bijvoorbeeld de tuin of door openstaande ramen. Wanneer de wind uit noord-oostelijke richting komt (veelal in de zomer), wordt de Polderbaan als startbaan ingezet. Startende toestellen maken aanzienlijk meer lawaai dan landende vliegtuigen.

Schiphol maakt een sterke groei door, maar zit nu bijna tegen het plafond aan van 500.000 vluchten. Die grens geldt tot 2020. Verdere groei daarna is alleen mogelijk als er sprake is van verdere hinderbeperking en optimale vliegveiligheid.

Twee belangrijke onderwerpen voor gemeenten in de regio IJmond-Alkmaar. Omgevingsdienst IJmond coördineert de inspanningen van acht gemeenten in deze regio om de hinderbeleving een grotere plek in het landelijke beleid te geven. Een van de speerpunten hierbij is het tegengaan van de nachtelijke vlieghinder om zo de slaapverstoring te voorkomen. Regelmatige slaapverstoring kan tot ernstige gezondheidsproblemen leiden. (foto: Pixabay)

UIT IN DE REGIO

PIZZERIA - RISTORANTE da Maurizio

www.damaurizio.nl

14 november TAROT-avond!

Velserduinweg 161,
IJmuiden,
tel. 0255-532778

Like us on Facebook

Kruiten Grandcafé

Kruitenstraat 1-3 IJmuiden (nabij Halkade)
Tel. 0255 - 540 690 • info@grandcafekruiten.nl
www.grandcafekruiten.nl
Grand Café Kruiten is 7 dagen per week geopend!
Gespecialiseerd in diverse vissoorten, maar ook voor de vleeseters is er een ruime keuze

VANGST VAN DE WEEK:
Fish platter met o.a. sliptong, zalm en kabeljauw, remouladesaus, frisse salade en frites.

Valerius Grandcafe

Valeriuslaan 86
(hoek Driehuizerkerkweg)
1985 EX Driehuis,
tel. 0255 - 520 086

VANGST VAN DE WEEK:
Gestoofde schol/zalmrolletjes
met verse groenten en
een witte wijnsaus
met Noorse garnalen.

www.grandcafevalerius.nl
Grand Café Valerius is 7 dagen per week geopend!

Restaurant Perron Zee
Onbeperkt tapas € 27,50 per persoon
Elke dag geopend vanaf 17.30 uur
(T): 0255-512144 (E): info@perronzee.nl
www.perronzee.nl Kruitenstraat 1-3

TAPAS Perron ZEE

Bienvenidos a todos
y buen provecho
U kunt naast tapas ook genieten van de a la carte dinerkaart en of huisgemaakte sangria, Spaanse bieren en wijnen

KENNISGEVING

Wabo, uitgebreide procedure, vergunning verleend

De Omgevingsdienst Noordzeekanaalgebied maakt namens Gedeputeerde Staten van provincie Noord-Holland bekend dat zij een omgevingsvergunning ingevolge de Wet algemene bepalingen omgevingsrecht (Wabo) heeft verleend.

Het besluit betreft het verzoek van Tata Steel om haar vergunning d.d. 17 januari 2007 gedeeltelijk in te trekken voor zover deze betrekking heeft op het koelen van ROZA-slak op het koelspoor. Dit vloeit voort uit het wijzigen van de behandeling van ROZA-slak. De vloeibare ROZA-slak wordt niet meer ter afkoeling naar het koelspoor gereden, maar wordt rechtstreeks naar Harsco Metals Holland B.V. gebracht.

Aanvrager: Tata Steel IJmuiden B.V.
Locatie: Wenckebachstraat 1, Velsen-Noord
Zaaknummer: 2102

Er zijn geen zienswijzen ingediend tegen de ontwerpbeschikking. De beschikking is niet gewijzigd ten opzichte van het eerder gepubliceerde ontwerp.

Inzage
De beschikking en de bijbehorende stukken liggen met ingang van de dag na publicatie gedurende zes weken ter inzage op www.odnzkg.nl onder bekendmakingen en (digitaal) bij:
- provincie Noord-Holland, Noord-Hollands Archief, Kleine Houtweg 18 te Haarlem (op afspraak, telefoonnummer 023-514 33 31);
- Omgevingsdienst IJmond, Stationsplein 48b te Beverwijk;
- de Klantenservice van het stadhuis van Velsen, Dudokplein 1 te IJmuiden;
- De Bibliotheek IJmond Noord, Kerkplein 5 te Beverwijk;
- De Bibliotheek IJmond Noord, Maerten van Heemskerckplein 3 te Heemskerk;
- het Centraal Publieksbureau van de gemeente Beverwijk, Stationsplein 48 te Beverwijk.

Heeft u een vraag over deze procedure, dan kunt u gebruik maken van het contactformulier op www.odnzkg.nl. Er wordt dan contact met u opgenomen.

Beroep
Als u belanghebbende bent bij het besluit, kunt u binnen zes weken na de dag waarop dit besluit ter inzage is gelegd een beroepschrift indienen bij Rechtbank Noord-Holland, Sector Bestuursrecht, postbus 1621, 2003 BR Haarlem. Vermeld in uw beroepschrift altijd de datum, uw naam, adres, handtekening, het referentienummer/kenmerk van dit besluit (of stuur een kopie van het besluit mee) en de reden(en) waarom u beroep instelt.

Het indienen van een beroepschrift schort de werking van het besluit niet op. In spoedgevallen kan tijdens de beroepsprocedure een voorlopige voorziening worden gevraagd aan de voorzieningenrechter van de genoemde rechtbank.

U kunt ook digitaal het beroep- en verzoekschrift indienen bij de genoemde rechtbank via http://loket.rechtspraak.nl/bestuursrecht. Voor het behandelen van het verzoek en het beroep worden griffiekosten in rekening gebracht.

Voor meer informatie over het instellen van beroep kunt u de brochure 'Bezwaar en beroep tegen een beslissing van de overheid' downloaden van de website www.rijksoverheid.nl. Voor algemene informatie over procedures kunt u ook bellen met de rijksoverheid op telefoonnummer 1400 (lokaal tarief).

Omgevingsdienst
noordzeekanaalgebied

'Haarlemmerliede en Spaarnwoude'

Verschijnt 2e helft december 2018
ISBN 978-90-825893-2-0

Met medewerking van:
- Gemeente Haarlemmerliede en Spaarnwoude
- Stichting Historisch Halfweg
- Historische Werkgroep Spaarndam
- Dorpsvereniging Haarlemmerliede en Spaarnwoude
- Noord-Hollands Archief

Op 1 januari 2019 houdt Haarlemmerliede en Spaarnwoude als zelfstandige gemeente op te bestaan en gaat op in de gemeente Haarlemmermeer. Maar de rijke geschiedenis van Haarlemmerliede en Spaarnwoude mag niet verloren gaan. Lees er alles over in het speciaal hiervoor samengestelde herdenkingsboek (ca. 200 blz.) waarin auteur Frank van de Poll de lezer meeneemt door de historie van dit bijzondere gebied.

Intekenprijs tot 1-10-2018 € 19,95 (mits afgehaald)
Winkelprijs € 25,00, verschijningsdatum 2e helft december 2018
Bankrekening NL23 RABO 0323 2844 42 t.n.v. Historisch Halfweg

Bestel via internet op www.historischhalfweg.nl of bij
Historische Werkgroep Spaarndam, Martien van Woerkom, De Leeuwstraat 16, 2064 WH, Spaarndam

Bij bestelling vóór 1 oktober is uw bestelling inclusief naamsvermelding in het boek.

Leo van Ewijk
banketbakkerij - chocolaterie

Speculaasbrokken met amandelen
2 stuks van 8,50
voor **€ 7,50**

Hazelnoot-slagroom-taartje
van 10,95
voor **€ 9,50**

Kijkt u ook eens naar onze website
voor ons gehele assortiment: www.banketbakkerijvanewijk.com

Banketbakkerij Leo van Ewijk
Omdat over smaak niet te twisten valt.
Neptunus Bastion 43 - 1991 PS Velserbroek - Tel. 023-5389159 - Fax 023-5389159

KEURSLAGERSKOOPJE!

4 gepaneerde schnitzels
voor
€6.50

Van Haaster
Ster Bastion 42, Velserbroek Tel. 538 39 00
Verstand Van Lekker Vlees - www.keurslager.nl
KEURSLAGER

GEVRAAGD

de Jutter de Hofgeest

Wij zijn met spoed op zoek naar serieuze

BEZORGERS/ STERS

Ook 50+ van harte welkom

MEER WETEN? BEL TIJDENS KANTOORUREN: 0251-674433

WWW.VERSPREIDNET.NL
INFO@VERSPREIDNET.NL

KINDEREN EEN TOFFE DAG BEZORGEN!

Hoe leuk is dat? Of dat nou een baby, peuter of schoolgaand kind is.

KIES ZELF JE BAAN!

We hebben een mooie job voor je als **PEDAGOGISCH MEDEWERKER!**

Het aantal uren, waar je wilt werken in Haarlem (KDV of BSO of liever Peuterspeelzaal?), dat beslis jij zelf! Natuurlijk heb je een diploma waarmee je in de kinderopvang mag werken (min. SPW 3).

SAMEN EEN KOPJE KOFFIE OF THEE DRINKEN?
We horen graag alles over jou en je wensen. Bel of mail Linda en wie weet vertel jij binnenkort op verjaardagen dat jij kinderen elke keer een toffe dag bezorgt! 😊

l.burghout@skos.nl | 023 - 5379290 | www.skos.nl

PRODUCTIE MEDEWERKER BINNEN-BUITENDIENST M/V fulltime

WARA Project Framing Europe BV – Heemskerk
Ter uitbreiding van ons team zijn wij op zoek naar een productie medewerker voor binnen en buiten werkzaamheden. m/v Fulltime.

Wara PFE BV is een specialist in het bedenken, ontwerpen en maken van decoratieve aankledingen voor hotels, kantoren en zorginstellingen. Denk aan schilderijen, spiegels, foto behang, decoratieve oplossingen in de ruimste zin des woords en bewegwijzering.

Ter versterking van ons team zoeken wij een enthousiast persoon die diverse werkzaamheden uitvoert in onze werkplaats/lijstenmakerij, goederen weg brengt naar onze klanten en montage werkzaamheden in de hotels kan uitvoeren. Denk bij het laatste aan het monteren van de dekoraties, spiegel en folies in de hotels, kantoren en zorginstellingen.

Functie-eisen:
Voor de functie is een motivatie om hard te willen werken, evenals een flexibele instelling belangrijker dan je opleiding of ervaring. · Flexibele instelling; · Nauwkeurig kunnen werken; · Stressbestendig en goede beheersing van de Nederlandse taal.

Wij bieden:
Een veelzijdige en uitdagende fulltime functie binnen een no-nonsense bedrijfscultuur met een collegiale en prettige werksfeer. De vacature is in 1e instantie voor bepaalde tijd. Bij gebleken geschiktheid is een vast dienstverband mogelijk.

Heeft u interesse, stuur uw CV en motivatiebrief naar directie@wara-deko.nl t.a.v. mevrouw J.M. van Tunen-Koene

Wara® ambiance à la carte

WARA PFE B.V.
De Trompet 1906-1912
1967 DB HEEMSKERK
Tel: 0251 783264

Iedereen doet WAD!

Op 22 september in het **Kennemer Theater:**

Show met muziek, zang en dans en aandacht voor dementie

Ter gelegenheid van Wereld Alzheimer Dag 2018

GRATIS TOEGANKELIJK VOOR EEN IEDER:
VAN 13.30 TOT 15.30 UUR

Programma:

- *band "Britt en de Ronnies"*
- *zangkoor gevormd door mensen met- en zonder dementie o.l.v. Karin Ravestijn*
- *wethouders over dementie vriendelijke gemeente*
- *RGM door Anita Breetveld*
- *workshop en demo Lindyhop door Wynzen Pauzenga*
- *waarom is muziek en bewegen zo goed? uitleg van Gea en Minette ....*
- *Donkeylandband met gezellige dixielandmuziek*

alzheimer nederland
alliantie ijmond

Het adres is:
Kerkplein 1, 1941 HD BEVERWIJK.

De toegang is gratis,
u hoeft zich niet vooraf aan te melden.
Iedereen is van harte welkom!

Uw gebit op de rit

Voor een optimaal gebit
ga je naar een tandprotheticus

Gediplomeerde tandprothetici maken een gebitsprothese zelf in nauw overleg met u, waardoor tandvorm, kleur en zetting worden afgestemd op uw wensen. Stap eens binnen voor advies, een prijsopgave of verandering. Ook voor het aanmeten en vervaardigen van kunstgebitten op implantaten, overkappingsprothesen en gedeeltelijke prothesen (zogenaamde frameprothesen) kunt u direct bij de tandprotheticus terecht. Reparaties (indien mogelijk) binnen één uur gereed.

Uw nieuwe volledige kunstgebit wordt voor 75% vergoed vanuit de basisverzekering.

Fred van der Linde
Planetenweg 14, 1973 BG IJmuiden
0255-520035

Parklaan 88, 2011 KZ Haarlem
023-5321972

Wim van Hooff
Molenwerfslaan 50, 2103 TD Heemstede
023-5293295

Rustenburgerlaan 4, 2012 AN Haarlem
023-5422400, www.tpvanhooff.nl
weekendreparatie: 06-1777 6777

Vivian Hendrix
Rijksstraatweg 236, 2022 DJ Haarlem
023-5332433, www.tpphendrix.nl
info@tpphendrix.nl

Lid van de Organisatie
van Nederlandse
Tandprothetici

Caravanaanbieden.nl

Wij kopen graag uw tourcaravan. Alle merken en bouwjaren.
Tel: 06-53202040

*** Gevraagd:**
Tv's, wasmachines, vaatwassers, computers, gasfornuis. Loop- en sloopfietsen. Alle oud ijzer. Haal het gratis bij u op. Tel. 06-57448948

*** Gevraagd:**
Voor mijn hobby ben ik op zoek naar elektrische en gewone fietsen om te knutselen. Tel. 06-84613045

*** Gevraagd:**
Oud ijzer, o.a. fietsen. Opbrengst 50% voor goed doel, 50% voor onderhoud van mijn ophaalkarretje. Legitimatie aanw. Tel. 06-55977443

Te koop:
Bedtent hello kitty roze. Hier kun je onder slapen dus niet rondom het bed. 10 euro. Tel. 023-5389187

Te koop:
Stripboeken van suske en wiske, div. Nrs. 0.75 per stuk of het totaal van 65 stuks voor 40,-. Tel. 023-5615450

Te koop:
Ranger herenfiets (stationsfiets) met handremmen en versnelling 60 euro. Tel. 06-36213500

Te koop:
Motorkleding. Tegoedbon, t.w.v. 200 voor 180 euro bij restyle aalsmeer. Onbeperkt geldig.
Tel. 06-11313288/023-5376284

Te koop:
Een boerin in bakkum tijdens wo2, i.g.st. 15,-. Tel. 0251-659446

Te koop:
Fietszitje bobike maxi achter incl alle bevestigingen, leeftijd kind 9 mnd. tot 6 jr. i.g.st. 30,-. Tel. 023-5254462

Te koop:
Oude glas in loodraammen, kathedraalglas, 2 ramen, afm. br. 61 x hg. 34 cm, 1 raam br. 60 x hg. 55 cm. In goede staat 125,-. Tel. 023-5365300

Te koop:
Kristallen geslepen glasservies, cognac, advocaat, jeneverglazen, p.st. 1,-, overcompl. Tel. 023-5361717

Te koop:
2 perzen, 50,- p.st. haardscherm 25,-, kolenkit met t.b. 10,-, haardstel ijzer 35,-, eiken eethoek, 6 stoelen 200,-. Tel. 0255-520142/06-22266650

Te koop:
Kinzo oplaadbare compressor 16V. Voor banden auto's en fietsen, 25,-. Tel. 023-5276470

Te koop:
Platte Philips tv 37", i.z.g.s. Bieden van af 60,-. Tel. 0255-534445

Gevraagd:
Keyboard. Graag een 61 toets, met redelijk (piano) geluid en dito prijsje. Tel. 023-5389264

Te koop:
Splinternieuwe postcodeloterij fiets, merk batavus. Vaste prijs 350,-. Tel. 06-13481126

Te koop:
Z.g.a.n. 2 x 115 br: 230 l: gordijnen + vlinderplooi + loodveter-patroon abstract-kl: mooi bruin beige terra gemeleerd, 120,-. 30 haakjes + 2 trekstangen + 1 x 230 brede messing roe + 30 m: ringen + 3m: steunen + 2 m: kopeinden compleet 120,-. Tel. 06-21921738

Te koop:
Origineel engels tweed colbert. Uitgevoerd met lederen knoopjes. Ziet er als nieuw uit. Maat 52 (l). 35,-. Tel. 023-5361897

Verloren:
Zilveren armband, geheel om en om bezet met kleine amethisten en zirkonen. Armband is aandenken. Tel. 023-5375309

Verloren:
Een bruine speen met daaraan een stoffen knuffel met daarin een belletje. Omgeving ah dudokplein. Ontroostbaar. Tel. 06-51099257

Te koop:
Spaans kinderstoeltje met rieten zitting. Zithoogte 30 cm hoogte rugleuning 64 cm. Incl: tafeltje prijs 6 euro. Tel. 0251-230067

Gratis afhalen:
Bureau 150 x 75, hoog 70, 2 laadjes, lichthouten kleur. Tel. 0255-756195, na 18.00 uur

---

WONEN.NL

MAAK VAN JE HUIS JOUW DROOMHUIS!

Uw veelzijdige vakman voor al uw klussen:
Onderhoud - Timmerwerk - Keukens
Badkamers - Renovatie - Dakkapel
Ook uw zonne-energie specialist

DE KLUSSENIER®

**Geen voorrijkosten*
**Vrijblijvende offerte*
**Garantie*

Mark Raspoort
Heidestraat 29, 1971 HK IJmuiden
Tel: 0255 - 577489, Mob: 06 - 17296996
markraspoort@klussenier.nl, www.klussenier.nl

De leukste muziek- en theaterlessen!
Gratis proefles - **Geen** jaarcontract
www.koelproductions.nl

Behangersbedrijf E. Fictoor

Rollandstraat 55 rd., Haarlem, tel. 023 - 537 95 90
06 - 28 25 50 55

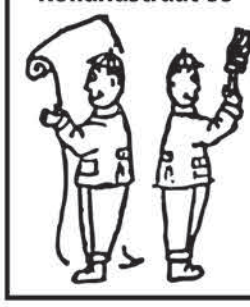

Voor al uw wand- en plafondafwerking, witten en behangen, het sauzen van muren.

Vrijblijvend prijsopgave en het bezorgen van boeken.

Ambachts bakker

Ambachtsbakker BASTMEIJER

Kompasstraat 74-76
Tel. 0255-518000
Fax 0255-521005
IJmuiden

Plein 1945 NO. 50
Tel. 0255-540049
Fax 0255-521005
IJmuiden

Bestel online op: ambachtsbakkerbastmeijer

WIJ ZIJN UW SPECIALIST IN SPELTBROOD EN SPELTBANKET
Alles vers uit eigen bakkerij
Week reklame van 21 september t/m 27 september

BROODJE VAN DE WEEK
HEERLIJKE PISTOLET
FILET AMERICAIN
VAN €2,95 NU VOOR MAAR €2,50

HEERLIJKE HERFSTSTOL
VAN €3,95 NU VOOR MAAR €2,95

HEERLIJKE HOTDOG SNACK
VAN €1,70 NU VOOR MAAR €1,35

WEEKEND REKLAME
HEERLIJKE BASTJES ROYAAL
GEVULD MET SLAGROOM
VAN €2,10 NU VOOR MAAR €1,50

BIJ €5,00 BESTEDING KRIJGT U EEN KRASLOT EN MAAKT U KANS OP EEN GIANT OPBLAASDIER

Kom jij ons team versterken?

Ben jij helpende en op zoek naar een prachtbaan in de thuiszorg? Pak dan je kans en kom werken bij een team van Prettig Thuis.

Wij zijn op zoek naar:

Helpenden Prettig Thuis

Onze teams van Prettig Thuis bieden persoonlijke verzorging, begeleiding en huishoudelijke ondersteuning aan maximaal 15 cliënten. Gemiddeld werk je zo'n 18 tot 24 uur per week die je variabel invult. Vanuit een klein en hecht team zorg je ervoor dat cliënten op een prettige manier thuis kunnen blijven wonen. Je bent de steun en toeverlaat van een cliënt en houdt rekening met zijn of haar persoonlijke wensen.

Dus zoek je een baan in de zorg met veel zelfstandigheid en leuke collega's? Dan komen we graag met jou in contact!

Solliciteer op werkenbijzorgbalans.nl
of bel voor meer informatie naar
Marjo van de Rozenberg: 06 27 74 13 69

Zorgbalans *Omdat goede zorg heel persoonlijk is*

Sim Only

Betaal alleen voor je abonnement

1 jaar Sim Only
Onbeperkt bellen, sms'en
en tot 20 GB internet

26,-
/mnd*

kpn.com/simonlydeal

*Prijs in combinatie met KPN Compleet. Kijk op kpn.com voor de voorwaarden.

KENNISGEVING

Wabo, ambtshalve wijziging, beschikking

De Omgevingsdienst Noordzeekanaalgebied maakt namens Gedeputeerde Staten van provincie Noord-Holland bekend dat zij een beschikking ingevolge de Wet algemene bepalingen omgevingsrecht (Wabo) heeft afgegeven.

De beschikking betreft het aanpassen van de vergunning van Tata Steel IJmuiden B.V. voor de inrichting gelegen aan Wenckebachstraat 1 te Velsen-Noord. De aanpassing is onderdeel van een reeks aanpassingen van de revisievergunning van Tata Steel (d.d. 16 januari 2007, kenmerk 2007-00001) naar aanleiding van de conclusies over de Beste Beschikbare Technieken (BBT) van de BREF IJzer en Staal en de overige relevante BBT-documenten.

Deze aanpassing betreft het wijzigen van een voorschrift naar aanleiding van BBT-conclusie 65, die voor de hoogovens geldt en waarin staat dat de emissies van de windverhitters verminderd moeten worden door ontzwaveld en ontstoft cokesovengas, ontstoft hoogovengas, ontstoft oxystaalovengas en aardgas afzonderlijk of in combinatie te gebruiken. In het kader van de implementatie van deze BBT-conclusie wordt voorschrift 1.3.12 van de revisievergunning voor zover het de emissiecodes EL 15.6 en EL 15.7 betreft, gewijzigd.

Zaaknummer: 59662

Er zijn zienswijzen ingediend tegen de ontwerpbeschikking.
De beschikking is gewijzigd ten opzichte van het eerder gepubliceerde ontwerp.

Inzage
De beschikking en de bijbehorende stukken liggen met ingang van de dag na publicatie gedurende zes weken ter inzage op www.odnzkg.nl onder bekendmakingen en (digitaal) bij:
- provincie Noord-Holland, Noord-Hollands Archief, Kleine Houtweg 18 te Haarlem (op afspraak, telefoonnummer 023-514 33 31);
- Omgevingsdienst IJmond, Stationsplein 48b te Beverwijk;
- de Klantenservice van het stadhuis van Velsen, Dudokplein 1 te IJmuiden;
- De Bibliotheek IJmond Noord, Kerkplein 5 te Beverwijk;
- De Bibliotheek IJmond Noord, Maerten van Heemskerckplein 3 te Heemskerk;
- het Centraal Publieksbureau van de gemeente Beverwijk, Stationsplein 48 te Beverwijk.

De revisievergunning en overige stukken kunnen op verzoek toegezonden worden. U kunt hiervoor gebruik maken van het contactformulier op www.odnzkg.nl.

Heeft u een vraag over deze procedure, dan kunt u gebruik maken van het contactformulier op www.odnzkg.nl. Er wordt dan contact met u opgenomen.

Beroep
Als u belanghebbende bent bij het besluit, kunt u binnen zes weken na de dag waarop dit besluit ter inzage is gelegd een beroepschrift indienen bij Rechtbank Noord-Holland, Sector Bestuursrecht, postbus 1621, 2003 BR Haarlem. Vermeld in uw beroepschrift altijd de datum, uw naam, adres, handtekening, het referentienummer/kenmerk van dit besluit (of stuur een kopie van het besluit mee) en de reden(en) waarom u beroep instelt. Het indienen van een beroepschrift schort de werking van het besluit niet op. In spoedgevallen kan tijdens de beroepsprocedure een voorlopige voorziening worden gevraagd aan de voorzieningenrechter van de genoemde rechtbank.

U kunt ook digitaal het beroep- en verzoekschrift indienen bij de genoemde rechtbank via http://loket.rechtspraak.nl/bestuursrecht. Voor het behandelen van het verzoek en het beroep worden griffiekosten in rekening gebracht.

Voor meer informatie over het instellen van beroep kunt u de brochure 'Bezwaar en beroep tegen een beslissing van de overheid' downloaden van de website www.rijksoverheid.nl. Voor algemene informatie over procedures kunt u ook bellen met de rijksoverheid op telefoonnummer 1400 (lokaal tarief).

Omgevingsdienst
noordzeekanaalgebied

Te koop:
Satelietschotel compl. 200,-, boeddhabeeld 100,-, 12 glazen kaarsen 12,-, 2 dienbladen met steentjes 5,-. Tel. 0255-757228

Te koop:
Brede strijkplank 8,-, fitness stepper 10,-, schoffel 4,-, hark 4,-, kruissleutel 7,-, babybad standaard 6,-, nordic walkingstokken 6,-. Tel. 023-5271991

Te koop:
Donkerbruine fauteuil, suedelook met biesen sierstiksels 45,-, en witte nike sportschoenen, mt. 41, 1 x gedragen 40,-. Tel. 023-5383431

Klimaat Techniek Santpoort BV
023-888 78 78
• verwarming • airconditioning • luchtbehandeling • service & onderhoud • voor particulier en bedrijf
Kweekerslaan 1 2071 KA Santpoort-Noord www.klimaattechnieksantpoort.nl

WONEN.NL
MAAK VAN JE HUIS JOUW DROOMHUIS!

Rue du Soleil GILI MENEAUX
HELE DAG GRATIS ZONNEN!!
RUE DU SOLEIL IS HELEMAAL VERBOUWD!
Daarom willen we je 22 SEPTEMBER verwelkomen met een GRATIS ZONBEURT onder onze nieuwe lampen!
Geen kleine lettertjes! Deze actie geldt voor iedereen boven de 18. Neem gezellig je vriendinnen of vrienden mee om samen te genieten van een GRATIS zonbeurt van 15 minuten.
Maak kennis met onze nieuwe kapster, nagelstyliste en masseur.
Reinier Claeszenstraat 1, IJmuiden • Tel: 0255 - 535 905

WEEKAANBIEDING

Bankstel Murcia 2,5 + Ottomane

zoals afgebeeld in Missouri stof,

nu voor slechts € 799,-

Afmetingen B270 cm D212 cm H77cm

Voor meer info: www.bankstel-gigant.nl

BANKSTEL GIGANT compleet wonen

Parkeren voor de deur **Parallelweg 104B Beverwijk**

Warme Bakker AD KETELS

Willemsplein 13 ☎ 0255-514472 / Cepheusstraat 25 ☎ 0255-511599
Lange Nieuwstraat 779 IJmuiden ☎ 0255-534495
Zeewijkplein 19 IJmuiden ☎ 0255-537606
W.C. Marsmanplein Haarlem ☎ 023 5396336
Rijksstraatweg 104 Haarlem ☎ 023 2021655

Voor dagelijks vers en het allerbeste brood en banket bent u bij ons aan het juiste adres!

ONBETWIST UW BOSSCHE BOLLEN SPECIALIST

VRIJDAG EN ZATERDAG

Frisse cake-variatie:
APPELCAKE *Roomboter cake met Hollandse appeltjes* — **Per stuk € 4,95**

Heerlijk najaarsbrood: HERFSTSLOF
Met rozijnen, krenten, cranberries en lekker veel noten — **Per stuk € 3,95**

BROOD VAN DE MAAND SEPTEMBER: 100% spelt en zadenmix — **Per stuk**
PÚÚR SPELT *Géén E-nummers, géén melk, géén suikers, géén vet!* — **€ 1,75**
Bij aanschaf van 2 Púúr Spelt krijgt u voor 250 Piggy punten een origineel Keezenspel (winkelprijs €16,-)

WEEKENDGEBAK: *Onze overbekende specialiteit:*
BOSSCHE BOL
Net zo lekker als in Den Bosch en boordevol slagroom — **€ 1,95**

MAANDAG T/M DONDERDAG

Volop genieten van bakkers-speculaas:
SPECULAASJES *100% roomboter speculaas.* — **Per pakje € 3,95**, **Met amandeltjes € 4,50**

Lekker en gezonde bruine bollen: TARWEBOLLEN
Ovenvers en superzacht — **4 stuks € 1,00**

ONZE VASTE DAG-AANBIEDINGEN: MAANDAG 3 broden wit, bruin of volkoren 5,95. DINSDAG 11-Granenbrood 2 + 1 GRATIS! WOENSDAG rozijnenbollen 2 + 1 gratis. DONDERDAG gevulde koek 1,30. VRIJDAG slagroomschnitt 7,75. ZATERDAG 6 witte bollen 2,10.

WONEN.NL

MAAK VAN JE HUIS JOUW DROOMHUIS!

VERSPREIDNET

KWALITEITS HUIS AAN HUIS VERSPREIDING

Voor vakkundige verspreiding van folders

Tel. 0251-674433 - E-mail: info@verspreidnet.nl

welKOOP

DONDERDAG KOOPAVOND

ZONDAG OPEN VAN 12.00 TOT 17.00 UUR

Aanbiedingen geldig t/m zondag 23 september 2018
www.welkoop.nl

Felix pouch
Inhoud 12x100 gram.
3 stuks vanaf ~~12.57~~ **nu 8.38**

ECOstyle kattenvoeding
100% natuurlijke voeding.
Met uniek kruidenreceptuur.
Inhoud 1½ kg. Bijv. overgewicht ~~16.95~~ **nu 13.56**

WE ZIJN WEER BEREIKBAAR!

Dameslaarzen Sebs
Ruime instap. Ook in groen.
Maten 37 t/m 41.
~~24.99~~ **19.99**

Kenner hondenvoeding
Krokante of maxi krokante brokken.
Inhoud 15 kg.
ACTIE ~~23.95~~ **17.95**

3 STUKS ~~21.57~~ **15.-**

Welkoop boomschors
Beschermt je planten tegen vorst.
Inhoud 45 liter.

Hagelingerweg 210 (hoek Biezenweg) Tel.: 023 - 537 03 57

GRATIS KABAAL

LET OP! Van elk artikel móet een vraagprijs worden vermeld!
**(Doorhalen wat niet van toepassing is)*

Te koop/Aangeboden/Gevraagd*

Telefoon: _____ **8/9**

Deze bon kunt u uitknippen en langsbrengen bij of opsturen naar onderstaand adres:

Weekblad De Jutter en De Hofgeest
Zeeweg 189-191 | 1971 HB IJmuiden

U kunt uw kabaal nu ook opgeven via internet: www.jutter.nl of www.hofgeest.nl

GRATIS KABAALTJES WORDEN GEPLAATST ONDER DE VOLGENDE VOORWAARDEN:

- Van elk artikel moet een vraagprijs worden vermeld
- Géén onroerende goederen, woonruimte of auto's*
- Géén goederen en dergelijke met een waarde boven de € 500,-*
- Géén personeels- of zakenadvertenties*
- Géén werk gevraagd of aangeboden*
- Alléén regionale aanbieders komen in aanmerking voor plaatsing
- Maximaal één kabaaltje per week, meer wordt niet geplaatst!
- De uitgever kan zonder kennisgeving het aangeboden kabaaltje weigeren

** Dit zijn commerciele advertenties. Neem contact op met onze verkoopafdeling*

Te koop:
Fietsenrek type travel & co geschikt voor twee (e-bike)-fietsen. Vraagprijs 165,-. Tel. 0255-516698

Te koop:
Twinny load power carrier, anwb-fietsdrager 2010, in goede staat, 30 euro. Tel. 023-5386506

Te koop:
Black & decker strimmer (25 m) + oplader, lithium 2.0 18 v, weinig gebruikt, 20,-. Tel. 023-5386506

Te koop:
'delsey' beautycase. Hardcore met spiegeltje en slot. Prijs: 20,-. Tel. 023-5361897

Aangeboden:
Tegen een bosje bloemen 2 kaarten voor artis. Geldig tot 7 oktober. Tel. 06-48019159

Gevraagd:
Voor student: goed rijdende bromfiets of snorfiets. 06-84233614. Tel. 06-84233614

Aangeboden:
Gratis af te halen, ± 200 videobanden, Tel. 0255-785348

Te koop:
6 kratten oorlogsdocumentatie WOII, 60,-. Tel. 023-5328585

Gevraagd:
Oud kerkboek of missaal voor slechtziende bejaarden waar grote letters in staan. Wordt opgehaald. Tel. 06-22834077

Te koop:
Legpuzzels 500 en 1000 stukjes en streekromans, 0,50 p.st. boek/puzzels 18 streekramons 5,-. Tel. 06-39021243

Te koop:
Boeken 'Een kerk en een handvol huizen geschiedenis van Velsen, 10,-, Nostalgisch gezicht velsen en ijmuiden 8,-, stoom in de breesaapstraat 5,-. IJmuiden wat vertel je me nou 10,-, ijmuiden in de branding 10,-. Tel. 0255-518708

CRONJÉSTRAAT

ALLES ONDER ÉÉN LUIFEL

BRADERIE CRONJE

KOM GEZELLIG WINKELEN OP
DE LEUKSTE MARKT VAN HAARLEM!

Zondag
23 september 2018

DE BRADERIE OPENT OM 12 UUR
EN SLUIT OM 17 UUR

MET DE AUTO? PARKEERGARAGE CRONJE,
KLEVERLAAN 12

WWW.ROBNOBELSAUTOSERVICE.NL

- APK zonder afspraak
- Actie All-in
  Benzine 37,50
  Diesel 49,50
- Uitlijnen
- Banden
- Airco service
- Computer uitlezen met de meest moderne Bosch apparatuur

Kromhoutstraat 46 IJmuiden • Tel. 0255 - 522 500

AUTOCREW
Onderdeel van de Bosch groep
AUTOBEDRIJF SCHWEITZER
sterk in elk merk

APK v.a. € 35,- incl. BTW
Onderhoud - Reparatie - Verkoop
VAN ALLE MERKEN AUTO'S

's Gravenlust 37b, 1981 AE Velsen-Zuid
0255 - 527 222
www.autobedrijfschweitzer.nl
BOSCH
AutoCrew
A Bosch Automotive Workshop Brand

Autosloperij Treffers
Inkoop loop-, sloop- en schadeauto's, motorfietsen
Verkoop van onderdelen
Afgifte RDW vrijwaringsbewijzen
Tel. 023-5325211, Hendrik Figeeweg 35
Haarlem-Waarderpolder

Te koop:
3 del. vazenset 200,-, koets met gouden paarden 100,-, fototoestel met hoes 50,-. Tel. 0251-224306

Te koop:
Eiken tv-meubel, bovenblad 100 x 45, hg. 50 cm 35,-, strijkplank Brabantia 5,-. Tel. 023-5376726

Te koop:
TV 61 cm, breedbeeld 50,-. Tel. 0255-518217

Te koop:
2 paars skeelers, mt. 46 en 39 40,- en 30,-, pick-up dual 35,-, kinderfiets-mand veilig 30,-, tuin ligbed, merk 30,-. Tel. 023-5255325

Te koop:
Damesfiets Nexus, naaf 3 versn. Easy Cruiser, mand voorop, intgroen 150,-, jongensfiets, 3 versn. 26" 60,-. Tel. 06-23524668

Gratis afhalen:
Bureau 150 x 75, hoog 70, 2 laadjes, lichthouten kleur. Tel. 0255-756195, na 18.00 uur

Te koop:
Platte Philips tv 37", i.z.g.s. Bieden van af 60,-. Tel. 0255-534445

VAKGARAGE KOELEMEIJER
AL 40 jaar een begrip in de IJmond en omstreken

HYUNDAI ATOS SPIRIT 1.0I SX

OPEL ASTRA 1.6 5DRS

MERCEDES C SPORTCOUPE 180

HYUNDAI MATRIX 1.6i GL

MITSIBISHI COLT

OPEL VECTRA1.8-16V COMFORT

BOVAG NAP Nationale Auto Pas RDW

Trompstraat 9-11 | 1971 AA IJmuiden | T (0255) 52 05 09 | F (0255) 52 30 38
Kijk voor ons volledige occasionaanbod op onze website:
WWW.VAKGARAGEKOELEMEIJER.NL

KENNISGEVING

Wabo, reguliere procedure, vergunning verleend

De Omgevingsdienst Noordzeekanaalgebied maakt namens Gedeputeerde Staten van provincie Noord-Holland bekend dat zij een vergunning ingevolge de Wet algemene bepalingen omgevingsrecht (Wabo) heeft verleend.

Het betreft een vergunning voor het plaatsen van tijdelijke kantoorunits met een instandhoudingstermijn tot en met 12 september 2033.

Datum besluit: 12 september 2018
Aanvrager: Tata Steel IJmuiden B.V.
Locatie: Wenckebachstraat 1, Velsen-Noord
Zaaknummer: 8474791

Meer informatie over deze vergunning kunt u vinden op www.odnzkg.nl onder bekendmakingen. Heeft u een vraag over deze procedure dan kunt u gebruik maken van het contactformulier op www.odnzkg.nl. Er wordt dan contact met u opgenomen.

Bezwaar
Als u belanghebbende bent bij het besluit, kunt u binnen zes weken na de dag van bekendmaking daarvan een bezwaarschrift indienen bij Gedeputeerde Staten van Noord-Holland, ter attentie van de secretaris van de Hoor- en adviescommissie, Postbus 3007, 2001 DA Haarlem. Vermeld in uw bezwaarschrift altijd de datum, uw naam, adres, handtekening, het referentienummer/kenmerk van dit besluit (of stuur een kopie van het besluit mee) en de reden(en) waarom u bezwaar maakt. Dient iemand anders namens u een bezwaarschrift in, stuur dan een machtiging mee. Verder verzoeken wij u om uw telefoonnummer in het bezwaarschrift te vermelden.

Het indienen van een bezwaarschrift schort de werking van dit besluit niet op. In spoedgevallen kan tijdens de bezwaarschrift-procedure een voorlopige voorziening worden gevraagd aan de voorzieningenrechter van de Rechtbank Noord-Holland, Sector Bestuursrecht, postbus 1621, 2003 BR Haarlem. Voor het behandelen van het verzoek worden griffiekosten in rekening gebracht. U kunt ook digitaal het verzoekschrift indienen bij de genoemde rechtbank via http://loket.rechtspraak.nl/bestuursrecht.

Voor meer informatie over het instellen van beroep kunt u de brochure 'Bezwaar en beroep tegen een beslissing van de overheid' downloaden van de website www.rijksoverheid.nl. Voor algemene informatie over procedures kunt u ook bellen met de rijksoverheid op telefoonnummer 1400 (lokaal tarief).

De bekendmaking van het besluit is gelijk aan de hierboven genoemde datum van het besluit.

Omgevingsdienst
noordzeekanaalgebied

wooncentrum

NOG 2 WEKEN!

WIJ DE BTW U TEVREE

De hele maand september de gehele binnenzonweringscollectie TAX-FREE

- Alle PVC-stroken vloeren gratis gelegd
- Bij aankoop overgordijnen gratis voeringstof
- Trappen gratis gelegd * met tapijt geldt voor gesloten trappen van maximaal 14 treden
- Tapijt en vinyl gratis gelegd
- Altijd gratis haal- en brengservice

wooncentrum

pvc & laminaat
zonwering
gordijnen
behang
tapijt

Marktplein 24
IJmuiden
0255-536060
www.ubokok.nl

UBO KOK

WWW.UBOKOK.NL

UBO KOK