de Jutter

www.jutter.nl | 0255-533900

6 september 2018

MENSWEAR EST. 2015 Crème Fresh HAARLEM CLOTHING & LIFESTYLE
Grote Houtstraat 139 - Haarlem
cremefresh.nl

GEMEENTE VELSEN

Iedere week in deze krant:

Informatie van de gemeente Velsen

deurdeukje?

...drukken we er zo uit

Schade Net Kasius Velserbroek

www.schadenetreco.nl

onderdeel van Reco Autoschadegroep

Zondag a.s. weer Pierloop

IJmuiden - De afgelopen maanden hebben verschillende partijen hard gewerkt om de 26ste editie van de Pierloop Velsen mogelijk te maken. Zondagochtend is het zover. De voorinschrijving - met korting - loopt nog tot en met donderdag. Daarna is er nog de mogelijkheid om ter plaatse in te schrijven. Hierbij kan contant of met pin worden betaald. De start is als vanouds bij Sporthal IJmuiden-Oost.

De vrijwilligers van de organisatie hebben een nagenoeg nieuwe Pierloop weten te creëren, waarbij veel ruimte is vrijgemaakt voor de jeugd. De jongste lopers kunnen zich om 10.15 uur uitleven in de Guppenloop, een afstand van circa 650 meter van het Velserhof naar Plein 1945. Om 10.30 uur kan de (basisschool)jeugd de onderlinge competitie aangaan over een afstand van 2,5 km. Een aantal scholen heeft hiervoor zelfs een speciale Pierlooptraining in het leven geroepen.
Daarna volgen voor de jongvolwassenen, volwassenen en veteranen de afstanden 5 (11.00 uur), 10 en 15 km (10.45 uur). Hierbij kan de laatste afstand als trim- of wedstrijdloop worden gelopen. De start van de 2,5, 5, 10 en 15 km is steeds bij Sporthal IJmuiden Oost. De diverse parcoursen zijn dit jaar volledig vernieuwd en goed nagemeten. Op de langere afstanden zijn er diverse waterposten neergezet voor de lopers. (foto: Friso Huizinga)

Driehuizenaren duiken in de Amstel voor ALS

Driehuis - Komende zondag nemen weer honderden mensen deel aan de Amsterdam City Swim om geld in te zamelen voor de bestrijding van de spierziekte ALS. Onder de zwemmers zijn ook Charlotte Vernooijs en haar dochter Annabelle uit Driehuis. Het tweetal voert al jaren actie, ter herinnering aan Guus Vernooijs die in september 2015 aan de ziekte overleed. De laatste jaren krijgt ALS wereldwijd aandacht want nog steeds is er geen genezing mogelijk. Familie en vrienden van Vernooijs organiseren sinds enkele jaren een aantal acties om ook op lokaal niveau aandacht voor ALS te vragen.

Door Guus Hartendorf

Amyotrofische Laterale Sclerose (ALS) is een van de meest ernstige en invaliderende aandoeningen van het zenuwstelsel. De oorzaak is onbekend. Nederland telt rond de vijftienhonderd patiënten; elk jaar overlijden er vijfhonderd en komt er ongeveer een gelijk aantal bij. Hoop op een toekomst is er voor deze patiënten dan ook nog niet. Het relatief kleine aantal patiënten maakt dat onderzoeksbudgetten van de farmaceutische industrie en de overheid laag zijn; verreweg het meeste wetenschappelijk onderzoek wordt gefinancierd door giften aan Stichting ALS Nederland. Poster-campagnes als 'Ik ben inmiddels overleden' en 'Ga door met mijn strijd' brengen de ziekte onder de aandacht.
Charlotte Vernooijs: "Guus was eigenaar van Jachthavens/werf Staverno in Amsterdam, die hij zelf heeft opgebouwd en nu wordt voortgezet door Annabelle. Met een aantal medewerkers van de jachthaven doen we als team Staverno mee aan de City Swim. Het is een flink eind zwemmen: twee kilometer. We trainen in zwembad De Heerenduinen en in de Amstel. Onze jongste teamgenoot is Isa Smit van 13 jaar! Een topper, die bij de junioren zwemt. Ik hoop zo dat lezers van dit artikel nog willen doneren. Elke euro is er één. Dat kan via website Amsterdamcityswim en selecteer Vernooijs of Staverno onder de deelnemers!"
Langs het gehele parcours kan publiek de zwemmers aanmoedigen. Alleen voor het startgebied (Marine Etablissement Amsterdam) zijn toegangskaarten vereist. Voor de finishlocatie zijn er specifieke arrangementen verkrijgbaar die een uniek zicht en volledig verzorgde catering bieden, maar het publiek kan ook vrij toegankelijk vanaf de kade kijken (Keizersgracht, kant even huisnummers).
Op het Jonas Daniel Meijerplein staat een DJ die ervoor zorgt dat zwemmers en publiek het naar hun zin hebben en ook op de steiger voor de Hermitage worden er sportieve beats gedraaid om de zwemmers een laatste boost richting de finish te geven. Voor de zwemroute raadpleegt u genoemde website.
Op de bovenste foto staan van links naar rechts Sean Ceelen, Annabelle Vernooijs, Isa Smit, Charlotte Vernooijs en Johan Kramer bij de Amstel. Op de achtergrond staat de Amstelkerk (foto: Jan Ceelen). Onderste foto: Guus Vernooijs in augustus 2014 tijdens het Dorpsfeest Santpoort, waar hij met een Porsche aandacht trekt voor Stichting ALS. (foto: aangeleverd)

autohopper
de no-nonsense autoverhuurder
www.tinholt.nl 023 5385550

INKOOP GOUD
34 EURO PER GRAM
VOOR UW OUDE GOUD
VRAAG NAAR ONZE VOORWAARDEN
* Tevens inkoop zilver
Lange Nieuwstraat 401 • 1971 GD IJmuiden
Telefoon: 0255 - 51 99 88
Internet: www.amberjewels.nl
Breestraat 120 • 1941 EM Beverwijk
Telefoon: 0251 - 22 50 23
Internet: www.renepost.nl
AmberJewels BY RENE POST
RENÉ POST GOUDSMID·JUWELIER

Verstopte riolering of afvoerleiding?
(Géén voorrijkosten)
CEES FILIPPO
Telefoon : 06 - 51598390
Je ziet hem overal!

MARC EDWARDS - MENSWEAR -
GEHELE ZOMERCOLLECTIE
ALLES 50% KORTING
3 STUKS OF MEER
60% KORTING
HAARLEM - GROTE HOUTSTRAAT 59 - MARCEDWARDS.NL

de Jutter & de Hofgeest
GEVRAAGD
Ook 50+ van harte welkom
Wij zijn op zoek naar serieuze
BEZORGERS/STERS
Omgeving: Terrasweg en Wulverderlaan in Santpoort-Noord, 240 kranten
Omgeving: De Sluistocht en Hannie Schaftstraat in Velserbroek, 140 kranten
MEER WETEN? BEL TIJDENS KANTOORUREN: 0251-674433
WWW.VERSPREIDNET.NL INFO@VERSPREIDNET.NL

☎ 0251-211825
KOZIJNEN

AANBOUW

SAMEN MAKEN WE HET ZOVEEL MOOIER!
Aannemersbedrijf Braak Velsen, Showroom: Duinvlietstraat 102 Velsen-Noord ma/vr 13-17 – za 10-16
OPBOUW

SERRE

braak.nl

Floradix vloeibaar
IJzerelixer met vitamines.
Bij vermoeidheid, 500 ml.

per stuk van ~~20.95~~
voor 14.95 **2 voor 24.95**
Geldig t/m 19 september 2018

Bloem Echinacea extra forte 2 x 100 ml.
Ondersteunt het immuunsysteem.

van ~~23.90~~ **voor 13.95**
Geldig t/m 19 september 2018

Pharma Nord Bio-Vitamine D3
120 caps. Goed voor 4 maanden.

van ~~15.09~~ **voor 12.95**
Geldig t/m 19 september 2018

Colon Clean
Pot 300 gram. Ondersteunt een regelmatige stoelgang.

van ~~10.49~~ **voor 7.49**
Geldig t/m 19 september 2018

Boru Bamboo t-shirts
Hypoallergeen, antibacterieel, ademend en absorberend, diverse soorten.

per stuk van ~~16.95~~
voor 14.95 **3 voor 34.95**
Geldig t/m 19 september 2018

Biodermal P-CL-E crème
Tube 100 ml.

~~39.99~~
19.99
Geldig t/m 19 september 2018

Remescar oogcrème
Onmiddellijk resultaat tegen kraai-enpootjes of wallen en donkere kringen.

nu van ~~34.99~~ **voor 29.99**
Geldig t/m 19 september 2018

20% korting op alles van Herôme
Geef je op voor onze adviesdag op 15 september.

Aanbiedingen op deze pagina zijn exclusief voordelig verkrijgbaar bij:

RITSKES

da

Frans Naereboutstraat 66-68 • IJmuiden • tel. 0255-515207

www.dadrogisterijritskes.nl

Leo van Ewijk
banketbakkerij - chocolaterie

Boterkoek
van 4,30
voor € 3,50

Caramelslof
van 12,75
voor € 11,00

Kijkt u ook eens naar onze website
voor ons gehele assortiment: www.banketbakkerijvanewijk.com

Banketbakkerij Leo van Ewijk
Omdat over smaak niet te twisten valt.
Neptunus Bastion 43 - 1991 PS Velserbroek - Tel. 023-5389159 - Fax 023-5389159

KEURSLAGERSKOOPJE!

Shoarmapakket
750 gram vlees, broodjes + saus
Samen voor
€9.95

Van Haaster
Ster Bastion 42, Velserbroek Tel. 538 39 00
Verstand Van Lekker Vlees - www.keurslager.nl
KEURSLAGER

HAIRPLACE
JOUW KAPPER EN KLEURSPECIALIST

VAKANTIE ACHTER DE RUG?
TIJD VOOR EEN NIEUWE LOOK!

EN TWIJFEL JE NOG, DAN HELPEN WE JE GRAAG
MET EEN VRIJBLIJVEND ADVIESGESPREK

Willemsplein 12 | 1975 EX IJmuiden | 0255 - 538 033 | hairplace.nl

Zwembad De Heerenduinen biedt het enige echte Zwem-ABC

In Nederland mag iedereen zwemles aanbieden en een zwemdiploma uitgeven. Dit is namelijk niet wettelijk geregeld. De verschillende zwemdiploma's leiden helaas niet altijd op tot dezelfde Nationale Norm Zwemveiligheid.

Zwembad De Heerenduinen heeft echter de Licentie Nationale Zwemdiploma's en wordt elk jaar onafhankelijk getoetst door de stichting Nationale Raad Zwemveiligheid. Zo weet je als ouder zeker dat de zwemlessen en het zwemdiploma voldoen aan de meest recente kwaliteitscriteria en leg je de basis voor een leven lang zwemplezier en –veiligheid.

Dit geeft je als ouder/verzorger vier zekerheden:

√ Gediplomeerde en gekwalificeerde zwemonderwijzers, zodat je kind in veilige handen is en met plezier naar zwemles gaat. Zo werken de zwemonderwijzers volgens de Gedragscode Zwembranche, hebben een Verklaring Omtrent Gedrag (VOG) en blijven bijgeschoold.

√ Je kind ontvangt de Nationale Zwemdiploma's A, B en C. Met het behalen van het Nationaal Zwemdiploma C voldoet je kind aan de Nationale Norm Zwemveiligheid. Deze officiële diploma's worden bijvoorbeeld erkend door brandweer, politie en sportopleidingen voor de uitoefening van verschillende beroepen.

√ De zwemlesaanbieder hanteert een helder beschreven zwemlesmethode, zodat je kunt bepalen welke aanbieder het beste bij jouw kind past. Tijdens de zwemles wordt je als ouder ook goed op de hoogte gehouden van de vorderingen van je kind.

√ Een constante kwaliteit van de zwemlesaanbieder, geborgd door onafhankelijke jaarlijkse controle en toetsmomenten bij het diplomazwemmen.

Bij zwembad De Heerenduinen kunnen kinderen vanaf 4 jaar al starten met het volgen van zwemlessen. De Heerenduinen biedt zwemles op maat met veel persoonlijke aandacht. Ieder kind lest op zijn eigen niveau. Maandelijks is er afzwemmen voor het A-, B-, en C-diploma. De ervaring leert dat het belangrijk is om veel te oefenen naast de zwemlessen. Op vertoon van een geldige leskaart mogen kinderen gratis komen oefenen (onder begeleiding van een betalende volwassene) op woensdagmiddag, zaterdag- en zondagochtend tijdens de uren recreatief zwemmen!

Kijk op www.zwembadvelsen.nl voor meer informatie over de zwemlessen.

Enquête #Velsenkomtnaarjetoe

De burgemeester en wethouders van Velsen willen graag in gesprek over onderwerpen die u als inwoner of ondernemer aan het hart gaan. Bijvoorbeeld de parkeerplekken in uw buurt, de zorg voor uw hulpbehoevende moeder of het inzamelen van afval. Meer samenwerken, ideeën ophalen en initiatieven ondersteunen, dat is de missie van het nieuwe college van burgemeester en wethouders. Zo maken we Velsen mooier dan het al is.

Gesprekken
Op basis van een raadsakkoord is er onlangs een voorlopig collegeprogramma gemaakt. Hierin staan de thema's die de komende jaren een rol gaan spelen. De komende weken gaan de burgemeester en wethouders in gesprek met inwoners en ondernemers in Velsen. Zo wordt het collegeprogramma verder ingevuld. Het definitieve collegeprogramma wordt aan het einde van dit jaar verwacht.

Enquête
Bovendien start op vrijdag 31 augustus ook een digitale enquête. Hierin wordt gevraagd bij welke onderwerpen u de komende jaren graag betrokken wilt zijn en op wat voor manieren. Deze enquête gaat naar de leden van het Burgerpanel Velsen en is ook via Facebook, Twitter en Instagram in te vullen. Dit kan tot en met 16 september. Uw antwoorden helpen om het nu nog voorlopige collegeprogramma, definitief te maken.

Volg ook #Velsenkomtnaarjetoe via Facebook, Twitter en Instagram.

Nieuwe evenement op Velsen Valley-terrein

Op zaterdag 15 september vindt een nieuw evenement plaats op het Velsen Valleyterrein in Spaarnwoude: De Vliegende Vrienden van Amstel Live! Op de Infopagina van volgende week (donderdag 13 september) leest u hier meer over.

Zondag 9 september
Pierloop Velsen

Op zondag 9 september is de 26e editie van de Pierloop Velsen. Zoals gebruikelijk heeft deze feestelijke loop consequenties voor het verkeer in een aantal delen van IJmuiden. Hieronder de belangrijkste gegevens.

Op zondag 9 september is de Pierloop Velsen. Honderden enthousiastelingen – jong en oud, mannen en vrouwen, particulieren en bedrijventeams – lopen van de start in een grote lus door IJmuiden naar de finish in de Lange Nieuwstraat - Plein 1945. De starts van de jeugdloop, 5 km, 10 km en 15 km afstand zijn 's morgens op de Wilgenstraat bij Sporthal Oost. De start van de Guppenloop is 's morgens op de Lange Nieuwstraat ter hoogte van Velserhof.

Verkeershinder
Om ongeveer 10.30 uur, als de jeugdloop begint en bij de start van de 5, 10 en 15 km loop, zijn een paar straten afgesloten. Het gaat dan om de Wilgenstraat, Cederstraat, Meeuwenlaan, Kievitlaan en Nachtegaallaan. Tussen 10.30 en 13.00 uur staat het verkeer – soms lang – stil op de Lange Nieuwstraat en de dwarsstraten (de noord-zuidverbindingen). Dat kan tussen de 5 en 15 minuten duren. Denk aan de oversteek Zeeweg bij Heerenduinweg; bij de oversteek/passage Spaarnestraat; oversteek Marktplein/Lange Nieuwstraat; oversteek Heerenduinweg/Kruisberglaan; oversteek Dokweg / Badweg; oversteek Dokweg (rotonde); Marconistraat is afgesloten; oversteek Moerbergplantsoen; oversteek Planetenweg/Stadspark; finish op Plein 1945. Vanaf Velserhof tot aan Plein 1945 is het fietspad afgesloten. Ook is een stuk van het fietspad op de Heerenduinweg tijdelijk afgesloten.

Verkeersregelaars doen hun best
De organisatie zet veel vrijwillige verkeersregelaars in, zodat het verkeer van zoveel mogelijk straten gebruik kan blijven maken. Houd u er rekening mee dat u regelmatig moet wachten tot de lopers voorbij zijn. De verkeersregelaars doen hun uiterste best om ieders veiligheid te bewaken: van de lopers, de toeschouwers en de verkeerdeelnemers. Wij vragen uw begrip voor hun lastige taak! (foto: Friso Huizinga)

- Voor de Hofgeesterweg 3 in Velserbroek is een omgevingsvergunning aangevraagd om een stal hoger te maken, en om het gebruik als pensionstalling van paarden te legaliseren. Dat laatste is strijdig met het bestemmingsplan. De aanvraag is goed onderbouwd en er zijn geen ruimtelijke bezwaren tegen de uitvoering ervan. De raad krijgt ter informatie de 'ontwerpverklaring van geen bedenkingen'. Hij wordt gepubliceerd, en ligt 6 weken ter inzage. Daarna neemt de raad een besluit.

Meer informatie op www.velsen.nl/bestuur-organisatie/gemeenteraad/raadskalender/collegeberichten.

Leden van BeestenBende vegen Forteiland schoon

Niemand op Forteiland kan ze gemist hebben. Zeven leden van de BeestenBende Velsen mochten afgelopen zondag samen met een gids zwerfafval ruimen rondom het fort.

Het broedseizoen van de vogels is voorbij en op een groot deel van het eiland dat was afgeschermd, kon door de BeestenBende weer gelopen worden. Onder begeleiding van een gids werd schoonmaken en rondkijken gecombineerd.

Vanaf het dak van het fort hadden ze perfect uitzicht en werd duidelijk hoe groot het eiland is. Voorzichtig liepen kinderen van de BeestenBende over het oneffen terrein op weg naar de betonnen "drakentanden" langs het water. "Deze dienden in de oorlog als afweer tegen tanks" vertelde de gids, terwijl ze de stukjes plastic tussen de stenen uit visten. Restjes ballonnen, plastic touwresten, lepeltjes maar ook heel veel botjes. "Die botjes kunnen we laten liggen, dat is niet schadelijk voor de natuur".

Het resultaat na een dag opruimen is negen vuilniszakken vol aangespoeld en aan komen waaien zwerfafval en daarnaast nog wat grote stukken rommel (plastic krat, jerrycans en lege flessen). Dat komt in ieder geval niet in zee terecht. Een mooie dag om samen te werken, plezier te hebben, te ontdekken en ook nog te leren.

De BeestenBende is een speciale club voor kinderen in Velsen in de leeftijd van 6 tot en met 11 jaar die helpen bij het schoonhouden van hun eigen buurt. Voor meer informatie of lid worden? Kijk op : www.mijnbeestenbende.nl. (foto: gemeente Velsen)

Zaterdag 8 september

Open Monumentendag

Velsen viert de Open Monumentendag op zaterdag 8 september 2018. Aansluitend op het landelijke thema staat deze dag in het teken van 'In Europa'.

Of het nu om bodemvondsten gaat, om roerende en onroerende monumenten, of om immaterieel erfgoed: overal zit wel een Europese dimensie aan. Reden om 2018 uit te roepen tot het Europese Jaar van het Cultureel Erfgoed. In aansluiting daarop is dit jaar het thema van de Open Monumentendag 'In Europa'. Dat betekent dat de verhalen over monumenten eens op een andere manier worden verteld, namelijk geplaatst in een Europese context. Dat houdt in dat we niet alleen naar de geschiedenis van Velsen op zich kijken, maar deze vooral zien in relatie tot de landen om ons heen. Hoe is Velsen beïnvloed geweest door deze landen?

Brochure
Tijdens de Open Monumentendag op zaterdag 8 september worden op verschillende locaties speciale openstellingen en activiteiten voor publiek georganiseerd; de entree is bijna overal gratis. Informatie hierover is te vinden in een brochure getiteld: 'Van Verre en Velsen'. Deze is gratis af te halen bij boekhandel Bredero in Santpoort-Noord, boekhandel The Read Shop, het gemeentehuis en de bibliotheek in IJmuiden en de bibliotheek in Velserbroek. Ook vindt u informatie op de website openmonumentendag.nl.

Openstellingen en activiteiten

Zaterdag 8 september 2018

Finse school, Driehuizerkerkweg 34 a Driehuis, geopend van 10.00-16.00 uur.

Dorp Oud-Velsen, rondleiding door het dorp om 11.00 uur, start bij de Engelmunduskerk.

Engelmunduskerk Oud Velsen, Kerkplein 1 Velsen-Zuid, geopend van 12.00-16.00 uur.

Raadhuis voor de Kunst, Torenstraat 7 Velsen-Zuid, geopend op zaterdag van 11.00-17.00 uur, zondag van 13.00-17.00 uur. Op zaterdag om 12.00 uur opening van de expositie van het Kunstenaars Collectief Velsen.

Logegebouw Vrijmetselaars en Weefsters, Torenstraat 2 Velsen-Zuid. Op zaterdag en zondag geopend van 12.00-17.00 uur.
Beeckestijn, Rijksweg 134 Velsen-Zuid. Geopend van 11.00-16.00 uur. Tentoonstelling 'Resonance. Beelden in Beeckestijn'.

Molen De Zandhaas, Wüstelaan 83 Santpoort-Noord. Geopend van 10.00-17.00 uur. Rondleiding door de molen om 11.30, 13.00 en 15.00 uur. Aanmelden via info@molendezandhaas.nl.

Zee- en Havenmuseum, Havenkade 55 IJmuiden. Geopend van 13.00-17.00 uur. Om 14.00 en 15.30 uur lezing (30 min.) over het ontstaan van IJmuiden. Entree € 6,00, met Museumkaart gratis, lezing gratis.

Bunkermuseum, Badweg 38 IJmuiden. Geopend van 11.00-16.00 uur. Entree € 6,00, kinderen € 3,00.

Aanbod Bibliotheek Velsen

Hulp met de computer

De computer wordt steeds belangrijker. Wie daar meer mee wil kunnen doen, kan hulp krijgen bij Bibliotheek Velsen. Er is een inloopspreekuur en er zijn allerlei gratis cursussen. Kom eens langs of ga eens kijken!

Steeds meer bedrijven en organisaties bieden hun diensten digitaal aan. Ook boeken en DVD's lenen en terugbrengen bij de Bibliotheek Velsen gaat met de computer. Wilt u (beter) weten hoe dat in zijn werk gaat? Kom dan naar het inloopspreekuur op maandag 24 september tussen 14.00 uur en 15.00 uur met al uw vragen.
Een online afspraak met de gemeente, een DigiD aanmaken, een uitkering aanvragen – dat gaat ook via de computer. De bibliotheek heeft daar een gratis cursus voor: Werken met de e-overheid. Kennismaken met de computer kan ook, met de gratis cursus Klik & Tik.

Voor ouderen zijn er speciale cursussen, lezingen en inloopspreekuren. Loop eens langs in de bibliotheek in IJmuiden of Velserbroek en informeer ernaar. Of kijk op www.bibliotheekvelsen.nl.

Sluitingstermijn is 1 oktober a.s.

Evenementen nu aanmelden

Elk jaar zijn er tientallen evenementen in de gemeente Velsen en in de regio Kennemerland. Voor goede coördinatie en voldoende inzet van de hulpdiensten (ambulances, brandweer en politie) wil de gemeente daar op tijd een overzicht van hebben: een evenementenkalender.

Evenementen die in 2019 gaan plaatsvinden moeten vóór 1 oktober 2018 worden aangemeld. Op www.velsen.nl onder Velsen Actueel staat hoe u dat kunt doen; daar is ook het aanmeldingsformulier te downloaden. Dit kunt u mailen naar evenementen@velsen.nl.

Wie geen internet heeft kan het formulier opvragen bij het Klant Contact Centrum van de gemeente Velsen via telefoonnummer 0255-567200.

Wat doet het Sociaal Wijkteam?

Iedereen kan wel eens een steuntje in de rug gebruiken van iemand dichtbij. Dat kan bij allerlei zaken zijn, zoals eenzaamheid, boodschappen doen, overbelasting, of de zorg voor een ander. Het Sociaal Wijkteam bespreekt graag met u wat mogelijk is.

Er zijn veel manieren om inwoners te helpen bij hun vragen. Eén daarvan is samen kijken naar de eigen omgeving. Wat kunnen familieleden doen, vrienden of buren? Vraag het ze! Het Sociaal Wijkteam helpt u hierbij.

Eerst kijken we met u naar de mogelijkheden in uw eigen omgeving, het zogenaamde netwerk. Welke mensen zijn belangrijk voor u? En kunt u uw netwerk misschien groter maken? Als we weten welke mensen belangrijk voor u zijn, maken we daar een afspraak mee. Dan kijken we met elkaar wat de problemen zijn en hoe u het beste geholpen kan worden. Iedereen kan ideeën inbrengen. Het Sociaal Wijkteam heeft hier goede ervaringen mee en inwoners zijn tevreden en verrast over het resultaat.

Wilt u meer weten? Bel dan gerust met het Sociaal Wijkteam in uw wijk. Wij zijn bereikbaar via telefoonnummer 088 8876970 of 140255. (foto: Pixabay)

Lekstraat Straat van de Maand

In de maand september staat de Lekstraat in IJmuiden in het zonnetje! Zaterdag 22 september is het zo ver! Woon je in de Lekstraat en help je mee? Meld je aan!

De 'Straat van de Maand' - het Sociaal Wijkteam heeft de Lekstraat in IJmuiden uitgekozen om de mensen in de straat (nog) meer met elkaar te verbinden. Wat gaat dat betekenen? Er is een kleurwedstrijd met leuke prijzen; de winnaar wordt 22 september bekend gemaakt.

Ook is er een springkussen. En als knaller organiseren enkele bewoners samen met een Sociaal Wijkteam een gezellige burenborrel met kinderactiviteiten op zaterdag 22 september, Burendag! De bewoners krijgen deze week een informatiepakket in de bus.

Woon je in de Lekstraat en wil je meehelpen? Stuur dan een email naar ijmuidennoordzuid@swtvelsen.nl. Samen maken we er een leuke dag van! (foto: SWT)

Fonds ondersteunt innovatie

Leden beoordelingscommissie Innovatiefonds MKB bekend

Het Innovatiefonds MKB van de gemeente Velsen kan ondernemers helpen met co-financiering van hun innovatieplannen. Een commissie beoordeelt de aanvragen. De leden daarvan zijn nu bekend.

Per 1 september is de beoordelingscommissie Innovatiefonds ingesteld. Er zitten drie deskundigen in, die de gemeente adviseren over ingekomen subsidieaanvragen. De leden weten veel over investeringsprojecten en innovaties en brengen de nodige technische, financiële en commerciële kennis, expertise en ervaring met zich mee. Meer informatie over hen op https://www.innovatiefondsmkbvelsen.nl.

Het fonds ondersteunt innovatie van producten en processen bij bedrijven uit de maak- en onderhoudsindustrie. Denk aan digitalisering, automatisering, verduurzaming of schoner maken. MKB bedrijven met een vernieuwend idee, een proefproject of plannen voor schaalvergroting kunnen een beroep doen op het fonds. Verschillende bedrijven hebben dat al gedaan. Wilt u dat ook? Ga dan voor meer informatie naar https://www.innovatiefondsmkbvelsen.nl. Daar staan ook de contactgegevens.

Vergaderingen gemeenteraad Velsen

Sessies donderdag 13 september 2018

Locatie sessies: gemeentehuis Velsen, ingang Plein 1945 te IJmuiden. Aanvangstijd 19.30 uur

Volg de raad
U bent van harte welkom de sessies bij te wonen. U kunt hiervoor plaatsnemen op de publieke tribune van de vergaderzalen. De vergaderingen zijn zowel live als achteraf te volgen via de raadskalender op www.velsen.nl/gemeenteraad. Open de raadskalender en klik vervolgens op de datum van deze sessies. In de sessies komen verschillende onderwerpen aan de orde. Soms wordt er alleen informatie gegeven over een onderwerp, maar het kan ook gaan over een onderwerp waar de raad twee weken later een besluit over neemt.

Inspreken kan tijdens de sessies
Aanmelden om in te spreken kan tot op de dag van de vergadering tot 12.00 uur bij de griffie: 0255 567251 of via de mail: griffie@velsen.nl met vermelding van onderwerp, naam, e-mailadres en telefoonnummer. De griffie neemt dan nog contact met u op.

Agenda

Bestemmingsplan Orionweg
Het doel van deze sessie is een oordeel te vormen over het bestemmingsplan Orionweg. Dat is nodig voor de bouw van drie nieuwe flats aan de Orionweg. In het kader van het Masterplan Zeewijk is aan de Orionweg een flat van twaalf verdiepingen gesloopt. Het is de bedoeling om in de plaats daarvan drie nieuwe flats te bouwen. De nieuwe flatgebouwen zullen lager dan de gesloopte flat zijn: namelijk tien, acht en zes verdiepingen. Het totaal aantal woningen vermindert van 144 naar 94. De nieuwe flatgebouwen worden niet evenwijdig aan de Orionweg gebouwd, zoals het gesloopte flatgebouw, maar haaks erop. Er zijn 28 zienswijzen op het ontwerpbestemmingsplan ingediend. De zienswijzen hebben hoofdzakelijk betrekking op vermindering van (zon) licht op en uitzicht vanuit de naastgelegen flat. Ook wordt er gereageerd op de privacy vanuit de achterliggende wijk.
Raadzaal: 19.30-21.00 uur

Fonds sociaal-culturele basisinfrastructuur
Het gemeentebestuur vindt het belangrijk dat de inwoners van Velsen ook in de toekomst goed gebruik kunnen maken van allerlei activiteiten op het gebied van welzijn, kunst en cultuur. Dit is eerder afgesproken in de Visie op Velsen. Verschillende organisaties die deze activiteiten organiseren zitten nu in verouderde gebouwen. Om ervoor te zorgen dat er in de toekomst goede, multifunctionele gebouwen zijn, moet er een flink aantal aanpassingen gedaan worden. Daarvoor is in de perspectiefnota 2017, 1 miljoen euro gereserveerd onder de noemer 'fonds sociaal- culturele basisinfrastructuur'. De raad wordt nu gevraagd om dit gereserveerde bedrag vrij te geven om een aantal verbouwingen te kunnen starten. Het gaat bijvoorbeeld om Stichting Welzijn Velsen en de Bibliotheek Velsen die nauwer willen samenwerken en daarvoor een goede, gezamenlijke huisvesting zoeken.
Schoonenbergzaal: 19.30–21.00 uur

Citymarketing in 2019
De gemeente is in 2017 gestart met het inzetten van citymarketing om de kernkwaliteiten, zoals vastgelegd in de Visie op Velsen 2025, beter en scherper bij de doelgroepen onder de aandacht te brengen. Doel is het behouden en aantrekken van bedrijven, bewoners en bezoekers. De citymarketing is gestart vanuit de gemeente waarbij vooral is ingezet op het verbeteren van het imago en de bekendheid van IJmuiden. Het is belangrijk dat citymarketing ook in de komende jaren wordt uitgevoerd en dat er vanuit de samenleving draagvlak en betrokkenheid is. Daarom worden de activiteiten die betrekking hebben op citymarketing vanaf 2019 uitgevoerd door de Stichting Citymarketing Velsen i.o.. Subsidiëring van de stichting is daarbij het uitgangspunt. De raad wordt nu gevraagd om, vooruitlopend op een integraal voorstel over de impulsprojecten, voor de Citymarketing in 2019, 200.000 euro beschikbaar te stellen, ten laste van de reserve Visie op Velsen.
Rooswijkzaal: 19.30-21.00 uur

Procesvoorstel politiek-bestuurlijke ambities in de begroting 2019
De bestuursperiode 2018 – 2022 is van start gegaan. Het raadsakkoord is in de raadsvergadering van 5 juli vastgesteld. In het raadsakkoord zijn maatschappelijke opgaven en ambities geformuleerd. Het huidige college heeft op 1 juni het (voorlopige) collegeprogram vastgesteld. Op basis van het raadsakkoord kan het college zijn collegeprogram nog aanpassen en aanvullen. Het vorige college heeft een 'beleidsarme' perspectiefnota gemaakt. Deze is ook op 5 juli besproken. De perspectiefnota geeft normaliter koers en richting aan de begroting 2019. Omdat deze 'beleidsarm' is, wordt voorgesteld om met het raadsakkoord in de hand de politiek-bestuurlijke ambities van gemeenteraad en college op te nemen in begroting 2019. . Deze sessie is bedoeld om de raad te informeren en de politiek-bestuurlijke ambities door te spreken met de raad. De behandeling van de begroting 2019 in de raad is gepland op 18 oktober (sessie) en 8 november (raadsbehandeling).
Raadzaal: *21.30-23.00 uur.
*Let op: Van 21.00 tot 21.30 is een pauze voorzien.

Bekendmakingen algemeen

De website www.velsen.nl is hét startpunt voor al uw vragen over de gemeente Velsen. Hier vindt u meer informatie over vergunningen, burgerzaken, buurtbemiddeling, bureau discriminatiezaken, ondernemersloket, openbare ruimte, sociale zaken en nog veel meer.

Kunt u iets niet vinden of heeft u een vraag? Bel dan 14 0255, u hoeft hiervoor geen netnummer te draaien. Uiteraard kunt u ook gewoon langskomen bij het Klant Contact Centrum in het gemeentehuis. Het KCC is geopend op maandag tot en met vrijdag van 08.00 tot 17.00 uur. Op donderdag van 08.00 uur tot 20.00 uur. Voor inhoudelijke vragen over bestemmingsplannen, omgevingsvergunningen of vragen die daarmee te maken hebben, kunt u een afspraak maken met één van de vakspecialisten via 14 0255.

Burgerzaken
Burgerzaken werkt uitsluitend op afspraak. Via onze website www.velsen.nl kunt u 24 uur per dag een afspraak maken. U kunt natuurlijk ook elke werkdag van 08.30 tot 17.00 uur bellen met het Klant Contact Centrum voor een afspraak.

Melding/klacht discriminatie
De gemeente Velsen faciliteert meldingen of klachten over discriminatie. Bij het Klant Contact Centrum van het gemeentehuis is een formulier verkrijgbaar, waarop u uw melding of klacht kunt noteren. Graag deze vervolgens versturen naar: Bureau Discriminatiezaken Kennemerland in Haarlem. Meer informatie op www.bdkennemerland.nl.

Publicatie
Vanaf 31 mei 2018 worden alle vergunningen, beleid en verordeningen op de landelijke website www.officielebekendmakingen.nl gepubliceerd. Op de gemeentelijke website www.Velsen.nl komt daar een link naar toe. Hier kunt u de besluiten van de afgelopen week of maand zien. Daarnaast wordt er ook gepubliceerd op de Infopagina van de gemeente in de huis-aan-huisbladen de Jutter en de Hofgeest. Informatie over de gemeenteraad van Velsen en de vergaderingen van het Raadsplein is te vinden op: www.velsen.nl/gemeenteraad.

Aanvragen

Burgemeester en wethouders van de gemeente Velsen maken bekend dat zij in de periode van 25 augustus tot en met 31 augustus 2018 de volgende aanvragen voor een omgevingsvergunning hebben ontvangen op grond van de wet algemene bepalingen omgevingsrecht. De datum van ontvangst is tussen haakjes vermeld.

IJmuiden
Moerbergplantsoen 169, kappen 2 bomen (27/08/2018) 11966-2018
Loggerstraat 33A, plaatsen van 2 meerpalen (27/08/2018) 11969-2018
Dirk Hartoghstraat 66, plaatsen dakopbouw (30/08/2018) 12140-2018
Westerduinweg 4, plaatsen van een tijdelijke kantoorunit (10 maanden) (31/08/2018) 12171-2018
Loggerstraat 17G, legalisatie plaatsen tussenvloer in bedrijfsunit (31/08/2018) 12202-2018

Santpoort-Noord
Groenelaantje 6-0023, legaliseren tuinhuis (31/08/2018) 12207-2018

Santpoort-Zuid
Jagtlustlaan 6, kappen 2 bomen (26/08/2018) 11911-2018
Wüstelaan 70, oprichten agrarische schuur (28/08/2018) 12041-2018

Welstand
Voor zover de ingediende aanvragen voor een omgevingsvergunning betrekking hebben op een bouwactiviteit kunnen deze worden voorgelegd aan de commissie Stedelijk Schoon Velsen. Voor meer informatie over welstand: 140255

Verlengen beslistermijn

IJmuiden
Oosterduinplein 26, veranderen van eerste verdieping in 4 woningen, het wijzigen van de gevel
(30/08/2018) 9526-2018

Velsen-Noord
Pieter Janszstraat 5 en 7, transformeren van woonhuis en voormalig kleuterschool naar 10 woningen en appartementen (27/08/2018) 7670-2018

Ingekomen aanvragen evenementenvergunningen APV artikel 2:17

IJmuiden
Open NK Blokarten, op 10 en 11 november 2018 van 10:00 tot 17:00 uur, locatie: Strand IJmuiderslag zone 2+3 (26/08/2018) 11944-2018

Ingekomen aanvragen filmvergunningen APV artikel 2:12

IJmuiden
Filmopnamen Lindex, op 11, 12 en 13 september 2018 van 07:00 tot 21:00 uur, locatie: Kanaalstraat 61/1, (30/08/2018) 12127-2018

Ontwerp omgevingsvergunning (uitgebreide procedure)

Burgemeester en wethouders van Velsen maken bekend dat zij het voornemen hebben een omgevingsvergunning te verlenen voor:

Velserbroek
Hofgeesterweg 3 te Velserbroek, verhogen stal en legaliseren gebruik als pensionstalling paarden (kenmerk 8834-2017). De aanvraag, de ontwerp omgevingsvergunning, de ontwerp verklaring van geen bedenkingen en de bijbehorende stukken liggen met ingang van 7 september 2018 gedurende zes weken ter inzage bij de afdeling Publiekszaken. Tijdens deze periode van terinzagelegging kan een ieder naar keuze mondeling of schriftelijk zienswijzen inbrengen tegen zowel de ontwerp omgevingsvergunning als de ontwerp verklaring van geen bedenkingen. Zienswijzen moeten worden gericht aan het college van burgemeester en wethouders van Velsen, werkeenheid Vergunningen, Postbus 465, 1970 AL IJmuiden (bezoekadres Dudokplein 1 te IJmuiden). Voor het kenbaar maken van mondelinge zienswijzen kunt u contact opnemen met de werkeenheid Vergunningen, telefoon 14 0255.

Besluiten

Burgemeester en wethouders van Velsen hebben de hierna volgende besluiten genomen. Op grond van de Algemene wet bestuursrecht kan een belanghebbende bij het (de) onderstaande besluit(en) gedurende zes weken na de dag van verzending van het besluit een gemotiveerd bezwaarschrift indienen bij het bestuursorgaan dat het besluit heeft genomen (zoals college van Burgemeester en wethouders van Velsen of Burgemeester van Velsen, Postbus 465, 1970 AL IJmuiden), dan wel langs elektronische weg (elektronisch formulier op www.velsen.nl; werkt alleen in combinatie met inloggen via DigiD). In spoedeisende gevallen kan een voorlopige voorziening worden gevraagd bij de voorzieningenrechter van de rechtbank Noord-Holland, locatie Haarlem, sector bestuursrecht, Postbus 1621, 2003 BR Haarlem. Een voorlopige voorziening kan alleen worden aangevraagd, indien er ook een bezwaarschrift is ingediend. De verzenddatum van het besluit is tussen haakjes vermeld

Verleende omgevingsvergunningen - reguliere procedure

Het college van Burgemeester en wethouders van Velsen heeft omgevingsvergunning verleend voor:

Velsen-Zuid
Rijksweg 136, kappen 7 bomen (28/08/2018) 9490-2018 (Rijksmonument)
Nabij Oostbroekerweg (Benedenveld) en Genieweg 36-38, tijdelijk afwijken bestemmingsplan voor muziekevenement op 15 september 2018 (Vliegende Vrienden) (31/08/2018) 9802-2018

Velsen-Noord
Stratingplantsoen 15, interne verbouwing, strijdig planologisch gebruik (30/08/2018) 5175-2018
Rooswijkerlaan 2, handelen in strijd met regels ruimtelijke ordening, bestemming van sport naar multifunctioneel (gebruik deel gebouw als BSO) (31/08/2018) 10806-2018

Santpoort-Zuid
Harddraverslaan 4, constructieve muurdoorbraak begane grond (28/08/2018) 11020-2018

Ontwerpbestemmingsplan Paraplubestemmingsplan Spaarnwoude - Evenementen

Burgemeester en wethouders zijn voornemens de gemeenteraad voor te stellen een nieuw bestem-mingsplan vast te stellen voor de locatie: Spaarnwoude.

Aanleiding
Het recreatieschap wil het aantal evenementen in Spaarnwoude uitbreiden. Om dit mogelijk te maken is een nieuw bestemmingsplan opgesteld die hiervoor een regeling biedt.

Ligging plangebied
Het plangebied bestaat uit een aantal gebieden binnen het recreatiegebied Spaarnwoude..

Evenementenzone 1 (Heuvels):
- Er worden twee gebiedseigen evenementen van ieder twee dagen toegestaan. Dit zijn evenementen (zonder grote muziekinstallaties en podia). Dit wordt momenteel al ingevuld door de obstacleruns in het voorjaar en het najaar (op een zaterdag en zondag achter elkaar).
- Er wordt één evenement van twee dagen met maximaal 15.000 bezoekers toegestaan met versterkte muziek. In het verleden was dit het festival Beyond.
- Het aantal evenementendagen voor de grote evenementen (zoals bijvoorbeeld DanceValley) wordt verhoogd van zes naar acht dagen per jaar.

Evenementenzone 2 (Zorgvrj):
- Er zijn geen wijzigingen ten opzichte van het vigerende bestemmingsplan. Er zijn vijf evenementen (zonder grote muziekinstallaties en podia) van maximaal 5.000 bezoekers toegestaan.

Evenementenzone 3 (Benedenveld):
- Er is maximaal één evenement mogelijk (zonder grote muziekinstallaties en podia) voor 5.000 bezoekers. Dit is in het verleden ingevuld door de Kika Run.

Evenementenzone 4 (De Ven):
- Er worden acht evenementen toegestaan met versterkte muziek voor maximaal 10.000 bezoekers per evenement.

Plan inzien
Het ontwerpbestemmingsplan/ontwerpwijzigingsplan Paraplubestemmingsplan Spaarnwoude - Evenementen (idn: NL.IMRO.0453.BP1102EVENEMENTEN1-O001) ligt met ingang van 7 september 2018 gedurende zes weken voor een ieder ter inzage. Naast het ontwerpbestemmingsplan liggen tevens de daarop betrekking hebbende onderzoeken en rapportages ter inzage in het Gemeentehuis, Dudokplein 1, IJmuiden, Centrale bibliotheek, Dudokplein 16, IJmuiden en digitaal raadpleegbaar op www.ruimtelijkeplannen.nl.

Inloopavond
Op woensdag 26 september is er een inloopbijeenkomst op het gemeentekantoor (ingang via Plein 1945). (LET OP; niet bij Onder de Platanen zoals eerder gecommuniceerd). U kunt inlopen tussen 17.00 en 19.00. Aan diverse tafels zullen wij u het plan toelichten en vragen beantwoorden.

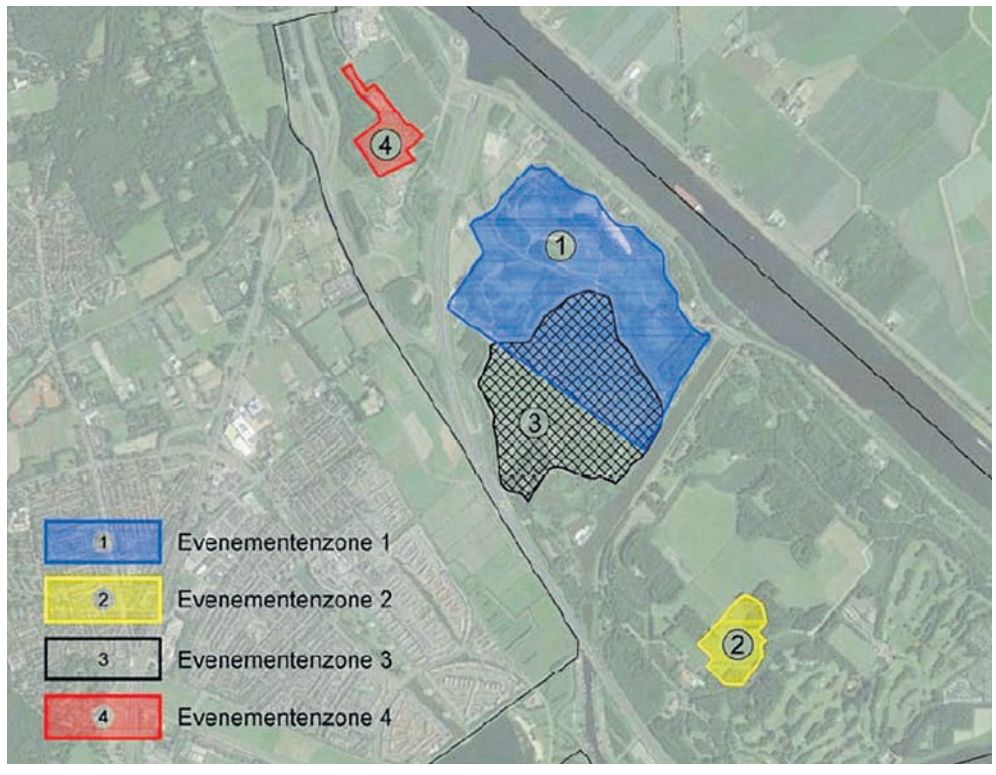

Zienswijzen indienen
Gedurende de termijn dat het plan ter inzage ligt, kunt u een zienswijze indienen op het ontwerpbestemmingsplan/ontwerpwijzigingsplan. Dit doet u door een brief te richten aan: Gemeenteraad van Velsen, Postbus 465, 1970 AL IJmuiden, of via ro@velsen.nl. Onder vermelding van "zienswijze bestemmingsplan Paraplubestemmingsplan Spaarnwoude – Evenementen. Zaaknummer 11941-2018". Vergeet daarbij niet duidelijk uw fysieke postadres aan te geven. Voor het indienen van mondelinge zienswijzen kunt u een afspraak maken met de behandelend ambtenaar, de heer M. Pijpers, telefoonnummer 0255 - 567200.

Aanwijzingsbesluit hondenloslooplaatsen Burgemeester Rijkenspark, Velserbeek, Watertorenpark 21 augustus 2018

Het college van burgemeester en wethouders overweegt:

- Dat hij op grond van artikel 2:45 uit de Algemene Plaatselijke Verordening op 20 maart 2018 voor drie parken in de gemeente aanwijzingsbesluiten nam waar honden niet meer los mochten lopen;
- dat de motivering hiervan gelegen was in het feit dat het mogelijk moet zijn voor wandelaars om in deze parken zonder loslopende honden en verspreid liggende hondenpoep te kunnen lopen
- dat vooral tegen de besluiten betreffende het Burgemeester Rijkenspark en Velserbeek tientallen bezwaren werden ingediend;
- dat hij onder meer naar aanleiding van deze bezwaren zich over de besluiten van 20 maart 2018 beraden heeft;
- dat hij naar het effect van dit soort aanwijzingsbesluiten meer onderzoek wil doen en wil komen tot een betere belangenafweging;

Het college van burgemeester en wethouders daarom besluit:

- Om de aanwijzingsbesluiten voor het Burgemeester Rijkenspark te Santpoort-Noord en Velserbeek te Velsen-Zuid te herroepen en hiervoor in de plaats zonder aanvullend onderzoek en zonder nieuwe belangenafweging geen nieuwe aanwijzingsbesluiten te nemen;
- om het aanwijzingsbesluit voor het Watertorenpark te IJmuiden ongewijzigd in stand te laten;
- om dit besluit daags na publicatie in werking te laten treden.

Skater Jason Lijnzaat wint zilver op Asian Games

IJmuiden - De 14 jarige Jason Lijnzaat uit IJmuiden heeft deze week een zilveren medaille gewonnen tijdens de Asian Games 2018 bij het onderdeel skateboarden- park. De voor het nationale team van zijn geboorteland Indonesie uitkomende Jason moest in de finale de Japanner Kensuke Sasaoka voor laten gaan die goud won.
Aan dit grootse sport evenement dat is gehouden tussen 18 augustus en 2 september in Palembang en Jakarta Indonesie namen 13000 sporters uit 40 landen deel en daarmee groter als de Olympische Zomerspelen. Alle Aziatische landen hebben veel media aandacht gegeven, Jason is daar dan ook een "bekende" sporter geworden, vooral ook vanwege zijn jonge leeftijd is dit een geweldige prestatie, de andere medaille winnaars zijn immers 19 en 30 jaar oud.

Deze week vindt er voor de medaille winnaars nog een officiele ontvangst plaats bij de Indonesische president Joko Widodo plaats. Daarna vliegt hij weer terug naar Nederland, in zijn woonplaats IJmuiden sluit hij dan weer aan bij zijn klas op het Tender College. (foto: aangeleverd)

Welvaartsmarkt bij IJmuider Harmonie

Velsen-Zuid - De IJmuider Harmonie organiseert zaterdag 8 september van 09.00 tot 14.00 uur haar jaarlijkse welvaartsmarkt in het verenigingsgebouw aan de Tolsduinerlaan 12 in Velsen-Zuid. Parkeren kan tegenover het Rabobank IJmond Stadion aan de Minister van Houtenlaan.
Er is onder meer potten en pannen, glaswerk, kleding, speelgoed, electronica, boeken, cd's, platen en zelfs een kleine stand met bijouterie aanwezig.

Uiteraard is er ook een geurende kop koffie.

Gratis Herôme-behandeling bij Ritskes

IJmuiden - Zaterdag 15 september vindt van 10.00 tot 17.00 uur Herôme Promotie plaats bij DA Drogisterij Ritskes in Frans Naereboutstraat. U kunt zich aanmelden voor een gratis manicurebehandeling met de producten van dit toonaangevende cosmeticamerk. Een afspraak maken kan in de winkel of telefonisch via 0255-690004.

Ruilen in De Spil

IJmuiden - Herkent u dat? Na het maken van een legpuzzel verdwijnt de puzzel in de doos om daar vervolgens nooit meer uitgehaald te worden. Of u heeft dat spelletje al zo vaak gespeeld, u zou best wel eens wat anders willen doen. U kunt nu elke maand uw puzzel of spel gratis komen ruilen met andere liefhebbers.
Naast het ruilen kunt u ook kopje koffie drinken en een babbeltje maken. Ook hebben we een grote puzzel klaar liggen om in elkaar gezet te worden. Zien we u op woensdag 12 september tussen 10.00 en 12.00 aan de Frans Halsstraat 29 in IJmuiden? Wij beschikken ook over een assortiment puzzels waar u uit kunt kiezen, variabel van 99 tot 4000 stukjes. Komt u een spel of puzzel ruilen, dan bent u verplicht om een andere weer mee te nemen.. Meer weten? Bel 0255-510186.

Vletterlieden Toernooi 2018

Driehuis - Het 41ste Vletterlieden (voetbal)toernooi wordt op woensdag 12 september gehouden op de velden van VV Waterloo in Driehuis. De bal rolt vanaf 10.00 uur. Publiek is van harte welkom!

'Ome Frans' overleden

IJmuiden - Afgelopen vrijdag is Frans Terhorst op 83-jarige leeftijd overleden in zijn geliefde vishal. Ome Frans, zoals hij liefkozend werd genoemd, is een begrip voor iedereen die de afgelopen decennia in de vishal heeft gewerkt. Zij noemen hem een inspiratiebron en stellen dat zijn arbeidsethos ongeëvenaard is. Frans Terhorst werkte sinds zijn 12e in de vishal. Ondanks zijn hoge leeftijd was hij daar nog steeds met grote regelmaat te vinden. Hij is dus in het harnas gestorven.

WONEN.NL
MAAK VAN JE HUIS JOUW DROOMHUIS!

Tweede editie Levenlust

Velserbroek - Zondag 9 september is de tweede editie van Levenslust met Manu Keirse, dé Vlaming die alles weet over rouw.

Na de succesvolle eerste editie in maart is er nu het vervolg. Op veler verzoek met meer ruimte voor sprekers, vragen en interactie. Het is misschien geen voor de hand liggende combinatie: iemand die professioneel begeleidingen doet bij leven en afscheid, en iemand die hulp probeert te bieden aan mensen die het leven niet meer zien zitten, maar toch: Patty Duijn en Bram Bakker houden erg van het leven, ook in die situaties dat het even helemaal niet meer leuk is. Situaties die ze in hun werk veelvuldig tegenkomen. Onder alle omstandigheden uitzicht houden op de leuke kanten van het leven, dat is wat hen drijft. Ook als dat soms niet lukt...

Patty en Bram hebben nu de handen ineengeslagen en gaan proberen hun levenslust een formeel podium te bieden. Voor iedereen die interesse heeft in dit thema organiseren zij jaarlijks vier bijeenkomsten waarin het thema Levenslust wordt gekoppeld aan de seizoenen/fasen van het jaar. Steeds op zondag, van 10.00 tot 13.00 uur bij Villa Westend in Velserbroek. Kaarten bestellen kan via www.levenslust.eventbrite.com > evenement Levenslust.

Zie ook www.levenlust.online.

Film in de botenloods

IJmuiden - Zaterdag 8 september staan de deuren van de grote botenloods in Seaport Marina weer open. Dit keer voor iedereen die zin heeft in een hilarische film van Wes Anderson: The Life Aquatic. De voorstelling begint om half negen. Voor en na de film is de bar geopend. Dus nestel jezelf op een strandbed met een drankje en duik in The Life Aquatic. De toegang is gratis! (foto: Fabcitynature)

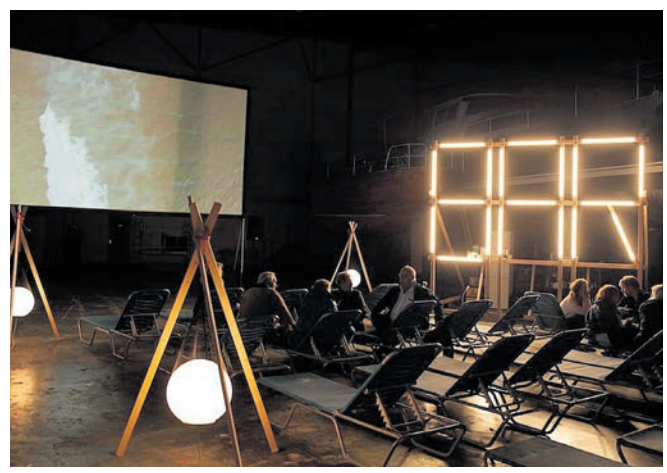

Lijf & gezondheid
Lees je fit!
Bezoek onze website:
WWW.LIJFENGEZONDHEID.NL

COLOFON

de Hofgeest

Verschijnt donderdag

EDITIE 8
VELSERBROEK, DRIEHUIS, VELSEN-Z., SANTPOORT-Z. EN SANTPOORT-N.

de Jutter

Verschijnt donderdag

EDITIE 9
IJMUIDEN & VELSEN-N.

Kantooradres
Zeeweg 189-191
1971 HB IJmuiden
Tel. 0255-533900

Openingstijden
ma. t/m do. 09.00-17.00 uur
vrijdag 09.00-15.00 uur

Aanleveren van advertentie
Dinsdag voor 17.00 uur
verkoop@jutter.nl
verkoop@hofgeest.nl

Advertentieverkoop
Jeroen van Duijn
Mobiel 06-33836478
Gerda Ritskes
Mobiel 06-45708874
Ellen Gouda
Mobiel 06-51128572

Advertentie-tarieven
op aanvraag

Aanleveren van kopij
Dinsdag voor 14.00 uur
redactie@jutter.nl
Maximum aantal woorden: 300

Chef redactie
Friso Huizinga

Redactie
Marja van der Wulp
Joop Wayenberg

Directie
Frits Raadsheer
Mobiel 06-53951836

Bladmanager
Veroni Pereboom
Mobiel 06-30695175

Kabalen
Opgave gratis advertenties voor www.jutter.nl/kabalen-opgeven

Druk
Janssen/Pers Rotatiedruk

Verspreiding en bezorgklachten
www.verspreidnet.nl
Tel. 0251-674433

Centrale administratie
Visserstraat 10
1431 GJ Aalsmeer
Tel. 0297-341900

Uitgave van
Kennemerland PERS B.V.

Oplage de Hofgeest: 13.900
Oplage de Jutter: 18.800

Ingezonden brieven
Eenieder staat het vrij te reageren op artikelen of zijn mening te geven op ontwikkelingen die spelen binnen de gemeente. Uw ingezonden brief dient echter ondertekend te worden ingestuurd, dus voorzien van naam, adres, telefoonnummer en/of e-mailadres. Deze gegevens worden niet volledig in de krant gepubliceerd; wél naam en woonplaats. Anoniem ingezonden brieven worden niet in behandeling genomen. De redactie behoudt zich het recht voor brieven te weigeren dan wel te redigeren of in te korten. Houd maximaal 300 woorden aan.

Let op
Nadrukkelijk maken wij u er op attent, dat door ons in deze krant geproduceerd advertentie-,foto-,en/of tekstmateriaal niet beschikbaar wordt gesteld aan derden. Dus ook niet per e-mail, fotokopie of anderszins zonder uitdrukkelijke, schriftelijke toestemming van de uitgever!

Privacy
Zie onze privacyverklaring op www.jutter.nl/privacy

WWW.HOFGEEST.NL
WWW.JUTTER.NL

FAMILIEBERICHTEN
NU OOK ONLINE

Kleine moeite en veel voldoening

Word vrijwilliger bij Home-Start

Velsen - Elk gezin maakt weleens een periode door waarin het niet zo goed gaat: ziekte, moeilijkheden met kinderen, weinig contacten, gebrek aan geld of spanningen. Meestal lossen de ouders deze problemen zelf op. Maar soms is het een opluchting als iemand tijd heeft om te luisteren of een handje te helpen in een gezin. Een vrijwilliger van Home-Start kan dan een steuntje in de rug bieden door voor langere tijd een dagdeel per week langs te komen. Inmiddels werken er 25 getrainde vrijwilligers in de IJmond. Allemaal zijn ze erg enthousiast. Het is voor zowel de gezinnen als de vrijwilligers een goede ervaring wat veel voldoening geeft.
Ben je zelf ouder of opvoeder en heb je interesse? Op 26 september wordt gestart met de introductietraining. Bel 088-8876900 of kijk op www.Home-Start.nl.

26ste Pierloop zondagochtend van start

Terug van weggeweest

IJmuiden - Alleen heel slecht weer kan een succesvolle Pierloop nog in de weg staan. Dat stelt de organisatie van de 26ste Pierloop, die zondag plaatsvindt.

De Pierloop werd in 2015 voor de 25ste keer gelopen. Daarna werd het stil rondom het populaire loopevenement. Verkeersherstelwerkzaamheden, busbanen en (terecht) zeer sterk toegenomen veiligheidseisen dwarsboomden de edities van 2016 en 2017.
In 2017 is constructief overleg gevoerd met diverse afdelingen van de gemeente en AV Suomi, werd een compleet nieuw organisatiecomité opgericht en kreeg het stichtingsbestuur versterking. Tenslotte werd er in Cornelis Vrolijk een nieuwe hoofdsponsor gevonden, die vanuit hun bedrijfsfilosofie, waarin vitaliteit van medewerkers een speerpunt is, het belangrijk vond een gezonde levensstijl, waar hardlopen aan kan bijdragen, een warm hart toe te dragen.
De afgelopen maanden hebben alle partijen hard gewerkt om deze editie van het loopfestijn mogelijk te maken. De vrijwilligers van de organisatie hebben een nagenoeg nieuwe Pierloop weten te creëren.
Zondag aanstaande is er veel ruimte voor de jeugd. De jongste lopers kunnen zich uitleven in de Guppenloop, een afstand van circa 650 meter van het Velserhof naar Plein 1945,. Daarna kan de (basisschool)jeugd de onderlinge competitie aangaan over een afstand van 2,5 km. Een aantal scholen heeft hiervoor zelfs een speciale Pierlooptraining in het leven geroepen.
Daarna volgen voor de jongvolwassenen, volwassenen en veteranen de afstanden 5, 10 en 15 km. Hierbij kan de laatste afstand als trim- of wedstrijdloop worden gelopen. De start van de 2,5, 5, 10 en 15 km is steeds bij Sporthal IJmuiden Oost. De diverse parcoursen zijn dit jaar volledig vernieuwd en goed nagemeten. Op de langere afstanden zijn er diverse waterposten neergezet voor de lopers.
Op dit moment is er nog ruimte om in te schrijven, de voorinschrijving - met korting - loopt nog tot en met donderdag. Daarna is er nog de mogelijkheid om ter plaatse in te schrijven. Hierbij kan contant of met pin worden betaald.
De organisatie hoopt op mooi weer, want dan kan na alle voorbereidingen niets een prachtig loopfestijn nog in de weg staan. Zie ook www.pierloop.nl. (foto: Friso Huizinga)

Verkeershinder
Tijdens de Pierloop zal er op diverse plaatsen in de gemeente Velsen verkeershinder kunnen optreden omdat wegen tijdelijk worden afgesloten. De organisatie hoopt op begrip en zal proberen de overlast zoveel mogelijk te beperken. Tijdens de verschillende starts (tussen 10.30 en 11.00 uur) worden de Wilgenstraat, Groeneweg, Meeuwenlaan en Nachtegaallaan telkens tijdelijk voor een korte periode afgesloten. De Marconistraat is afgesloten tussen 11.00 en 13.30 uur. Daarnaast wordt er tussen 10.30 en 13.15 uur verkeershinder verwacht op de Zeeweg, Heerenduinweg, Spaarnestraat, Lange Nieuwstraat, Planetenweg (nabij rotonde), Kruisberglaan, Dokweg, Badweg en het Moerbergplantsoen.

WONEN.NL
MAAK VAN JE HUIS JOUW DROOMHUIS!

Typisch IJmuiden

Door Erik Baalbergen

Erik Baalbergen legt wekelijks een typisch IJmuidens beeld vast, naar aanleiding van de actualiteit, een bijzondere gebeurtenis, een evenement of gewoon vanwege de mooie taferelen die IJmuiden biedt. Achter elke foto schuilen wetenswaardigheden over IJmuiden. Deze week aandacht voor het verdwenen loodshuis op de semafoor.

Op oudere foto's van de Semafoor zien we op het noordoostelijke puntje van het seinpostduin een wit huisje staan. Het huis wordt lange tijd bewoond door personeel van Rijkswaterstaat en hun gezinnen. Van medio jaren vijftig tot begin jaren tachtig woont Van Harten er met zijn gezin. Van Harten is onder meer opzichter bij de pierenbouw. Het huisje is inmiddels verdwenen.
Het monumentenrapport 'IJmuiden – Havens en Sluizen' vermeldt over dit pand op het adres Seinpostweg 23: 'Een wellicht uit ca. 1880 daterend huisje, als dienstwoning gebouwd voor het loodswezen door het Departement van Waterstaat (RWS) gebouwd. Het vrijstaande bakstenen gebouwtje, één bouwlaag hoog en gedekt door een zadeldak, is aan de monding van het Noordzeekanaal op een duin gebouwd zodat vrij uitzicht over het kanaal en de buitenhaven mogelijk is. De gevels zijn van oudsher gepleisterd. De indeling van de voorgevel – oorspronkelijk een deur in het midden met aan weerskanten twee vensters – is gewijzigd.'
Het huisje staat inderdaad op een schitterende locatie, daar op de punt van het semafoorduin. Geen wonder dat de woning, nadat de laatste reguliere bewoners vertrokken zijn, nog enige tijd als 'Motel Nooitgedacht' door de in 1997 opgerichte Amsterdamse organisatie Trans Artists wordt verhuurd aan artiesten. Het uitzicht zal ongetwijfeld menig kunstenaar hebben geïnspireerd. Op afstand valt het huisje op door de tekst 52o27'46"N 04o34'34"E in witte letters op een lichtgroene achtergrond, over de volle breedte van de oostelijke gevel. Altijd handig als je de weg kwijt bent: het zijn de coördinaten van de woning, ruim 52 graden noorderbreedte en 4 graden oosterlengte.
Het loodshuis heeft helaas nooit de monumentenstatus gekregen, in tegenstelling tot de nabij gelegen rijtjeswoningen op het Semafoorduin. Bij de aanleg van de IJmondhaven wordt besloten om alle bewoning van de gebouwen op het Seinpostduin te beëindigen. De Milieudienst IJmond geeft aan dat bewoning de verdere ontwikkeling van de haven in de weg zal staan. Zeehaven IJmuiden heeft de rijtjeswoningen – voormalige in 1906 gebouwde dienstwoningen – opgekocht. Deze worden niet gesloopt maar zullen uiteindelijk een andere bestemming krijgen, zoals kleinschalige bedrijfjes, culturele doeleinden, horeca of recreatie. Ze worden nu antikraak bewoond.
De gemeente koopt in 2004 het perceel van ruim 2000 vierkante meter met het loodshuis van Domeinen, met het doel dit stuk grond te herontwikkelen. Het loodshuis wordt korte tijd antikraak bewoond. Twee jaar later besluit de gemeente tot sloop van de woning. De woning wordt nog hetzelfde jaar, in 2006, gesloopt. De naast het huisje gelegen provisorisch gebouwde ingang van de in het Semafoorduin gelegen bunker uit de Tweede Wereldoorlog wordt eveneens gesloopt en de bunker wordt afgesloten. De in juli 2006 en kort voor de sloop gemaakte foto toont het dichtgespijkerde loodshuis, gezien vanaf de zeezijde.

Thuis in Santpoort

'Wilde rozen' op de Vinkenbaan

'The Briars' (briar= wilde roos) is een van de oudste villa's aan de Vinkenbaan in Santpoort Zuid. Het huis is in 1877 gebouwd. Waarschijnlijk hebben er Engelse ingenieurs gewoond die betrokken waren bij de aanleg van het Noordzeekanaal. Net als enkele andere huizen ligt de villa (Vinkenbaan 25) met de achterkant aan de straatzijde. Het huis ligt hoog en kijkt uit op een veel lager gelegen, afgegraven gebied, dat vanaf de 19e eeuw gebruikt is voor bollenteelt.
Van 1908 tot 1937 bewoonde Cornelis Verwey met zijn gezin het huis. In die periode had het een centrale plaats in de rol van de Vinkenbaan als de 'Salon van Velsen': het was een trefpunt van diverse kunstenaars, onder wie diverse familieleden van Cornelis. Zijn broer, de schrijver-dichter Albert Verwey en zijn zwager, de beroemde architect H.P. Berlage kwamen vaak langs. Andere regelmatige bezoekers waren de impressionistische kunstschilder Willem Witsen en de schrijver Frederik van Eeden. De bekende schilder Kees Verwey, zoon van Cornelis Verwey, heeft een groot deel van zijn jeugd op The Briars doorgebracht.
De bouwstijl lijkt op die van de zgn. renteniers- of burgermanswoning, zoals men die veel vindt op het Noordhollandse platteland. In 1916 is het huis uitgebreid. Deze aanbouw is waarschijnlijk door Berlage ontworpen.

Stichting Santpoort
Tekst: Annette Koster
Foto: Florian van der Horst

Teylers Museum is gratis toegankelijk komend weekend

Haarlem - In het weekend van 8 en 9 september is Teylers Museum gratis toegankelijk. Tijdens dit weekend wordt het Haarlemse culturele seizoen geopend met onder meer Open Monumentendagen, het Haarlem Cultuur Festival en de eerste Haarlemse Cultuurnacht.
Teylers Museum organiseert dit weekend rondleidingen, workshops voor kinderen én activiteiten rondom de groteLeonardo da Vinci-tentoonstelling die 5 oktober opent.

Rond Leonardo da Vinci
De tentoonstelling in het najaar zal zich voornamelijk richten op getekende portretten. Van een prachtige Mona Lisa-achtige vrouw en krachtige strijders in het heetst van de strijd: Da Vinci onderzocht de meest uiteenlopende types. Tijdens het weekend kunnen bezoekers in Teylers Museum hun eigen portret laten tekenen. Ook is er op beide middagen de inloop-familieworkshop Kruip in de huid van Leonardo (vanaf 4 jaar). Leonardo da Vinci deed ook onderzoek naar het binnenste van mensen. Hoe ziet je lichaam eruit onder je huid? Probeer het zelf! Klap Leonardo's hersenpan open en lees z'n gedachten.

Wat is er nog meer te doen?
Bezoek met de theatrale tour De Lorentz Formule het lab van Nobelprijswinnaar Lorentz of volg een rondleiding en leer alles over fossielen, mineralen, instrumenten, kunst en het monumentale gebouw. Als het weer het toelaat, is er op zaterdagmiddag een rondleiding naar de Sterrenwacht, het hoogste punt van Teylers Museum met een prachtig uitzicht over de stad. Beide middagen vindt er een workshop Kunst en Vliegwerk (vanaf 4 jaar) plaats en zondagmiddag is er een gratis editie van Teylers Ontmoet, de boekenmiddag i.s.m. Athenaeum Boekhandel. Publicist Alexander Reeuwijk spreekt met schrijvers over geschiedenis, reizen en natuurwetenschap. Op 9 september interviewt hij evolutiebioloog Menno Schilthuizen over zijn boek 'Darwin in de stad' (over de evolutie van dieren in de stad) en schrijver Michiel van Straten over 'Dagelijks Irrationeel', zijn nieuwste publicatie over psychologische fenomenen als groepsdruk en het omstandereffect. De zaklamprondleidingen in het kader van de Haarlemse Cultuur Nacht zijn inmiddels uitverkocht.
Meer informatie over de activiteiten en reserveringen via teylersmuseum.nl.

HOME START
Thuis in gezinnen

Home-Start zoekt vrijwilligers

We zijn op zoek naar vrijwilligers die zelf ouder of opvoeder zijn en hun ervaring willen delen in een gezin met jonge kinderen. Heb je een dagdeel de tijd en lijkt het je leuk om een ouder tot steun te zijn?

Meld je dan aan bij Home-Start! We zijn actief in Velsen, Beverwijk en Heemskerk. Op 26 september gaan we weer starten met een introductietraining en er is nog plek.

Wilt u meer weten? Neem dan contact op met Socius Maatschappelijk Dienstverleners 088-8876900 of kijk op www.Home-Start.nl

SOCIUS
Maatschappelijk Dienstverleners

KENNISGEVING

Wabo, reguliere procedure, aanvragen ontvangen

De Omgevingsdienst Noordzeekanaalgebied maakt namens Gedeputeerde Staten van provincie Noord–Holland bekend dat zij twee aanvragen om een vergunning ingevolge de Wet algemene bepalingen omgevingsrecht (Wabo) heeft ontvangen.

De aanvragen betreffen:
- het uitbreiden van tankstation West met een AdBlue tankinstallatie, ontvangstdatum 24 augustus 2018, zaaknummer 8526878;
- het plaatsen van drie stikstofbuffertanks bij de Oxystaalfabriek ten behoeve van Clean Steel Tapping, ontvangstdatum 24 augustus 2018, zaaknummer 8527779.

Aanvrager: Tata Steel IJmuiden B.V.
Locatie: Wenckebachstraat 1, Velsen–Noord

De ingediende aanvragen liggen niet ter inzage en staan op dit moment niet open voor bezwaar en beroep.

Heeft u een vraag over deze procedures dan kunt u gebruik maken van het contactformulier op www.odnzkg.nl. Er wordt dan contact met u opgenomen.

Omgevingsdienst
noordzeekanaalgebied

Te koop:
Karcher water stofzuiger, model WD.3200, z,g.a.n., was 130,- nu 40,-. Tel. 0255-520503 of 06-34504240

Te koop:
Rollator 50,-. Tel. 023-5386970

Te koop:
Humax ± 4 jr. oud, neemt op en spelt af, met afstandsbediening en gebruiksaanwijzingen 95,-. Tel. 06-37221952

Te koop:
Gazelle damesfiets, tr.traprem, 7 versn., i.z.g.st. 225,-. Tel. 0255-514632

De leukste muziek- en theaterlessen!
Gratis proefles - **Geen** jaarcontract
www.koelproductions.nl

BESTE TENNISSERS
Wie wil er meespelen bij onze gezellige zondagmiddag-wintertennis?
Van 14.00 - 16.00 uur, gemiddelde spelers en alle leeftijden zijn van harte welkom.
We beginnen zondag 7 oktober op locatie Duinvliet te Haarlem.
Contact: 06-10483071, rodinjh-c@telfort.nl

"Gestorven in zijn harnas."

Intens verdrietig en heel erg verslagen geven wij u kennis dat geheel onverwacht mijn lieve man en mijn unieke vader is overleden

Frans Terhorst
Ome Frans

In de leeftijd van 83 jaar.

Lieve Frans, jij stond nog volop in het leven.
Wat gaan we je missen!
Zelfs jouw meeuwen zitten verslagen op je te wachten.

Annie Terhorst-Heida
Silvia

IJmuiden, 31 augustus 2018

Zwaanstraat 13, 1973 VA IJmuiden

Frans is overgebracht naar het uitvaartcentrum van Uitvaartverzorging IJmond, Waalstraat 101 te IJmuiden, alwaar geen bezoek.

De afscheidsdienst vindt plaats op vrijdag 7 september om 16.30 uur in de aula van crematorium Westerveld, Duin en Kruidbergerweg 2-6 te Driehuis.
Wij vragen u om 16.15 uur aanwezig te zijn.

Na afloop ontmoeten wij u graag in De Heeren van Velsen, Meervlietstraat 62 te Velsen-Zuid om, zoals Frans het had gewild, na te praten en het glas te heffen.

Had u bloemen willen schenken, dan liever een donatie aan: De Hersenstichting.
Er zal daarvoor een collectebus aanwezig zijn bij de uitvaart.

De zon scheen,
de meeuwen vlogen,
de bloemen bloeiden
en toen werd alles stil.

Uit ons allernaam is totaal onverwacht van ons heengegaan onze geliefde zwager

Frans Terhorst

Wij zullen je uit ons donderdagmiddag groepje missen.

Jans en Jan
Bea en Berend
Harm

Rust zacht

Ome Frans

Louise en Harry
Rowan en Denise
Luca en Julia
Sharon en Martin
Mila en Femm

Esther en René

Sonja en Hans
Silvan

Robin en Carolien
Roy en Carmen
Kelly en Jeroen

Marco en Sandra
Enrico en Mauro

Simone, Sander en Matthijs
Sylvie en Thijs

Verdrietig hebben wij op vrijdag 31 augustus kennisgenomen van het overlijden van

"Ome Frans"

Zijn immer positieve aanwezigheid in de vishal zullen wij niet vergeten.
In al zijn eenvoud een heel bijzondere man, een ware inspiratiebron voor ons allemaal.
Wij wensen zijn dierbaren veel sterkte in deze moeilijke tijd.

Team Zeevisgroothandel C.J. Langbroek B.V.

Met diep respect nemen wij afscheid van

Leo van der Laan

* Huissen
19 juli 1937

† IJmuiden
4 september 2018

Het is goed zo.

Joep en Sandra
Joey †, Jesse

Bruun en Gert-Jan
Gijs

Roos

Leo verblijft in de rouwkamer van Crematorium Westerveld. Hier kunt u nog even bij hem zijn op zondag 9 september tussen 15.00 en 15.45 uur.

We nemen graag samen met u afscheid van hem op dinsdag 11 september om 13.00 uur in de aula van het crematorium. Tijd van samenkomst is 12.45 uur. Aansluitend ontmoeten wij u graag bij Bartje Bloemendaal, Brederodelaan 80, 2061 JS Bloemendaal tot een uur of 17.00 uur.

Crematorium Westerveld, Duin-en Kruidbergerweg 2-6, 1985 HG Driehuis. *Eventuele bloemen kunt u hier laten bezorgen.*

Correspondentieadres
Dolfijnstraat 224, 1973 ZL IJmuiden

Vragen? mayke@pattyduijn.nl | 06-51338440

FAMILIE-BERICHTEN OOK ONLINE

Uitvaartzorg
Jessica IJzer

Voor een afscheid met liefde en respect

Dag en nacht bereikbaar.
023 - 5 272 272
www.uitvaartzorgjijzer.nl

"Onze **Engelina** heeft de wereld verlaten"

Verdrietig, en vooral dankbaar dat wij haar zolang in ons midden mochten hebben, is van ons heengegaan, onze zorgzame moeder, lieve schoonmoeder en super oma

Engelina Cornelia Maria Koks - Duineveld
~ Lien ~

2 januari 1933 — 3 september 2018

Bram †

Margaret

Ruud en Lilianne
Rick en Suzanne

Lien verblijft in de Lavendelsuite van Villa Westerveld, Duin en Kruidbergerweg 2-6, 1985 HG Driehuis.

Vrijdag 7 september is er gelegenheid tot afscheid nemen en condoleren tussen 19.00 uur en 20.00 uur in de rouwkamer van Westerveld.

Zaterdag 8 september nemen wij afscheid van Lien. Hier zijn alleen de kinderen en kleinkinderen bij aanwezig. Dit is haar wens.

Correspondentieadres
Kleermakerstraat 1, 1991 JL Velserbroek

Wij danken het team van "W.F. Visserhuis" afdeling 2 voor hun liefdevolle verzorging

---

✶

Er schijnt 'n prachtige
nieuwe ster aan de hemel.

Lieve oma,
Dank voor de liefde die u ons gaf
en dat u er altijd voor ons was

Suus & Rick

Tot op het laatst betrokken bij allen die hem lief waren, is toch nog onverwacht op 85-jarige leeftijd overleden onze bijzondere vader, mijn schoonvader en onze lieve opa

Isaac Loerakker
- Sjaak -

weduwnaar van Tiny Loerakker - van Veen

Haarlem,
25 oktober 1932

IJmuiden,
31 augustus 2018

Henk en Ursula
Nino, Luca

Simon
Kyle, Jay, Lumen, Bendt

Onze dank gaat uit naar de medewerkers van Velserduin voor de goede en liefdevolle verzorging van Sjaak.

De begrafenisplechtigheid vindt plaats op vrijdag 7 september om 16.00 uur in de aula van Begraafplaats Westerveld, Duin en Kruidbergerweg 2 - 4 te Driehuis.

Na afloop komen wij samen in de ontvangkamer van de begraafplaats.

Correspondentieadres:
Familie Loerakker, Petteveltlaan 14, 1974 SR IJmuiden

Als ik eens mijn ogen sluit
En het leven vliegt er uit
En men vraagt
Was het goed of matig?
Was het vlot of was het statig?
Blijf bij die vraag niet langer staan
Vergeef me, ik heb mijn best gedaan.

Na een lang en liefdevol leven is van ons heengegaan mijn lieve An, onze lieve moeder, schoonmoeder en oma

Antonetta Wilhelmina Koks - Kops

'Ik heb een mooi leven gehad.'

* 1 december 1929 † 1 september 2018

Jan Koks

Ria en Douwe (In liefdevolle herinnering)
Janneke
Jeroen en Elin

Frieda en Ron
Tom

Voorplaats 4
2071 NK Santpoort-Noord

De uitvaart heeft inmiddels plaatsgevonden.

**U staat niet dagelijks stil bij uw afscheid.
Toch is het verstandig om er alvast over na te denken.
Wij komen vrijblijvend bij u langs om uw wensen te bespreken.
Bel ons gerust voor een afspraak.
Ook als u niet of elders verzekerd bent.**

Monuta Jonker & Rengers
T 023 5260 327 of 0255 729 100
www.monutajonkerenrengers.nl

Monuta Jonker & Rengers

De levenskunst van afscheid nemen

Alice Loeters
persoonlijke uitvaartzorg

- Een hecht team van vrouwen
- Met jarenlange ervaring en warme betrokkenheid
- Binnen elk budget

www.aliceloeters.nl / 0255-517452 (dag en nacht bereikbaar)

UITVAARTVERZORGING –SINDS 1878– UITENDAAL

023 - 532 44 86

Een familiebedrijf dat door kleinschaligheid in staat is een maximale kwaliteit te bieden tegen een vriendelijke prijs.

Martin Uitendaal en zijn medewerkers, jarenlange ervaring, persoonlijk, warm, betrokken en 24 uur per dag bereikbaar!

LAAT UW ZORG, ONZE ZORG ZIJN!

Kantoor en garage:
Oranjestraat 21/25, 2013 VA Haarlem
info@uitvaartuitendaal.nl

www.uitvaartuitendaal.nl

Team Patty Duijn
Begeleiding bij leven en afscheid

- *Specialisten in luisteren en vertalen van wensen*
- *Passie voor kwaliteit bij leven en afscheid*
- *Experts in gespreksvoering terminale situaties*
- *Begeleiding met oog voor detail en eigenheid*
- *Dichtbij wanneer nodig, op afstand als het kan*
- *24/7 bereikbaar voor u*

Vragen? Een overlijden melden? 06 300 93 482
info@pattyduijn.nl | www.pattyduijn.nl |

Wilma Smit-de Waal, Uitvaartverzorger & Jasper Martens, Uitvaartverzorger

Een goed afscheid helpt je verder

Vanaf het overlijden - en soms al ervoor - tot na de afscheidsplechtigheid staan wij u bij. Samen met u organiseren wij een respectvolle, mooie, bij u of uw dierbare passende uitvaart. Met persoonlijke aandacht en alle ruimte voor uw eigen invulling en wensen. Wij zijn actief in de regio Velsen en staan graag voor u klaar, wanneer u dat wilt. Want een goed afscheid helpt je verder.

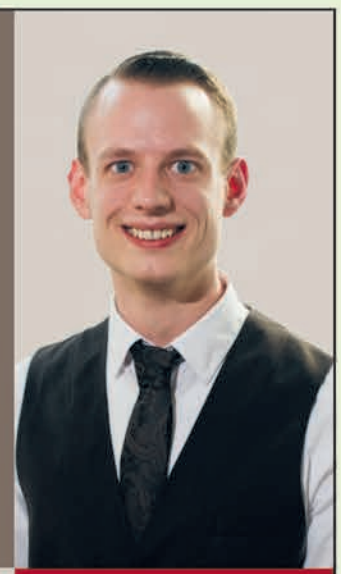

Yarden Uitvaartcentrum Kennemerland
Zijlweg 183 • 2015 BG Haarlem
yarden.nl • T 088 927 3570
bedrijfsbureau.cluster.west@yarden.nl

Wilt u een overlijden melden?
Bel dan 0800 8192. Dat kan 24 uur per dag, ook als u niet of elders verzekerd bent.
Kijk op yarden.nl voor meer informatie.

YARDEN

Wereld Alzheimer Dag

De Wereldgezondheidsorganisatie (WHO) heeft 21 september uitgeroepen tot Wereld Alzheimer Dag. Op deze dag én de week er omheen wordt extra aandacht besteed aan dementie. Dementie is een hersenaandoening waarbij iemand langzaam maar zeker volledig afhankelijk wordt van de zorg van anderen. De belangrijkste en meest bekende oorzaak is de ziekte van Alzheimer. In Nederland lijden ruim 250.000 mensen aan dementie. Dit aantal zal de komende decennia verdubbelen als gevolg van de toenemende vergrijzing in onze maatschappij. Stichting Alzheimer Nederland helpt dementerende mensen en hun familie te leven met dementie. Met voorlichting en hulp aan patiënten, familie en directe verzorgers. Daarnaast wordt er in Alzheimercafé's voorlichting gegeven. In buurt- en wijkcentra worden diverse activiteiten aangeboden die bijdragen aan een stukje dag-invulling voor mensen in de beginfase van hun ziekte. In beweging blijven en onder de mensen is erg belangrijk en vanuit de buurtcentrum willen we daar aan bijdragen. Daarom zijn er in deze week verschillende activiteiten georganiseerd bij de centra van SWV. Zie onderstaand programma.

PROGRAMMA SWV ALZHEIMERWEEK

Maandag 17 september
10.00 uur: Wandel/fotopuzzeltocht met daarna koffie in Dorpshuis het Terras, Santpoort-Noord, meer informatie: 023-3031228

Dinsdag 18 september
13.30 uur: Koersbaltoernooi in Seniorencentrum Zeewijk, IJmuiden, meer informatie: 0255-520650

Woensdag 19 september
14.00 uur: Plaatjesdraaierij in Wijkcentrum de Stek, Velsen-Noord, meer informatie: 0251-226445. 20.00 uur: Film met kennisquiz in Jongerencentrum de Koe, Velserbroek, meer informatie: 023-5491817

Donderdag 20 september
10.30 uur: Koffieochtend over Alzheimer in Bibliotheek Velserbroek
12.00 uur: Ouderwets lekkere lunch in Dorpshuis het Terras, Santpoort-Noord. 13.00 uur: Plaatjesdraaierij in Dorpshuis het Terras, Santpoort-Noord (023-3031228)

Vrijdag 21 september
Middag: interactieve bijeenkomst in Seniorencentrum Zeewijk, IJmuiden (0255-520650). 14.30 uur: Film 'het doet zo'n zeer' in het Volkshuis (in de Spil, IJmuiden) meer informatie: 0255-510186

Fietsen & Zo zoekt fietsen om op te knappen.

De Spil - Voor de nieuwe activiteit 'Fietsen & Zo', zoeken wij oude fietsen om op te knappen. Mensen die werkervaring op doen gaan onder leiding van een ervaren fietsenmaker deze fietsen weer berijdbaar maken. Deze fietsen worden daarna voor een klein bedrag verkocht aan mensen met een laag inkomen. 'Fietsen & Zo' bestaat een aantal maanden. In deze periode zijn ongeveer 20 fietsen opgeknapt, schoongemaakt of weggegooid nadat de nog bruikbare onderdelen eraf zijn gehaald. In september gaat de fietsenwerkplaats weer draaien op de woensdagochtend. Heeft u een fiets die weg kan? Neem dan contact op met Dirk Goedhart van Kansen & Zo in Buurtcentrum de Spil. Telefoon: 0255- 510186. Mail: kansenenzo@welzijnvelsen.nl.

Voor 'gebreid' de winter in

Het Terras - Breiclub de Losse Steek van Dorpshuis het Terras gaat binnenkort de Stichting Zending over Grenzen enorm verblijden met meer dan 50 kindertruien, sjaals, dekentjes, mutsen en wanten. De Stichting brengt deze truien naar Moldavië, Roemenië en de Oekraïne waar ze worden geschonken aan gezinnen die onder de armoedegrens leven. Wij hopen dat er met onze bijdrage een aantal gezinnen beter voorbereid de koude winter in gaan. Natuurlijk willen onze gemotiveerde dames graag doorgaan met dit goede en nuttige werk maar daar hebben wij uw hulp bij nodig. De truien en accessoires worden voornamelijk gebreid van restjes wol en deze voorraad is (bijna) op. Heeft u nog wol of katoen liggen wat u niet meer gebruikt, de breiclub er blij mee. U kunt de wol/katoen afleveren bij Dorpshuis het Terras in Santpoort Noord. Wilt u wel iets geven maar kunt u het niet zelf brengen, geef ons dan een belletje, dan halen we het bij u op 023-3031228. Nieuwe breisters (ook heren) zijn van harte welkom op de club; elke donderdagmiddag van 13.30 tot 15.00 uur.

Wilt u iets betekenen voor ouderen?

Zeewijk - Seniorencentrum Zeewijk zoekt mensen met een warm hart voor ouderen die willen helpen met koffie schenken of assisteren bij de maaltijden. Het centrum is een ontmoetingsplek in een gebouw waar veel ouderen zelfstandig wonen maar het is ook bestemd voor andere ouderen in de wijk. Naast ontmoeting ondernemen de ouderen leuke activiteiten zoals yoga, biljarten en koersbal.
Ook mensen die een rol willen en kunnen spelen in activiteitenbegeleiding zijn meer dan welkom. Heeft u goede ideeën of wilt u uw talenten inzetten voor ouderen? Dan kunt u contact zoeken met mevrouw Jos Bisschop via 0255-512725 of josbisschop@welzijnvelsen.nl.

Open dag Het Terras

Het Terras - de Open dag van Dorpshuis het Terras in Santpoort-Noord wordt deze keer niet in het dorpshuis zelf gehouden maar op de Santpoortse Boerenmarkt op zaterdag 15 september van 9.00 tot 17.00 uur. Deze ambachtelijke en drukke gezellige markt wordt gehouden op het Spekkewegje 8 in Santpoort-Noord. U kunt op onze Open dag informatie krijgen van alle activiteiten in het dorpshuis. Van een aantal activiteiten en cursussen zullen medewerkers en/of docenten aanwezig zijn waaraan u al uw vragen kunt stellen. Daarnaast zullen er verschillende activiteiten gedemonstreerd worden. Op deze dag kunt u ook ons nieuwe programmaboekje halen waar alle informatie in staat. U bent van harte welkom! Wilt u meer weten dan kunt u bellen met: 023-3031228 (vraag naar Janneke of Hans)

Nieuwe wandelgroep

Buurtsport - Omdat het goed is om vaker per week te bewegen starten we een nieuwe wandelgroep voor 45+ers. Behalve op dinsdag kunt u nu ook iedere donderdag om 9.45 uur wandelen vanuit Buurtcentrum De Spil. De wandeling gaat door het bos of de duinen en duurt ongeveer een uur. Na afloop is er koffie of thee. Aanmelden is niet nodig en de wandelingen zijn gratis. Zorg wel dat u voor 9.45 uur aanwezig bent want we vertrekken altijd exact op tijd. Meer informatie kunt u krijgen bij Ad Otten of Nicole Sheridan via 0255-510186 of buurtsport@welzijnvelsen.nl

Beweegactiviteiten

Buurtsport - Deze en volgende week beginnen de beweegactiviteiten van de Stichting Welzijn Velsen weer in de Buurtcentra. Er is van alles te doen bij de Stichting op beweeggebied: zo kunt u verschillende vormen van yoga in de buurtcentra volgen, ook als u 70+ bent. Ook wordt er Meer Bewegen voor Ouderen of Seniorenfit aangeboden. Er worden door de Stichting nog andere beweegactiviteiten aangeboden zoals, Line Dance, Bewegen op muziek, Aerobic (40+), Bodyvorming en Mensendieck. Op de site www.welzijnvelsen.nl kunt u onder het kopje activiteiten precies zien waar en wanneer de activiteiten beginnen en wat zij kosten. Alle activiteiten worden gegeven door bevoegde en ervaren docenten. De prijzen worden bewust laag gehouden, zodat iedereen mee kan doen. Bij elke activiteit kan men eerst een gratis proefles nemen. U kunt zich opgeven via de site, maar u kunt ook gewoon naar de activiteit toegaan en zich inschrijven bij de docent(e). Hij/zij heeft inschrijfformulieren bij zich. Er worden ook kosteloze beweegactiviteiten georganiseerd. Er zijn gratis wandelgroepen vanaf de Brulboei en de Spil en er is een gratis fietsgroep op de woensdagochtend vanaf de Spil.
Voor de wandel groepen kunt u zich opgeven bij Buurtsportcoach Nicole Sheridan, tel. 0255-510186. Als u nog vragen heeft over de cursussen of de fietsgroep kunt u Buurtsportcoach Ad Otten bellen, 06-11883720

IJmuiden wat vertel je me nou

De Brulboei - De maandelijkse filmavonden van 'IJmuiden wat vertel je me nou' starten op donderdag 27 september. Het is nog niet bekend welke films u gaat zien, maar het wordt natuurlijk zoals altijd een interessante avond. De eerste film begint om 20.00 uur en kaartjes à 3,00 euro zijn verkrijgbaar aan de zaal. Meer weten? Buurthuis de Brulboei, tel. 0255 510652.

Taal Actief Velsen

Taal actief - De Nederlandse lessen in Buurtcentrum de Dwarsligger in IJmuiden, gaan binnenkort weer van start. Inschrijvingen zijn op maandag 3 september en maandag 10 september tussen 9.00 tot 10.00 uur. De lessen zijn op dinsdag en donderdag tussen 9.30 en 11.30 uur. Op beide dagen wordt er op beginners (0-A1) en licht gevorderden (A1-A2) niveau les gegeven. Meer info: Nurcan Arslan, 0255-510186 nurcanarslan@welzijnvelsen.nl

Tai Chi

De Brulboei - Ook dit seizoen kunt u weer meedoen met Tai chi in Buurthuis de Brulboei. Op donderdagavond vanaf 19.15 uur leert u meer over deze Chinese bewegingskunst. Tai chi wordt beoefend voor zijn gezondheidsbevorderende eigenschappen en staat voor veel mensen bekend als een sierlijke en rustige manier van bewegen. De lessen beginnen op donderdag 20 september en de kosten bedragen 35,00 euro voor tien lessen. Meer weten? Buurthuis de Brulboei, tel. 0255-510652.

Winkelen met WonenPlus-Velsen

WonenPlus - Vooral voor degene, die wat moeite hebben om alleen te gaan winkelen, organiseert WonenPlus-Velsen-voor haar abonnees één keer per maand op woensdag winkelmiddagen naar aantrekkelijke winkel centra buiten Velsen. U wordt van huis opgehaald tussen 12.00 en 13.00 uur en u bent rond 17.00 uur weer thuis met uw boodschappen. Het kost 7 euro per keer. In elk busje is er een begeleider van WonenPlus om u te helpen. Een week voor de winkelmiddag krijgt u telefonisch bericht en wordt uw deelname bevestigd. Meestal zijn de busjes snel volgeboekt. Bel daarom vandaag nog naar WonenPlus. U kunt u inschrijven voor de volgende winkelmiddagen: 19 september naar Hoofddorp; 17 oktober naar de vernieuwde weekmarkt van Beverwijk; 14 november naar Zaandam centrum; 12 december naar tuincentrum 'de Boet' in Hoogwoud. WonenPlus-Velsen in IJmuiden is telefonisch bereikbaar van maandag tot en met donderdag van 10.00 tot 13.00 uur op nummer 0255-518888. Wilt u meedoen en nog geen abonnee. De kosten van een abonnement zijn 10 of 20 euro per kalenderjaar afhankelijk van uw woonsituatie. Meer informatie op onze website: www.wonenplus-velsen.nl

SERVICECENTRUM VRIJWILLIGERSWERK VELSEN

VACATURE TOP 5 september

Vrijwilliger bereiden en serveren maaltijden
Seniorencentrum Zeewijk **vac.nr: 1756**
Wij zoeken vrijwilligers voor het opwarmen van vries maaltijden, het serveren, opruimen. Ma/di/don 10:30-13:15.

Vrijwillig Arbeidscoach Vluchtelingenwerk **vac.nr: 1750**
Een arbeidscoach biedt maatwerk aan vluchtelingen om stappen te zetten in de maatschappij richting werk of opleiding.

Dierenvrienden gevraagd voor het knaagdierencentrum **vac.nr: 1744**
Wij zoeken vrijwilligers om te helpen bij het verzorgen van knaagdieren. Wij starten dagelijks tussen 8:30-9:00uur.

Vrijwilliger voor Forteiland met technische achtergrond **vac.nr: 1747**
Op deze bijzondere locatie hebben wij weer een plek beschikbaar in het team. Liefst iemand met las ervaring.n.

Vrijwilligers Speeltuin Zeewijk Natuurlijk **vac.nr: 1759**
Wij zoeken vrijwilligers voor verschillende werkzaamheden. Kijk op de website voor alle mogelijkheden..

Voor meer vacatures en informatie kunt u maandag en dinsdag van 12.30 tot 15.00 uur, en woensdag en donderdag van 9.30 tot 12.30 uur, terecht bij:
Servicecentrum Vrijwilligerswerk Velsen
Plein 1945 nr. 10 (Welzijnsplein)
1971 GA IJmuiden. Tel: 0255-548547
Mail: vrijwilligerswerk@welzijnvelsen.nl

Colofon
Stichting Welzijn Velsen
Gebouw de Beurs
Plein 1945 nr. 84, 1971 GC IJmuiden
Telefoonnummer: 0255 548548
E-mail: info@welzijnvelsen.nl
Website: www.welzijnvelsen.nl

ZOMERLOTERIJ
prijzen tot 1.500,-
UW ORDERNUMMER IS UW LOTNUMMER

De Huiscomponist
TOONAANGEVEND IN & OM HET HUIS

LET OP!!! ELKE ZONDAG GEOPEND!
VAN 12.00 TOT 17.00 U.

HOMETREND
WOONINRICHTING & RAAMDECORATIE

SUNLITE
ZONWERING, ROLLUIKEN & VERANDA'S

't Plankenhuis
HOUTEN VLOEREN & LAMINAAT

'Kwaliteit is ook een keuze deze zomer'

Topkwaliteit & alle bekende merken® voor een betaalbare prijs!!

ROLLUIKEN-SCREENS-KNIKARMSCHERMEN-UITVALSCHERM-VERANDA'S-TERRASOVERKAPPINGEN
SERRE ZONWERING-MARKIEZEN-ZONWERINGSDOEKEN-REPARATIES

Leverancier van alle bekende merken zonwering & rolluiken en official BRUSTOR® Dealer

ACTIE GRATIS MOTOR
* Actie geldt voor Elite & Prestige uitvoering

SUNLITE HAARLEM
uw zonwering & veranda vakman en dé Brustor & Verasol dealer voor Haarlem e.o.

Uw betaalbare Verasol specialist. Kijk en vergelijk
VERASOL
VERANDA'S • TUINKAMERS • SCHUTTINGEN

SUNLITE HAARLEM
ZONWERING, ROLLUIKEN & VERANDA'S

LEVERANCIER VAN ALLE BEKENDE MERKEN®: BRUSTOR-SUNPOINT-RAINBOW SOL-SUNLITE-RAYLUX EASYLINE RAMO-MERQ-VERANO EN NOG VEEL MEER…

Ter introductie van ons nieuwe Luxaflex Inspiration Center

Luxaflex® window styling
de gehele zomer tot 25% korting

BEHANG-VOUWGORDIJNEN-PLISSE- VOUWGORDIJNEN-TAPIJT-VINYL-PVC-TAPLOPERS-TRAPBEKLEDING-KARPETTEN SCHOONDROOGLOOPMATTEN-PROJECTSTOFFERING-ROLGORDIJNEN-HORREN -GORDIJN RAILS&ROEDE VELUX DAKRAAMDECORATIE-LAMELLEN-ETC

Official dealer of Luxaflex® window styling

HOMETREND HAARLEM
WOONINRICHTING & RAAMDECORATIE

LEVERANCIER VAN ALLE BEKENDE MERKEN®:
LUXAFLEX-VELUX-PARADE-FORBO-DESSO-ARTELUX-EIJFFINGER-ARTE MARMOLEUM-NOVILON-TOPPOINT-CORAL-BONAPARTE-COPA-VRIESCO-TREDFORT-LEOXX-HEUGA-NORA-CUNERA NOVILON-LOUIS DE POORTERE- DESIGN FLOORING EN NOG VEEL MEER…

Wij zijn van alle marken thuis!!

Verrassende topkwaliteit hoeft niet duur te zijn
van traditioneel visgraat- tot laminaatvloer...

't Plankenhuis Haarlem
HOUTEN VLOEREN & LAMINAAT

Wij zorgen voor vakkundige stoffering, Montage & installatie

Openingstijden:
Maandag van 13.00 - 18.00
Maandagmorgen gesloten
Dinsdag t/m vrijdag 9.30 - 18.00
Donderdag 9.30 - 21.00
Zaterdag 9.30 - 17.00

ELKE ZONDAG GEOPEND
geopend van 12.00 - 17.00

Paul Krugerkade 12
2021 BN Haarlem
Tel. 023 - 526 52 00

www.dehuiscomponist.nl
Gratis parkeren voor de deur

VOMAR LEEN BAKKER JEANS OUTLET HAARLEM · KWANTUM · ACTION · FIT FOR FREE · CROSSFIT SPAARNE

AL 30 JAAR 30 JAAR UW VERTROUWDE ADRES

Zeker van uw aankoop

KORTINGSKAART!
Tegen inlevering van deze kaart **20% korting**

SEIZOENSLOTERIJ prijzen tot 1.500,- UW ORDERNUMMER IS UW LOTNUMMER

De Huiscomponist · HOMETREND · SUNLITE · 't Plankenhuis

€50,- korting · €100,- korting

Wij hebben alles op voorraad* op gebied van lak, olie en hardwaxolie.

Seizoensloterij!
VOOR GEBRUIK KORTINGSBON ACTIVEREN z.o.z.
U kunt met uw aankoopbon of kortingsbon deelnemen aan de SEIZOENSLOTERIJ bij De Huiscomponist.*
U maakt kans op grote prijzen tot wel € 1500,- aan shoptegoed.

schuurniettedure.nl
HOUTEN VLOER ONDERHOUD EN RENOVATIE
VOOR GEBRUIK ACTIVEREN z.o.z.

WAT is er TE DOEN

DONDERDAG

6 SEPTEMBER

Koffieochtend in Bibliotheek Velserbroek. Van 10.30 tot 12.00 uur.

Koffieochtend in Bibliotheek Velsen, Dudokplein IJmuiden. Van 10.30 tot 12.00 uur.

Tentoonstelling Renonance bij Buitenplaats Beeckestijn. Van 11.00-16.00 uur, toegang 4,- p.p.

VRIJDAG

7 SEPTEMBER

Tentoonstelling Renonance bij Buitenplaats Beeckestijn. Van 11.00-16.00 uur, toegang 4,- p.p.

Opening van het concertseizoen bij 't Mosterdzaadje, Kerkweg 29 te Sanptoort-Noord. Aanvang 20.00 uur. James Lisney - piano.

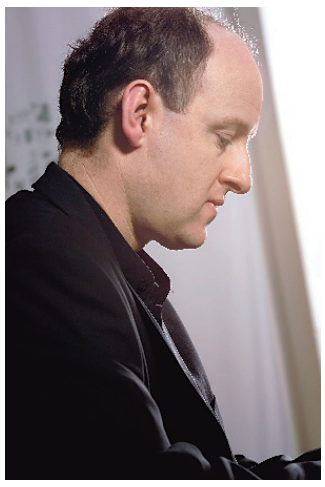

(foto: aangeleverd)

ZATERDAG

8 SEPTEMBER

Monumentenweekend, Open Monumentendag., diverse activiteiten. Zie voor programma www.openmonumentendag.nl

Welvaartsmarkt georganiseerd door IJmuider Harmonie in het clubgebouw, Tolsduinerlaan in Velsen-Zuid. Van 09.00 tot 14.00 uur.

Reüni Pierlooptraining bij ateletiekvereniging Suomi in Santpport. Voor alle oud-deelnemers en huidige zaterdagochtendlopers. Van 9.00 tot10.00 uur.

Wandeling door het dorp Oud-Velsen. Wandeling start om 11.00 uur bij de toren van de Engelmunduskerk. Deelname gratis.

Tentoonstelling Renonance bij Buitenplaats Beeckestijn. Van 11.00-16.00 uur, vanwege de Open Monumentendag gratis toegang.

Zee- en Havenmuseum IJmuiden open van 13.00 tot 17.00 uur. Expositie '50 jaar Iskes in IJmuiden' en '100 jaar staaltransport in de IJmond' en 'Loodsboten IJmuiden' van Arie van der Veer. 3 Speurtochten voor kinderen van kleuter tot puber.

Stoer stoeldekje vilten bij Informatieboerderij Zorgvrij, Genieweg Velsen-Zuid. Van 13.00 tot 16.00 uur.

Feestelijke opening Speeltuin Santpoort. VaNaf 13.15 uur aan de Valckenhoeflaan in Santpoort. Gratis entree.

Repair café bij Vereniging Santpoorts Belang in 't Brederode Huys, Bloemendaalsestraatweg in Santpoort-Zuid. Van 13.30 tot 16.00 uur.

Lezing over ontstaan van IJmuiden bij het Zee- en havenmuseum van 14.00 tot15.30 uur. Toegang na betaling museumentree.

ZONDAG

9 SEPTEMBER

Pierloop Velsen.

Lezing door Katrijne Bezemer in De Kapel, Potgieterweg 4 Bloemendaal. Thema: 'Plato over de ziel'. Aanvang 10.30 uur.

Tentoonstelling Renonance bij Buitenplaats Beeckestijn. Van 11.00-16.00 uur, toegang 4,- p.p.

Jeu de boules bij Café Bartje, Hoofdstraat Santpoort-Noord. Aanvang 12.00 uur. Inschrijven aan de bar.

(foto: aangeleverd)

Zee- en Havenmuseum IJmuiden open van 13.00 tot 17.00 uur. Expositie '50 jaar Iskes in IJmuiden' en '100 jaar staaltransport in de IJmond' en 'Loodsboten IJmuiden' van Arie van der Veer. 3 Speurtochten voor kinderen van kleuter tot puber.

Diverse sportverenigingen houden een open sportdag onder het motto 'Zeewijk in beweging'. Van 13.00 tot 16.00 uur in Sporthal Zeewijk.

Pianorecital bij 't Mosterdzaadje, Kerkweg 29 te Sanptoort-Noord. Aanvang 20.00 uur. James Lisney - piano.

Vanwege opbouw van de nieuwe tentoonstelling is het Pieter Vermeulen Museum vandaag gesloten.

MAANDAG

10 SEPTEMBER

Wandelclub voor mensen met geheugenproblemen. Start 10.00 uur vanaf dorpshuis Het Terras, Dinkgrevelaan 17 Santpoort-Noord. Wandeling duurt ± 45 minuten in een rustig tempo. Na de wandeling koffie/thee en een geheugenspelletje. Voor interesse als deelnemer of begeleider, Janneke Cluistra, telefoon 023-3031228.

Porto Santo bij winkelcentrum Santpoort-Noord. Diverse activiteiten.

DINSDAG

11 SEPTEMBER

(foto: Pixabay)

Kledingbeurs Het Kruispunt van 10.00 tot 12.00 uur in Velserbroek.

Spreekuur Sociaal Wijkteams in Rode Kruis Ziekenhuis Beverwijk, voor patiënten en hun familie. Elke dinsdagmiddag van 14.30 tot 16.30 uur onder de trap in de hal van het ziekenhuis.

(foto: aangeleverd)

WOENSDAG

12 SEPTEMBER

OIG tweedehandswinkel open aan de Industriestraat IJmuiden. Van 09.00 tot 12.00 uur. Info: 0255-522330.

Zee- en Havenmuseum IJmuiden open van 13.00 tot 17.00 uur. Expositie '50 jaar Iskes in IJmuiden' en '100 jaar staaltransport in de IJmond' en 'Loodsboten IJmuiden' van Arie van der Veer. 3 Speurtochten voor kinderen van kleuter tot puber.

Toren St. Bavo beklimmen. Verzamelen bij het beeld van Laurens Janszn. COster op de Grote Markt in Haarlem. Aanvang 13.30 uur, kosten 12,50. Aanmelden via www.gildehaarlem.nl of gildewandelingen@gmail.com

DONDERDAG

13 SEPTEMBER

Koffieochtend in Bibliotheek Velserbroek. Van 10.30 tot 12.00 uur.

Tennistoernooi Gieteling Open Gemengd bij tennisclub De Gieteling op het sportpark Niew Rooswijk in Velsen-Noord.

rtv Seaport
de lokale omroep voor Velsen
Aanmelden
gratis nieuwsbrief via
nieuws@rtvseaport.nl
rtvseaport.nl/agenda
Televisie: Ziggo 40
Radio: 107.8 FM ether & 89.0 FM kabel

Plug In speelt 'Dat denk je maar!'

IJmuiden - Gek, kierewiet, mesjokke, maf, debiel, gestoord, niet allemaal op een rijtje: 'Dat denk je maar!' Het nieuwe stuk van muziektheatergroep Plug In over mensen die enigszins in de war zijn en liefdevol worden verzorgd in een woongroep, die toch ook de nodige problemen kent. Een knotsgek verhaal boordevol muziek. En toch is het allemaal zo gek nog niet.
Van Koot en Bie tot Crowded House. Plug In heeft een heel palet aan succesnummers in hun voorstelling verwerkt en de kans is groot dat u ze allemaal kent! Voor deze productie heeft elke speler een aantal favoriete hits opgegeven. Daaruit heeft muzikaal leider Ruud Jansen samen met schrijver/regisseur Marcel Woning een selectie gemaakt, waarna het script is geschreven.
Bij de vorige voorstelling zorgden Abba en Herman van Veen voor een verrassende maar passende combinatie, in deze nieuwe voorstelling passeren 16 nummers van verschillende afkomst de revue. De voorstelling 'Dat denk je maar!' wordt opgevoerd in de theaterzaal van het Technisch College Velsen op vrijdag- en zaterdagavond 2 en 3 november om 20.00 uur en op zaterdag- en zondagmiddag 3 en 4 november om 14.30 uur. Kaarten à 15 euro zijn te bestellen via kaarten@theatergroepplugin.nl.
Plug In is te volgen op Facebook, Instagram en Twitter. Zie ook www.theatergroepplugin.nl. (foto: Linda van den Burg)

Ruim baan voor de bij

Haarlem - Op het dak van het hoofdkantoor van Veiligheidsregio Kennemerland staat sinds deze week een bijenkast. In deze kast zitten zo'n 14.000 bijen. De veiligheidsregio hoopt hiermee haar steentje bij te dragen aan het behoud van de bijen.

Imker Pim Lemmers schonk de bijenkast en inwonend volkje aan de veiligheidsregio. Keer op keer worden imkers bijgestaan door brandweermannen en –vrouwen als er ergens een nest moet worden weggehaald. Wanneer de brandweer niet op uitruk is, helpen de mannen en vrouwen graag een handje. Het motto van de brandweer is niet voor niets het redden van mens en dier. Wanneer een nest bijen wordt weggehaald, plaatst de imker ze namelijk in een nieuwe kast en geeft het bijenvolk aan jonge imkers of aan bedrijven, zoals in dit geval de veiligheidsregio.
Veiligheidsregio Kennemerland omvat naast de brandweer ook GGD Kennemerland en houdt zich met de veiligheid en gezondheid van inwoners en werkenden in de regio bezig. Het verwelkomen van de bijen past in het plaatje hoe de VRK (Veiligheidsregio Kennemerland) zich als bedrijf wil profileren, voornamelijk omdat hiermee de natuur in de regio geholpen wordt.
„Bijen hebben het zwaar, door deze specifieke plek op ons dak geven we ze een rustige habitat met bloemen en bomen in de directe omgeving. Het idee speelt om nog meer in het kader van duurzaamheid op te pakken wat tevens de bijen faciliteert. We zijn Pim erg dankbaar voor deze kans om met een klein gebaar iets te kunnen betekenen. Het lijkt naast ons huidige werk in het bestrijden, voorkomen van en voorbereiden op incidenten misschien wat nietig, maar we beseffen heel goed wat voor effect een bijenvolk kan hebben op de hele omgeving. Het is dan ook leuk dit terug te zien in de betrokkenheid en nieuwsgierigheid van onze collega's naar deze nieuwe 'medewerkers'."

Over een jaar kan de veiligheidsregio genieten van eigen VRK honing. Zover is het echter nog niet. Na het geven van een mengsel met vooral veel suiker keurt Pim de plek officieel goed en worden de bijen met rust gelaten. (foto: aangeleverd)

Reünie Pierlooptraining

Santpoort-Noord - 20 jaar geleden startte de eerste Pierlooptraining bij atletiekvereniging Suomi in Santpoort. Daarom nodigt trainer Cees van der Zwan alle oud-deelnemers en huidige zaterdagochtendlopers uit om deel te nemen aan de Pierlooptrainingreünie op zaterdag 8 september van 09.00 tot 10.00 uur. Direct aansluitend is er koffie en thee met een lekker hapje in het clubhuis van AV Suomi.

Kom langs en ontmoet oude bekenden en deel verhalen over de Pierloop! Anmelden is niet nodig. (foto: Noord-Hollands Archief)

111 jaarfeest

ZOETE VERLEIDING
VAN BAKKER JOS

WEERRIBBEN SKYR CAKE
APPEL KRUIMEL

NORMAAL
€ 4,95

€ 2,45

TEGEN INLEVERING
VAN 25 PUNTJES OP JOUW
KLANTENKAART

PITTIGE VERLEIDING
VAN BAKKER JOS

HAARLEMMERHOUT BAQUETTE
MET VENKEL, CHERRYTOMAATJES,
THYM EN PARMAZAANSE KAAS.

NORMAAL
€ 3,95

€ 1,95

TEGEN INLEVERING
VAN 20 PUNTJES OP JOUW
KLANTENKAART

MAANDBROOD
WIT METPIT

alleen
deze
maand

€ 2.45

MONNIKENDAGEN
DINSDAG & DONDERDAG

2 STUKS
€ 5.60

OF VOLKORENDAGEN
MAANDAG & WOENSDAG
VOLKORENBRODEN
2 STUKS € 4 20

BAKKER
Van Vessem

nieuwsgierig? BAKKERVANVESSEM.NL

DCIJ-nieuws

Stijn Tuijtel wint Kerst de Jong toernooi

IJmuiden - Elke echte IJmuidenaar boven de 100 veert op als hij of zij de naam Brille hoort, de bijnaam van Kerst de Jong, de legendarische oud-voorzitter van Stormvogels en Damclub IJmuiden (DCIJ) en voor de oorlog in werkend leven opticien in de Kennemerlaan. DCIJ eert zijn oud-voorzitter nog altijd met een sneldamtoernooi op de openingsavond van het damseizoen. Dammers uit Amsterdam, zoals John Stins en uit Haarlem als Stefan Stolwijk gaven acte de presence. De in Haarlem spelende Ron Tielrooy was ook aanwezig, maar Ron is natuurlijk gewoon een echte IJmuidenaar, ooit met slaande ruzie opgestapt. Ook dat gebeurt bij onze meestal rustige spelletje.
Het werd een opmerkelijke avond. Grote kanshebber voor de wisselbeker en de prijzen was natuurlijk Stefan Stolwijk, maar ook Kees Pippel, de sluwe oude vos, moet je natuurlijk nooit onderschatten. Maar Stefan kon niet winnen. Welke partij hij ook speelde en tegen wie dan ook, uiteindelijk werd het altijd weer remise. De strijd ging uiteindelijk tussen Stijn Tuijtel en Kees Pippel. Stijn (rechts op foto) won als enige na een spannende strijd van Wim Winter en dat was meteen het verschil in de eindstand. Stijn winnaar dus en Kees Pippel tweede en Wim Winter derde.
In de B-groep werden grote kansen toegedacht aan Cees van Duijvenbode, die dit jaar weer in het eerste tiental gaat meespelen. Met Van Duijvenbode erbij wordt het eerste van DCIJ een kanshebber voor de titel. Zal voorzitter Jesse Bos het nu eindelijk gaan meemaken, dat DCIJ volgend jaar weer in de hoogste klasse gaat meedoen? In de B-groep ging Jan Maarten Koorn (links op foto) met de eer strijken en hij stak natuurlijk ook de prijzen in zijn zak. (foto: aangeleverd)

Voetballen met beperking

Driehuis - Voetbalvereniging Waterloo is op zoek naar nieuwe spelers voor het G-team. Dit team is bedoeld voor mensen met een verstandelijke beperking, autisme, ADHD, maar ook voor mensen met een lichamelijke beperking. Zoals in elk normaal voetbalteam speel je voetbal, alleen op een half voetbalveld en aangepaste spelregels. Ook speel je gewoon in een competitie en speel je wedstrijden tegen andere voetbalteams. VV Waterloo is een sportclub voor jong en oud waar iedereen waarde heeft. Bij de club is jou beperking geen beperking en kun je gewoon jezelf zijn binnen het team. Meer weten? Mail naar Gvoetbalbijwaterloo@hotmail.com.

Filmavond voor vrouwen

De Brulboei - Een nieuw seizoen met mooie of leuke films op de tweede woensdag van de maand in Buurthuis de Brulboei: dé Filmavond voor vrouwen. De eerste avond is op woensdag 10 oktober en te zien is dan Tulipani: liefde, eer en een fiets. Tulipani is een sprookjesachtige tragikomedie over een romantische Zeeuwse boer. De film start om 20.00 uur en kaartjes à 3,00 euro zijn verkrijgbaar aan de zaal. Meer weten? Buurthuis de Brulboei, tel. 0255-510652.

Voor méér lokaal nieuws uit de regio!
ZIE ONZE SITES: JUTTER.NL EN HOFGEEST.NL

Koffieochtend in Petrakerk

IJmuiden - Donderdag 20 september is er weer een oecumenische koffieochtend. Deze wordt georganiseerd door de Petrakerk.

De activiteit wordt gehouden in de benedenzaal van de Petrakerk, ingang Spaarnestraat 8. Er is weer gelegenheid om, onder het genot van koffie of thee, leden van andere kerken te ontmoeten en spreken.
U bent van harte welkom tussen 10.00 en 12.00 uur.

Lezing over ontstaan van IJmuiden

IJmuiden - In het kader van Open Monumentendag geeft Cor Oudendijk, voorzitter van het IJmuider Zee- en Havenmuseum, op zaterdag 8 september om 14.00 uur en 15.30 uur een korte lezing over het ontstaan van IJmuiden. Waarom, waardoor en hoe ontstaat opeens een stad; een stad die niet was voorzien en niet was gepland en in honderd jaar tijd is uitgegroeid tot een plaats vol bedrijvigheid en met 30.000 inwoners.

Het indrukwekkende verhaal over het graven van het Noordzeekanaal, de kanaalgravers die van verre kwamen, over de visserij en de eerste bebouwing. De lezing duurt ongeveer 3 kwartier en is gratis bij te wonen na betaling van museumentree. De Museumkaart is geldig.

Het museum staat op de Havenkade 55 in IJmuiden. Zie www.zeehavenmuseum.nl.

Klootschiet-journaal

Velsen - Op zaterdag 1 september was het de eerste dag voor het nieuwe klootschiet seizoen. Bijna iedereen was weer fris en uitgerust terug van vakantie, hoewel er enkelen waren, die hadden besloten de vakantieperiode nog wat te rekken. Toch was een opkomst van 16 personen meer dan gemiddeld, dus er met vier teams worden gespeeld.

De eerste route ging door omgeving Beeckestijn. Met zo'n 21 graden was het prima speelweer en het team met Rob, Sander, Sonja en Nico bleek ook nog eens in prima vorm te verkeren door ket parcours in 66 schoten en 101 meter af te sluiten. Tweede met 76 schoten en 6 meter werden Gerda, Harm en Raymond.

De andere teams moesten nog wat aan de conditie werken. Zo werden Bertie, Jan Gr., Lia en Els derde met 94 schoten en vierde Jan St., Cees Monique en Joke met 100 schoten. Zie ook www.fullspeedsport.club of bel 06-24973470.

Tata neemt duurzamere locomotieven in gebruik

IJmond - Vanaf deze week gaat bij Tata Steel de eerste van een nieuw type duurzamere locomotief rijden. Deze is zuiniger, schoner en stiller dan de huidige locomotieven van hetzelfde type.

De nieuwe locomotief gaat onder meer rijden op het Gildenspoor, de spoorlijn die het staalbedrijf verbindt met de buitenwereld via het station van Beverwijk en de buitenhavens.
„We streven ernaar om de verversstromen op, van en naar ons terrein zo min mogelijk impact op het milieu en de omgeving te laten hebben", aldus Hans van den Berg, directeur van Tata Steel in IJmuiden. „Met de introductie van dit nieuwe type locomotief zetten we een flinke stap vooruit op het gebied van het verder verduurzamen van onze processen. Dat is goed nieuws voor het milieu, maar ook voor de mensen die in de omgeving van ons bedrijf wonen."
Het nieuwe type locomotief stoot minimaal 96% minder stikstofoxide (NOx) en minimaal 95% minder roet uit dan het oude model. Tevens gebruikt dit type 22% minder brandstof. De locomotief is ontworpen met de speciale geluidseisen voor de Gildenlijn als uitgangspunt. Transport over het Gildenspoor wordt hierdoor een stuk stiller.
De nieuwe locomotief, waarvan er aan het einde van dit jaar drie rijden, heeft een ander uiterlijk dan de overige locomotieven van Tata Steel. (foto: Tata Steel)

James Lisney start nieuwe seizoen in 't Mosterdzaadje

Santpoort-Noord - Er bestaan tradities die je zo lang mogelijk in ere moet houden. Eén daarvan is de opening van het nieuwe concertseizoen door de Londense pianist James Lisney. Hij doet het al jaren en tot groot genoegen van het publiek die dat niet wil missen. Op vrijdag 7 september om 20.00 uur en op zondag 8 september om 15.00 uur geeft hij een gevoelige aftrap met twee oorstrelende programma's.
Drama en vreugde zullen elkaar op vrijdag afwisselen in de muziek van Chopin (opus 35 waarin de beroemde Marche Funèbre) en het lichtvoetiger werk van o.a. Poulenc, Debussy en Chaminade. Op zondag staat een van de laatste Beethovensonates centraal (opus 110) en horen we bewerkingen die Liszt schreef op de beroemde liederen van Schumann.
Waar Lisney eerst erg moest wennen aan de nabijheid van zijn publiek, gewend als hij is over de hele wereld in grote zalen te spelen, is hij er nu helemaal verknocht aan geraakt. Hij verheugt zich op dit concert evenzeer als zijn fans. Niet alleen van zijn prachtig pianospel, ook zijn verhaal erbij maakt zijn concerten tot een groot genoegen. 't Mosterdzaadje, Kerkweg 29, Santpoort-Noord 023-5378625. Vanaf een half uur voor aanvang is de zaal open. Toegang vrij, een bijdrage in de onkosten wenselijk. Zie ook www.mosterdzaadje.nl. (foto: aangeleverd)

'Wat bezielt ze eigenlijk?'

Tentoonstelling over vakmanschap

Santpoort-Noord - Wat beweegt of bezielt al die mensen in Santpoort-Noord toch om elke dag maar weer met grote ijver en vol enthousiasme hun vak uit te oefenen?

John Oosterhuis heeft 56 personen uit het dorp in zijn studio op de foto gezet, waarin het vakmanschap moest uitstralen. Elke persoon leverde een zelf geschreven motivatie en / of bezieling in. Wat een mooie teksten kwamen er los, vaak slechts samen gevat in een paar zinnen. Samen met de foto's werd het een mooi verhaal over wat hen motiveert en soms ook waarom ze zo van dit dorp houden.
Van de foto's en de teksten is een boekje samen gesteld. Tijdens de expositie is dit boekje te koop.
De foto's met de teksten zijn te bezichtigen op de zaterdagen 8 en 15 september van 11.00 tot 18.00 uur. Plaats: Dorpskerk Santpoort-Noord, Burg. Enschedélaan 65. (foto: aangeleverd)

KENNISGEVING

Wabo, reguliere procedure, vergunningen verleend

De Omgevingsdienst Noordzeekanaalgebied maakt namens Gedeputeerde Staten van provincie Noord-Holland bekend dat zij twee vergunningen ingevolge de Wet algemene bepalingen omgevingsrecht (Wabo) heeft verleend.

De vergunningen betreffen:
- het tijdelijk plaatsen van een container als verblijfsruimte voor personeel, met een instandhoudingstermijn tot en met 23 augustus 2033;
- het vervangen van een bestaande opslagtank voor dieselolie en het terugplaatsen van de opslagtank in een zeecontainer op een andere locatie, naast de schoonteerpompenkamer.

Datum besluit: 27 augustus 2018, 29 augustus 2018
Aanvrager: Tata Steel IJmuiden B.V.
Locatie: Wenckebachstraat 1, Velsen-Noord
Zaaknummer: 8424876, 8454066

Meer informatie over deze vergunningen kunt u vinden op www.odnzkg.nl onder bekendmakingen. Heeft u een vraag over deze procedures dan kunt u gebruik maken van het contactformulier op www.odnzkg.nl. Er wordt dan contact met u opgenomen.

Bezwaar
Als u belanghebbende bent bij de besluiten, kunt u binnen zes weken na de dag van bekendmaking daarvan een bezwaarschrift indienen bij Gedeputeerde Staten van Noord-Holland, ter attentie van de secretaris van de Hoor- en adviescommissie, Postbus 3007, 2001 DA Haarlem. Vermeld in uw bezwaarschrift altijd de datum, uw naam, adres, handtekening, het referentienummer/kenmerk van het besluit (of stuur een kopie van het besluit mee) en de reden(en) waarom u bezwaar maakt. Dient iemand anders namens u een bezwaarschrift in, stuur dan een machtiging mee. Verder verzoeken wij u om uw telefoonnummer in het bezwaarschrift te vermelden.

Het indienen van een bezwaarschrift schort de werking van het besluit niet op. In spoedgevallen kan tijdens de bezwaarschrift-procedure een voorlopige voorziening worden gevraagd aan de voorzieningenrechter van de Rechtbank Noord-Holland, Sector Bestuursrecht, postbus 1621, 2003 BR Haarlem. Voor het behandelen van het verzoek worden griffiekosten in rekening gebracht. U kunt ook digitaal het verzoekschrift indienen bij de genoemde rechtbank via http://loket.rechtspraak.nl/bestuursrecht.

Voor meer informatie over het instellen van beroep kunt u de brochure 'Bezwaar en beroep tegen een beslissing van de overheid' downloaden van de website www.rijksoverheid.nl. Voor algemene informatie over procedures kunt u ook bellen met de rijksoverheid op telefoonnummer 1400 (lokaal tarief). De bekendmaking van de besluiten is gelijk aan de hierboven genoemde data van de besluiten.

Omgevingsdienst
noordzeekanaalgebied

BEENHAKKER
SERVICE EN KWALITEIT SINDS 1904 TEGELS & BOUWSTOFFEN

NIEUWE SERIE: XCLUSIVE PAINT
De Xclusive Paint Mix 20,5x20,5 is een keramische patroontegel, ideaal voor de badkamer en toilet. De Xclusive Paint serie bestaat uit vele kleurrijke patronen. De kleur zijn helder weergegeven en lijken erop geschilderd. De Xclusive Paint Mix 20,5x20,5 is een samengestelde patroontegelvloer van 25 verschillende patroontegels decors. De Xclusive Paint Mix 20,5x20,5 is uit voorraad verkrijgbaar voor maar €49,95 per m2!

MAAK BIJ AANKOOP VAN €250 OF MEER AAN TEGELS VAN DEELNEMENDE MERKEN KANS OP EEN STEDENTRIP
Kijk voor informatie en voorwaarden op www.beenhakkertegels.nl/stedentrip

Dokweg 36 - 1976 CA IJmuiden - 0255-514010 - www.beenhakkertegels.nl

Warme Bakker AD KETELS
Willemsplein 13 ☎ 0255-514472 / Cepheusstraat 25 ☎ 0255-511599
Lange Nieuwstraat 779 IJmuiden ☎ 0255-534495
Zeewijkplein 19 IJmuiden ☎ 0255-537606
W.C. Marsmanplein Haarlem ☎ 023 5396336
Rijksstraatweg 104 Haarlem ☎ 023 2021655
Voor dagelijks vers en het allerbeste brood en banket bent u bij ons aan het juiste adres!

ONBETWIST UW BOSSCHE BOLLEN SPECIALIST

VRIJDAG EN ZATERDAG

Eenpersoons koek:
BOTERKOEK *Met echte boerderij roomboter* — Per stuk € 1,50

Weer naar school? Bolletjes mee! **WITTE BOLLEN** — 4 bollen voor € 1,-
Ovenverse en superzachte bollen

BROOD VAN DE MAAND SEPTEMBER: 100% spelt en zadenmix — Per stuk
PÚÚR SPELT *Géén E-nummers, géén melk, géén suikers, géén vet!* € 1,75
Bij aanschaf van 2 Púúr Spelt krijgt u voor 250 Piggy punten een origineel Keezenspel (winkelprijs €16,-)

WEEKENDGEBAK: *Fris en fruitig gebakje*
LEMON MANGO
Met romige bavaroise van vers gepureerd fruit € 1,75

MAANDAG T/M DONDERDAG

Het is er weer: Per stuk € 1,50
GEVULD SPECULAAS *Met de lekkerste speculaaskruiden en amandelspijs*

5 sneetjes gezond en lekker: **MUESLISNEETJES** — 5 stuks € 1,10
Met meergranen, rozijnen en lekker veel noten

ONZE VASTE DAG-AANBIEDINGEN: MAANDAG 3 broden wit, bruin of volkoren 5,95. DINSDAG 11-Granenbrood 2 + 1 GRATIS! WOENSDAG rozijnenbollen 2 + 1 gratis. DONDERDAG gevulde koek 1,30. VRIJDAG slagroomschnitt 7,75. ZATERDAG 6 witte bollen 2,10.

WONEN.NL
MAAK VAN JE HUIS JOUW DROOMHUIS!

SOCIUS
Maatschappelijk Dienstverleners
www.socius-md.nl

Themabijeenkomsten

Grip op je knip

Voor iedereen die wil leren om beter om te gaan met geld bieden wij drie bijeenkomsten aan met verschillende thema's. U kunt ze allemaal bezoeken of een thema uitzoeken die u het meest aanspreekt. De bijeenkomsten worden op **verschillende locaties** gehouden. Deelname is gratis.

Bijeenkomst 'Maandbegroting'
- Ik wil een overzicht van mijn financiën.
- Voor welke kosten moet ik reserveren?
- Kan ik nog ergens op bezuinigen?

Datum : Dinsdag 25 september van 9.30 – 11.30 uur
Locatie : Buurtcentrum de Spil, Frans Halsstraat 29, 1971 VZ IJmuiden

Bijeenkomst 'Schulden'
- Ik ben bang om mijn post te openen.
- Waar kan ik terecht als ik schulden heb?
- Hoe voorkom ik nieuwe schulden?

Datum : Maandag 22 oktober van 9.30 – 11.30 uur
Locatie : Buurtcentrum de Stek, Heirweg 2, 1951 CD Velsen-Noord

Bijeenkomst 'Boodschappengeld'
- Ik heb leefgeld, hoe kom ik ermee rond?
- Ik heb nooit geld voor verjaardagen.
- Hoe maak ik bewust keuzes?

Datum : Donderdag 29 november van 9.30 – 11.30 uur
Locatie : Buurtcentrum de Dwarsligger, Planetenweg 338, 1974 BP IJmuiden

Heeft u interesse?
Aanmelden het liefst via email ldejong@socius-md.nl en anders via telefoonnummer 088 – 88 76 900, Lisanne de Jong of Sharon Koning.

Feest in Speeltuin Santpoort

Santpoort-Noord – Speeltuin Santpoort heeft lange tijd gespaard om speeltoestellen te kunnen vervangen. Zo was de Mayatempel oud en de loopbrug met glijbaan en hanglussen aan vervanging toe.

In de winter was er uitgebreid overleg met een fabrikant van speeltoestellen in de hoop dat in het voorjaar het speeldorp opgebouwd was. De te oude speeltoestellen werden afgebroken maar toen ontstond er vertraging door leveringsproblemen en griep bij de werknemers bij deze firma. Pas aan het begin van de zomer kon gestart worden met de opbouw.
Maar ook moesten diverse speeltoestellen verplaatst worden om aan de veiligheidseisen van juiste onderlinge afstand tussen de toestellen te kunnen voldoen. Van ouders en kinderen werd geduld gevraagd wat hen soms zwaar viel omdat er beperkt gespeeld kon worden.
Na het bouwen moest eerst nog een onafhankelijke veiligheidskeuring door een officiële instantie plaats vinden voordat het speeldorp vrijgegeven kon worden.
Nu is het zover dat de feestelijke opening plaats kan vinden op zaterdag 8 september. Vanaf 13.15 zal de Funband van de muziekvereniging Soli op de stoep voor de speeltuin aan de Valckenhoeflaan een uitvoering geven. Om 13.30 zal de locoburgermeester Bram Diepstraten ontvangen worden door middeleeuwers die hem naar de toren van het speeldorp begeleiden samen met de Funband. Daar zal de locoburgermeester na een trompetsignaal de vlag van de graaf van Holland in top te hijsen. Dan speelt de Funband nogmaals. Vervolgens wordt een spannend spel gedaan waarbij een 'boef' gezocht moet worden die zich in de speeltuin verstopt heeft. Als deze gevonden is gaat hij voor straf naar de schandpaal. Ook is er tot en met zondag een groot springkasteel met glijbaan.
Op zaterdag is de toegang vrij. Ook wordt er getrakteerd. Aan de kinderen wordt gevraagd als jonkvrouw of ridder verkleed te komen spelen. Voor het fraaist verklede kind is er een prijs. (foto: aangeleverd)

Trampolineseizoen geopend

Velsen - Afgelopen zondag werd het springseizoen van turnvereniging TVIJ op ludieke wijze geopend. Met een fotoactie aan het surfmeer in Velserbroek ging niet alleen het springseizoen, maar ook het Actiejaar Nieuwe Zaal" van start. Trampolinespringers van TVIJ werden in het stralende zonnetje gefotografeerd met de skyline van Velserbroek op de achtergrond. Met deze actie werd geld opgehaald voor de inrichting van de nieuwe trainingsaccommodatie, die TVIJ in het jaar 2020 hoopt te kunnen openen. Mede door het mooie weer was het een geweldige middag die, naast een leuk bedrag voor nieuw materiaal, prachtige foto's heeft opgeleverd. Het was niet makkelijk een keuze voor de krant te maken, op deze foto is Ella Edwards uit Santpoort-Noord te zien.
Inmiddels is het bedrijfsplan voor de nieuwe accommodatie zo goed als klaar en staan er gesprekken met aannemers op de agenda, zodat het kostenplaatje iets concreter gemaakt kan worden.
Ondertussen gaan onze sporters natuurlijk door. Binnenkort starten de kwalificatiewedstrijden voor het WK in Sint Petersburg, uiteraard zal Romana Schuring van TVIJ ook proberen een felbegeerd startbewijs in handen te krijgen. Voor onze andere springtoppers beginnen de plaatsingswedstrijden voor het NK eind september, dus er is zeker alweer werk aan de winkel.
Ben je geïnteresseerd in trampolinespringen of freerunnen (nieuw bij TVIJ), stuur dan een mailtje naar info@tvij-trampoline.nl en vraag een gratis proefles aan. Maar wees er snel bij, want lessen beginnen al aardig vol te raken. (foto: aangeleverd)

Open dag Kerbert Dierentehuis

IJmuiden - Kerbert Dierentehuis aan de Heerenduinweg 8 in IJmuiden houdt op zondag 30 september de jaarlijkse open dag. Deze duurt van 12.00 tot 16.00 uur.
Er zijn verschillende activiteiten zoals lezingen. Ook kan men allerlei informatie verkrijgen en kan men en een kijkje in het asiel en Knaagdierencentrum nemen. Iedereen is welkom.

Toren St. Bavo beklimmen

Haarlem - Het Gilde Haarlem gaat woensdag 12 september weer de toren van de Grote Kerk ofwel St. Bavo beklimmen. Vooraf wordt een rondje rond de kerk gelopen. Gaat u mee? De groep verzamelt om 13.30uur bij het beeld van Laurens Janszn. Coster op de Grote Markt. De kosten zijn 12,50 euro inclusief een kopje koffie/thee. Aanmelden via www.gildehaarlem.nl of gildewandelingen@gmail.com.

WONEN.NL
MAAK VAN JE HUIS JOUW DROOMHUIS!

Cursusjaar van start bij Volksuniversiteit

Velsen - Vanaf 24 september gaan er weer diverse cursussen van start bij de Volksuniversiteit Velsen. Cursussen variëren van Breien en Haken, het maken van een mozaïek, NLP en Mindfulness tot aan diverse taalcursussen op diverse niveaus. Kijk snel op http://www.kunstformvelsen.nl voor alle cursussen en data. Meer informatie vooraf: kom dan vooral naar de informatieavond op 12 september van 18.30-21.00 uur bij de Bibliotheek op het Dudokplein in IJmuiden.
Bij de Volksuniversiteit Velsen werken we uitsluitend met gediplomeerde docenten en niet al te grote groepen. Hierdoor is er een ongedwongen fijne sfeer met kwaliteit van hoog niveau. En hoewel de naam universiteit anders suggereert kan iedereen, ongeacht achtergrond, bij ons betaalbaar een cursus volgen. De lessen worden gegeven op het Vellesan Collega, Tiberiusplein 5 in IJmuiden.
Op 12 september organiseert de Volksuniversiteit een informatieavond in de Bibliotheek. U bent hier welkom tussen 18.30 en 21.00 uur. Diverse docenten zullen aanwezig zijn om u extra uitleg te geven over de cursussen zodat u precies weet wat u kunt verwachten. (foto: aangeleverd)

Open Monumentendag

Velsen - De gemeente Velsen viert op zaterdag 8 september de Open Monumentendag. Aansluitend op het landelijke thema staat deze dag in het teken van 'In Europa'.

Of het nu om bodemvondsten gaat, om roerende en onroerende monumenten, of om immaterieel erfgoed: overal zit wel een Europese dimensie aan. Reden om 2018 uit te roepen tot het Europese Jaar van het Cultureel Erfgoed. In aansluiting daarop is dit jaar het thema van de Open Monumentendag 'In Europa'. Dat betekent dat de verhalen over monumenten eens op een andere manier worden verteld, namelijk geplaatst in een Europese context. Op deze manier kijken we niet alleen naar de geschiedenis van Velsen op zich, maar zien deze vooral in relatie tot de landen om ons heen. Hoe is Velsen beïnvloed geweest door deze landen?

Tijdens de Open Monumentendag op zaterdag 8 september worden op verschillende locaties speciale openstellingen en activiteiten voor publiek georganiseerd. Informatie hierover is te vinden in een brochure getiteld: 'Van Verre en Velsen'. Deze is gratis af te halen bij boekhandel Bredero in Santpoort-Noord, boekhandel The Read Shop, het gemeentehuis en de bibliotheek in IJmuiden en de bibliotheek in Velserbroek. Zie ook openmonumentendag.nl.

Bibliotheek biedt hulp bij digitale diensten

Velsen - De online wereld wordt steeds groter. Steeds meer bedrijven en organisaties bieden hun diensten digitaal aan. Zo ook Bibliotheek Velsen. Klanten kunnen hun boeken verlengen via de website of de app en via de online bibliotheek kunnen e-books worden geleend of een gratis online cursus worden gevolgd. Om klanten bij deze diensten te ondersteunen introduceert de bibliotheek het gratis inloopspreekuur Digitale Bibliotheek. Vanaf maandag 24 september van 14.00 uur tot 15.00 uur kunnen klanten al hun vragen stellen over de digitale dienstverlening van de bibliotheek. Ook de overheid werkt steeds meer digitaal. Dit kan ingewikkeld zijn. Bibliotheek Velsen biedt de gratis cursus Werken met de e-overheid aan voor inwoners van Velsen die moeite hebben met het vinden van hun weg binnen de digitale overheid. In vier lessen leren deelnemers een DigiD aan te maken, een afspraak online te maken bij de gemeente en een WW- of AOW-uitkering aan te vragen.

Inwoners die nog helemaal geen ervaring hebben met de computer en internet kunnen deelnemen aan de gratis cursus Klik & Tik, waar ze de eerste basisvaardigheden van de computer onder de knie kunnen krijgen.

In samenwerking met Seniorweb organiseert de bibliotheek nog meer cursussen, lezingen en inloopspreekuren op het digitale vlak. Zo start op 13 september de cursus Hoe en wat met de Samsung Galaxy tablet en is er op 11 oktober een lezing over kunstmatige intelligentie.

Meer informatie over alle digitale activiteiten of inschrijven is mogelijk via de servicebalies in IJmuiden en Velserbroek, telefonisch of via de website www.bibliotheekvelsen.nl. (foto: aangeleverd)

SPORTEN IN VELSEN

LTC Hofgeest begroet Dutch tennissers en badmintonners

Tijdens de TOSS ochtend op dinsdagochtend 21 augustus heetten de 60+ leden van tennisvereniging LTC Hofgeest de leden van Dutch Tennis en de leden van de badminton welkom bij de club!

Na een periode van voorbereiding en gesprekken met de Gemeente Velsen zijn de Dutch Tennis en badminton groepen uit de Zeewijkhal IJmuiden en het Polderhuis Velserbroek opgenomen als lid van de LTC Hofgeest in Velserbroek.
De twee groepen bestaan samen ongeveer uit 55 leden die elke woensdagochtend in de Zeewijkhal en vrijdagmiddag in het Polderhuis hun partijen spelen. Deze jarenlange activiteit onder leiding van Dick Klinge dreigde te moeten stoppen. Gemeente Velsen kon deze sportactiviteit niet meer regelen maar vond het tegelijkertijd ook jammer dat dit niet meer door kon gaan. Het plan was om de Dutch Tennissers en badmintonners onder te brengen bij een sportvereniging en de gemeente klopte daarom aan bij LTC Hofgeest. Na een aantal gesprekken en het maken van goede afspraken is besloten om deze groepen op te nemen bij LTC Hofgeest.
Hierdoor ontstaat er misschien wel een kruisbestuiving; Dutch Tennissers en badmintonners kunnen op werkdagen overdag altijd bij LTC Hofgeest komen om te tennissen maar ze kunnen ook hun eigen spel spelen op de mini-tennisbanen die aanwezig zijn op het tenniscomplex. Daarentegen kunnen de bestaande 60+ leden van LTC Hofgeest ook een partijtje Dutch Tennis spelen in een van de sporthallen! Het was een gezellige ochtend, er werd veel met elkaar gesproken en ervaringen werden uitgewisseld. Uiteraard werd er op koffie en iets lekkers getrakteerd.

Nieuwe leden zijn altijd welkom bij LTC Hofgeest! Aanmelden of meer informatie (ook over proefspelen in een van de sporthallen of op sportpark Hofgeest) via ledenadministratie@ltchofgeest.nl. (foto: aangeleverd)

SPORTKRANT

SPORTLOKET VELSEN
volop in beweging

POWERED BY GEMEENTE VELSEN

Deze sportkrant is een uitgave van Sportloket Velsen • www.sportloketvelsen.nl • www.zwembadvelsen.nl September 2018

Evenementenkalender

9 september	*Pierloop Velsen* *www.pierloop.nl*
9 september	*Sporthal Zeewijk in Beweging* *www.sportloketvelsen.nl*
28 september	*Discozwemmen* *(after summer party)* *www.zwembadvelsen.nl*
29 september	*IJmuiden Kust Trail* *www.mudsweattrails.nl*

Nieuwe startgroep baby- peuterzwemmen

Iedere donderdag of vrijdag kunnen (groot)ouders op een leuke en ontspannen wijze samen met hun (klein)kind zwemmen tijdens het baby- en peuterzwemmen.
Met het zingen van vrolijke liedjes leren de kleintjes zich op hun gemak te voelen in het water. Op speelse wijze leren kinderen de basistechniek van het zwemmen en leert het zichzelf te redden in het water. Het baby- en peuterzwemmen is voor kinderen vanaf 3 maanden.
De groepen zijn ingedeeld per geboortejaar. Vanaf september starten we met twee nieuwe groepen met kinderen uit het geboortejaar 2018. Op donderdag 14.45-15.15 uur en vrijdag 10.50-11.20 uur. U mag altijd een proefles mee komen doen.

Voor meer informatie: www.zwembadvelsen.nl

Pierloop

Op zondag 9 september start de Pierloop op de bekende locatie nabij Sporthal IJmuiden Oost. De starts van alle afstanden zullen plaatsvinden in de ochtend. Kijk voor de tijden op www.pierloop.nl. Naast een Guppenloop en Jeugdloop kunnen de lopers kiezen uit 5, 10 en 15 kilometer. Een mooie verandering in het parcours is dat de voet van de pier ook daadwerkelijk meegenomen wordt; zo doet de Pierloop zijn naam eer aan. De finish van de loop vindt traditiegetrouw plaats op Plein 40-45. Doe mee of moedig de lopers aan!

Online sport-accommodatie huren

Het sportseizoen is weer begonnen. Huur bij ons vanaf 3 september online heel eenvoudig een gymzaal, sporthal, tennisbaan, hobby-/vergaderruimte. Ga naar www.sportloketvelsen.nl en bekijk de beschikbaarheid van een sporthal of gymzaal, reserveer online en betaal direct per iDEAL. Voor de gymzalen en het tennispark is een sleutel nodig deze kan tegen een borg worden gehaald in Sporthal IJmuiden-Oost.

Hoe kan een reservering worden gemaakt?
- Ga naar: www.sportloketvelsen.nl
- Kies de button: online reserveren
- Klik een accommodatie aan en kies de gewenste datum en het tijdstip
- Klik op reserveren: log in met je account of registreer je account wanneer je er nog geen hebt.

Weg met die vakantie kilo's

In zwembad De Heerenduinen is het aquasport-seizoen weer van start gegaan.

- Aquajoggen • Aquarobic en Aquarobic 55+
- Aquabootcamp • Aquagym 55+
- Aquavaria • Trimfit

Voor meer informatie www.zwembadvelsen.nl

Zwembad De Heerenduinen biedt het echte Zwem-ABC

In Nederland mag iedereen zwemles aanbieden en een zwemdiploma uitgeven. Dit is namelijk niet wettelijk geregeld. De verschillende zwemdiploma's leiden helaas niet altijd op tot dezelfde Nationale Norm Zwemveiligheid.

Wij hebben echter de Licentie Nationale Zwemdiploma's en worden elk jaar onafhankelijk getoetst door de stichting Nationale Raad Zwemveiligheid (voorheen Nationaal Platform Zwembaden | NRZ). Zo weet je als ouder zeker dat de zwemlessen en het zwemdiploma voldoen aan de meest recente kwaliteitscriteria en leg je de basis voor een leven lang zwemplezier en zwemveiligheid.

Dit geeft als ouder/verzorger 4 zekerheden:
√ Gediplomeerde en gekwalificeerde zwemonderwijzers, zodat uw kind in veilige handen is en met plezier naar zwemles gaat. Zo werken de zwemonderwijzers volgens de Gedragscode Zwembranche, hebben een Verklaring Omtrent Gedrag (VOG) en blijven bijgeschoold.
√ Uw kind ontvangt de Nationale Zwemdiploma's A, B en C. Met het behalen van het Nationaal Zwemdiploma C voldoet uw kind aan de Nationale Norm Zwemveiligheid. Deze officiële diploma's worden bijvoorbeeld erkend door brandweer, politie en sportopleidingen voor de uitoefening van verschillende beroepen.
√ Wij hanteren een helder beschreven zwemlesmethode. Tijdens de zwemles wordt u als ouder ook goed op de hoogte gehouden van de vorderingen van uw kind.
√ Een constante kwaliteit van de zwemlesaanbieder, geborgd door onafhankelijke jaarlijkse controle en toetsmomenten bij het diplomazwemmen.

Kortom: Kies bewust en ga voor zekerheid. Bij zwembad De Heerenduinen kunnen kinderen vanaf 4 jaar al starten met het volgen van zwemlessen.

De Heerenduinen biedt zwemles op maat met veel persoonlijke aandacht voor uw kind. Ieder kind lest op zijn eigen niveau. Maandelijks is er afzwemmen voor het A-, B-, en C-diploma.

De ervaring leert dat het belangrijk is om naast de zwemlessen, veel te oefenen. Uw kind mag op vertoon van een geldige leskaart altijd gratis komen oefenen (onder begeleiding van een betalende volwassene) op woensdagmiddag, zaterdag- en zondagochtend tijdens de uren recreatief zwemmen!

Kijk op www.zwembadvelsen.nl voor meer informatie over de zwemlessen.

9 september Sporthal Zeewijk in beweging!

Op deze dag organiseren badmintonclub B.C. Velsen, Volleybalclub Smashing Velsen, Korfbalclub DKV en Sportcafé Nol een opensportdag in de Sporthal Zeewijk. We dagen de bewoners van Velsen uit om mee te doen aan de verschillende sporten.

Tussen 13.00 – 16.00 uur zullen er wisselende demonstraties zijn van bovengenoemde clubs. Tevens kan iedereen, jong of oud, diverse sporten zelf uitproberen. De manier om te ontdekken hoe leuk sporten is! Dus kom even mee badmintonnen, volleyballen of korfballen. Alle materialen zijn aanwezig je hoeft alleen je sportschoenen mee te nemen.

Om ook met andere sporten kennis te maken, zullen deze middag ook aanwezig zijn:
- Free Running, Wesley4motion
- Judo vereniging, Jos Kops
- Fietscrossclub, Wijkeroog
- Dansschool, Feel Good Moves
- Dartclub, Jeugd VK
- Drone, demonstratie

Voor alle bovengenoemde sporten geldt dat deze voor jong tot oud te beoefenen zijn.
Als extra uitdaging zal er een parcours uitgezet zijn langs de verschillende sportclubs, als je deze volbrengt en je stempelkaart vol is, wacht er een lekkere traktatie op je in Sportcafé Nol!
Kom dus allemaal zondag 9 september en doe mee! Samen brengen we Sporthal Zeewijk in beweging!

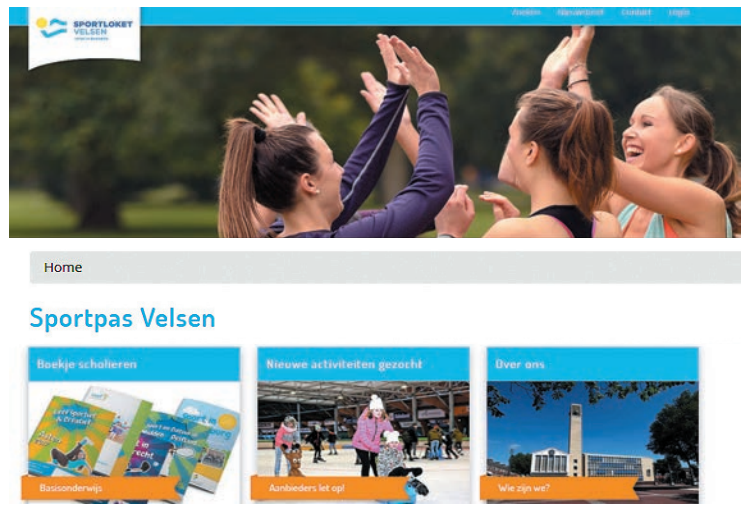

Sportpasvelsen vervangt de JeugdSportPas

Na ruim 10 jaar JeugdSportPas Velsen gaat Sportloket Velsen samenwerken met een nieuwe (jeugd)sportpasaanbieder: Sport- en Cultuurimpuls. In Velsen maakte basisschool leerlingen de afgelopen jaren kennis met vele mooie sporten die de gemeente rijk is. Hiervoor werd de jeugdsportpas ingezet. Hetzelfde concept willen we breder trekken dan alleen de jeugd om zo ook jongeren, volwassenen en senioren kennis te laten maken met verschillende sporten. Doel: méér Velsenaren vitaal in beweging brengen met een duidelijk sport- en beweegaanbod voor iedereen!

Hoe werkt de nieuwe sportpas?
SportPasVelsen zal begin september van start gaan en is bedoeld om de kinderen van groep vier tot en met acht kennis te laten maken met drie tot vier verschillende sporten per jaar. Diverse sportverenigingen hebben zich al aangesloten en bieden een diversiteit van kennismakingslessen aan. Het uitgebreide kennismakingsaanbod en de vele deelnemende sportverenigingen zijn voortgekomen uit dit vernieuwde initiatief. SportPasVelsen heeft een eigen website, leerlingen kunnen zich via de website aanmelden. Ook zal er specifiek aanbod voor volwassenen en ouderen gecreëerd worden die dit jaar nog via een brochure én de website getoond zullen worden!

Ga naar de website www.sportpasvelsen.nl voor meer informatie, inschrijven of voor het aanbieden van een sport/activiteit.

DKV: Door Korfbal Vriendschap

DKV bestaat ruim 60 jaar. Het is een leuke en gezellige vereniging en altijd op zoek naar nieuwe leden jong en oud.

Naast dat je sportief bezig en dus gezond bezig bent is korfbal goed voor de sociale contacten. Het is een teamsport (gemengd, uniek in de wereld) waar geleerd wordt om samen te werken. Er worden veel nieuwe vrienden gemaakt waardoor er ook vaak buiten het korfbal veel tijd met elkaar wordt doorgebracht. DKV organiseert allerlei activiteiten zoals een spelletjesavond, kamp en familietoernooi.
Lijkt het jou leuk om een keer bij ons te komen kijken of mee te trainen? Stuur dan een mailtje naar: dkv.ijmuiden@knkv.nl. Je traint 1 a 2 keer per week en op zaterdag speel je een wedstrijd. We hebben een buiten- en binnen seizoen. De jeugdleden betalen het eerste kwartaal na aanmelding geen contributie. Zie ook www.dkv-ijmuiden.nl
DKV is op dit moment druk bezig met het organiseren van het jaarlijkse schoolkorfbaltoernooi dat dit jaar plaatsvindt op zaterdag 27 oktober. Ook geeft DKV op maandag 17 en woensdag 19 september gratis clinics voor kinderen van groep 3 t/m 6 in Sporthal Zeewijk van 17.00 tot 19.00 uur. (foto: aangeleverd)

Kom ook gezellig korfballen bij D.K.V. IJmuiden!

D.K.V. IJmuiden is een leuke en gezellige vereniging en altijd op zoek naar nieuwe leden. Naast dat je sportief en dus gezond bezig bent is korfbal goed voor de sociale contacten.
Het is een teamsport (gemend, uniek in de wereld) waar geleerd wordt om samen te werken. Er worden veel nieuwe vrienden gemaakt waardoor er ook vaak 'buiten korfbal' veel tijd met elkaar wordt doorgebracht.

D.K.V. organiseert ook allerlei leuke activiteiten zoals: spelletjesavonden, kamp, familietoernooi, clinics en nog veel meer!

Lid worden kan al vanaf 3 jaar!

Lijkt het jou leuk om een keer bij ons te komen kijken en/of mee te trainen?
Stuur een mailtje naar: dkv.ijmuiden@knkv.nl
of kijk voor meer informatie op: www.dkv-ijmuiden.nl

RKVV VELSEN is er voor iedereen!

Het belooft weer een prachtig seizoen te worden en de voetbalvelden liggen er zeer mooi bij. RKVV Velsen is een vereniging waar iedereen zich thuis moet voelen of je nu voor de hoogste prestaties gaat of juist komt voor de gezelligheid.

Onze jeugdafdeling is zeer voortvarend van start gegaan en heeft weer op een goede instroom mogen rekenen. De eerste bekerwedstrijden zijn achter de rug. Op al onze lichtingen staan selectietrainers die ook aandacht hebben voor spelers in de recreatieve elftallen. Ontwikkeling kan fluctueren dus we kijken in alle leeftijdscategorieen naar verborgen talenten. Het belangrijkste blijft toch het plezier in het voetbal, de gezelligheid en ook onze activiteitencommissie heeft een uitgebreid programma opgesteld voor de jongens en meisjes zoals voetvolley, sinterklaasfeest, lichttrainingen onder leiding van de selectie vrouwen en mannen, voetbalkamp etc. In de herfstvakantie is ook weer het PANNA-evenement. Inschrijven is mogelijk ook als je geen lid bent van RKVV Velsen. De voetbalschool start weer op 23 september met trainingen.

De Velsen vrouwen gaan in de eerste klasse landelijk een nieuwe uitdaging aan onder leiding van Marc Schols. Vorig jaar mocht dit team kampioen worden. Ook de mannenselectie speelt in de eerste klasse onder leiding van Martin Haar en Marcel Looij. Voor alle mannen en vrouwen wordt ook dit seizoen naast het voetballen weer voor de nodige gezellige avonden en activiteiten gezorgd. Nieuw dit jaar is de introductie van walking voetbal voor mannen en vrouwen.

Elke vrijdagavond is er klaverjassen in de kantine. Heb je ook zin om te voetballen of wil je meer informatie over de verschillende (voetbal)activiteiten neem gerust contact op met: jeugdopleiding@rkvv-velsen of secretaris@rkvv-velsen.nl. Kom gerust eens langs op sportpark Driehuis om de sfeer te proeven. (foto: aangelverd)

RKVV VELSEN

Voetballen met passie en plezier voor iedereen!!

Neem contact op met:
secretaris@rkvv-velsen.nl

KOM PAARDRIJDEN

23 SEPTEMBER 2018

Hippisch Centrum Velsen
Driehuizerkerkweg 13, VELSEN-ZUID
www.hippischcentrumvelsen.nl

KIJK VOOR MEER INFORMATIE OP MANEGEDAGEN.NL

PONYRIJDEN • RONDLEIDING • SPELLETJES
• PONY'S BORSTELEN • SHOWS & DEMONSTRATIES

Open dag Hippisch Centrum Velsen

Kom op zondag 23 september met het hele gezin naar de Open Manegedagen op Hippisch Centrum Velsen gelegen aan de Driehuizerkerkweg 13 te Velsen-Zuid (prachtig gelegen tussen de parken Velserbeek en Beeckestijn) en stap in de wereld van het paard!

De open dag is vanaf 11.00 uur tot 17.30 uur en gratis toegankelijk voor iedereen. Tijdens de dag staan er leuke demonstraties en activiteiten op het programma.
De eigenaren en de gecertificeerde instructeurs van Hippisch Centrum Velsen zijn aanwezig om een. toelichting te geven over het bedrijf, de lessen en de mogelijkheden om op een leuke en veilige manier te leren paardrijden. Kinderen en ouders kunnen in dit weekend op een laagdrempelige manier kennis maken met pony's en paarden en alles wat erbij komt kijken. Kortom: een geweldig dagje uit voor het hele gezin.

De Open Manegedagen zijn een initiatief van de Koninklijke Nederlandse Hippische Sportfederatie (KNHS) en de Federatie van Nederlandse Ruitersportcentra (FNRS).
Hippisch Centrum Velsen is aangesloten bij de KNHS en FNRS. Dit betekent dat het bedrijf een kwaliteitskeurmerk en een veiligheidscertificaat van de Stichting Veilige Paardensport heeft. Op het ruitersportcentrum wordt les gegeven volgens de ruiteropleiding van de KNHS en de FNRS. Zie ook www.hippischcentrumvelsen.nl.

Kom voetballen bij IJVV Stormvogels!

Profiteer van onze doorlopende kortingsactie!

50% korting

op contributie 1e jaar, voor elk nieuw jeugdlid

Doe ook direct mee aan onze gratis openingsdag op zondag 16 september, ook gratis voor niet-leden. Meld je daarvoor aan via Stormvogels facebook of onze website!

Word lid van deze prachtige vereniging in IJmuiden. 106 jaar jong en altijd bruisend, onderscheiden met de Koninklijke Erepenning. Ook enorm veel andere activiteiten voor jong en oud, jongen en meisje en een gratis te bezoeken eigen voetbalschool. De mini's (onze allerjongsten) betalen al jaren het eerste seizoen slechts €15,- voor een heel seizoen.

Meld je aan via het inschrijfformulier op www.stormvogels.nl, kijk hier ook voor meer informatie en/of kom eens kijken op ons sportpark. Mail jeugdsecretaris@stormvogels.nl of bel met onze technisch jeugdcoördinator Dave Binkhorst 06-24336102.

SPORTPLAZACLUB UPDATE
vooral je ontspanning

VOEL JE FIT ACTIE!!!
OKTOBER, NOVEMER, DECEMER
3 maanden € 99,00

Wil jij Lekkerder in je vel zitten ?
Je energieker en fitter voelen ?
Wij helpen je graag naar een fitter en gezonder leven.
Kom 3 maanden sfeerproeven en ontdek hoe fijn het is om fitter door het leven te gaan.

3 maanden € 99,00 (exl. inschrijfgeld € 12,50 exl.sportpasje €7,50)
Inclusief: Gratis proefles-health check-fitheidstest -bloeddrukmeting-zwemmen-yoga-buikspierkwartier-
Loop even binnen en laat je informeren!
Heerenduinweg 6 IJmuiden (in het zwembad de Heerenduinen)
Tel. 0255-513111 E-mail: Sportplazaclubvelsen@planet.nl
www.sportplazaclubvelsen.nl

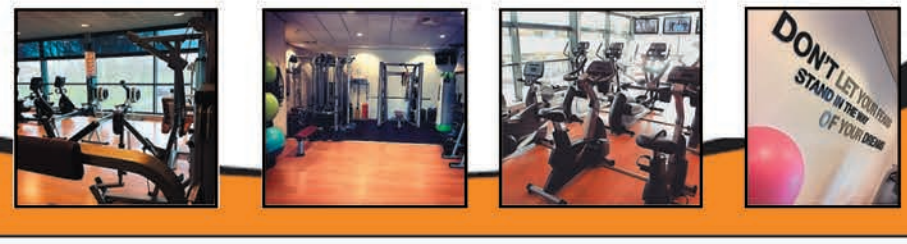

TENNISCENTRUM
VELSERBROEK

Hofgeester Eijnde 20 • 1991 AX Velserbroek
Telefoon 023-5201020
www.tcvelserbroek.nl

VANAF 1 OKTOBER
WEER OPEN!

Vaste baanhuur 2018/2019
Reserveer nu voor
het winterseizoen
(1 oktober- 9 april)

Informeer tijdens kantooruren naar de mogelijkheden

WINTERCOMPETITIE

Dames-, heren- en gemengd dubbel,
verschillende niveaus en dagen
Speel 12 x een wedstrijd van een uur
met een vaste partner.

SCHRIJF SNEL IN!
NOG ENKELE PLAATSEN BESCHIKBAAR

info@tcvelserbroek.nl

TOERNOOI ORGANISEREN?

Zaterdagavond vanaf 20.00 uur
is het mogelijk de hal te huren

TENNISLESSEN

Speciale actie voor de jeugd
(geboren 2008 of later) € 25,00 voor
10 lessen in tenniscentrum
Velserbroek door Tennis
Organisatie Velsen o.l.v. John Biersteker

Inschrijfformulieren via www.tcvelserbroek.nl

LESROOSTER TVS SEIZOEN 2018 – 2019

GYMZAAL DE WEID TE VELSERBROEK, DE WEID 22

MAANDAG		
Turnen meisjes 6 - 9 jr.	16.30 - 17.30 uur	Erik slingerland
Turnen meisjes vanaf 10 jr	17.30 - 18.30 uur	Erik slingerland
Bodyforming/Tabata training	19.30 - 20.45 uur	Marlinde Waasdorp
DINSDAG		
Peutergym 3 - 4 jr.	16.00 - 17.00 uur	Emily v. Kooten
Turnen j+m 5 - 6 jr.	17.00 - 18.00 uur	Diane van Neste
Turnen j+m 7 - 8 jr.	18.00 - 19.00 uur	Diane van Neste
WOENSDAG		
Free Running vanaf 12jr	20.00 - 21.00 uur	Erik slingerland
DONDERDAG		
Turnen jongens 6 - 8 jr.	17.00 - 18.00 uur	Wesley Sijm
Turnen jongens 9 - 10 jr.	18.00 - 19.00 uur	Wesley Sijm
Turnen vanaf 10 jaar	19.00 - 20.00 uur	Wesley Sijm

PARNASSIAZAAL TE SANTPOORT-NOORD, WULVERDERLAAN 3

DINSDAG		
Jazzdans modern 9 - 12 jr.	18.30 - 19.30 uur	Ilja Freriks
WOENSDAG		
Bodyshape	19.30 - 20.30 uur	Monique Schriever
Volleybal	20.30 - 21.30 uur	Albertine Gouda
DONDERDAG		
Kleutergym 3 - 5 jr.	16.45 - 17.45 uur	Monique Haleber
Turnen meisjes 6 - 10 jr.	18.00 - 19.00 uur	Dion de Vrij
Turnen meisjes 10 - 18 jr.	19.00 - 20.30 uur	Dion de Vrij
ZATERDAG		
Jazzdans 3,5 - 4 jr.	09.00 - 10.00 uur	Ilja Freriks
Jazzdans 5 - 6 jr.	10.00 - 11.00 uur	Ilja Freriks
Jazzdans 7 - 9 jr.	11.00 - 12.00 uur	Ilja Freriks
Jazzdans 10 - 13 jr.	12.00 - 13.00 uur	Ilja Freriks

WATERLOOZAAL TE DRIEHUIS, WATERLOOLAAN 3

DINSDAG		
Turnen 6 - 8 jr.	17.00 - 18.00 uur	Dion de Vrij
Turnen 9 - 18 jr.	18.00 - 19.00 uur	Dion de Vrij
Bodyshape dames	19.00 - 20.00 uur	Monique Schriever
Bodyshape heren	20.00 - 21.00 uur	Monique Schriever
Bodyshape dames	21.00 - 22.00 uur	Monique Schriever

TVS (Turn Vereniging Santpoort) is opgericht op 17 december 1925

TVS TURN VERENIGING SANTPOORT

TVS is een ontzettend gezellige vereniging voor jong en oud. Het jongste lid is 2 jaar en het oudste lid 90+. We bieden niet alleen turnen, maar ook peuter- en kleutergym, bodyforming/tabata training, volleybal en diverse soorten dans aan. Onze zalen zijn in Santpoort-Noord, Santpoort-Zuid, Driehuis en Velserbroek.

We houden ieder jaar onderlinge turnwedstrijden en clubkampioenschappen. Ook organiseren we ieder jaar een kleuterdag, waar alle peuters en kleuters een verschrikkelijke leuke dag hebben. De zaal wordt dan omgetoverd tot een waar speelparadijs en ze worden geschminkt. Ook wordt er ieder jaar een prachtige dansvoorstelling gehouden wat écht de moeite waard is om bij te wonen.

We zijn naarstig op zoek naar mensen die het leuk vinden om bij onze vereniging te komen volleyballen. Dit wordt gegeven op woensdagavond van 20.30 - 21.30 uur in de Parnassiazaal in Santpoort-Noord. En natuurlijk voor alle andere uren kunt u ook op onze website kijken: www.tvsonline.nl

Hopelijk blijft TVS nog lang bestaan. Het is een prachtige vereniging!

VACATURE:

Wij zijn dringend op zoek naar

gekwalificeerde leiding

voor de woensdag van 14.00-18.00 uur in Santpoort-Zuid
voor peuter- en kleutergym en turnen meisjes.

Voor meer info: secretariaat@tvsonline.nl of www.tvsonline.nl

Vismolen krijgt tweede leven

IJmuiden - Een nog in prima staat verkerende zeemolen, een onmisbaar attribuut voor zeevissers, heeft van Milco Philips een tweede leven gekregen. Milco trof het object aan in de zandbodem van de Noordzee, op ongeveer 25 meter afstand van de Zuidpier.
„Een paar weken geleden ging ik op een zonnige dag met een vriend wat snorkelen op het IJmuiderstrand, omdat het water zo lekker helder was. Langs de pier is veel onderwaterleven, er valt genoeg te zien dus. Op de terugweg vond ik, zo'n 25 meter van de pier af, op tweeënhalve meter diepte een klein mosseleilandje op het zand met wat glimmends ertussen. Nieuwsgierig trok ik het uit de zandbodem, het bleek een zeemolen te zijn, compleet met visdraad." Onder water verwijderde Milco de mossels van de zeemolen en thuisgekomen kon hij, na het ding in een azijnbad te hebben gedoopt, ook de zeepokken gemakkelijk verwijderen. Vervolgens heeft hij het hele apparaat gedemonteerd, gereinigd, gevet en weer in elkaar gezet. "Zie hier, een prachtmolen die weer vele jaren dienst kan doen!", zegt hij trots. De vraag blijft waarom iemand een nog in goede staat verkerende zeemolen zomaar in zee laat verdwijnen. "Wellicht een visser die er de brui aan had gegeven? Wie het weet mag het zeggen", aldus Milco Philips. (foto's: aangeleverd)

Nazomeren in Porto Santo

Santpoort-Noord - Na het grote succes van vorig jaar kon het niet uitblijven. Porto Santo, de week waarin alles in het teken staat van lekker Italiaans nazomeren, krijgt een vervolg. Van 10 tot en met 15 september zetten alle deelnemende winkeliers hun Italiaanse collecties op de voorgrond, brengen een Italiaans thema in de winkel, spelen Italiaanse muziek of serveren Italiaanse hapjes en drankjes. De hele straat zal zijn versierd met Italiaanse vlaggen en er klinkt sfeervolle Italiaanse muziek in de hele straat.

Op vrijdagavond 14 september worden er al heerlijke pizza's gebakken op het horecaplein en zaterdag 15 september is het 'Mercato': marktdag! Op de Hagelingerweg en het Broekbergerplein komen kramen met Italiaanse delicatessen, olijfolies, heerlijke broden, pasta's, tapenades en kazen, maar ook bijvoorbeeld Italiaanse serviezen en informatie over vakanties naar Italië. Op het plein in het midden van de Hoofdstraat komt een sfeervol horecaplein met Villa Westend (Italiaanse broodjes), Pasta Casa (pizza's), Slagerij Duijn (salade met Italiaanse vleesspies), De Meijerij (eten en drinken) en Birra Italia (Italiaanse speciaal bieren) en uiteraard sfeervolle Italiaanse muziek verzorgd door de Italiaanse zanger Angelo Indaco. Het horecaplein is tot ongeveer 22.00 uur geopend. In de straat komen selfie-points van onder meer de scheve toren van Pisa (de leukste selfie gedeeld op Facebook of Instagram wint een prijs), de firma Koene gaat klassieke en nieuwe Fiats showen, er zijn Vespa's, er staat een megagrote glazen pot met pasta's voor de prijsvraag en er zijn kookdemonstraties en barista's.

Het evenement wordt georganiseerd door Winkeliersvereniging Santpoort-Noord en vereniging Puur Santpoort. (foto: aangeleverd)

Fijnschilderkunst in 't Mosterdzaadje

Santpoort-Noord - Ton en Louise Schouwenaar uit Driehuis exposeren in september en oktober hun fijnschilderkunst in 't Mosterdzaadje. Na een kunstzinnige omzwerving van aquarelleren en werken met acrylverf is het echtpaar een nieuwe uitdaging aangegaan, die van realisme en fijnschildertechniek. Al eerder kon het publbliek in 't Mosterdzaadje zich verwonderen over hun prachtige schilderijen.

„Wij samen beoefenen sinds 2012 de klassieke zeventiende-eeuwse fijnschilder techniek die ons is geleerd door de kunstenaar Henk Sentel uit Heemskerk. De techniek begint met een onderschildering in gebrande omber. Door het aanbrengen van schaduw en licht in het geschetste onderwerp ontstaat langzaam de gewenste afbeelding. Over de onderschildering heen worden in verschillende lagen transparante kleuren verf aangebracht. Zo ontstaat het realistische resultaat. Drie factoren waarmee in deze techniek rekening gehouden moet worden: concentratie, nauwkeurigheid en geduld. Achter elk onderwerp zit een verhaal.
Louise wisselt af in het fijnschilderen en de wat lossere pasteuze manier van schilderen. Het resultaat daarvan zijn bijvoorbeeld de fragmenten van zes schilderijen die zij 'Details van Decadentie' noemt. De gehele schilderijen hangen in Versailles. Dat valt mooi samen met de Barok muziek die soms in het 't Mosterdzaadje te horen is.
Ton laat weten dat zij samen genieten van het schilderen. „Het werken met de penseel geeft ons beiden extra levensvreugde." Hij heeft zich naast zijn stillevens ook toegelegd op het portretschilderen. Ook werken ze in opdracht.
Het werk is voor en na afloop van de concerten te bezichtigen. Zie ook www.mosterdzaadje.nl. (foto: aangeleverd)

Haarlemmerhout Theater opent seizoen met The Woman in Black

Haarlem-Zuid - Het huisgezelschap van het Haarlemmerhout Theater opent het theaterseizoen met de huiveringwekkende voorstelling The Woman in Black. Vanaf donderdag 14 september is dit spookverhaal acht keer te zien in het Haarlemmerhout Theater aan de Van Oldenbarneveltlaan 17 in Haarlem, net op de grens van Heemstede.

Het Haarlemmerhout Theater is een intiem huistheater dat haar deuren opende in februari 2016. Vanaf het komend theaterseizoen start het theater haar eigen huisgezelschap, dat zich ten doel stelt hoogwaardige theaterproducties te realiseren voor een groot en afwisselend publiek. Per theaterseizoen worden er drie toneelproducties op de planken gebracht.
De eerste productie van het huisgezelschap is The Woman in Black.
Al meer dan dertig jaar is deze voorstelling te zien op het Londense West End. Miljoenen bezoekers zijn daar al getuige geweest van deze aangrijpende en angstaanjagende toneelvoorstelling.
De jonge advocaat Arthur Kipps krijgt de opdracht om de begrafenis van Alice Drablow bij te wonen en haar nalatenschap uit te zoeken. Hij heeft er geen enkel idee van dat achter de gesloten luiken van haar grote huis gruwelijke geheimen schuilgaan. Pas wanneer hij bij de begrafenis een glimp opvangt van een jonge vrouw met een uitgeteerd gelaat die geheel gekleed is in het zwart, begint hem een ongemakkelijk gevoel te bekruipen.
Jaren later, als oudere man, is Arthur geobsedeerd geraakt door het idee dat hij en zijn familie vervloekt zijn door de spookachtige vrouw in het zwart. In zijn poging het kwaad te bezweren, neemt hij een acteur in de hand om samen met hem zijn ervaringen na te spelen. Maar als het verhaal zich ontvouwt, begint de grens tussen werkelijkheid en herinnering onheilspellend te vervagen... Regie: Loulou Rhemrev.
Deze voorstelling begint om 20.15 uur. Kijk op www.haarlemmerhouttheater.nl of in deze krant voor de speeldata en kaartverkoop. (foto: RAP Fotografie)

Eerste overwinning zorgt voor opluchting in Velsen-Zuid

Kans gepakt tegen Jong Utrecht

Velsen-Zuid - De eerste overwinning van het seizoen was tegelijkertijd een overwinning voor de reservespelers van Telstar. In de met 2-0 gewonnen partij tegen Jong FC Utrecht stonden er maar liefst vijf nieuwe spelers op het veld. Het was zeker niet zo dat de vorige vijf allemaal gepasseerd waren. Verschillende redenen lagen ten grondslag aan het niet opstellen van Van der Maaten, Van Iperen, Brito, Cabral en Van der Laan. Keeper Jeroen Houwen is de Vitesse-huurling voor de niet-constante Sven van der Maaten. De verdere wijzingen in de verdediging, het middenveld en aanval waren deels het gevolg van blessures en schorsingen.

Om de contrasten nog scherper te kunnen zien: kijk eens naar de opstelling van Telstar-Jong FC Utrecht van april dit jaar. Toen nog met Rody de Boer op goal. Jerdy Schouten, Frank Korpershoek, Junior Toretta en Mohamed Hamdaoui op het middenveld. Voorin het tandem Novakovich-Platje. Al zo vaak is gezegd: terugkijken op de wonderlijke prestaties van de vorige jaargang heeft geen zin. In juli en augustus is Telstar weer vanaf 0 begonnen. En dat heeft het geweten na de moeizame partijen tegen RKC Waalwijk en MVV Maastricht. De beide 1-0 nederlagen lieten vooral zien dat het huidige team nog lang niet een op elkaar ingespeeld geheel is. Was het dat tegen Jong Utrecht dan wel? Vaak ook nog lang niet. Aan het grootste probleem, meer kansen in doelpunten omzetten, is nog altijd geen hoofd geboden.

De 21ste minuut. Na goed voorbereidend werk van Chelseahuurling Kyle Scott komt de bal voor bij de nieuwe Argentijn Facundo Lescano. De spits die tegen MVV al dichtbij een verlossend doelpunt was, mist nu ook jammerlijk. En deze kans was bovendien een stuk makkelijker dan vorige week vrijdag. Voor het open Utrechtse doel kreeg hij de bal wonderwel naast. „Het duurde zó lang," sprak Mike Snoei duidelijk geïrriteerd na afloop. „Als we ooit hadden verdiend om veel te scoren, was het vandaag wel." De trainer hekelde de „opgetrokken muur" van de beloftevolle Utrechters. Desondanks zag de trainer dat zijn ploeg tot de nodige kansen kwam. Dat Ryan Seager na drie wedstrijden nog steeds niet heeft gescoord, is een klein wonder. In negatieve zin.

Maar de tomeloze inzet van de Velsenaren werd dan toch beloond in de tweede helft. De ingevallen Adham El Idrissi bracht tijdens zijn invalbeurt meer schwung en zelfvertrouwen. Na de feilloos benutte strafschop van Parma-aankoop Facundo Lescano leek Jong Utrecht nog weg te komen met een punt. Opnieuw eindigde een fraaie poging van, dit keer, Venema tegen aluminium. De definitieve beslissing viel na opnieuw een hoogstandje van invaller El Idrissi. Een perfecte indraaiende voorzet van de voorheen Amsterdamse (Jong Ajax en De Dijk) voet werd perfect verlengd door Toine van Huizen. De opluchting was groot na de 2-0 overwinning. „Ik zat vol energie op de bank," sprak Idrissi zelf na afloop met nog steeds de adrenaline in zijn voetballijf. „Ik ben een spits en wil graag scoren. Wie de penalty neemt is aan de trainer. Natuurlijk wilde ik achter de bal gaan staan."

Die opmerking was treffend voor afgelopen vrijdagavond. Ook iedere reserve van Telstar moet opofferingsgezindheid en tomeloze inzet laten zien. Iedere training. Iedere wedstrijd. Want dat hechte collectief en systematische groepsdenken bracht vorig jaar de successen. In de komende septemberwedstrijden tegen FC Dordrecht, SC Cambuur, FC Twente en Top Oss moet opnieuw iedereen laten zien Telstarwaardig te zijn. (Douwe de Vries, foto: 1963-pictures.nl)

de Kennemerlaan

Stoffeerderij VDH

Voor het stofferen
van al uw meubels
en kussens

Vraag vrijblijvende prijsopgave bij u thuis

Kennemerlaan 161 I 1972 EM IJmuiden, tel. 0255-519 007
Tegenover kapper Creations & naast Luba Uitzendbureau
info@stoffeerderijvdh.nl, www.stoffeerderijvdh.nl

Ambachts bakker

Ambachtsbakker BASTMEIJER

Kompasstraat 74-76
Tel. 0255-518000
Fax 0255-521005
IJmuiden

Plein 1945 NO. 50
Tel. 0255-540049
Fax 0255-521005
IJmuiden

Bestel online op: ambachtsbakkerbastmeijer

WIJ ZIJN UW SPECIALIST IN SPELTBROOD EN SPELTBANKET
Alles vers uit eigen bakkerij
Week reklame van 7 september t/m 13 september

BROODJE VAN DE WEEK
HEERLIJKE PISTOLET MET BRIE, TOMAAT EN BIESLOOK
VAN €2,95 NU VOOR MAAR €2,25

HEERLIJK SPELTBROOD MET EN ZONDER DECORATIE
VAN €3,80 NU VOOR MAAR €2,75

HEERLIJKE SPECULAASJES
2E PAK HALVE PRIJS

WEEKEND REKLAME
HEERLIJKE OPEN SLAGROOMSOES
VAN €2,10 NU VOOR MAAR €1,60

BIJ €5,00 BESTEDING KRIJGT U EEN KRASLOT EN MAAKT U KANS OP EEN GIANT OPBLAASDIER

Korf Catering
Kookstudio Ymuiden
sinds 1987

Binnenkort een feestje te vieren?
De lekkerste hapjes en koud/warm buffet bestel je bij Korf Catering!

Bekijk de vele mogelijkheden op
www.korfcatering.nl

Al meer dan 30 jaar een begrip in de regio!

Kennemerlaan 88 | 1972 ER | IJmuiden | 0255-512745
www.korfcatering.nl | info@korfcatering.nl

ANGELA'S HAARMODE

Maandag:	Gesloten
Dinsdag:	8:30 - 17:30
Woensdag:	8:30 - 17:30
Donderdag:	8:30 - 17:30
Vrijdag:	8:30 - 17:30
Zaterdag:	8:30 - 14:00
Zondag:	Gesloten

Kennemerlaan 33, 1972 EG, IJmuiden
WhatsApp: 06 514 898 68, vaste lijn: (0255) 511 664
info@angelashaarmode.nl, www.angelashaarmode.nl

CHRIS HARDENDOOD WITGOED

Reparatie was-, droog- en koelapparaten
Ook voor inbouwapparaten!
Dealer Bosch en Miele Tel. 023-5385478

Te koop:
Als nw: 4x100 br. 230l: gordijnen + vlinderplooi + loodveter kl: mooi bruin beige terra gemëleerd + 52 haakjes + t: 220,-. Als nw: 2 x 200 cm brede messing roeden + messing ringen + m: + m: ringen + messing steunen + m: kopeinden compleet 200,-. Tel. 06-21921738

Gevraagd:
Incontinentie materiaal en wol, voor stichting in de ruimte in Suriname.
Tel. 06-20920784

Gevraagd:
Klokken, wekkers, horloges voor mijn hobby verzameling geen in- en verkoop alvast bedankt.
Tel. 0255-755557

Voor mijn hobby
ben ik op zoek naar elektrische en gewone fietsen om te knutselen.
Tel. 06-84613045

Te koop:
TV meubel, eiken model dekenkist, bovenblad 100x45 cm, hoog 50 cm 35,-. Tel. 023-5376726

Uw veelzijdige vakman voor al uw klussen:
Onderhoud - Timmerwerk - Keukens
Badkamers - Renovatie - Dakkapel
Ook uw zonne-energie specialist

DE KLUSSENIER®
*Geen voorrijkosten
*Vrijblijvende offerte
*Garantie

Mark Raspoort
Heidestraat 29, 1971 HK IJmuiden
Tel: 0255 - 577489, Mob: 06 - 17296996
markraspoort@klussenier.nl, www.klussenier.nl

WONEN.NL

MAAK VAN JE HUIS JOUW DROOMHUIS!

JOHN GOZELING v.o.f.

AANLEG en onderhoud van tuinen

John en Simone Gozeling

Frögerstraat 18B
1975 BV IJmuiden
Tel.: 0255 - 51 98 28
E-mail: johngozeling@johngozeling.nl
www.johngozeling.nl

ISO 14001:2015
ISO 9001:2015

vhg branchevereniging

---

fiets.com
Ervaar 2500 m² fietsplezier!

PRIMA SERVICE!

ICYCLE NUAGE LTD
7 Shimano versnellingen, aluminium frame
VAN ~~€ 1499,-~~ **VOOR € 999,-**

€ 500,- korting
OP DE ICYCLE NUAGE LTD.
Kom langs in onze winkel voor nog meer voordeelacties!

Ook vele kortingsacties op elektrische fietsen in onze winkel!

Plein 13 nr 59 1521 AP Wormerveer | 075 657 24 42 | www.fiets.com | /fiets.com | ma-vr 9.00-17.30 • do tot 20.00 • za 9.00-17.00

Theaterstunts vol acrobatiek, slapstick en humor

Ashton Brothers terug met feestelijke finale

Velsen - De Ashton Brothers zijn nog steeds uniek in de Nederlandse theaters: met groot vakmanschap laten zij een originele mengeling zien van traditioneel variété en modern entertainment. Op verzoek van de Velsense schouwburg spelen de heren op de dag dat het theater tachtig jaar geleden haar deuren opende, zaterdag 22 september (20.15 uur), nog één keer hun hitshow 'Enfants Terribles'.

Niemand doet wat zij kunnen. Dat beginnen ook de theaters buiten Nederland te ontdekken en inmiddels zijn de Ashtonmannen al aan hun internationale carrière begonnen. De Ashtons mixen met flair acrobatiek, slapstick en mime en kunnen daverend musiceren. Zij zijn lenig, vindingrijk, grappig, donker, charmant, humoristisch en muzikaal. Het spektakelgehalte van de hitshow 'Enfants Terribles' is zeer hoog. Als tropische vogels vliegen de Ashtons door de nok van het theater, als horrorclowns racen zij rond op scootmobiels om daarna als zwemmende skeletten op het toneel hun baantjes te trekken. Kortom: Pim Muda, Joost Spijkers en Friso van Vemde voeren met al hun technische hulptroepen een geraffineerde supershow op. Met niets te vergelijken en bijna niet te overtreffen. Voor iedereen die de show heeft gemist of uitkijkt naar een herkansing, haalt de jarige Velsense schouwburg de 'Enfants Terribles' nog één keer terug. Mis het niet!
Prijs: 29,50 euro inclusief pauzedrankje. Meer informatie en reserveren via www.stadsschouwburgvelsen.nl of 0900-1505. (foto: Tim Klaase)

Gezonken zeiljacht geborgen

IJmuiden - Het Deense zeiljacht dat anderhalve week geleden voor de kust van Zandvoort in slecht weer zonk, is zondag met een varende kraan naar IJmuiden gebracht. De 11 opvarenden konden op 25 augustus in goede gezondheid van boord worden gehaald. (foto: KNRM IJmuiden)

Gemeente Velsen in top 25 van Wecycle-inzamelactie

Pieter Vermeulen Museum wint 1.000 euro met inzamelactie

Driehuis - Het Pieter Vermeulen Museum ontvangt een sponsorcheque van 1.000 euro van Wecycle. Inwoners uit de gemeente Velsen steunden dit goede doel door afgedankte elektrische apparaten of spaarlampen (e-waste) in te leveren op hun gemeentelijke milieustraat. Wecycle organiseert in Nederland de inzameling en recycling van e-waste.

Inwoners konden punten scoren voor het lokale goede doel door e-waste in te leveren op hun gemeentelijke milieustraat. De 25 gemeenten met de meeste punten per inwoner, ontvangen van Wecycle een sponsorcheque van 1.000 euro voor het gekozen lokale goede doel. De eindstand van alle gemeenten staat op: wecycle.nl/inleveren.
Jan Vlak, algemeen directeur Wecycle: „We zamelen landelijk afgedankte elektrische apparaten en spaarlampen in waarbij we ons ook verbinden met onze lokale inzamelpartners. Deze actie is hier een voorbeeld van. Door lokale goede doelen te steunen, komen de sociale en de circulaire economie op een mooie manier samen. Ik feliciteer de winnaars van de sponsorcheques van harte." De gemeente werkt al jaren met Wecycle samen. Wecycle laat de ingeleverde kleine apparaten voor 81 procent recyclen tot nieuwe grondstoffen, spaarlampen zelfs voor 92 procent. Door recycling komen ook schadelijke stoffen niet in het milieu terecht en wordt de uitstoot van CO_2 vermeden. In 2017 is 107 miljoen kilo e-waste ingezameld en gerecycled met een nuttige toepassing van 97 procent. Hierdoor is een uitstoot van 345 miljoen kilo CO_2 vermeden.

Liz Snoijink en Raymonde de Kuyper in hilarische komedie

Komedie Kunst & Kitsch

Velsen - Het toneelseizoen gaat in de Velsense schouwburg van start met de reprise van de bejubelde toneelvoorstelling 'De Vader', waarin topacteur Hans Croiset triomfen viert. Meteen daarop volgend kunnen de toneelliefhebbers hun hart ophalen aan de hilarische Engelse komedie Kunst & Kitsch waarin de hoofdrollen gespeeld worden door Liz Snoijink en Raymonde de Kuiper.

Grote man achter de gloednieuwe Nederlandse versie van Kunst & Kitsch is niemand minder dan acteur/musicalspeler/komiek Jon van Eerd. Hij zag het stuk in Londen met o.a. de Engelse steractrice Maggie Smith (de excentrieke dame uit 'Downton Abbey') en droomde al jaren om er een keer een Nederlandse bewerking van te maken. Dat gaat nu gebeuren, onder zijn regie. En hij koos voor de grote vrouwenrollen twee actrices die weten hoe je komedie moet spelen: Liz Snoijink en Raymonde de Kuiper en nog niet eerder sámen op de planken stonden.
Kunst & Kitsch (van Peter Shaffer) is een uitdagende komedie in de beste Engelse traditie, dus vol scherpe teksten, onverwachte wendingen en hilarische situaties. Het gaat over een tourgids van een oersaai landhuis. Als blijkt dat zij met haar ongebreidelde fantasie (en met veel succes bij haar toehoorders) de feiten flink verdraait om de rondleidingen zo wat spannender te maken, wordt ze op staande voet ontslagen. Haar chef krijgt echter spijt en besluit bij de excentrieke vrouw langs te gaan om haar hulp aan te bieden. Hieruit bloeit een wonderlijke vriendschap op waarin de dames wekelijks voor elkaar historische figuren gaan naspelen. In die hobby vliegen zij opnieuw uit de bocht. Tot grote hilariteit van het publiek, dat kan smullen van fantastische dialogen, onvergetelijke Engelse humor en een onbetaalbare climax. De Velsense voorstelling van Kunst & Kitsch ligt nog vóór de landelijke première in Amsterdam. Regisseur Jon van Eerd koos de ambiance van de Velsense schouwburg én het hem zo vertrouwde Velsense publiek om zijn nieuwe toneelavontuur 'in te spelen'. Als regisseur zit hij dus in de zaal en kijkt hij met de toeschouwers mee. Het wordt een extra spannende avond! Te zien op woensdag 19 september (20.15 uur) in de Stadsschouwburg Velsen.
Prijs: 28,50 euro inclusief pauzedrankje. Meer informatie en reserveren via www.stadsschouwburgvelsen.nl of 0900-1505. (foto: Lesley Pols)

Kunstenaars Collectief in Raadhuis voor de Kunst

Velsen-Zuid - In de komende weken exposeren elf leden van het Kunstenaars Collectief Velsen (KCV) hun werkstukken in de sfeervolle Raadzaalzaal en galerieruimten van het voormalig raadhuis middenin de dorpskern in Oud Velsen.

Een plek waar de diverse disciplines met intigrerende fotografie, fijnzinnig en fascinerend textielwerk, gelaagde collages van een combinatie van monoprint en fotografie, schilderijen van o.a. franse landschappen, fotografiebewerkingen van Italiaanse schoonheid , gemengde technieken met een vleugje Velsen, beelden van brons en keramiek.
In het kader van het thema van de nationale Monumentendag kunt u het thema ïn Europa", in meerdere werken terugvinden. Ons Europa toen en nu. Het oude Raadhuis is een monument uit de jaren 20 van de vorige eeuw. In het dorp zijn meerdere locaties tijdens Monumentendag open, Wij ontvangen u graag op onze opening op zaterdag 8 september om 12.00 uur met koffie en een zoete lekkernij.

De bezoeker treft een caleidoscoop in stijl en techniek aan, gemaakt door de deelnemende kunstenaars: Dianne Vivian Robinson, Annelies van Nieuwmegen. John van den Goorbergh, Afke Spaargaren, Kees Kalkman, Winnie Meijer-Rob, Nettie Veen, Yvonne Piller, Renske de Jong, Maaike van den Bosch en Petra C M Meskers
De werken van deze elf kunstenaars zijn te bezichtigen vanaf zaterdag 8 september tot en met zondag 14 oktober De reguliere openingstijden zijn vrijdag, zaterdag en zondag van 13.00 tot 17.00 uur in Raadhuis voor de Kunst, Torenstraat 7, 1981 BC Velsen Zuid. Iedereen is welkom op de feestelijke opening tijdens de eerste Monumentendag, zaterdag 8 september om 12.00 uur Zie ook www.raadhuisvoordekunst.nl

Op zaterdag 8 september, Monumentendag, en zaterdag 29 september tijdens de Oud Velsense Jaarmarkt is het Raadshuis vanaf 11.00 uur open. (foto: R. Hogenbirk)

Visrestaurant De Meerplaats

Visrestaurant De Meerplaats is geheel gerestyled
Van interieur tot menukaart

Jubileum Menu - 25 jaar

Amuse|Brood

Bonbon van gerookte zalm, Hollandse garnalen en gerookte forelfilet

2 gebakken

Sliptongen

inclusief garnituren

€ 25,25

Aanbieding geldig tot en met 30 september 2018
Reserveren gewenst

Trawlerkade 80 | 1976 CC IJmuiden | 0255 - 510 806 | www.meerplaats.nl

Zondag t/m vrijdag vanaf 12.00 uur - Zaterdag vanaf 16.00 uur
Ruime gratis parkeermogelijkheden voor de deur

De Heeren van Velsen
restaurant proeverij

Menu de Heeren

Broodje met tapenade en knoflookmayonaise
~~~
Proeverij van gerookte zalm, zalmtartaar
en een coquille
of
Romige preisoep met een ham-kaas crouton
~~~
2 sliptongen met ravigottesaus
of
Varkenshaasje Bistro
paprika, ui, champignons, spekjes en room
~~~
Dame Blanche
of
Crème Brûlée

**€ 25,00**

Wij serveren dit menu vanaf vrijdag 7 september
t/m donderdag 4 oktober

Woensdag t/m zaterdag geopend vanaf 16.00 uur.
**Zondag geopend vanaf 12.00 uur.**

Meervlietstraat 62 Velsen-Zuid.
Restaurant: Tel. 0255-531717
www.deheerenvanvelsen.nl

---

---

# De Meierij

**Maandmenu €29,50**

**Bisque, soepje van kreeft en een kroketje van kreeft**
---
**Zeebaarsfilet met een ravioli van rode biet**
**en een citrus beurre blanc**
---
**IJsmacaron van rood fruit**

# De Bokkesteeg

**Weekschotel €14,50**

**Kalfsentrecote met een saus van gorgonzola**

Hoofdstraat 204, 2071 EN, Santpoort-Noord,
Tel. 023-5379764, **www.meierijsantpoort.nl**
~~~

Hierna Haarlem

Haarlem

Begraven in Haarlem

De gemeente Haarlem verzorgt drie begraafplaatsen: het monumentale begraafpark Kleverlaan, de katholieke begraafplaats St. Jozef en de algemene begraafplaats Akendam. Elk van deze begraafplaatsen heeft zijn eigen uitstraling en sfeer.

www.hiernahaarlem.nl

Hierna Haarlem

Begraafpark Kleverlaan

Begraafpark Kleverlaan is de oudste begraafplaats van Haarlem en misschien wel één van Haarlems best bewaarde geheimen. Voor het eerste ontwerp tekende landschapsarchitect J.D. Zocher, daarna namen zijn zoon en de tuinarchitect L.A. Springer het stokje over. Het is een park met kronkelende paden, weelderig groen, grote bomen en waterpartijen. Op de Kleverlaan liggen de graven van talloze bekende Haarlemmers, waaronder vader en zoon Zocher en schaatskampioen Jaap Eden. Op begraafpark Kleverlaan staan verschillende kenmerkende gebouwen, waaronder het mausoleum. De andere gebouwen op de begraafplaats zijn het joodse huisje, de katholieke kapel en het steenhouwershuisje.

Mausoleum

Het bekendste gebouw is het mausoleum, een voor Nederland uniek gebouw. Het neoclassicistische gebouw is ontworpen door gemeentearchitect Jaques Leijh. In 1999 is het gebouw gerestaureerd.

Wandgraven

In het mausoleum bestaat de mogelijkheid om een overledene te begraven in een wandgraf. Deze manier van begraven is heel gebruikelijk in Zuid-Europa. In Nederland komen er de laatste jaren steeds meer mogelijkheden voor deze manier van begraven, maar in het mausoleum kan het al sinds 1894.

Aula

De middenruimte van het mausoleum is te gebruiken als aula voor de uitvaartdienst en ontvangst.

Historische wandelroute

Begraafpark Kleverlaan is ook open voor wandelingen. Er is een historische wandelroute beschikbaar. U kunt ook om een rondleiding vragen. U kunt hiervoor terecht bij de beheerder van het begraafpark. Bezoekers kunnen op de informatiezuil bij de ingang snel en eenvoudig opzoeken waar hun dierbaren begraven liggen. Met een druk op de knop kan de route worden geprint.

Open Monumentendag

Begraafpark Kleverlaan
Za 10.00 - 17.00 uur
Kleverlaan 7, Haarlem

Begraafpark Kleverlaan is aangelegd naar ontwerp van J.D. Zocher jr. nadat hij in 1828 zijn buitenplaats hier, het Huis te Akendam, aan de gemeente Haarlem had verkocht. In 1832 vond de eerste begrafenis plaats.

Dichtbij de hoofdingang staat het grafmonument voor Jaap Eden, veelvuldig wereldkampioen schaatsenrijden en wielrennen.

Aan de oostzijde het monument van architect C. Outshoorn met diens portret in reliëf.

De aula, een neoclassicistisch gebouw met Dorisch tempelfront, dateert uit 1893 en is ontworpen door stadsarchitect Jacques Leyh; in het fronton ziet u de beelden van de drie schikgodinnen.

Ook als u niet of elders verzekerd bent.

Monuta Haarlem
T 023 - 526 26 96
(dag en nacht bereikbaar)
E haarlem@monuta.nl
I www.monuta.nl/haarlem

Monuta Haarlem

Agenda
Begraafplaatsen Haarlem

Open Monumentendag
begraafpark Kleverlaan
zaterdag 8 september
Tijd: 10.00 - 17.00 uur
Locatie: Kleverlaan 7b
De medewerkers van het begraafpark vertellen over de monumentale graven en gebouwen.
Wist u dat in 1832 voor de eerste keer is begraven op begraafpark Kleverlaan?

Lichtjesavond Kleverlaan
'Herinnering in licht'
Dinsdag 30 oktober
Tijd: 18.30 - 21.00 uur
Locatie: Kleverlaan 7b
Iedereen, van jong tot oud, is welkom om op deze avond, omringd door sfeervolle muziek en licht, zijn/haar dierbaren te gedenken.

U kunt uw auto parkeren in de parkeergarage Ripperda, Kleverlaan.

Hulp en advies bij rouw, verlies en nalatenschap

'Maar toen wilde ik zijn kast opruimen'

Telefoon
023-8448201

Stichting Nabestaandenzorg
www.stichting-nabestaandenzorg.nl

LOES HOFHUIS
uitvaartverzorging

www.loeshofhuis.nl
06 55797585
24/7 bereikbaar

Maak geheel vrijblijvend een afspraak om uw wensen te bespreken.

'EN TOEN KWAM ER IEMAND NAAST ME ZITTEN'

U zoekt naar een spreker of voorganger die u helpt de uitvaartceremonie vorm en inhoud te geven? Wij komen naast u zitten en zijn uw gids in deze intens emotionele periode.

Desgewenst bieden wij ook ondersteuning en bezinning op vragen bij het naderende afscheid van het leven en kunnen wij samen met u uw levensverhaal schrijven.

Voor meer informatie:
info@momentaal.com
Telefoon 06 - 30 510 423

MomenTaal

www.momentaal.com

Op zoek naar werk

Job IN DE REGIO

***** Hotel Santpoort-Noord**
zoekt per direct parttime **Ontbijtmedewerker**
Tel. 06 - 14622334
info@hoteldeweyman.com

zicht op bereikbaarheid

ANW nederland

ANW Nederland zoekt enthousiaste en flexibele doktersassistenten.
Wil je werken in de buurt op tijden die jou het beste uitkomen?

Wij zijn per direct op zoek naar doktersassistenten die minimaal 9 uur per week willen werken. **ANW Nederland** is een professioneel en snel groeiend bedrijf wat zich o.a. richt op het doen van telefonische en fysieke ondersteuning van huisartsenpraktijken door doktersassistenten en huisartsen. Als doktersassistent werk je bij ons op kantoor in Heemstede, op locatie bij een huisartsenpraktijk of op een huisartsenpost.

Ben jij :

- Een gediplomeerde doktersassistente die houdt van afwisseling
- Sta je stevig in je schoenen en ben je oplossingsgericht
- Een teamworker die ook goed zelfstandig kan werken
- Handig in het werken met verschillende systemen
- In bezit zijn van rijbewijs en auto is een pré

Wil jij :

- Werken in een gezellig en hecht team
- Zelf bepalen op welke tijden je wil werken?
  Minimaal 9 uur per week maar dan wel op tijden die jou uitkomen
- Op ons kantoor telefonisch huisartsenpraktijken ondersteunen
- Op locatie werken bij een praktijk
- Of een combinatie van beide?

Als jij enthousiast wordt van bovenstaande omschrijving, gaan we graag met jou in gesprek.
Neem contact op met Marieke Ozinga, tel: 06-3874 6854 of per mail: m.ozinga@anwnederland.nl.
Meer info vind je op www.anwnederland.nl/vacature/doktersassistentes-triagisten

AUTOSCHADE IJMUIDEN V.O.F.

Bronsstraat 15 - 1976 BC IJMUIDEN

• Voor al uw autoschade • Taxaties • Spuitwerk (tevens motors en boten)
• Richtwerk • Uitdeuken zonder spuiten • Schadeafhandeling met verzekering

Wegens uitbreiding van onze werkzaamheden zijn wij op zoek naar een enthousiaste ervaren **plaatwerker / voorbewerker / spuiter**

Heeft u interesse?
Bel **(0255) 511 720**
of mail naar: **info@autoschadeijmuiden.nl**

Autoschade IJmuiden V.O.F.
Bronsstraat 15, 1976 BC IJmuiden, Tel. (0255) 511 720

Memorie

Met plezier werken in de horeca?

Maak mooie herinneringen, terwijl jij bijdraagt aan die van onze gasten.
Of je nu kibbelingbakker bent, gastvrouw of HR manager.
Memorie heeft als missie dat het hele horecateam met plezier werkt.
Voor onze bedrijven zijn wij continu op zoek naar nieuwe medewerkers.

www.memorie.nl

Benieuwd naar wat wij jou te bieden hebben?
Neem snel een kijkje op onze website.
Zie je een passende vacature? Dan begint het plezier alvast,
want je solliciteert snel en simpel met een druk op de knop.

Kop van de Haven · Gerard van Es · Hotel Velsen · Ocean Gold

KWALITEITS HUIS AAN HUIS VERSPREIDING

VERSPREIDNET

Voor vakkundige verspreiding van folders

Tel. 0251-674433 - E-mail: info@verspreidnet.nl

GRATIS KABAAL

LET OP! Van elk artikel móet een vraagprijs worden vermeld!
**(Doorhalen wat niet van toepassing is)*

Te koop/Aangeboden/Gevraagd*

Telefoon: _____ **8/9**

Deze bon kunt u uitknippen en langsbrengen bij of opsturen naar onderstaand adres:

Weekblad De Jutter en De Hofgeest
Zeeweg 189-191 | 1971 HB IJmuiden

U kunt uw kabaal nu ook opgeven via internet:
www.jutter.nl of www.hofgeest.nl

GRATIS KABAALTJES WORDEN GEPLAATST ONDER DE VOLGENDE VOORWAARDEN:

- Van elk artikel moet een vraagprijs worden vermeld
- Géén onroerende goederen, woonruimte of auto's*
- Géén goederen en dergelijke met een waarde boven de € 500,-*
- Géén personeels- of zakenadvertenties*
- Géén werk gevraagd of aangeboden*
- Alléén regionale aanbieders komen in aanmerking voor plaatsing
- Maximaal één kabaaltje per week, meer wordt niet geplaatst!
- De uitgever kan zonder kennisgeving het aangeboden kabaaltje weigeren

** Dit zijn commerciele advertenties. Neem contact op met onze verkoopafdeling*

Zangles
bij Plons Muziek!
September gratis proefles voor jong en oud.
Afspraak? 06-20 74 64 01
j.de.liever@kpnplanet.nl

Te koop:
Snuffelmarkt spulletjes, boeken, speelgoed, parfumflesjes, per doos 5,- legpuzzels paarden à 1,-. Tel. 06-39021243

Te koop:
Boeken, Velsen gisteren, haast onherkenbaar toen en thans Siebe Folle 12,-, Hart van Kennemerland drs J. v. Venetien 12,-. Tel. 06-27558787

Te koop:
Karcher water stofzuiger, model WD.3200, z,g.a.n., was 130,- nu 40,-. Tel. 0255-520503 of 06-34504240

Te koop:
Rollator 50,-. Tel. 023-5386970

Te koop:
Humax ± 4 jr. oud, neemt op en speltaf, met afstandsbediening en gebruiksaanwijzingen 95,-. Tel. 06-37221952

Te koop:
Gazelle damesfiets, tr.traprem, 7 versn., i.z.g.st. 225,-. Tel. 0255-514632

Te koop:
Oranjeshirt Ned. elftal Van Bommel nr 6, z.g.a.n., maat XL, plus kousen 15,-, 3-delig Ajax set 3 kleuren, zwart-groen, nr. 9, Sigthorsson 20,-. Tel. 0255-512399

Te koop:
Motorhelm "potje" met windscherm 35,-, herenjas leder, mt L, merk Scorpio 50,-, herenopafiets 28 inch, groot frame 150,-. Tel. 37151521

Te koop:
3-Delige vazen 200,-, koets en gouden paarden, fototoestel en hoes 50,-. Tel. 0251-224306

Te koop:
Oude koffer vintage 25,-, loopfietsje vr. pr. 20,-, tuin ligstoelbed 30,-, kinderfietsmand 30,-, pick-up dual 35,-, 2 zilveren kandelaars 50,-. Tel. 023-5255325

Te koop:
Damesfiets met mandje voorop, merk Electra Easy Cruiser, 3 versnellingen, terugtraprem, mintgroen 150,-. Stationsfiets 40,-. Tel. 06-23524668

Te koop:
4 eetkamerstoelen op wieltjes, bruin, 25,- per stuk. Heel mooi nog. Tel. 06-40474078

Te koop:
Kookboeken, legpuzzels, streekromans v.a. 0,50 per stuk, 20 streeromans voor 5,-. Tel. 023-5390914

Te koop:
Batavus 28 inch damesfiets, met 7 versnellingen en in keurige staat 100,-. Tel. 0255-533233

Gevonden:
Een portomonnee op de Orionweg. Omschrijf hem en je kunt hem komen halen. Tel. 06-21436310

Te koop:
2 kaartjes 'Taptoe' Ahoy. 1 rolstoel + begeleider. Van 35,- voor 30,-. Tel. 0255-520989

Te koop:
Rex Widder dwerg hangoor konijn 10,-. Tel. 0255-533233

Aangeboden:
Gratis af te halen 1x AH spaarkaart, 11x Vomar spaarkaart, 2x AZ spaarkaart. Wie heeft nog de O van Bingo voor mij? Tel. 0255-533581

Te koop:
Sateliet schotel 200,-, boedha beeld 100,-, hoofdtelefoon 50,-, 12 glazen kaarsen 12,-, 2 dienbladen en steentjes 10,-, 2 kerststerren 5,-. Tel, 0255-737228

Te koop:
Boeken, IJmuiden wat vertel je me nou van J. v. Baarsel 8,-. IJmuiden in de branding J. v. Baarsel 8,-. Tel. 0255-518708

Te koop:
Hippe mooie zwarte fiets, 26 inch, met kratdrager, 10 maanden oud. Was 340,- nu voor 80,-. Prachtfiets! Tel. 0255-520503 of 06-34504240

Te koop:
Professionele schoorsteen veegset met staalborstel, stalen kogel en harpsluiting. Vast prijs 5,-. Trekkoord ca. 25 meter 5,-. Tel. 0255-512822

Te koop:
Davo postzegelalbum Nederland met verzameling tussen 1971 t/m 1997 ongestempeld, 25,-. Tel. 06-57787569

odijmond
OMGEVINGSDIENST IJMOND

Bekendmaking Wet milieubeheer

Meldingen Activiteitenbesluit

De directeur van Omgevingsdienst IJmond maakt namens het algemeen bestuur van Omgevingsdienst IJmond bekend dat de volgende bedrijven een melding Activiteitenbesluit van het oprichten of veranderen van de inrichting hebben gedaan ter uitvoering van artikel 8.41, vierde lid, van de Wet milieubeheer:

- Van Berghe Asbestsanering B.V., Middenhavenstraat 94 te IJmuiden
- Delta Onroerend Goed B.V., Olieweg 1 te Velsen-Noord
- Garage Spike, Eendrachtsstraat 27 te Velsen-Noord
- RBM Europe B.V., Leeghwaterweg 29B te Velsen-Noord
- Lokhorst Bouw en Ontwikkeling, Concordiastraat 101 te Velsen-Noord
- VOF Gozeling en Zonen, Hagelingerweg 210 te Santpoort-Noord
- Blok System Supply B.V., Rooswijkweg 1-3 te Velsen-Noord
- Marenova, Rondweg 18 te IJmuiden
- TMA Grote Hout, Hoek Concordiastraat/Eendrachtstraat te Velsen-Noord

Algemene informatie

Bezoekadres: Stationsplein 48b, Beverwijk. Postadres: Postbus 325, 1940 AH Beverwijk.
Telefoon: (0251) 26 38 63. Fax: (0251) 26 38 88. E-mail: info@odijmond.nl

Beverwijk, 4 september 2018 www.odijmond.nl

WWW.ROBNOBELSAUTOSERVICE.NL

- APK zonder afspraak
- Actie All-in
  Benzine 37,50
  Diesel 49,50
- Uitlijnen
- Banden
- Airco service
- Computer uitlezen met de meest moderne Bosch apparatuur

Kromhoutstraat 46 IJmuiden • Tel. 0255 - 522 500

VAKGARAGE KOELEMEIJER

AL 40 jaar een begrip in de IJmond en omstreken

HYUNDAI ATOS SPIRIT 1.0I SX

MAZDA 2 1.3 S-VT TOURING

MERCEDES C SPORTCOUPE 180

HYUNDAI MATRIX 1.6i GL

HONDA ACCORD 1.8i LS AIRCO

OPEL VECTRA1.8-16V COMFORT

BOVAG · NAP Nationale Auto Pas · RDW erkend

Trompstraat 9-11 | 1971 AA IJmuiden | T (0255) 52 05 09 | F (0255) 52 30 38

Kijk voor ons volledige occasionaanbod op onze website:

WWW.VAKGARAGEKOELEMEIJER.NL

Autosloperij Treffers

Inkoop loop-, sloop- en schadeauto's, motorfietsen
Verkoop van onderdelen

Afgifte RDW vrijwaringsbewijzen

Tel. 023-5325211, Hendrik Figeeweg 35
Haarlem-Waarderpolder

Grote Rommelmarkt

Zondag 23 September
Sporthal in Uitgeest

Van 10.30 tot 14:30 uur.
Toegang: € 2,-
kinderen gratis

Tel: 06 - 40289163
Tel: 06 - 49147747

e.mail
annekezonn@hotmail.com
joke.jurriens@outlook.com

AUTO CREW Onderdeel van de Bosch groep

AUTOBEDRIJF SCHWEITZER
sterk in elk merk

APK v.a. € 35,- incl. BTW
Onderhoud - Reparatie - Verkoop
VAN ALLE MERKEN AUTO'S

's Gravenlust 37b, 1981 AE Velsen-Zuid
0255 - 527 222
www.autobedrijfschweitzer.nl

BOSCH AutoCrew A Bosch Automotive Workshop Brand

Te koop:
12 ex. Velisena, geschiedenis van Velsen, 1994, '95/'96, '99/2000, 2001, 2003, 2004, 2005, 2006, 2007, 2008, 2011, 2012. Tel. 06-42576969

Te koop:
Auping bed met elektrische latten-bodems, hoofd- en voeteneind instelbaar, bodems vrij nieuw, afm. 180x200, 150,-. Tel. 0255-514083

Te koop:
Davo postzegelalbum Nederland met verzameling tussen 1971 t/m 1997 ongestempeld, 25,-. Tel. 06-57787569

Gratis afhalen:
31 plavuizen 30x30 cm licht beige. Tel. 023-5385470

*** Gevraagd:**
Verzamelaar zoekt audioapparatuur van voor 1995, platenspeler, versterker, boxen enz. Ik haal het graag bij u op. Tel. 0251-212896

Gratis afhalen:
Wie kan een spaarkaart met Artis zegels (Dekamarkt) gebruiken? Er ontbreekt nog 1 zegel aan. Kom maar ophalen. Tel. 023-5490164

Behangersbedrijf E. Fictoor

Rollandstraat 55 rd., Haarlem, tel. 023 - 537 95 90
06 - 28 25 50 55

Voor al uw wand- en plafondafwerking, witten en behangen, het sauzen van muren.

Vrijblijvend prijsopgave en het bezorgen van boeken.

Caravanaanbieden.nl

Wij kopen graag uw tourcaravan. Alle merken en bouwjaren.
Tel: 06-53202040

welKOOP

Aanbiedingen geldig t/m zondag 9 september 2018
www.welkoop.nl

DONDERDAG KOOPAVOND
ZONDAG OPEN
VAN 12.00 TOT 17.00 UUR

Whiskas pouches
Diverse varianten. Inhoud 12x85 gram of 12x100 gram. 4 stuks vanaf ~~15.96~~ **nu 11.97**

3+1 GRATIS

NU VOOR ~~89.95 - 96.50~~ **75.-**

Alle Redbrick veiligheidssneakers
Carbonite neus en kevlar tussenzool. Uitneembare inlegzool. Maten 40 t/m 47.

25% KORTING ACTIE

Alle werkpolo's
Bijv. polo Bottrop ~~30.95~~ **nu 23.21**

KORTING 20%

Alle Beeztees honden-riemen en -tuigen
Alle kleuren en maten. Bijv. flexi koord zwart maat M, 5 m ~~13.99~~ **nu 11.19**

Hagelingerweg 210 (hoek Biezenweg) Tel.: 023 - 537 03 57

postnl Pakketpunt · WESTERN UNION MONEY TRANSFER · Staatsloterij · Lotto.

THE READ SHOP
VIVÁNT

VIVÁNT®

Uw adres voor de nieuwste tijdschriften-boeken-kantoorartikelen-cartridges-wenskaarten-giftcards

Readshop Vivant Timmy,
Rijksstraatweg 108, Haarlem, 023-5380500

OP EEN COOLE MANIER SNEL UW VET VERLIEZEN?

CRYOLIPOLYSE = VET BEVRIEZEN!! DIREKT RESULTAAT!!!

NIEUW IN ONS THEATER!!

COOLLIPO TWIN VOOR MANNEN EN VROUWEN TOTALE FIGUUR-CORRECTIE VOOR ALLE PROBLEEMZONES ZONDER OPERATIE

VET VERWARMEN, VET BEVRIEZEN = VET VERLIEZEN!!

TOT 22% REDUCTIE VET NA EEN BEHANDELING

• VET DEFINITIEF WEG VAN ALLE PROBLEEMZONES

BUIK, BENEN, BILLEN, RUG, HEUPEN, LOVE HANDLES, BOVENARMEN, ONDERKIN, BINNENKANT KNIEËN

MAANDAG 10 SEPT.

DINSDAG 11 SEPT.

VRIJDAG 14 SEPT.

VAN 11.00 TOT 17.00 UUR

FIGUURANALYSE DAGEN!!

Kom vrijblijvend langs: voor gratis advies, gratis BMI meting, gratis intakegesprek t.w.v. 29.95

BIO HCG KUUR VERLIES IN 21 DAGEN

10% VAN UW LICHAAMSGEWICHT

SNEL MAKKELIJK AFVALLEN

EN ZEER GOED VOL TE HOUDEN 125,-

€ 50,- Korting op een kuur naar keuze

**Uitgezonderd BIO HCG kuur en de bodyformer*

BEAUTY & AFSLANKSTUDIO VELSERBROEK

KLOMPENMAKERSTRAAT 7, 1991 JJ VELSERBROEK TEL. 023-5490556

WWW.AFSLANKSTUDIOVELSERBROEK.NL