de Jutter & Weekblad Huis aan Huis
www.jutter.nl | 0255-533900
28 juni 2018

Havenfestival trekt 25.000 bezoekers

IJmuiden - De veertiende editie van het Havenfestival IJmond heeft naar schatting 25.000 bezoekers getrokken. Het gratis toegankelijke evenement op de Trawlerkade in IJmuiden stond in het teken van kunst en cultuur, de visserij en de havens.

'Dankzij de inzet van onze vrijwilligers, sponsors en professionals kunnen wij terugkijken op een geslaagd festival waar tienduizenden mensen van hebben genoten', aldus voorzitter Jakob Klompien. 'De bezoekers konden net als altijd een rondvaart maken en schepen bezoeken, maar dit jaar was er dankzij Cornelis Vrolijk ook aandacht voor de verduurzaming van de visserijketen. De samenwerking met het bedrijfsleven, scholen en maatschappelijke organisaties bevalt ons heel goed, want een omvangrijk evenement als het Havenfestival kan alleen slagen als je partijen met elkaar verbindt.'
Omdat de wind op het juiste moment ging liggen en de zon zelfs regelmatig doorbrak, vond het Havenfestival onder ideale weersomstandigheden plaats. Geheel volgens traditie kregen lokale tientallen theatermakers en (jonge) muzikanten volop de kans zich aan het publiek te presenteren. Dat gebeurde op het Cornelis Vrolijk Hoofdpodium, het Rabobank IJmond Stage, het Visplein XL en het Foodplein. Zaterdagavond werden de lokale bands op het hoofdpodium vergezeld door Harry Slingers' Drukwerk en Danny de Munk. Met de schepen en de ondergaande zon op de achtergrond leverde dit prachtige plaatjes op.
Aan boord van de voormalige mijnenveger Hr. Ms. Naaldwijk vond zaterdagmiddag de prijsuitreiking plaats van de visreceptenwedstrijd die in samenwerking met IJmuiden Rauw aan Zee was georganiseerd. IJmuidenaar Gijsbrecht de Zeeuw (88) veroverde met zijn 'keeltjes en lippen van kabeljauw' de harten van de jury én de visliefhebbers die via Facebook konden stemmen. Hij ontving de prijs uit handen van wethouder Jeroen Verwoort. De festivalmarkt telde dit jaar 35 kramen met oude ambachten en maatschappelijke organisaties.
Op het Visplein XL kon verse vis worden bekeken én gegeten. Zaterdag trok de Clipper Stad Amsterdam veel bekijks en ook dit jaar waren de gratis rondvaarten door de haven - mogelijk gemaakt door de nautische dienstverleners uit het havengebied - een groot succes.
Het volgende Havenfestival IJmond vindt plaats op 22 en 23 juni 2019. Zie ook www.havenfestivalijmond.nl. (foto: Erik Baalbergen en JLB Fotografie)

autohopper
de no-nonsense autoverhuurder
www.tinholt.nl 023 5385550

INKOOP GOUD
34 EURO PER GRAM
VOOR UW OUDE GOUD
VRAAG NAAR ONZE VOORWAARDEN
* Tevens inkoop zilver
Lange Nieuwstraat 401 • 1971 GD IJmuiden
Telefoon: 0255 - 51 99 88
Internet: www.amberjewels.nl
Breestraat 120 • 1941 EM Beverwijk
Telefoon: 0251 - 22 50 23
Internet: www.renepost.nl
AmberJewels BY RENE POST
RENÉ POST GOUDSMID • JUWELIER

Verstopte riolering of afvoerleiding?
(Géén voorrijkosten)
CEES FILIPPO
Telefoon : 06 - 51598390
Je ziet hem overal!

DE VOORDELIGSTE BADKAMERSPECIALIST
ONTDEK ONZE ADVERTENTIE BINNENIN!
50% SUMMER SALES op Alle merken
X2O
www.x2o.nl

BARBECUE.NL
A-Z
All-in menu's
✓ GRATIS bezorgd in NL & BE!
✓ Voor 12 uur besteld, morgen in huis!
✓ We nemen de afwas mee!
✓ Altijd vers en koel geleverd!
€12,10 p.p.
KIJK OP BARBECUE.NL OF BEL 077 467 72 00

Iedere week in deze krant:
GEMEENTE VELSEN
Informatie van de gemeente Velsen

50 Plus-Wijzer
DEZE WEEK IN DE KRANT!

Voor méér lokaal nieuws uit de regio!
ZIE ONZE SITE: JUTTER.NL
GEEN KRANT? 0251-674433

MENSWEAR EST. 2015
CrèmeFresh
HAARLEM
CLOTHING & LIFESTYLE
Grote Houtstraat 139 - Haarlem
cremefresh.nl

bumperschade?
...onzichtbaar gerepareerd
Schade Net
Kasius Velserbroek
www.schadenetreco.nl
onderdeel van Reco Autoschadegroep

Eeuwfeest voor mevrouw Thijssen-Kok

Driehuis - Mevrouw Thijssen-Kok werd donderdag 21 juni maar liefst 100 jaar. Op deze eerste lentedag maakte mevrouw Thijssen een feestelijke indruk in haar mooie paarse outfit. Ze had nog veel plezier tijdens haar gesprek met burgemeester Frank Dales die haar kwam feliciteren. Namens de gemeente Velsen kreeg mevrouw een heerlijke taart aangeboden. (foto: Reinder Weidijk)

Op alles wat in de zak past

Actiezak in de winkel verkrijgbaar

Van woensdag 27 t/m zaterdag 30 juni 2018

Aanbiedingen op deze pagina zijn exclusief voordelig verkrijgbaar bij:

RITSKES

* De actie is niet geldig op andere aanbiedingen, geneesmiddelen, zuigelingenvoeding 0-6 maanden, DA luiers, cadeaukaarten, foto- en filmartiekelen, Eyelove brillen, Klantenkaartacties en acties aangeduid met Vast Laag zijn uitgelosten van deze actie. Vraag naar de volledige actievoorwaarden

da

Frans Naereboutstraat 66-68 • IJmuiden • tel. 0255-515207

www.dadrogisterijritskes.nl

HAVENFESTIVAL IJMOND BEDANKT

HAVEN FESTIVAL IJMOND

ALLE SPONSORS, ORGANISATIES EN MEDEWERKERS VOOR HUN BIJDRAGE AAN EDITIE 2018

IJmuiden Rauw aan Zee!

Rabobank

CORNELIS VROLIJK

GEMEENTE VELSEN

Zeehaven IJmuiden NV

BERTUS-DEKKER Seafood B.V.

PP

ZWART TECHNIEK Power Generation

KVSA

LOWLAND MARINE & OFFSHORE

FRISO HUIZINGA COMMUNICATIE

Port of Amsterdam

Loodswezen

opzet

Golden Arrow

C.V.V.

RUHR GOLD SPECIAL PILS

Bek & Verburg

de BRANDING

Hutten Verhuur

Wed. K. Brouwer Verhuur b.v.

SPAANSEN

Kloosterboer

SEAFOOD PARLEVLIET

DFDS Seaways
Bannink & Partners
Container Stevedoring IJmuiden
Tanger Advocaten
Hans Weeren
Ovenbouw Holland
Zicht Adviseurs
Rietlanden Terminals
Roeda Netwerken Notarissen

Zebra Uitzendbureau
Swanlake Consultants
BK Ingenieurs
Notarishuis IJmond
Van Laar Maritime
De Vilder & Wijnands Elektrotechniek
C&D Foods
Eelsing Expertises & Taxatie
AYOP
Van Duivenbode Kranen
Aandacht Arbo
Notaris Yvette Beumer
Windcat Workboats
Central Mudplant and Fluid Services B.V.
Oliehandel Klaas de Boer
Tentsupply
No Nonsense Producties
Ymuiden Stores
Iventgroup
Oliehandel Anton van Megen
Stadsschouwburg Velsen
Risk Security
Spaarnelanden
Technisch en Maritiem College Velsen
ROC Nova College
Iskes Towage and salvage
OV IJmond
Lunchroom Bart
Visrestaurant Gerard van Es
Fish & Seafood Waasdorp
Korf Catering
Boulangerie Oscar
Van Es Catering & Partyservice
Fromagerie l'Amuse
Goudgele Patat
HB Horecagroup
ELA Container Offshore

Ontwerp en vormgeving: opzet.nl

Havenfestival IJmond

De veertiende editie van het Havenfestival IJmond heeft naar schatting 25.000 bezoekers getrokken. Het gratis toegankelijke evenement op de Trawlerkade in IJmuiden stond in het teken van kunst en cultuur, de visserij en de havens.

Aan boord van de voormalige mijnenveger Hr. Ms. Naaldwijk was zaterdagmiddag de prijsuitreiking van de visreceptenwedstrijd die samen met IJmuiden Rauw aan Zee was georganiseerd. IJmuidenaar Gijsbrecht de Zeeuw (88) veroverde met zijn keeltjes en lippen van kabeljauw de harten van de jury én de visliefhebbers die via Facebook konden stemmen. Hij kreeg de prijs van wethouder Jeroen Verwoort.

De festivalmarkt telde dit jaar 35 kramen met oude ambachten en maatschappelijke organisaties. Op het Visplein XL kon verse vis worden bekeken én gegeten. Zaterdag trok de Clipper Stad Amsterdam veel bekijks en ook dit jaar waren de gratis rondvaarten door de haven - mogelijk gemaakt door de nautische dienstverleners uit het havengebied - een groot succes.
Het volgende Havenfestival IJmond is op 22 en 23 juni 2019. Zie ook www.havenfestivalijmond.nl. (Foto Havenfestival IJmond)

Velsen Aardgasvrij, denkt u mee?

We gaan duurzamer wonen en leven. Dat heeft de Nederlandse overheid ook beloofd, samen met 200 andere landen, in het Klimaatakkoord van Parijs. En nu is het aan de gemeente om haar inwoners te helpen om tussen nu en 2050 over te stappen van fossiele brandstoffen naar duurzame energiebronnen.

Zo gaan we onder andere afscheid nemen van aardgas. Dat betekent dat we elektrisch gaan koken en onze huizen anders gaan verwarmen. Voor deze transitie in energiegebruik maken we een plan, we stippelen een route uit naar aardgasvrij. Daarvoor willen wij u ook wat vragen, want het vergt inspanning van ons allemaal.
Luister, denk en praat mee als inwoner van de gemeente Velsen en help ons, uzelf en uw buurt op weg naar aardgasvrij. We zijn benieuwd naar uw vragen, ideeën en oplossingen.

Datum: Woensdag 11 juli 2018
Tijd: Inloop om 18.00 uur met een duurzame maaltijd
Locatie: Gemeentehuis Velsen, Dudokplein 1, 1971 EN IJmuiden

Aanmelden kan tot en met 9 juli via www.odijmond.nl/velsenaardgasvrij

IK GA VOOR SCHONE ENERGIE

Extra openstelling Burgerzaken in verband met de drukte

In verband met de drukte voor o.a. het aanvragen van paspoorten of identiteitskaarten is de werkeenheid Burgerzaken extra open op dinsdagavond 3 juli.
U kunt op deze avond terecht tussen 18.00 uur en 20.00 uur. Burgerzaken werkt uitsluitend op afspraak. U kunt voor deze extra avondopenstelling alleen telefonisch een afspraak maken. Het telefoonnummer is 140255 of 0255-567200.

GEMEENTE VELSEN gemeenteraad

Drukbezochte avond raadsakkoord

Als startschot op een intensievere samenwerking tussen politiek, inwoners en bedrijfsleven was woensdag 21 juni een eerste bijeenkomst in het gemeentehuis om met elkaar de maatschappelijke thema's uit het concept raadsakkoord verder uit te werken. De avond was een groot succes.

Vooral de thema's 'Wonen en de woningbouwopgave', 'Leefbaarheid en Veiligheid' en 'Kunst, Cultuur en Recreatie' waren druk bezocht. De gemeenteraad Velsen bedankt alle aanwezigen voor hun enthousiaste inbreng.

In het raadsakkoord staan de maatschappelijke thema's en ambities die voor alle politieke partijen belangrijk zijn voor de komende vier jaar. De raadsleden gaan nu aan de slag om te komen tot een breed gedragen raadsakkoord. Tijdens de raadsvergadering van 5 juli neemt de raad hierover een besluit. Het is daarna aan het college van burgemeester en wethouders om de maatschappelijke opgaven te vertalen naar een collegeprogramma. (Foto: gemeente Velsen)

- Op verzoek van de raad heeft het college een plan gemaakt voor meer energiezuinige verlichting in Velsen. Momenteel is 33% van de openbare verlichting energiezuinig. In 2020 moet dat 40% zijn. Daarom wordt bij vervanging niet alleen de lamp vervangen maar ook de hele lantaarnpaal. Verouderde lampen met hoog verbruik worden vervangen door LED-verlichting. Dat gebeurt meestal als een straat wordt opgeknapt.

* De RegioRijder heeft het college een voortgangsrapportage aangeboden over hun regionale prestaties in de periode november 2017 t/m april 2018. De kwaliteit van het Wmo-vervoer en het leerlingenvervoer stijgt. De RegioRijder wil goede dienstverlening blijven bieden, daarom halen zij momenteel ervaringen op bij hun Wmo-reizigers, de leerlingen en hun ouders.

Een seizen vol rauwe activiteiten

Bunkerbezoek en excursies in IJmuiden

Het seizoen 2018 staat weer bol van de activiteiten in en rondom de bunkers van IJmuiden. Gedurende het seizoen wordt er maar liefst driemaal een historisch evenement georganiseerd. Daarnaast organiseert Bunker Museum IJmuiden de Bunkerdag, verschillende rondleidingen en is het Bunkermuseum om de week geopend.

Ieder week organiseert het bunkermuseum een rondleiding langs en door de bunkers van de batterijen Olmen en Heerenduin. De rondleidingen zijn afgestemd op iedere doelgroep. Zo bevat de kinderrondleiding naast educatieve elementen allerlei spelactiviteiten. Ook is het mogelijk om in het bunkermuseum een kinderfeestje te vieren. Bent u een avonturier dan boekt u de volwassenenrondleiding, u klimt en klautert door de bunkers om alle hoekjes en gaatjes te ontdekken. Vergeet vooral uw zaklamp niet. Natuurlijk is ook een rustige wandeling door het gebied met de fraaie natuur mogelijk, de gezinsrondleidingen zijn hiervoor bij uitstek geschikt. Alle rondleidingen worden begeleid door een deskundige gids van het bunkermuseum. Voor meer informatie of het maken van een reservering bezoek u de website van Bunker Museum IJmuiden.

Het bunkermuseum is om de week geopend. De Historische dagen staan gepland op 30 juni, 1 juli en 2 september. Graag tot ziens in het Bunker Museum IJmuiden!

Schrijf je in voor de Zwem4Daagse!

Van 9 t/m 13 juli is het voor de 39ste keer zwem4daagse in zwembad De Heerenduinen. Er kan gestart worden tussen 18.15 uur en 20.00 uur. Op maandag en dinsdag al vanaf 17.15 uur. Wij bieden ook de mogelijkheid om tussen 9.00-10.00 uur en van 12.00-13.00 uur baantjes te komen zwemmen.

Volwassenen zwemmen 500 meter (20 baantjes) en kinderen t/m 10 jaar en 65+ zwemmen 250 meter (10 baantjes), maar meer mag natuurlijk ook. Alle deelnemers zijn verplicht een zwemdiploma te hebben. Er kan zowel binnen als buiten gezwommen worden.
Voor kinderen geldt een speciaal schooltarief van €5,25 inclusief medaille, aanmelden hiervoor gaat via de school. Volwassenen kunnen zich via de receptie aanmelden en betalen het normale tarief van €10,50. De medaille uitreiking is alleen op vrijdag. Van de 5 avonden moeten er 4 worden gezwommen.
Op het buitenterrein vinden diverse activiteiten plaats waaronder doelschieten, air-hockey, stropdasschieten, een buikschuifbaan van 20 meter, demonstraties van Velsense sportverenigingen en nog veel meer.
Iedereen die de zwemmers wil aanmoedigen is van harte welkom.
Kortom: Een leuke week die niet gemist mag worden! (Foto gemeente Velsen)

Burgemeester van den Bergh van Eysingaplantsoen

‘Straat van de maand’

Een mond vol voor mensen die niet gewend zijn aan het uitspreken van het plantsoen in Santpoort-Zuid waar de 5 flats samen een klein dorp vormen. Om tegemoet te komen aan de woningbehoefte is deze wijk in 1960 gebouwd aan het spoor maar ook in het groen. Sommige bewoners wonen daar al vanaf het begin en andere nog maar kort.

Om bewoners de gelegenheid te geven elkaar beter te leren kennen hebben enkele actieve bewoners een gezellige middag georganiseerd met een hapje en een drankje samen het Sociale Wijkteam en de twee woningcorporaties Brederode Wonen en Woningbedrijf Velsen Ook konden er vragen worden gesteld aan vertegenwoordiger van de gemeente en de wijkagent of suggesties gegeven om het nog leuker te maken in dit idyllische stukje van Velsen.

Het was een zonovergoten middag waarbij de oudste en jongste bewoners elkaar ontmoetten en veel mensen met elkaar in gesprek gingen in plaats van alleen te groeten. Op zaterdag 16 juni heeft de bijeenkomst een vervolg en wordt het plantsoen met nieuwe bloemen en planten bepoot door de bewoners. Zo hoopt het Sociale Wijkteam meer Fleur en Kleur te brengen in het leven van de bewoners zodat zij elkaar ook vinden op andere momenten. (Foto SWT Velsen)

Velserbroek Geen Bende!

In één middag een schone wijk – het kon! Op woensdagmiddag 20 juni organiseerde het Wijkteam Velserbroek het evenement Velserbroek Geen Bende! Jong en oud hielpen met opruimen.

Het evenement startte om 14.00 uur, maar om 13.30 meldden de eerste kinderen zich al om te willen beginnen. Ze wilden heel graag aan de slag met een echte afvalprikker en groene vuilniszak. Het cadeautje na afloop, even op het water rollen in een aquaroller, was ook heel aantrekkelijk voor de jeugd! Wat een geluk dat het weer deze middag piekfijn in orde was! Het was een positieve middag met als opbrengst: een grote berg afval. Van oude handdoeken tot lege blikken. Alles werd meegenomen naar de feestlocatie in het Wijkpark in Velserbroek.

Wateractiviteiten en Buitengewoon
Er was nog veel meer te doen. De feestlocatie was naast het water in Velserbroek. Met SUP’s werd afval uit het water gevist, dat waren een paar vuilniszakken vol. Ook mocht er gerold worden in aquarollers. HVC gaf informatie over afval en het Pieter Vermeulen Museum zorgde voor educatieve spellen. Stichting Buitengewoon, buur van het feestterrein, verzorgt dagbesteding en was heel gastvrij en behulpzaam tijdens de dag. Bij buurtsupport mochten bezoekers proberen met pijl en boog te schieten. De statushouders zorgden voor heerlijke Syrische en Iraanse hapjes. Bezoekers lieten zich dat maar wat graag smaken, evenals de 200 ijsjes die zijn uitgedeeld. Kortom een geslaagd evenement, dat onderstreept dat samenwerking loont. (Foto: Reinder Weidijk).

Bekendmakingen algemeen

De website www.velsen.nl is hét startpunt voor al uw vragen over de gemeente Velsen. Hier vindt u meer informatie over vergunningen, burgerzaken, buurtbemiddeling, bureau discriminatiezaken, ondernemersloket, openbare ruimte, sociale zaken en nog veel meer.

Kunt u iets niet vinden of heeft u een vraag? Bel dan 14 0255, u hoeft hiervoor geen netnummer te draaien. Uiteraard kunt u ook gewoon langskomen bij het Klant Contact Centrum in het gemeentehuis. Het KCC is geopend op maandag tot en met vrijdag van 08.00 tot 17.00 uur. Op donderdag van 08.00 uur tot 20.00 uur. Voor inhoudelijke vragen over bestemmingsplannen, omgevingsvergunningen of vragen die daarmee te maken hebben, kunt u een afspraak maken met één van de vakspecialisten via 14 0255.

Burgerzaken
Burgerzaken werkt uitsluitend op afspraak. Via onze website www.velsen.nl kunt u 24 uur per dag een afspraak maken. U kunt natuurlijk ook elke werkdag van 08.30 tot 17.00 uur bellen met het Klant Contact Centrum voor een afspraak.

Melding/klacht discriminatie
De gemeente Velsen faciliteert meldingen of klachten over discriminatie. Bij het Klant Contact Centrum van het gemeentehuis is een formulier verkrijgbaar, waarop u uw melding of klacht kunt noteren. Graag deze vervolgens versturen naar: Bureau Discriminatiezaken Kennemerland in Haarlem. Meer informatie op www.bdkennemerland.nl.

Publicatie
Vanaf 31 mei 2018 worden alle vergunningen, beleid en verordeningen op de landelijke website www.officielebekendmakingen.nl gepubliceerd. Op de gemeentelijke website www.Velsen.nl komt daar een link naar toe. Hier kunt u de besluiten van de afgelopen week of maand zien. Daarnaast wordt er ook gepubliceerd op de Infopagina van de gemeente in de huis-aan-huisbladen de Jutter en de Hofgeest. Informatie over de gemeenteraad van Velsen en de vergaderingen van het Raadsplein is te vinden op: www.velsen.nl/gemeenteraad.

Ingediende aanvragen om omgevingsvergunning

Burgemeester en wethouders van de gemeente Velsen maken bekend dat zij in de periode van 16 juni 2018 tot en met 22 juni 2018 de volgende aanvragen voor een omgevingsvergunning hebben ontvangen op grond van de Wet algemene bepalingen omgevingsrecht. De datum van ontvangst is tussen haakjes vermeld.

IJmuiden
Betelgeuzestraat 2, vergroten winkelpand (18/06/2018) 8288-2018
Wijk aan Zeeërweg 55, herindelen gebouw in 6 appartementen voor kamergewijze verhuur (18/06/2018) 8271-2018
Siriusstraat 20, plaatsen erker en verplaatsen entree (18/06/2018) 8275-2018
Siriusstraat 18, plaatsen erker en verplaatsen entree (18/06/2018) 8276-2018
Kanaalstraat 70a, plaatsen dakopbouw (19/06/2018) 8328-2018
Lierstraat 71, plaatsen 2 dakkapellen op voor- en achterzijde woning (20/06/2018) 8409-2018

Santpoort-Noord
Kerkerinklaan 40, plaatsen dakopbouw (19/06/2018) 8349-2018
Duin- en Kruidbergerweg 60, plaatsen van rookmelders (21/06/2018) 8485-2018 (Rijksmonument)
Hagelingeweg 132C en 132D, gewijzigd uitvoeren indeling appartementen (21/06/2018) 8491-2018

Velsen-Zuid
Genieweg ong. (Spaarnwoude), handelen in strijd met regels bestemmingsplan voor een eendaags popmuziekfestival(18/06/2018) 8274-2018

Driehuis
Van den Vondellaan 23, uitbreiden woning (17/06/2018) 8211-2018

Velserbroek
Lockerskamp 10, plaatsen aanbouw achterzijde woning (18/06/2018) 8290-2018
Lepelaar 13, plaatsen dakkapel (19/06/2018) 8292-2018

Welstand
Voor zover de ingediende aanvragen voor een omgevingsvergunning betrekking hebben op een bouwactiviteit kunnen deze worden voorgelegd aan de commissie Stedelijk Schoon Velsen. Voor meer informatie over welstand: 140255

Verlengen beslistermijn

Velsen-Noord
Reyndersweg 2, tijdelijk en seizoensgebonden plaatsen van 4 palen voor 2 volleybalvelden (5 jaar en 1 maand, van mei tot oktober) (21/06/2018) 5909-2018

Velserbroek
Liniepad 46, vervangen schuur door tuinhuis (19/06/2018) 4606-2018
De Zeiler 104, legaliseren berging inclusief overkapping (21/06/2018) 5470-2018

Ingetrokken aanvragen omgevingsvergunning

Velsen-Noord
Dijckmansstraat 2, uitbreiden van 12 naar 14 appartementen (18/06/2018) 7193-2018

Velserbroek
Westlaan 41, afwijken van het bestemmingsplan voor een evenement op 8 juli 2018 (Thé Dansant @ The Beach) (21/06/2018) 3420-2018

Westlaan 41, afwijken van het bestemmingsplan voor een evenement op 5 juli 2018 (ING) en parkeren in weiland (21/06/2018) 7411-2018

Ingekomen aanvragen evenementenvergunningen APV artikel 2:17

IJmuiden
8587-2018IJmuiden Kust Trail 2018 op 29-08-2018 van 09:00 t/m 17:00 uur, locatie: Nationaal Park Zuid-Kennemerland (22/06/2018)

Besluiten

**Burgemeester en wethouders van Velsen hebben de hierna volgende besluiten genomen. Op grond van de Algemene wet bestuursrecht kan een belanghebbende bij het (de) onderstaande besluit(en) gedurende zes weken na de dag van verzending van het besluit een gemotiveerd bezwaarschrift indienen bij het bestuursorgaan dat het besluit heeft genomen (zoals college van Burgemeester en wethouders van Velsen of Burgemeester van Velsen,
Postbus 465, 1970 AL IJmuiden), dan wel langs elektronische weg (elektronisch formulier op www.velsen.nl; werkt alleen in combinatie met inloggen via DigiD).
In spoedeisende gevallen kan een voorlopige voorziening worden gevraagd bij de voorzieningenrechter van de rechtbank Noord-Holland, locatie Haarlem, sector bestuursrecht, Postbus 1621, 2003 BR Haarlem. Een voorlopige voorziening kan alleen worden aangevraagd, indien er ook een bezwaarschrift is ingediend. De verzenddatum van het besluit is tussen haakjes vermeld.**

Verleende omgevingsvergunningen - reguliere procedure
Het college van Burgemeester en wethouders van Velsen heeft omgevingsvergunning verleend voor:

IJmuiden
Kruitenstraat 13, brandveilig gebruik short stay hotel (19/06/2018) 3357-2018
Zwarte Mierenvlak 1, wijziging gevel (21/06/2018) 5997-2018
Velserduinweg 338 9000, plaatsen viskiosk (21/06/2018) 2107-2018
IJsselstraat 30 ben-bov, samenvoegen duplexwoning (21/06/2018) 6863-2018
Eenhoornstraat 2c, vervangen 3 gevelkozijnen (21/06/2018) 6926-2018
Lekstraat 28 ben- bov, samenvoegen duplexwoning (21/06/2018) 6575-2018
Snippenbos 24, wijzigen dakkapel (voorgevel) (22/06/2018)

Santpoort-Noord
Burgemeester Weertsplantsoen 9, plaatsen erker (18/06/2018) 6464-2018
Kerkerinklaan 17, plaatsen dakkapel (20/06/2018) 6678-2018
Kieftendellaan 45, vervangen en vergroten dakkapel (20/06/2018) 7588-2018
Hagelingerweg tegenover Biezenweg, organiseren van een evenement op vuurwerkterrein (21/06/2018) 7168-2018
Huis te Wissenlaan 21, plaatsen dakkapel (voorzijde) (21/06/2018) 6950-2018

Velsen-Noord
Concordiastraat 79, oprichten bedrijfsgebouw met kantoor (18/06/2018) 3521-2018
nabij Hoflaan 1, aanleggen toegangsweg naar GIS-gebouw van TenneT (18/06/2018) 1045-2018
Lijndenweg 34, wijzigen gevel (21/06/2018) 6152-2018

Driehuis
Driehuizerkerkweg 13, plaatsen trainingsmolen (20/06/2018) 4106-2018
P.C. Hooftlaan 68, wijzigen begane grond (intern) (22/06/2018) 6975-2018

Velserbroek
Westlaan 41, afwijken van het bestemmingsplan voor een evenement op 7 juli 2018 (2Generations Beach Edition) (26/06/2018) 3077-2018
De Zeiler 152, plaatsen stenen berging (18/06/2018) 6862-2018
Westlaan 41, afwijken bestemmingsplan voor evenement op 6 juli 2018 (voetbal award show) en parkeren in weiland (21/06/2018) 2604-2018

Verleende evenementenvergunningen APV artikel 2:17

Santpoort-Zuid
Riddertoernooi Der Lage Landen, op 30 juni en 1 juli 2018 van 11.00 tot 17.00 uur, locatie: weiland bij Ruïne van Brederode (19/06/2018) 6169-2018

Verkeersmaatregel - gehandicaptenparkeerplaats

Burgemeester en wethouders hebben besloten een individuele gehandicaptenparkeerplaats aan te leggen voor het volgende perceel:

Ter hoogte van J. Bijhouwersstraat 40, 1992 JP VELSERBROEK

Mogelijkheid van bezwaar:
Belanghebbenden kunnen ingevolge de Algemene wet bestuursrecht binnen een termijn van 6 weken na de dag waarop het besluit is bekend gemaakt, schriftelijk (Postbus 465, 1970 AL IJmuiden) dan wel langs elektronische weg (elektronisch formulier op www.velsen.nl; werkt alleen in combinatie met inloggen via DigiD) een gemotiveerd bezwaarschrift indienen bij het college van burgemeester en wethouders van Velsen.

Nadere informatie:
Het verkeersbesluit kunt u inzien bij de receptie in het gemeentehuis, Dudokplein 1 te IJmuiden.

Kapmelding

Straat	plaats	soort	reden
Kromme mijdrechtstraat	IJmuiden	Els	Vitaliteit slecht Dikte tot 40 cm.

COLOFON

de Hofgeest

Verschijnt donderdag

EDITIE 8
VELSERBROEK, DRIEHUIS, VELSEN-Z., SANTPOORT-Z. EN SANTPOORT-N.

de Jutter

Verschijnt donderdag

EDITIE 9
IJMUIDEN & VELSEN-N.

Kantooradres
Zeeweg 189-191
1971 HB IJmuiden
Tel. 0255-533900

Openingstijden
ma. t/m do. 09.00-17.00 uur
vrijdag 09.00-15.00 uur

Aanleveren van advertentie
Dinsdag voor 17.00 uur
verkoop@jutter.nl
verkoop@hofgeest.nl

Advertentieverkoop
Jeroen van Duijn
Mobiel 06-33836478
Gerda Ritskes
Mobiel 06-45708874
Ellen Gouda
Mobiel 06-51128572

Advertentie-tarieven
op aanvraag

Aanleveren van kopij
Dinsdag voor 14.00 uur
redactie@jutter.nl
Maximum aantal woorden: 300

Chef redactie
Friso Huizinga

Redactie
Karin Dekkers
Marja van der Wulp
Joop Wayenberg

Directie
Frits Raadsheer
Mobiel 06-53951836

Bladmanager
Veroni Pereboom
Mobiel 06-30695175

Kabalen
Opgave gratis advertenties voor www.jutter.nl/kabalen-opgeven

Druk
Janssen/Pers Rotatiedruk

Verspreiding en bezorgklachten
www.verspreidnet.nl
Tel. 0251-674433

Centrale administratie
Visserstraat 10
1431 GJ Aalsmeer
Tel. 0297-341900

Uitgave van
Kennemerland PERS B.V.

Oplage de Hofgeest: 13.900
Oplage de Jutter: 18.800

Ingezonden brieven
Eenieder staat het vrij te reageren op artikelen of zijn mening te geven op ontwikkelingen die spelen binnen de gemeente. Uw ingezonden brief dient echter ondertekend te worden ingestuurd, dus voorzien van naam, adres, telefoonnummer en/of e-mailadres. Deze gegevens worden niet volledig in de krant gepubliceerd; wél naam en woonplaats. Anoniem ingezonden brieven worden niet in behandeling genomen. De redactie behoudt zich het recht voor brieven te weigeren dan wel te redigeren of in te korten. Houd maximaal 300 woorden aan.

Let op
Nadrukkelijk maken wij u er op attent, dat door ons in deze krant geproduceerd advertentie-, foto-, en/of tekstmateriaal niet beschikbaar wordt gesteld aan derden. Dus ook niet per e-mail, fotokopie of anderszins zonder uitdrukkelijke, schriftelijke toestemming van de uitgever!

Privacy
Zie onze privacyverklaring op www.jutter.nl/privacy

WWW.HOGEEST.NL
WWW.JUTTER.NL

FAMILIEBERICHTEN
NU OOK ONLINE

Ruud Koks Velserbroek

Reparatie & onderhoud van alle merken, ook voor uw lease auto

Op zoek naar een occasion, dakkoffer of fietsendrager? Zie www.ruudkoks.nl

Automobielbedrijf Ruud Koks
SEAT CHEVROLET
Zadelmakerstraat 48
1991JE Velserbroek
Tel: 023-5370219

DELA vergroot belang in Uitvaartverzorging IJmond

Regio - Coöperatie DELA vergroot per 25 juni haar belang in UNC, beter bekend als Uitvaartverzorging IJmond. De Eindhovense coöperatie had al een belang van vijftig procent, maar vergroot dit naar een meerderheidsbelang van zeventig procent.
Het extra belang wordt overgenomen van Uitvaartvereniging Noordhollandse Coöperatie, dat samen met DELA al aandeelhouder was in UNC. De Noordhollandse Coöperatie heeft ruim 30.000 leden en is hiermee een van de grootste regionale coöperatieve uitvaartverenigingen in Nederland. Met de merknaam Uitvaartverzorging IJmond is UNC in Noord-Holland al bijna negentig jaar actief. De ledenraad van de Noordhollandse Cooperatie heeft ingestemd met de aandelenoverdracht. Op alle negen locaties en in het logo zal de vermelding 'partner van DELA' zichtbaar worden gemaakt.
„Wij kunnen onze ambitie om meer te gaan betekenen voor de leden waarmaken: de financiële voordelen voor leden worden groter en wij kunnen de dienstverlening aan leden uitbreiden", stelt Cor Hoogland, voorzitter van de Noordhollandse Coöperatie. Zo gaat de ledenkorting die nabestaanden krijgen als zij een uitvaart toevertrouwen aan Uitvaartverzorging IJmond omhoog van €140 naar €325.
De Noordhollandse Coöperatie opent bovendien binnenkort een steunpunt voor ouderen, waar leden via onafhankelijke consulenten terecht kunnen met vragen op het gebied van ouder worden, zorg en sociaal welzijn. Daarbij wordt gebruik gemaakt van de ervaringen van de Nabestaandendesk die coöperatie DELA heeft.
Door de nieuwe afspraken kan Uitvaartverzorging IJmond zich blijven inzetten voor een zeer goede, correcte en zorgzame uitvaart; vertrouwd dichtbij.
„Door ons belang in UNC te vergroten, realiseren we een sterk uitvaartbedrijf in Noord-Holland. Een bedrijf waar regionale verankering en landelijke uitstraling elkaar versterken en waar we weten dat we er zijn voor elkaar. Met sterk op elkaar ingespeelde teams, zorgen wij met oprechte aandacht voor maatwerk, omdat wij geloven dat een ieder bijzonder is en een bijzonder afscheid verdient. Ongeacht achtergrond of financiële positie, ongeacht of men verzekerd is of niet" aldus Edzo Doeve, bestuursvoorzitter van coöperatie DELA.
Financiële details van deze aandelenoverdracht worden niet bekend gemaakt.

Bob Zandberg van Villa Westend genomineerd

Velserbroek - Zes horecaondernemers zijn genomineerd voor de finale van de regionale verkiezing Meest Markante Horecaondernemer in de regio Noord Holland 2018/2019.
De finalisten zijn: Roy van der Weel van Wonders in Schagen, Mike Bosman van Hotel Blooming in Bergen, Bob Zandberg van Villa Westend in Velserbroek, Marcel Hansen en Ramona Nijssen van het IJkgebouw in Alkmaar, Paul Riteco van Hoop Doet Eten en Lab 44 in Zaandam en Daan Kroone van de Day Foodbar in Amstelveen Op 24 september wordt bekend gemaakt wie van deze ondernemers zich de komende 1,5 jaar de Meest Markante Horecaondernemer van Noord Holland mag noemen. Voorafgaand aan de nominatie zijn alle zes finalisten bezocht door een uitgelezen jury.
Alle finalisten zullen een pitch houden tijdens de regionale verkiezingsdag op 24 september. Een belangrijk criterium is dat de ondernemer een vernieuwend en origineel concept heeft neergezet dat succes heeft. Tijdens de feestelijke bijeenkomst zal de winnaar worden gekozen. Elke twee jaar is er een verkiezing. Zie ook www.meestmarkant.nl

Snuffelmarkt op Lange Nieuwstraat

IJmuiden - Zaterdag 7 juli wordt er voor de winkels aan de Lange Nieuwstraat weer een leuke snuffelmarkt gehouden van 09.00 tot 17.00 uur.
Er zullen veel kramen vol liggen met van alles en nog wat. Wie ook zijn overtollige spullen wil verkopen kan een kraam huren. Bel voor meer informatie of reseveringen voor een kraam naar 0255-533233 of 06-10475023. De volgende markten zijn op 11 augustus en 22 september.

Typisch IJmuiden

Door Erik Baalbergen

Erik Baalbergen legt wekelijks een typisch IJmuidens beeld vast, naar aanleiding van de actualiteit, een bijzondere gebeurtenis, een evenement of gewoon vanwege de mooie taferelen die IJmuiden biedt. Achter elke foto schuilen wetenswaardigheden over IJmuiden. Deze week aandacht voor het drama rond de Duitse torpedojager V69.

Op de Westerbegraafplaats staat een monument ter nagedachtenis van enkele tijdens de Eerste Wereldoorlog gesneuvelde Duitse militairen. Het monument herinnert IJmuiden aan de gruwelijkheden rond de Duitse torpedojager V69 tijdens de barre winterdagen van begin 1917.
De V69, met plek voor tachtig opvarenden, komt in augustus 1915 van de Vulcan-werf in Stettin en gaat deel uitmaken van het 'VI. Torpedobootsflottille'. Het flottielje vertrekt op 22 januari 1917 uit Wilhelmshaven richting Zeebrugge. De V69 is het vlaggenschip van de operatie en staat onder leiding van Kapitänleutnant Böhm. De Engelse marine is op de hoogte van deze operatie en stuurt er een groot aantal kruisers op af. In de nacht van 22 op 23 januari wordt het flottielje bij de Schouwersbank onder vuur genomen. De V69 krijgt twee voltreffers, die veel slachtoffers maken en het schip zwaar beschadigen. Böhm krijgt de stuurloze V69 weer enigszins onder controle en zet koers naar IJmuiden. Oorlogsschepen en opvarenden mogen binnen het neutrale Nederland komen wanneer ze vanwege averij niet anders kunnen, maar moeten vertrekken zodra de averij verholpen is.
De IJmuidense stoomtrawler 'Eems' brengt een aantal zwaargewonden naar IJmuiden. Een paar uur later, op 23 januari komt de zwaar beschadigde V69 bij IJmuiden aan. Aan boord zijn veel gewonden en zeven gesneuvelden. Door de strenge vorst zijn enkelen aan het dek vastgevroren en hangen er bloederige ijspegels aan de commandotoren. Veel IJmuidenaren aanschouwen dit gruwelijke tafereel. De gewonden worden in een noodhospitaal aan de Kanaalstraat verzorgd en een dag later naar Amsterdam vervoerd. De kisten met de gesneuvelden worden, bedekt onder bloemen en Duitse vlaggen, in een gebouw aan het Willemsplein opgesteld. De overige bemanningsleden worden geïnterneerd. Twee matrozen duiken onder in IJmuiden. Een van hen trouwt in 1920 met een IJmuidense.
De gesneuvelde officieren worden naar Duitsland overgebracht. Zes gesneuvelde bemanningsleden worden op de ijskoude 27 januari 1917, de dag van de derde Elfstedentocht in Friesland, onder grote belangstelling en met militaire eer op de Westerbegraafplaats begraven. Een onderofficier wordt een week later opgegraven en naar Duitsland overgebracht. Anderhalf jaar later wordt het zesde graf ingenomen door een andere op zee omgekomen Duitser.
Een fors stenen monument markeert de graven. In het kruis staat een keizerskroon met de 'W' van Wilhelm II - keizer van Duitsland tijdens de Eerste Wereldoorlog - en daaronder het jaartal 1916. Op het onderstuk staat de tekst 'Dem Andenken Der In Niederländischer Erde Ruhenden Deutschen Krieger', met daaronder een anker met een ketting, als verwijzing naar de marine. Namen ontbreken. Aan weerszijden van het monument zijn zeedennen als wachters geplaatst. Het monument wordt, na een grondige opknapbeurt, in 2002 overgedragen aan de Duitse Marinebond.
De V69 wordt in IJmuiden gerepareerd en vertrekt twee weken later naar Duitsland. De burgemeester van Velsen ontvangt begin maart een brief waarin de Duitse regering haar dankbaarheid betuigt voor de zorg rond de bemanning van de V69. De Keizerlijke Marine schenkt 10.000 gulden ten behoeve van liefdadigheidswerken te IJmuiden.

Begraafpark wint fotowedstrijd NLDoet

Haarlem - Op dinsdag 19 juni is op begraafpark Kleverlaan officieel de winnende foto van de landelijke NLDoet dagen overhandigd.

Tijdens de landelijke NLDoet dagen op 9 en 10 maart heeft begraafpark Kleverlaan voor het eerst meegedaan met een voorjaarsschoonmaak. De monumentale panden zijn schoongemaakt, er is veel blad geruimd en in de borders zijn honderden bloembollen geplant, waar de afgelopen maanden volop van is genoten. Vanuit het Vrijwilligerscentrum Haarlem zijn verschillende fotografen van In the Picture op pad gegaan om foto's te maken van de vrijwilligers tijdens de diverse activiteiten. Zo was Anneke Mensink de fotograaf op het begraafpark. Anneke: „Ik was nog nooit op begraafpark Kleverlaan geweest, ik was verrast door de schoonheid van het begraafpark dat zich ook bij uitstek laat lenen voor prachtige foto's".
Natascha Matthijsen van stichting Nabestaandenzorg die deze dag voor het gemeente begraafpark heeft georganiseerd: „Het was een mooie dag! 15 vrijwilligers hebben zich aangemeld. Het weer was goed, de sfeer opperbest en we hebben de medewerkers van het begraafpark enorm kunnen helpen bij de voorjaarsschoonmaak. En dan ook nog de eerste prijs bij de fotowedstrijd van In the picture".
De medewerkers van het begraafpark hebben de foto met trots in ontvangst genomen. Jan van de Bent: „Deze foto krijgt een ereplekje bij ons in de kantine! Het was een hele gezellige dag en we hopen volgend jaar weer deel te kunnen nemen aan NLDoet".
In the Picture, een initiatief van het Vrijwilligerscentrum Haarlem, maakt regelmatig fotoreportages bij diverse vrijwilligersorganisaties. Dankzij dit project heeft een dertigtal vrijwilligersorganisaties nu prachtig fotomateriaal om hun organisatie, de activiteiten en het vrijwilligerswerk 'in the Picture' te zetten. (foto: Anneke Mensink)

Vanessa's Reisbureau

Kom naar de Amerika-specialist van Velsen voor deze gratis Florida-brochure voor je zomer- of herfstvakantie

www.vanessasreisbureau.nl

Hoofdstraat 224
Santpoort-Noord

The Travel Club

ANVR SGR

„kaasmarkt"

KAAS • NOTEN • WIJNEN

Kennemerlaan 42
IJmuiden
Tel. 0255-530890

Volgens ambachtelijk receptuur
Belegen boerenkaas
Puur van smaak
500 gram **€6.50**

Een ware traktatie
Boeren truffelkaas
Vol van smaak
200 gram **€3.95**

Noten uit eigen branderij
Alle dagen vers gebrand
200 gram **Smokemix** +
200 gram **Gemengde chocolademix**
samen **€5.95**

Paté met Serranoham en meloen
Fijne crème paté
150 gram **€2.95**

100 gram **Rosbief**
+ 100 gram **Lunchworst**
Samen **€2.95**

Verrassend lekker
Hollandse geitenkaas belegen
500 gram **€6.95**

Vitello Tonato Salade
Een smaakvolle salade met tonijn, kalfsvlees en kappertjes
150 gram **€2.25**

WONEN.NL

MAAK VAN JE HUIS JOUW DROOMHUIS!

Beauty & Spa Wellness

Spaarnwoude

Na onze verbouwing een totaal nieuwe sfeer en uitstraling

TOT 29 JULI KRIJGT IEDERE 2E PERSOON 50% KORTING

Uitproberen? Boek online een heerlijke behandeling naar keuze op www.wellness-spaarnwoude.nl
023 7370305 of bel 06 41555203

Gevraagd:
Oude of defecte platenspeler voor verzamelaar dual technics thorens bang-olufsen revox enz.
Tel. 06-48344508

Te koop:
Donkergroene, inklapbare en verrijdbare zit-ligstoel met verstelbare rugleuning 180/61 cm plus kussen €30,-. Tel. 06-49714777

Te koop:
Gmg kinderfietszitje voor achterop incl. Bevestigingsmat. 10,-.
Tel. 0251-651920

PATRICK VAN KEULEN

SUMMERSALE!

ALLE JACKS
30% KORTING

GARDEUR & BRAX ZOMERBROEKEN
~~109,95~~ ~~119,95~~ ~~129,95~~ **79,95**

TRUIEN VESTEN OVERHEMDEN LANGE MOUW
25% KORTING

JEANS O.A. VANGUARD SCOTCH & SODA PME EN REPLAY
2E HALVE PRIJS*

DIVERSE KOLBERTS
35% KORTING

* Laagst geprijsde broek voor de halve prijs

Lange Nieuwstraat 787-789 IJmuiden | www.patrickvankeulen.nl | Deutzstraat 26 Heemskerk

VERSPREIDNET

KWALITEITS HUIS AAN HUIS VERSPREIDING

Voor vakkundige verspreiding van folders

Tel. 0251-674433 - E-mail: info@verspreidnet.nl

Bakkerij LEO WIJNKER

aanbieding van deze week

Geldig van 28 juni t/m 04 juli

Croissants

2 STUKS 1.50

Per stuk 0,90 nu

Kennemerlaan 50 - 1972 EP IJmuiden Tel 0255 510051

KENNISGEVING

Bouwbesluit 2012 en Algemene Plaatselijke Verordening, beschikking geluidsontheffing Q3 (cluster 41)

De Omgevingsdienst Noordzeekanaalgebied maakt namens Gedeputeerde Staten van provincie Noord-Holland bekend dat zij een beschikking ingevolge het Bouwbesluit 2012 en de Algemene Plaatselijke Verordening van de gemeente Velsen heeft afgegeven.

De beschikking betreft het verlenen van een ontheffing op grond van het Bouwbesluit 2012 voor het werken buiten de reguliere werktijden (te weten maandag t/m zaterdag voor 7.00 uur en na 19.00 uur en op zon- en feestdagen) voor maximaal de geluidsniveaus zoals vermeld in paragraaf 4 tabel 2 t/m 12 van het akoestisch rapport (behorende bij de beschikking) voor de periode van 1 juli 2018 tot en met 30 september 2018, voor de hoogst belaste woningen op het Sluiseiland, Kanaaldijk West, Kanaaldijk Midden en Kanaaldijk Oost.

Tevens verleent de Omgevingsdienst Noordzeekanaalgebied een ontheffing op grond van de Algemene Plaatselijke Verordening van de gemeente Velsen voor de avond- en nachtperiode voor maximaal de geluidsniveaus zoals vermeld in paragraaf 4 tabel 2 t/m 12 van het akoestisch rapport (behorende bij de beschikking) voor de periode van 1 juli 2018 tot en met 30 september 2018, voor de hoogst belaste woningen op het Sluiseiland en aan Kanaaldijk West, Kanaaldijk Midden en Kanaaldijk Oost.

Het betreft een ontheffing voor verschillende bouwactiviteiten (onder andere betonwerk bij verschillende onderdelen van de sluis en het geleidewerk van de Middensluis) en graafwerkzaamheden.

Het betreft een beschikking ten behoeve van de aanleg en het gebruik van een nieuwe zeesluis te IJmuiden (het project Nieuwe Zeesluis IJmuiden). De nieuwe zeesluis dient ter vervanging van de Noordersluis, welke zijn technische levensduur heeft bereikt. Naast de scheepvaartfunctie, dient de zeesluis tevens als primaire waterkering voor een groot deel van Noordwest-Nederland.

Aanvrager: OpenIJ EPC v.o.f.
Zaaknummer: 7881312

Er zijn geen zienswijzen ingediend tegen de ontwerpbeschikking.

Provinciale coördinatieregeling van toepassing
Op grond van artikel 3.33, eerste lid, onder a en b, van de Wet ruimtelijke ordening (Wro) worden besluiten die nodig zijn ter verwezenlijking van het project Nieuwe Zeesluis IJmuiden door de provincie Noord-Holland gecoördineerd. Deze coördinatie vindt plaats op grond van het vaststellingsbesluit van het inpassingsplan Zeetoegang IJmond van Gedeputeerde Staten van 22 september 2014 en de wijzigingsbesluiten van 16 juni 2015 en 24 november 2015. De coördinatie heeft tot gevolg dat op deze besluiten de uitgebreide voorbereidingsprocedure als bedoeld in artikel 3.31, derde lid, van de Wro van toepassing is.

Inzage
De beschikking en de bijbehorende stukken liggen met ingang van de dag na publicatie gedurende zes weken, van 28 juni tot 10 augustus 2018, ter inzage op www.odnzkg.nl onder bekendmakingen en (digitaal) bij:
- provincie Noord-Holland, Noord-Hollands Archief, Kleine Houtweg 18 te Haarlem (contactpersoon: Rob Lunshof);
- gemeente Velsen, Dudokplein 1 te Velsen.

Beroep
Als u belanghebbende bent bij de beschikking, kunt u binnen zes weken na de dag waarop deze beschikking ter inzage is gelegd een beroepschrift indienen bij de Afdeling bestuursrechtspraak van de Raad van State, Postbus 20019, 2500 EA Den Haag. U moet dan wel uw zienswijze tegen de ontwerpbeschikking naar voren hebben gebracht, of goede redenen hebben om dat niet te hebben gedaan. Beroepschriften moeten zijn ondertekend en bevatten minstens uw naam en adres, de dagtekening, een omschrijving van het besluit waartegen uw beroep is gericht en de gronden van uw beroep. U moet indien mogelijk een kopie van deze beschikking meesturen.

Op deze beschikking is tevens afdeling 2 van hoofdstuk 1 van de Crisis- en herstelwet van toepassing. Dit brengt onder meer met zich mee dat alle beroepsgronden in het beroepschrift dienen te worden opgenomen, en dat deze na afloop van de beroepstermijn niet meer kunnen worden aangevuld.

In spoedeisende gevallen kunt u een voorlopige voorziening vragen bij de Voorzitter van de Afdeling bestuursrechtspraak van de Raad van State. U kunt alleen een voorlopige voorziening aanvragen als u beroep heeft ingesteld. Voor het instellen van beroep en het vragen van een voorlopige voorziening is griffiegeld verschuldigd. De Afdeling bestuursrechtspraak van de Raad van State kan daarover meer informatie geven.

Voor meer informatie over het instellen van beroep kunt u de brochure 'Bezwaar en beroep tegen een beslissing van de overheid' downloaden van de website www.rijksoverheid.nl. Voor algemene informatie over procedures kunt u ook bellen met de rijksoverheid op telefoonnummer 1400 (lokaal tarief).

Omgevingsdienst
noordzeekanaalgebied

Voor een optimaal gebit
ga je naar een tandprotheticus

Gediplomeerde tandprothetici maken een gebitsprothese zelf in nauw overleg met u, waardoor tandvorm, kleur en zetting worden afgestemd op uw wensen. Stap eens binnen voor advies, een prijsopgave of verandering. Ook voor het aanmeten en vervaardigen van kunstgebitten op implantaten, overkappingsprothesen en gedeeltelijke prothesen (zogenaamde frameprothesen) kunt u direct bij de tandprotheticus terecht. Reparaties (indien mogelijk) binnen één uur gereed.

Uw nieuwe volledige kunstgebit wordt voor 75% vergoed vanuit de basisverzekering.

Fred van der Linde
Planetenweg 14, 1973 BG IJmuiden
0255-520035

Parklaan 88, 2011 KZ Haarlem
023-5321972

Wim van Hooff
Molenwerfslaan 50, 2103 TD Heemstede
023-5293295

Rustenburgerlaan 4, 2012 AN Haarlem
023-5422400, www.tpvanhooff.nl
weekendreparatie: 06-1777 6777

Vivian Hendrix
Rijksstraatweg 236, 2022 DJ Haarlem
023-5332433, www.tpphendrix.nl
info@tpphendrix.nl

Lid van de Organisatie van Nederlandse Tandprothetici

KENNISGEVING

Wabo, reguliere procedure, beslistermijn verlengd

De Omgevingsdienst Noordzeekanaalgebied maakt namens Gedeputeerde Staten van provincie Noord-Holland bekend dat zij heeft besloten de beslistermijn van de aanvraag om een vergunning ingevolge de Wet algemene bepalingen omgevingsrecht (Wabo) te verlengen.

De beslistermijn is verlengd met zes weken.

De aanvraag betreft het structureel plaatsen van een 20ft container en het verplaatsen van een hekwerk op het heliveld Sluiseiland IJmuiden.

Verzenddatum verlengingsbesluit: 20 juni 2018
Aanvrager: Nederlands Loodswezen B.V.
Locatie: Sluiseiland, IJmuiden
Zaaknummer: 8350292

Heeft u een vraag over deze procedure dan kunt u gebruik maken van het contactformulier op www.odnzkg.nl. Er wordt dan contact met u opgenomen.

Omgevingsdienst
noordzeekanaalgebied

Te koop:
Oma ruimt op, Zaanse klok 1971 €75,-, centrifuge €30,-, d.groene Raleigh damesfiets z.g.a.n., 7 versn. €200,-. Tel. 06-23524668

Te koop:
1 vijverpomp, 2 luchtfilterpompen en een elektrische kettingzaag t.e.a.b. Tel. 023-5289028/06-37467607

Te koop:
Grote verrijdbare ventilator met timer en handleiding, 70x36x25 cm. L. beige €30,-. Tel. 023-5470507

Stichting Matthias

LID VAN NEDERLAND FILANTROPIELAND

Collecteweek Stichting Matthias
Van 2 juli t/m 7 juli te Velsen.

Geef u aan de collectant?
Hartelijk dank voor u gift.

JUBILEUM SALE

80 JAAR 1938 - 2018

Pocketveringmatras
7 comfortzones afgedekt met zuivere latex
80 of 90 x 200 €1045,- nu 2e matras €80,-

Dekbedovertrekken
vele bekende merken, vele dessins, uitlopende collectie
Nu 2e gratis

Zuiver latex matras
80 of 90 x 200 van €1185,- nu €885,-
80 of 90 x 210 van €1285,- nu €985,-
Andere afmetingen ook mogelijk.
+ 80 Euro bedtextiel

Badjassen
Alle Badjassen van Vossen, Marc O'Polo, Bellora, Essenza en Pip
nu 25% korting

showmodellen boxsprings, matrassen en slaapkamers nu tot 80% korting

Slechts 1 enkel dekbed voor alle seizoenen
€ 375,- nu 2e dekbed €80,-
Donsdekbed Finesse bodensee 90% Hongaarse witte diervriendelijke eendendons, super comfortabel en heerlijk lichtgewicht.

van Meeuwen
BEDDEN
Daar droom je van

Rijksstraatweg 67-71 Haarlem • Tel. 023 - 525 49 56
www.vanmeeuwenbedden.nl

Gratis parkeren voor de deur. Zondag en maandag gesloten.

Prijswijzigingen en druk- en zetfouten voorbehouden.
Aanbiedingen geldig tot en met 31 september 2018.

Latex kussen Silhouette van €112,- nu €80,-

Zuiver latex hoofdkussen

Nog veel meer jubileum aanbiedingen in onze showroom

Alle belangstelling en medeleven in de vorm van kaarten, bloemen en aanwezigheid na het overlijden van onze lieve

Silke Hams - Huijboom

hebben wij zeer op prijs gesteld.

We willen iedereen hiervoor hartelijk danken.

We gaan proberen om zonder Silke de draad weer op te pakken.

Johan
Familie Huijboom
Familie Hams

Haarlem, juni 2018

ENIGE EN ALGEMENE KENNISGEVING

Met pijn in mijn hart geef ik kennis van het overlijden van

Hendrik Perisutti

Perry

* Velsen, 19 januari 1932

† Ibiza - Spanje, 9 juni 2018

S.C. de Vos

De crematieplechtigheid heeft in stilte plaatsgevonden.

Met verdriet hebben wij kennisgenomen van het plotseling overlijden van ons gewaardeerde bestuurslid van CDA Velsen

Charles Hegger

Onze gedachten en ons medeleven zijn bij zijn vrouw, kinderen en kleinkinderen.

Bestuur en fractie CDA Velsen

Onze vader en opa is onverwacht uit ons leven weggenomen. Gedreven door onuitputtelijke belangstelling en dienstbaarheid heeft hij zijn leven geleefd

Bernard Kruisselbrink

weduwnaar van Jenny Kruisselbrink - Jaspers

Hilversum, 27 februari 1936

Amsterdam, 22 juni 2018

Bea en Rob
Mara
Karin en Robèr
Orlando en Simge
Angel
Hans
Ben
Astrid en Tycho
Midas, Linus †, Elis

Correspondentieadres:
Bea Kruisselbrink
Berkenstraat 8
1971 KG IJmuiden

Er is gelegenheid tot afscheid nemen en condoleren op donderdag 28 juni van 19.00 tot 19.45 uur in het uitvaartcentrum van Uitvaartverzorging IJmond, Waalstraat 101 te IJmuiden.

De plechtigheid voorafgaande aan de begrafenis zal aanvangen op vrijdag 29 juni om 11.00 uur in de aula van begraafplaats Duinhof aan de Slingerduinlaan te IJmuiden waarna we onze vader en opa naar zijn laatste rustplaats begeleiden.

Na de begrafenis is er eveneens gelegenheid tot condoleren in de ontvangkamer van de begraafplaats.

Geschokt hebben wij kennisgenomen van het plotseling overlijden op vrijdag 22 juni van onze zwager

Bernard Kruisselbrink

op de leeftijd van 82 jaar.

Wij wensen de kinderen en kleinkinderen alle sterkte toe om dit verdriet en gemis te verwerken.

Schoonzusters en zwagers
Nichten en neven

Wilma Smit-de Waal, Uitvaartverzorger & Jasper Martens, Uitvaartverzorger

Een goed afscheid helpt je verder

Vanaf het overlijden - en soms al ervoor - tot na de afscheidsplechtigheid staan wij u bij. Samen met u organiseren wij een respectvolle, mooie, bij u of uw dierbare passende uitvaart. Met persoonlijke aandacht en alle ruimte voor uw eigen invulling en wensen. Wij zijn actief in de regio Velsen en staan graag voor u klaar, wanneer u dat wilt. Want een goed afscheid helpt je verder.

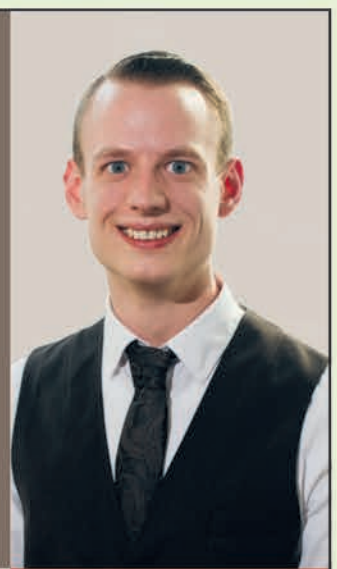

Yarden Uitvaartcentrum Kennemerland
Zijlweg 183 • 2015 BG Haarlem
yarden.nl • T 088 927 3570
bedrijfsbureau.cluster.west@yarden.nl

Wilt u een overlijden melden?
Bel dan 0800 8192. Dat kan 24 uur per dag, ook als u niet of elders verzekerd bent.
Kijk op yarden.nl voor meer informatie.

YARDEN

Geheel onverwacht is van ons weggenomen, mijn lieve man en maatje, onze vader, schoonvader en opa

Willebrordus Cornelis Zwanenburg Willem

Velsen, 19 februari 1956

Alkmaar, 19 juni 2018

Geeske

Martin en Mandy
Eva, Sophie

Desiree en Frank
Julian, Mees, Roos

Wijk aan Zeeërweg 27, 1972 NM IJmuiden

De crematie heeft op 26 juni plaatsgevonden.

UITVAARTVERZORGING –SINDS 1878– UITENDAAL

023 - 532 44 86

Een familiebedrijf dat door kleinschaligheid in staat is een maximale kwaliteit te bieden tegen een vriendelijke prijs.

Martin Uitendaal en zijn medewerkers, jarenlange ervaring, persoonlijk, warm, betrokken en 24 uur per dag bereikbaar!

LAAT UW ZORG, ONZE ZORG ZIJN!

Kantoor en garage:
Oranjestraat 21/25, 2013 VA Haarlem
info@uitvaartuitendaal.nl

www.uitvaartuitendaal.nl

Alweer een jaar dat je niet bij ons kan zijn.
Alleen nog maar gedachten, wat doet het toch pijn.

Luuk

4 juli 2017 — 4 juli 2018

30 juni 2013 — 30 juni 2018

Brenda Eveline Kooiman

5 jaar moeten we nu al zonder jou.
Het is nog steeds niet te bevatten.....

Familie Kooiman
en
Oma

U staat niet dagelijks stil bij uw afscheid.
Toch is het verstandig om er alvast over na te denken.
Wij komen vrijblijvend bij u langs om uw wensen te bespreken.
Bel ons gerust voor een afspraak.
Ook als u niet of elders verzekerd bent.

Monuta Jonker & Rengers
T 023 5260 327 of 0255 729 100
www.monutajonkerenrengers.nl

Monuta Jonker & Rengers

Uitvaartzorg
Jessica IJzer

Voor een afscheid met liefde en respect

Dag en nacht bereikbaar.
023 - 5 272 272
www.uitvaartzorgjijzer.nl

Patty Duijn

Begeleiding bij leven en afscheid

- *Specialist in luisteren en vertalen van wensen*
- *Passie voor kwaliteit bij leven en afscheid*
- *Expert in gespreksvoering terminale situaties*
- *Begeleiding met oog voor detail en eigenheid*

Meldnummer bij overlijden: 06 300 93 482
info@pattyduijn.nl ■ www.pattyduijn.nl

Ineke Smit Uitvaartverzorging

liefdevol en betrokken voor een betaalbare uitvaart

A.L. Dyserinckstraat 31 | 2032 RA Haarlem | telefoon: 06 54661799
info@inekesmit.nl | www.inekesmit.nl

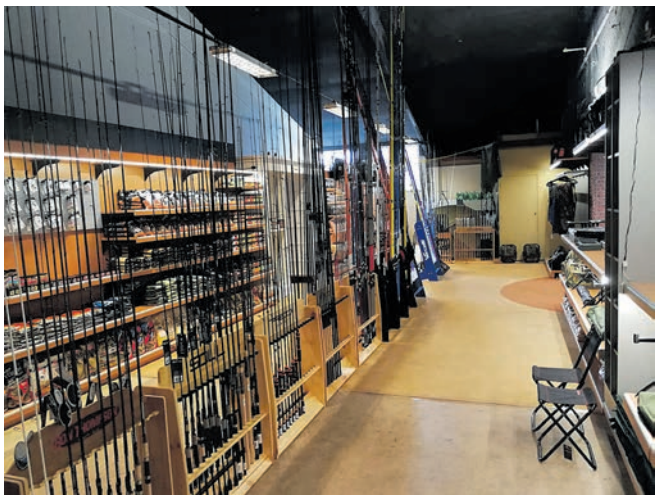

Nieuw: Hengelsport IJmond op toplocatie

IJmuiden - Hengelsport IJmuiden is geopend. Dé nieuwe hengelsportwinkel in vissersstad IJmuiden.
Ronald Engelhart, welbekend in de hengelsportwereld, opent zijn nieuwe winkel op een toplocatie in het voormalige Woontoon pand aan de Kromhoutstraat 56. Met zoveel vierkante meter hengelsport is het voor elke hengelaar een paradijs. Gelegen op een ideale toegangsweg naar zowel de pier als andere wateren zal het team van Hengelsport IJmuiden u met veel plezier verwelkomen.
De officiële feestelijke opening zal plaatsvinden op 21, 22 en 23 juli, maar vanaf heden bent u al van harte welkom in de nieuwe winkel. Vers en bevroren aas, topproducten en nagenoeg alle hengelsportmerken zijn vertegenwoordigd of kunnen besteld worden. Natuurlijk kunt u ook bij Hengelsport IJmuiden genieten van de service die u als vanouds gewend bent van Ronald.
Hopelijk komt u snel een kijkje nemen, de winkel is zeven dagen per week geopend.
Hengelsport IJmuiden, Kromhoutstraat 56, 1976 BM, IJmuiden, telefoonnummer 0255-820400.

(Huis)dier van de Week

IJmuiden - Het huisdier van deze week is Clarissa. Clarissa is een gesteriliseerde poes van 2 jaar oud die op zoek is naar een rustig huisje zonder kinderen. Clarissa kan overweg met andere katten. Het is niet bekend hoe ze is met honden. Clarissa gaat graag even naar buiten. Wie geeft deze dame weer een leuk nieuw huisje?
Voor meer informatie over Clarissa en alle andere dieren die een nieuw baasje zoeken bel met het Kerbert Dierentehuis aan de Heerenduinweg: 0255-515744. Het asiel is open van maandag tot en met vrijdag tussen 10.00 en13.00 uur en tussen 14.00 en 16.00 uur en op zaterdag van 10.00 tot 13.00 uur. Of kijk op www.dierenbescherming.nl, twitter:@dierenbescherming en Facebook.com/dedierenbescherming.

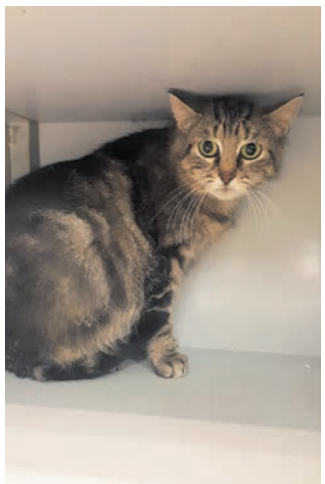

Veel belangstelling voor verduurzaming VvE's in Velsen

Velsen - Afgelopen dinsdagavond 19 juni organiseerde de gemeente Velsen in samenwerking met de Huizenaanpak de eerste informatieavond omtrent verduurzaming van Verenigingen van Eigenaars (VvE). Deze werd goed bezocht door ruim 80 bewoners, bestuurders en beheerders van VvE's in de gemeente Velsen. "Een inspirerende avond, waar wij van elkaar kunnen leren". Zo opende wethouder Floor Bal - in de burgerzaal van het gemeentehuis Velsen - de bijeenkomst.

Herman Schotman, projectleider van de Huizenaanpak, ging vervolgens dieper in op de aard van avond en introduceerde de Huizenaanpak.

"De Huizenaanpak is een stichting van samenwerkende vakmensen die zich richten op grote Nul op de Meter (NOM) renovaties". Herman nodigde de aanwezigen uit tot een gratis oriënterend gesprek in de showroom, waar bijvoorbeeld ook een werkende warmtepomp is te zien. Na de presentatie van Herman volgde een drietal interactieve kennissessies omtrent de verduurzaming van VvE's.

1. An offer you can't refuse; doe het, doe het nu!
De financiering van energiemaatregelen in VvE's - Nationaal Energiebespaarfonds (NEF) & Rijksdienst voor Ondernemend Nederland. Met als doelstelling het mogelijk maken van energiebesparing in de bestaande woningbouw, met uitleg omtrent de VvE Energiebespaarlening. Ook werd de de financiële overheidssteun voor VvE's vanuit het RVO toegelicht, met diverse subsidieregelingen.

2. No Regret*, de basis is kennisoverdracht en maatwerk, Er zijn zoveel oplossingen!
Techniek van energiebesparing/duurzame renovatie –Seinenergie
Henk Seinen is al 30 jaar actief in de verduurzaamde woningbouw. Hij toont diverse inspirerende voorbeelden van gebouwen die volledig verduurzaamd zijn, waarbij het betalingsevenwicht in balans is. Dit middels innovatieve maatwerk oplossingen van Energy walls (combinatie van zonnepanelen en isolatie voor de gevel van gebouwen die een te klein dak hebben voor de benodigde zonnepanelen), tot nieuwe LTV convectoren; passend bij het gebouw, de bewoners en de wensen.

* No Regret; Geen spijt; aardgasloos hoeft niet in één keer; iedere voorziening die je doet, is passend voor de volgende maatregel. Ook de toekomstwaarde van verbeteringen die je nu doorvoert. Denk aan bij isolatie, dat het geschikt is voor een warmtepomp in de toekomst.

3. Er ligt een kans om achterstallig onderhoud aan te pakken met verduurzaamheidsmaatregelen.
VvE verduurzamings puzzel = Maatwerk!
Verduurzaming van complexen combineren met onderhoud – Duurzaam Energieloket/VvE Duurzaamheidsloket (aangesloten bij de Huizenaanpak)
Isabelle Sternheim gaat graag samen met de VvE's op avontuur en begeleid de zoektocht naar de beste oplossing (want het is maatwerk!) voor de enorme opgave van het verduurzamen van VvE's. Dit doet ze samen met de bewoners, bestuurders, beheerders middels een uitgebreid netwerk en de vele platforms waarin ze reeds jarenlang actief is.
In deze interactieve sessie worden de geleerde lessen en ervaringen gedeeld die in de diversen fasen en proces stappen worden toegelicht, waar VvE's hun voordeel mee kunnen doen.

Winnaars
Naast de winst in kennis, ook winnaars van de Quickscans.Aan het eind van de bijeenkomst zijn er twee Quickscans verloot aan de VvE's. Deze geven aan de winnende VvE's inzicht in de mogelijkheden voor energiebesparing.

Wilt u op de hoogte blijven?
Een energierijke inspirerende avond waar de bewoners, bestuurders en ook enkele beheerders weer vol nieuwe informatie en ideeën huiswaarts keerden.
Er volgt een herhalingsbijeenkomst om te inventariseren welke stappen er zijn genomen en welke uitdagingen er nog liggen. Ook zal er een presentatie zijn omtrent de QuickScans die gewonnen zijn; hoe ziet dit eruit, wat zijn de bevindingen en adviezen?

De Huizenaanpak verbetert woonplezier door de nodige verbeteringen slim te combineren met energiebesparende maatregelen. Wilt u ook in actie komen met uw huis/VvE, neem contact op met het energieloket van de Huizenaanpak om uw wensen te bespreken of met het VvE Duurzaamheidsloket.
https://huizenaanpak.nl/contact/ of https://www.vveduurzaamheidsloket.nl/ (foto: Jos van Kessel

WONEN.NL
MAAK VAN JE HUIS JOUW DROOMHUIS!

Fotowedstrijd wandelevenement Vissenloop

IJmuiden - Op zondag, 27 mei vond in IJmuiden voor de vierde keer het wandelevenement Vissenloop plaats, georganiseerd door KWF Kankerbestrijding, afdeling Velsen. Met ruim 1.900 deelnemers en een opbrengst van 47.500 euro, die geheel ten goede komt aan KWF Kankerbestrijding, wederom een groot succes.

Eén van de vele sponsoren is Zebra Uitzendbureau die speciaal voor dit evenement een fotowedstrijd hadden uitgeschreven. Voor de drie leukste, treffendste, meest unieke of meest creatieve foto waren door Zebra cadeaubonnen ter beschikking gesteld van 50, 30 en 20 euro. Na beoordeling door de jury van de ingezonden foto's vond maandagavond de overhandiging van de cadeaubonnen plaats aan de prijswinnaars.
Edwin Schilling, vestigingsmanager van Zebra Uitzendbureau, mocht Jacqueline van Elsland blij maken met de eerste prijs, Henny de Wit mocht de tweede prijs in ontvangst nemen en Richard Jansen ontving de cadeaubon van 20 euro. De blije winnaars gaven aan ook volgend jaar aan de Vissenloop deel te zullen nemen die dan op zondag, 19 mei, voor de vijfde keer zal worden georganiseerd. Meer info op de website: www.vissenloopijmuiden.nl (foto: aangeleverd)

VSV zaterdag 1 verliest finale nacompetitie

Velserbroek - Na de verloren finale tegen Robinhood, kreeg VSV nog een kans in de strijd om handhaving in de derde klasse. Allereerst moest er afgelopen dinsdag uit tegen Hercules worden gewonnen om daarna thuis de finale te spelen. Tegen Hercules lukte het VSV wonderwel om dit team met 1-2 te verslaan met doelpunten van Roy Penders en Vitinho Mutambi.
VSV telde tegen Hercules vele afwezigen en reisde met slechts een wissel naar Utrecht af. Van de drie kansen werden er in de eerste helft twee benut zodat er met een 0-2 voorsprong kon worden gerust. In de tweede helft was het Hercules wat de klok sloeg en VSV beperkte zich vooral tot het verdedigen van de voorsprong. Vlak voor tijd wist Hercules nog de 1-2 te scoren, maar deze aansluiting kwam te laat en met dit resultaat kon VSV zich voor weer een finale tegen Hees uit Soest gaan opmaken. Het slechte nieuws was dat Raymond Barends en Jesse Kooijman tegen de tweede gele kaart aanliepen en daarmee voor de finale tegen Hees waren geschorst. Door deze schorsingen en een aantal afwezigen had trainer Paul Meinders nog maar weinig keus om in die finale met een representatief team op de proppen te komen. Daarbij valt de VSV zaterdag nog steeds in de categorie van 'vriendenteam' die tegen volwaardige selectieteams moet optreden en dat verschil bleek tegen Hees, vooral in de tweede helft, overduidelijk. Tegen alle verwachtingen in was het VSV die, door goed anticiperen van Justin Kunst, na 8 minuten op een 1-0 voorsprong kwam en Rick Heeren had halverwege de wedstrijd zelfs de 2-0 op zijn schoen, maar schoot de bal recht op de keeper. Keeper Rico Barends hield VSV met een paar prachtige reddingen op de been, waardoor er met een 1-0 voorsprong kon worden gerust. In de tweede helft werd al snel duidelijk dat VSV het hoge tempo niet goed meer kon volgen en zich verder voornamelijk tot het verdedigen van de voorsprong moest beperken. Dit lukte vrij aardig maar een kwartier voor tijd viel verdediger Dave Hardendood geblesseerd uit en dit was voor VSV uiteindelijk de nekslag. Hees profiteerde dankbaar van de noodzakelijke omzettingen en scoorde kort daarna de 1-1. Justin Kunst schoot uit een spaarzame aanval met een snoeihard schot bijna de 2-1 in de touwen, maar ook hij viel daarna geblesseerd uit. Hees werd daarmee definitief in het zadel geholpen want vlak voor tijd scoorden zij de voor hen bevrijdende 1-2 en na het fluitsignaal barstte het feest onder de vele meegereisde supporters en spelers los. Daarmee was degradatie voor VSV een feit, maar het positieve nieuws is dat de groep volgend seizoen goed is versterkt en het is te verwachten dat het verblijf in de vierde klasse waarschijnlijk tot een seizoen zal worden beperkt.

Openluchtviering H. Franciscusparochie

Driehuis - Zondag 8 juli om 10.30 uur is er een openluchtviering van de H. Franciscusparochie in de parochietuin van de St. Engelmunduskerk aan Driehuizerkerkweg 113 te Driehuis. Alle belangstellenden zijn welkom. Het thema is 'Dragen en gedragen worden'. Tevens is tijdens de viering het officiële afscheid van diaken Ton Hekkenberg.
Om 10.30 uur is er een Eucharistieviering, ondersteund door het Naaldkoor uit Santpoort. Voor de kinderen is er een kinderwoorddienst. Kinderen vanaf 2 jaar zijn van harte welkom.
Na de viering is er een ontmoeting met koffie en thee en iets lekkers, want iedereen neemt iets lekkers mee. De collecte is deze keer voor het project Batang Pinangga waarbij Daniëlle en Annemarie uit deze parochie betrokken zijn. (foto: aangeleverd)

KENNISGEVING

Wabo, reguliere procedure, aanvraag ontvangen

De Omgevingsdienst Noordzeekanaalgebied maakt namens Gedeputeerde Staten van provincie Noord-Holland bekend dat zij een aanvraag om een vergunning ingevolge de Wet algemene bepalingen omgevingsrecht (Wabo) heeft ontvangen.

De aanvraag betreft het organiseren van een evenement in het kader van het 100-jarig jubileum.

Ontvangstdatum aanvraag: 18 juni 2018
Aanvrager: Tata Steel IJmuiden B.V.
Locatie: Wenckebachstraat 1, Velsen-Noord
Zaaknummer: 8415894

De ingediende aanvraag ligt niet ter inzage en staat op dit moment niet open voor bezwaar en beroep.

Heeft u een vraag over deze procedure dan kunt u gebruik maken van het contactformulier op www.odnzkg.nl. Er wordt dan contact met u opgenomen.

Omgevingsdienst
noordzeekanaalgebied

WONEN.NL
MAAK VAN JE HUIS JOUW DROOMHUIS!

NETTO VISMARKT IJMUIDEN
HALKADE 62
1976 DC IJMUIDEN-HAVEN
TEL 0255-519713
WWW.NETTOVISMARKT.NL
VIS DIRECT VAN DE AFSLAG TEGEN NETTOPRIJZEN!

SUPER NETTO ACTIE
1 kilo Scholfilet
+
1 kilo Kabeljauwfilet
samen 25,00
Voor horeca & particulier

Verse Noordzee Sliptong
2 kilo 25,00
Verse Noordzee Schol
3 kilo 10,00
Gratis schoongemaakt!

Alles voor de BBQ!
BARBECUE
VERSE VIS DIRECT VAN DE VISAFSLAG

Direct van de visafslag!
Viszooitje
Nu bakken!
3 kilo 5,00
Gratis schoongemaakt!

Hollandse Nieuwe Haring
Vers gesneden!
per stuk 1,75
3 voor 5,00

Eigen import
Super verse Hele Zalm met kop
Tot 3 kilo 8,75 p/kg
Zwaarder dan 3 kilo 10,75 p/kg
GRATIS voor u gefileerd!

Ze zijn er weer!
Top verse Zeker Zeeuwse Mosselen
Per kilo 6,50
2 kilo voor 11,95

www.nettovismarkt.nl

*** Gratis af te halen:**
2 Squash rackets + balletje in hoes, Rucanor en Oliver. Tel. 06-3069515

***Gevonden:**
Kinderjack, wit met grijs. Omg. Huygenstraat IJmuiden. Tel. 06-46685789

***Gevonden:**
13 juni in de Vecht- of Scheldestraat, zilveren kinderarmbandje. Tel. 0255-516206

*** Gevraagd:**
Oud ijzer, o.a. fietsen. Opbrengst 50% voor goed doel, 50% voor onderhoud van mijn ophaalkarretje. Legitimatie aanw. Tel. 06-55977443

Te koop:
Nieuw strijkijzer 5 euro. Sleutelkastje 5 euro. Miniatuurauto's 20 stuks, 1 euro per stuk. Tel. 06-57682122

Gratis afhalen:
4 volle kaarten van de dekamarkt-actie voor plastic bakjes en messen. Tel. 06-11480027

Te koop:
Fietszitje achter bobike maxi incl alle bevestigingen tot 6 jr. goedgekeurd en veilig i.g.st. 30,-. Fietszitje voor bobike incl windscherm leeftijd 9 mnd tot 3 jr. i.g.st. 30,-. Tel. 023-5254462

Te koop:
Solex oldtimer b.J. 1959. Alles doet het goed. Motortje is in nw staat. Snor kent,. 475,-. Tel. 0251-210448

Te koop:
Oldtimer spartamet bromfiets, staat al ruim 25 jaar stil en rijdt niet meer. 125 euro. 06-84233614. Tel. 06-84233614

Te koop:
Apple macbook pro 2011, intel dual-core i5 2,5 ghz, 23inch scherm 500gb geheugen en cdspeler. 450,- infabriekmodes. Tel. 06-22209627

Aangeboden:
Ik heb nog wat zegels over van de vomar ruilen voor een franse geranium. Tel. 06-57534269

Te koop:
Sparta dames/meisjesfiets, trommelrem. 3 versn. 26" wiel. Oud maar goed. 65,- pus gratis uni-sportfiets. Tel. 0255-751201

Te koop:
Nw 2 foto boeken + omschrijving over zeevaart 1 = op sterk water 15,-, +2 = gabonkust aan boord 20,-, +3 = wonderen wereld 25,-. Tel. 06-21921738

Te koop:
Nw 2 foto boeken over zeevaart 1 = op sterk water 15 + 2 = gabonkust aan boord 20 + 3 = nw wonderen wereld tussen 25. Tel. 06-21921738

Te koop:
Nova next fietsendrager duostekker 7 en 13 polig opklapbaar. Ook zeer geschikt voor electr. Fietsen 100,-. Tel. 023-5365905

Te koop:
ligbed om te zonnen incl. matras, niet veel gebruikt, 25 euro. Groot kinderzwembad 7 euro. Jongens kinderfietsje met zijwieltjes 10 euro. Tel. 023-5390134

Gezocht:
Fiets voor naar mijn werk, aangezien ik het niet breed heb, hoop ik een fiets te vinden voor een redelijke prijs. Tel. 06-26646906

Te koop:
Jongens fiets, 26 inch, bagage rek voor. Brede banden, verlichting, batt., alles in goede staat, 75 euro. Oma fiets kleur rood, bagage rek voor en achter. Verlichting, batt., goede banden in goede staat. 85euro. Tel. 0251-258096

Te koop:
Een tom-tom xl 2, wegens aanschaf nieuwe auto met ingebouwde navigatie, 45 euro. Tel. 06-11480027

Te koop:
Bles voor de kop. Geschiedenis en volksleven van ijmuiden. Door C. van Es. 10,-. Jan makkes. 'Een gedreven kunstenaar'. In 1988 gesigneerd door de schilder zelf. 12,50. Tel. 023-8882773

Te koop:
Honden fietskar weinig gebruikt hg. 65 x br. 55cm, 35 euro. Campingbedje met matrasje 25 euro. Tel. 06-41279474

Te koop:
Leesboekjes 'snelle jelle' 10 st. 20,- of 2,- p/st. Tel. 023-5380667

Te koop:
ANWB damesfiets compl. + oplader, 150,-. Tel. 023-5616955

Gevraagd:
Waar of bij wie kan ik mijn plastic flessendoppen kwijt. Tel. 0255-514826

HOREMAN
Schoonmaakbedrijf Glazenwasserij
Al ruim 25 jaar een uiterst betrouwbare partner voor het schoonmaken van:
• kantoorgebouwen •
• winkels •
• trappenhuizen (VvE) •
• industriële werkplekken •

Voor meer informatie: www.horeman.nu

ZOMER HOCKEY
bij K.H.C. Strawberries
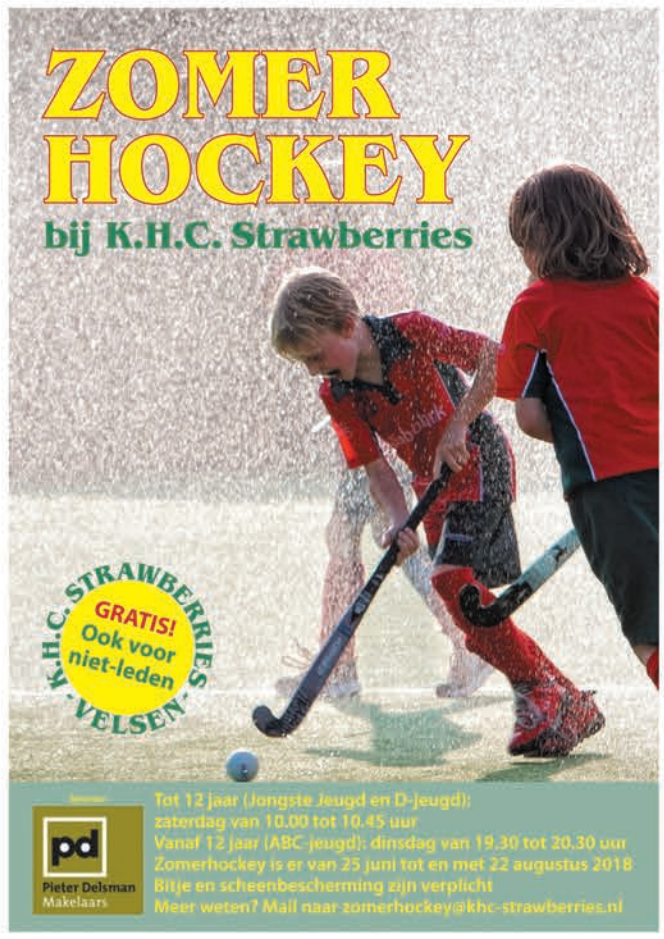

GRATIS KABAAL

LET OP! Van elk artikel móet een vraagprijs worden vermeld!
(Doorhalen wat niet van toepassing is)

Te koop/Aangeboden/Gevraagd*

Telefoon: _____ **8/9**

Deze bon kunt u uitknippen en langsbrengen bij of opsturen naar onderstaand adres:

Weekblad De Jutter en De Hofgeest
Zeeweg 189-191 | 1971 HB IJmuiden

U kunt uw kabaal nu ook opgeven via internet: www.jutter.nl of www.hofgeest.nl

GRATIS KABAALTJES WORDEN GEPLAATST ONDER DE VOLGENDE VOORWAARDEN:

- Van elk artikel moet een vraagprijs worden vermeld
- Géén onroerende goederen, woonruimte of auto's*
- Géén goederen en dergelijke met een waarde boven de € 500,-*
- Géén personeels- of zakenadvertenties*
- Alléén regionale aanbieders komen in aanmerking voor plaatsing
- Maximaal één kabaaltje per week, meer wordt niet geplaatst!
- De uitgever kan zonder kennisgeving het aangeboden kabaaltje weigeren

** Dit zijn commerciele advertenties. Neem contact op met onze verkoopafdeling*

Kimo International President Robert te Beest: „Europese samenwerking breidt verder uit!”

Regio - Kimo International, de internationale vereniging van kustgemeenten, strijdt al vele jaren voor schone zeeën en oceanen, in het bijzonder onze Noordzee. Robert te Beest is president van Kimo International. Als voormalig wethouder in Velsen was hij eveneens 4 jaar voorzitter van Kimo Nederland België. Nu mag hij gedurende twee jaar het Internationale presidentschap vervullen en daarmee sturing geven aan de gezamenlijke belangen van de diverse Kimo organisaties in Europa (Verenigd Koninkrijk, Ierland, Duitsland, Denemarken, Zweden, Nederland).

Kimo (Kommunenes International Miljø Organization) staat als milieuorganisatie de laatste jaren stevig op de kaart. Succesvolle projecten als ‘Green Deal visserij voor de schone Zee’ en ‘Green Deal schone stranden’ krijgen steeds meer vorm. Maar het meest aansprekende project is toch ‘Fishing For Litter’. Niet alleen in Nederland, maar in een groot deel van Europa. Onlangs is de vissersvloot die deelneemt aan het Fishing For Litter programma in zowel Nederland, Denemarken als Ierland aanzienlijk uitgebreid.
Kimo International was deze maand aanwezig in Noorwegen, Frederikstad. Daar werd de samenwerking gevonden met de Europese North Sea Commission / CPMR, een samenwerkingsverband van Europese regio’s gericht op maritieme uitdagingen.
Robert te Beest: „De samenwerking met deze organisatie biedt voor beiden mooie kansen om de Europese gemeenten en kustregio’s met elkaar te verbinden. Belangrijke thema’s als marietne vervuiling, plastic soep en paraffine kunnen gezamenlijk opgepakt worden. Het onderwerp plastic soep krijgt een steeds prominentere plaats op de internationale agenda. Het is een enorm probleem waar Kimo al 20 jaar samen met de visserijsector aan werkt om dit terug te dringen.” Inmiddels hebben ook Noorse gemeenten en regio’s belangstelling getoond om samen te werken in Kimo-verband.
De bewustwording is de laatste jaren fors toegenomen. De verschrikkelijke beelden van vervuilde zeeën en stranden zijn niet meer te ontkennen. De conditie van de zeeën en de (zee)dieren komen daarmee in gevaar. Vitale zeeën zijn cruciaal.
Kimo heeft inmiddels een uitstekende en betrouwbare naam opgebouwd. Als vereniging van internationale kustgemeenten spreken en lobbyen zij bij andere overheden en instanties om de problemen aan te pakken. Het belang van (kust)gemeenten is groot. Visserij en schone stranden zijn belangrijk voor toerisme en economie. Kimo overlegt in Europees verband onder andere in Brussel bij de Europese commissie, Helcom, Ospar en Europeche. Allemaal organisaties gericht op de belangen van vitale zeeen of die belang hebben bij vitale zeeën en schone stranden. In Europees verband wordt gewerkt aan de zogenaamde Port Reception Facilities Directive (Havenontvangstrichtlijn). Een maatregel die ervoor zorgt dat onder andere scheepsafval niet meer in de zee terecht komt, maar via de havens circulair wordt afgevoerd.
Ook dichterbij huis, in je eigen gemeente, kun je al veel doen tegen de plastic soep. Het gebruik van ‘single used plastic’ moet worden teruggedrongen. Dit kan bijvoorbeeld door geen ballonnen meer op te laten en geen rietjes, wattenstaafjes, snoepwikkels, plastic bestek en dergelijke te gebruiken. Dit kan door over te stappen op andere duurzame materialen.
Inmiddels is Europese regelgeving in voorbereiding die een drastisch einde moet gaan maken aan het éénmalig gebruik van plastic en inzet op maximale recycling.
De internationale vereniging van kustgemeenten Kimo heeft zo al veel bereikt, maar het werk wordt krachtig doorgezet. (foto: aangeleverd)

Minister Kaag: ‘Het is belangrijk dat de situatie niet verder escaleert’

IJmuiden - Minister Sigrid Kaag van Buitenlandse Handel heeft een bezoek gebracht aan Tata Steel in IJmuiden. Ze sprak met Hans Fischer (CEO Tata Steel in Europa) en Theo Henrar (directievoorzitter Tata Steel Nederland) over de situatie met betrekking tot de Amerikaanse importtarieven.

Vervolgens nam ze een kijkje in een installatie waar staal wordt verzinkt voor de automobielsector en bij de R&D-afdeling waar staal voor auto’s wordt ontwikkeld en getest. Tata Steel wordt momenteel geconfronteerd met importheffingen van 25 procent op het staal dat naar Amerikaanse klanten gaat. Ongeveer 10% van de producten van Tata Steel in IJmuiden gaat naar klanten in de V.S., ter waarde van zo’n half miljard euro.
„Ik heb de minister bedankt voor haar geweldige inzet op dit dossier tot nu toe en haar verzocht om te blijven werken aan het realiseren van een oplossing voor het probleem van de importheffingen”, aldus Theo Henrar, directievoorzitter van Tata Steel Nederland. „Het is belangrijk dat de situatie niet verder escaleert en uitmondt in een handelsoorlog die tot een wereldwijde recessie kan leiden. Daarnaast is het belangrijk dat de EU maatregelen treft om te voorkomen dat landen die niet meer naar Amerika kunnen exporteren hun staal in Europa gaan dumpen.”
„De zorgen van Tata Steel over de Amerikaanse importheffingen zijn ook onze zorgen”, aldus minister Kaag. „Het kabinet blijft – zowel in EU-verband als bilateraal – onverminderd bij de V.S. aandringen op overleg en intrekking daarvan. Tegelijkertijd overleggen we op 4 juli opnieuw met de getroffen bedrijven hoe deze het beste kunnen reageren op de situatie.”
Op de foto bekijken minister Kaag en Theo Henrar (directievoorzitter Tata Steel Nederland) het resultaat van een crashtest tijdens het bezoek aan het R&D-centrum van Tata Steel in IJmuiden, waar staal voor de automobielindustrie wordt ontwikkeld en getest. (foto: Tata Steel)

Summerfair bij Kapsalon Het Haerhuys

Velserbroek - 21 Juni, op de dag van de zomer was de eerste editie van de Summerfair bij Kapsalon Het Haerhuys in Velserbroek.
De avond begon met een goodiebag voor de eerste 75 bezoekers en onder het genot van een gezond hapje en verfrissend welkomstdrankje van Boon begonnen de bezoekers aan de route langs de verschillende kramen.
Je zomeroutfit shopte je bij Only You en leuke cadeaus kocht je bij de meiden van ‘In een nieuw jasje’. De voeten werden zomerklaar gemaakt door Nanda de Jong Voetverzorging en de vingernagels werden voorzien van een zomerse lak door Nagelstudio Mariëlle. Voor op vakantie werden er wenkbrauwen geverfd door Tamara van Touch Beauty en Het Haerhuys deelde Keune luchtbedden uit.
Met een kleine honderdtal bezoekers was het een zeer geslaagde eerste editie, graag tot ziens bij Summerfair 2019! (foto: aangelverd)

Zomerhockey bij Strawberries

Driehuis - Wil jij in de zomer je hockeyskills bijhouden? Of wil je nu weleens uitproberen of hockey wat voor jou is? Kom dan in de zomermaanden gratis trainen bij Strawberries!
Van 26 juni tot en met 22 augustus zijn alle kinderen en jongeren van 4-18 jaar van harte welkom bij Zomerhockey, ook als je niet lid bent. Hockey-ervaring is niet belangrijk; gezellig met z’n allen in de zomermaanden hockeyen staat voorop. Jongeren vanaf 12 jaar (ABC-jeugd) trainen op dinsdagavond van 19.30-20.30 uur. Kinderen tot 12 jaar (D- en Jongste jeugd) trainen op zaterdagochtend van 10.00-10:45 uur. Je hoeft je niet van tevoren aan te melden.
Het dragen van scheenbeschermers en een bitje is voor iedereen verplicht, ook voor niet-leden. Niet-leden kunnen tijdens de training een hockeystick van de club lenen. Dankzij sponsor Pieter Delsman Makelaars uit Heemstede wordt Zomerhockey voor iedereen gratis aangeboden.
Meer weten? Mail naar zomerhockey@khc-strawberries.nl.

De Jonge Stem in Concert - 65 jaar De Jonge Stem

IJmuiden - Op 8 juli geeft De Jonge Stem drie concerten met nummers uit musicals die in het verleden zijn opgevoerd en nummers uit de komende productie ‘Shrek the Musical’.
Al 65 jaar speelt de Jonge Stem een belangrijke rol in het cultuurleven van de gemeente Velsen. Veel van de huidige leden van BOMS, Unidos en Bel Canto zijn in hun jongere jaren deelnemer van De Jonge Stem geweest. Ook heeft een aantal leden hun werk in het theater gevonden, zoals regisseur Mieke van der Hulst. Uit nostalgische overwegingen maar ook om nog wat inkomsten te genereren voor de uitvoering van ‘Shrek’ in november, zullen de huidige leden van De Jonge Stem op 8 juli drie jubileumconcerten verzorgen in Brasserie De Wildeman in Santpoort. Op het programma staan bekende nummers uit onder andere ‘The King and I’, Footloose, Grease, The Wiz , West Side Story en de succesvolle musical van vorig jaar ‘How to Succeed in Business Without Really Trying’. En voor iedereen die benieuwd is naar ‘Shrek the Musical’ wordt er al een klein voorproefje gegeven.
Wilt u een leuk uur beleven en tegelijkertijd De Jonge Stem financieel ondersteunen? Kom dan op 8 juli naar één van de voorstellingen om 15.00, 17.00 en 19.30 uur. Met uw toegangskaartje doet u ook mee aan de loterij waarvoor door verschillende sponsoren uit de regio leuke prijzen beschikbaar zijn gesteld, zoals restaurantbonnen, ijsbonnen, bloemenbonnen, een drankendispenser en een koffiezetapparaat. Per voorstelling zijn 100 kaartjes beschikbaar. De kaarten à 10 euro worden verkocht aan de deur van de zaal van De Wildeman en in de voorverkoop via de leden en op zondagmiddag 1 juli van 13.00 tot 17.00 uur tijdens de repetitie in De Abeel, Abelenstraat 1 in IJmuiden. Brasserie De Wildeman is gelegen aan de Hoofdstraat 142. (foto: aangeleverd)

Spotjes

ENKEL BLOK: € 14.50 DUBBEL BLOK: € 24.50

GEBOREN

Eva Catharina Maartje Oudendijk	20 juni 2018
Vincent Martin James Osmanović	24 juni 2018

De leukste muziek- en theaterlessen!
Gratis proefles - **Geen** jaarcontract
www.koelproductions.nl

AVANT-GARDE
CHIROPRACTIE
Zijlweg 314 A 2015 CP Haarlem
023-2052188
www.avantgardechiropractie.nl

De specialist bij:
> Rugklachten
> Hernias
> Nekklachten
> Gewrichtsklachten
> Hoofdpijn
> Zwangerschapsklachten

Te koop:
Fietsstoeltje bobike maxi (achterop), geschikt voor 9-22 kg compleet met beugels 25,-. Zakloze stofzuiger, merk sauber 40,-. Tel. 0255-513611

Te koop:
Wit gasstel Pelgrim, 4-pits, i.z.g.st. wegens overcompl. 25,-. Tel. 06-22433383

Te koop:
Jong hangoorkonijntje 10,-, tafelmodel koelkast 25,-, konijntje, blijft kolein 10,-. Gevelkachel, merk Dru 30,-. Tel. 0255-533233

Te koop:
Samsonite donkerblauw hardschalen koffer, 2 wielen i.z.g.st. 15,-. Nieuw twee camping priktafels, aluminium 26 x 26 cm p.st. 5,-. Tel. 0251-244037

Te koop:
3 dikke stokboeken met ned. Postzegels 25 euro. Importa-album ned. 1959-1988, 15 euro. Tel. 06-41804330

Te koop:
Strijkplank 6,-, hark 5,-, schoffel 5,-, magnetron muurbeugel 6,-, kruissleutel 5,-, stretcher 15,-, schilderstrap, 3 trede alu. 15,-. Tel. 023-5271991

Te koop:
Een herenfiets met trommelrem en versnelling €25,-. Tel. 023-5284293

Gevraagd:
Verzamelaar zoekt audioapparatuur van voor 1995, platenspeler, versterker, boxen enz. ik haal het graag bij u op. Tel. 0251-212896

Gevraagd:
Koffertjes-mapjes met 45 toeren plaatjes pop beat rock muziek jaren 50-60 neemt ze graag van u over. Tel. 06-12946730

SINDS 1974
INTRO
IJMUIDEN
Kwaliteit waar je op staat
PARKET - LAMINAAT - PVC
OPENINGSTIJDEN:
DINSDAG T/M VRIJDAG
10.00 UUR T/M 17.00 UUR
ZATERDAG
10.00 UUR T/M 16.00 UUR
INTROIJMUIDEN.NL
KENNEMERLAAN 30 - 1972 EN - IJMUIDEN - 0255-515335

Behangersbedrijf
E. Fictoor
Rollandstraat 55 rd., Haarlem, tel. 023 - 537 95 90
06 - 28 25 50 55

Voor al uw wand- en plafondafwerking, witten en behangen, het sauzen van muren.
Vrijblijvend prijsopgave en het bezorgen van boeken.

Notarishuis IJmond
Onze glimlach maakt het verschil
Familie en uw erfenis
BEL 0255- 547 500
voor een afspraak of kom langs op ons
gratis inloopspreekuur
elke laatste donderdagavond van de maand van 18.00 tot 20.00 uur in ons kantoor aan de Dokweg 31, IJmuiden.
Gebouw Waterstaete, Dokweg 31, IJmuiden
ijmuiden@nhij.nl, www.notarishuisijmond.nl

Te koop:
Gewonnen: heren/jongens trasnportfiets Batavus, type X-posure met 3 versn. Nieuwprijs 679,-, nu 395,-. Tel. 0255-515943 na 17.00 uur

Te koop:
Fietsendrager Pro User Diamant, opvouwbaar. Heel geschikt voor e-bikes, weinig gebruikt, 150,-. Tel. 06-24247954

Gevraagd:
Artis kaarten/zegels van de dekamarkt voor mensen met een rugzakje. Geen handel. Tel. 06-37010414

Gevraagd:
Zegels voor bakjes van de dekamarkt. Tel. 06-43424100

Te koop:
15 Boeken gezondheid, stress, yoga, massage, lichaamstraining, 5,-, per stuk 0,50. Tel. 06-39021243

Te koop:
Koelbox met 3 koelelementen 12,-, rvs ketel, 50 ltr. 10,-, 2 B&O boxen 15,-, kopijmach. 15,-, was spin. 60 mtr. 15,-. Tel. 06-47590788 na 16.00 uur

Te koop:
Het groot Nederlands puzzel woordenboek, de puzzel encyclopedie en cryptokraker 5,-, ook p.st. cd-rom puzzels à 1,-. Tel. 023-5390914

Aangeboden:
4 kaarten Zuiderzee museum (voor mooie plant). 4 Blijdorp kaarten (voor mooie plant). Tel. 0255-541130

Te koop:
Prima ikea kinderstoel. Rood-wit. Prijs € 5,-. Opvouwbaar kinderbedje, kompleet met opvouwbaar matrasje en dekentje. Prijs € 10,-. Tel. 06-13642759

Te koop:
Relaxed stoelen, 2 van Ikea €50,-, 4 rotan stoeltjes €60,-. Tel. 023-5287690

Gevraagd:
Verzamelaar van grammofoonplaten vraagt tegen betaling singles/lp's uit de jaren 50/60. Tel. 023-5381320

Te koop:
Gmg kinderfietszitje voor achterop incl. Bevestigingsmat. 10,-. Tel. 0251-651920

Aangeboden:
Een volle artis spaarkaart. Op te halen voor een plant of een bos bloemen. Tel. 0251-315690

Warme Bakker AD KETELS
Willemsplein 13 ☎ 0255-514472 / Cepheusstraat 25 ☎ 0255-511599
Lange Nieuwstraat 779 IJmuiden ☎ 0255-534495
Zeewijkplein 19 IJmuiden ☎ 0255-537606
W.C. Marsmanplein Haarlem ☎ 023 5396336
Rijksstraatweg 104 Haarlem ☎ 023 2021655
Voor dagelijks vers en het allerbeste brood en banket bent u bij ons aan het juiste adres!

ONBETWIST UW BOSSCHE BOLLEN SPECIALIST

VRIJDAG EN ZATERDAG

Met echte boerderij roomboter:
BOTERKOEK SPIJS € 4,25
En met de allerbeste amandelspijs

Gewoon lekker en gezond brood:
SPELT VOLKOREN € 1,50
100% Volkoren Speltmeel en 0% vet

BROOD VAN DE MAAND: MET VITAMINE B, IJZER EN RIJK AAN VEZELS
VEZELWIT ELK 2E BROOD HALVE PRIJS!
Niet alleen deze week maar de hele maand juni!

WEEKENDGEBAK: OER HOLLANDS GEBAKJE:
BANANENSOES € 1,75
Met Chiquita banaan, banketbakkersroom en slagroom

MAANDAG T/M DONDERDAG

Pak 10 grote roomboterkoeken
JODENKOEKEN € 2,95
Dagelijks vers dus lekker knapperig

100% volkoren tarwemeel van de hele korrel
VOLKOREN TIJGER HEEL BROOD € 2,-
Met een lekker knapperige tijgerkorst

ONZE VASTE DAG-AANBIEDINGEN: MAANDAG 3 broden wit, bruin of volkoren 5,95. DINSDAG 11-Granenbrood 2 + 1 GRATIS! WOENSDAG rozijnenbollen 2 + 1 gratis. DONDERDAG gevulde koek 1,30. Vrijdag slagroomschnitt 7,75. ZATERDAG 6 witte bollen 2,10.

WAT is er TE DOEN

DONDERDAG

28 JUNI

(foto: aangeleverd)
Muzikale wijkontmoeting met zanger/chansonnier Edouard in restaurant Wierenga op het Bakkerspleintje, 10.00-12.00 uur.

Koffieochtend in Bibliotheek Velsen. Van 10.30 tot 12.00 uur.

(foto: aangeleverd)
Open Kerk in de Dorpskerk aan het Kerkpad 1 in Castricum, 11.00-15.00 uur. Iedere donderdag t/m 23 augustus.

Buitenplaats Beeckestijn: Tentoonstelling 'Anthologie'. Geopend van 11.00 tot 16.00 uur. Toegang 4 euro.

(foto: aangeleverd)
Natuurbelevingsconcert violiste Martine Nijenhuis in bibliotheek Castricum van 19.30 tot 22.00 uur. Toegang 11 euro. Aanmelden via 06-51599293.

VRIJDAG

29 JUNI

Buitenplaats Beeckestijn: Tentoonstelling 'Anthologie'. Geopend van 11.00 tot 16.00 uur. Toegang 4 euro.

(foto: aangeleverd)
Kaasmarkt orgelconcert Grote Kerk Alkmaar door organist Hans Stehouwer, 12.00 en 13.00 uur, gratis entree.

Pieter Vermeulen Museum: Tentoonstellin 'Waterwijs' voor iedereen vanaf 4 jaar. Open van 13.00 tot 17.00 uur.

(foto: aangeleverd)
Concert orgel (Piet Hulsbos) en hoorn (Ingrid Deen) in de Nieuwe Kerk, Kanaalstraat 250 IJmuiden. Aanvang 20.00 uur.

Theatervoorstelling Levenskunst van Vrij Zijn in het theater aan de Madame Curiestraat 2a in Alkmaar. Aanvang 20.00 uur. Zie www.af-vrijzijn.nl.

Nile, botbrekende death metal in Podium Victorie in Alkmaar, 20.00 uur.

ZATERDAG

30 JUNI

Buitenplaats Beeckestijn: Tentoonstelling 'Anthologie'. Geopend van 11.00 tot 16.00 uur. Toegang 4 euro.

(foto: aangeleverd)
Riddertoernooi bij Ruïne van Brederode, Velserenderlaan Santpoort-Zuid. Geopend van 11.00 tot 17.00 uur.

Kermis in Uitgeest tot en met 4 juli.

(foto: aangeleverd)
Expositie in kerkje De Kemphaan op De Woude van 11.00 tot 17.00 uur. Werk van Wendaliene Hagens, Gea Breet en Saskia Bitter.

Open dag bij IJmuider Reddingsbrigade (IJRB) IJmuiden aan Zee. Van 15.00 tot 17.00 uur houden zij een reünie in De Wacker, Kennemerboulevard 480. Zie ook www.ijrb.nl/reunie

Zee- en Havenmuseum IJmuiden open van 13.00 tot 17.00 uur. Expositie '50 jaar Iskes in IJmuiden' en '100 jaar staaltransport in de IJmond' en 'Loodsboten IJmuiden' van Arie van der Veer. 3 Speurtochten voor kinderen van kleuter tot puber. Motordraaimiddag van 13.00 tot 17.00 uur.

(foto: aangeleverd)
Open Dag in verbouwde onderkomen De Duynkant van Werkgroep Oud-Castricum aan de Geversweg 1b, 13.30-16.00 uur, ook zondag. Vandaag wordt om 13.30 uur de expositie over de verdwenen Duinkant geopend waarvan bovenstaande foto onderdeel is.

Gouwe Ouwen in restaurant van De Santmark, muziek van vroeger, 14.00-16.00 uur. Iedereen is welkom. Iedere laatste zaterdag van de maand.

Jaarlijkse evenement 'Occupation and Lieberation WN2000', kom ontdekken hoe het Nederlandse verzet aan wapens kwam, en durf jij ook geheime documenten voor het verzet te smokkelen? Bunker Museum, Badweg IJmuiden. Open van 19.00 tot 21.00 uur.

Theatervoorstelling Levenskunst van Vrij Zijn in het theater aan de Madame Curiestraat 2a in Alkmaar. Aanvang 20.00 uur. Zie www.af-vrijzijn.nl.

(foto: aangeleverd)
'Pinter's Omerta' door Huis van Theater in De Zwaan in Uitgeest, 20.30 uur. Ook zondag om 15.00 uur. www.huisvantheater.nl.

ZONDAG

1 JULI

Tata Steel en PWN organiseren een natuurexcursie op terrein van Tata Steel. Van 10.00 tot 12.00 uur. Aanmelden via www.tatasteel.nl/natuurexcursie. Beperkt aantal plaatsen beschikbaar, daarom geldt maximum van 2 personen. Minimumleeftijd 12 jaar. Aanmeldingen worden op volgorde van binnenkomst behandeld.

(foto: Paul ten Have)
IVN-excursie 'Zomer in de Wimmenummerduinen' start 10.00 uur bij Sportcentrum De Watertoren in Egmond aan Zee. Van te voren opgeven is niet nodig, wel zelf zorgen voor een toegangskaart. Info: hanneke@ivnnkl.nl.

(foto: aangeleverd)
Forteiland geopend voor publiek. Afvaart met de Kon. Emma om 10.45, 12.45 en 15.10 uur. Retour naar keuze om 13.00, 15.15 of 17.15 uur.

(foto: aangeleverd)
Estafette- en trimloop in Akersloot. Start en finish bij Handbalvereniging Meervogels, Boschweg 26. Start estafetteloop 10.30 uur, start individuele lopen 10.35 uur. Meer info: www.amak.nu.

(foto: aangeleverd)
Opening Elfendeurtjesroute in de Schoorlse Duinen, 10.30 uur bij Buitencentrum Schoorlse Duinen. Alle kinderen (3-6 jaar) mogen als elfje verkleed komen. Na 1 juli dagelijks te lopen. (foto: aangeleverd)

(foto: Henze Boekhout)
Buitenplaats Beeckestijn: Laatste dag tentoonstelling 'Anthologie'. Geopend van 11.00 tot 16.00 uur. Toegang 4 euro. Maandelijkse rondleiding door huis en tuinen. Deelname 7,-. Aanmelden: info@buitenplaatsbeeckestijn.nl. Start 14.00 uur.

(foto: aangeleverd)
Riddertoernooi bij Ruïne van Brederode, Velserenderlaan Santpoort-Zuid. Tevens optreden van Dark Rosie. Geopend van 11.00 tot 17.00 uur.

Duin & Kruidberg Run. Startschot valt om 11.00 uur. Zie ook www.duin-kruidberg.nl/belevenbij

Luchtoorlogmuseum Fort Veldhuis is t/m oktober iedere zondag open van 11.00 tot 17.00 uur. Genieweg 1 in Heemskerk. Lezing over het Himmelbett, de Duitse Luchtverdediging tijdens de Tweede Wereldoorlog om 14.00 uur.

Zee- en Havenmuseum IJmuiden open van 13.00 tot 17.00 uur. Expositie '50 jaar Iskes in IJmuiden' en '100 jaar staaltransport in de IJmond' en 'Loodsboten IJmuiden' van Arie van der Veer. 3 Speurtochten voor kinderen van kleuter tot puber.

Charles Bruijn Reflect, expo in de Engelmunduskerk, Kerkplein 1 in Velsen-Zuid. Elke zondag geopend van 13.00 tot 16.00 tot en met 26 augustus. Zie ook www.charlesbruijn.com

(foto: aangeleverd)
Pieter Vermeulen Museum: Tentoonstelling Waterwijs voor iedereen vanaf 4 jaar 13.00 tot 17.00 uur.

(foto: aangeleverd)
Museumgemaal 1879 aan de Fielkerweg 4 in Akersloot is te bezichtigen, 13.30-16.30 uur.

(foto: Hichem Braiek)
Rondleiding Zee van Staal, vanaf 14.00 uur bij ingang Reyndersweg, Velsen-Noord. Gratis.

Jaarlijkse evenement 'Occupation and Lieberation WN2000', kom ontdekken hoe het Nederlandse verzet aan wapens kwam, en durf jij ook geheime documenten voor het verzet te smokkelen? Bunker Museum, Badweg IJmuiden. Open van 19.00 tot 21.00 uur.

MAANDAG

2 JULI

(foto: Pixabay)
Wandelclub voor mensen met geheugenproblemen. Start 10.00 uur vanaf dorpshuis Het Terras, Dinkgrevelaan 17 Santpoort-Noord. Wandeling duurt ± 45 minuten in een rustig tempo. Na de wandeling koffie/thee en een geheugenspelletje. Voor interesse als deelnemer of begeleider, Janneke Cluistra, telefoon 023-3031228

Puzzelruilbeurs in Seniorencentrum Zeewijk, Zeewijkplein 260 IJmuiden. Van 10.00 tot 11.00 uur.

DINSDAG

3 JULI

(foto: aangeleverd)
Kledingbeurs Het Kruispunt van 10.00 tot 12.00 uur in Velserbroek.

Zee- en Havenmuseum IJmuiden open van 13.00 tot 17.00 uur. Expositie '50 jaar Iskes in IJmuiden' en '100 jaar staaltransport in de IJmond' en 'Loodsboten IJmuiden' van Arie van der Veer. 3 Speurtochten voor kinderen van kleuter tot puber.

Spreekuur Sociaal Wijkteams in Rode Kruis Ziekenhuis Beverwijk, voor patiënten en hun familie. Elke dinsdagmiddag van 14.30 tot 16.30 uur onder de trap in de hal van het ziekenhuis.

WOENSDAG

4 JULI

(foto: aangeleverd)
Streekmarkt in Bakkum, 11.00-16.00 uur, iedere woensdag.

Zee- en Havenmuseum IJmuiden open van 13.00 tot 17.00 uur. Expositie '50 jaar Iskes in IJmuiden' en '100 jaar staaltransport in de IJmond' en 'Loodsboten IJmuiden' van Arie van der Veer. 3 Speurtochten voor kinderen van kleuter tot puber.

Pieter Vermeulen Museum: Tentoonstellin 'Waterwijs' voor iedereen vanaf 4 jaar. Open van 13.00 tot 17.00 uur.

Zomeravondconcert in Grote Kerk Alkmaar. Wekelijks tot en met 5 september, aanvang 20.15 uur. Vanavond: organist Wim Diepenhorst. (foto: aangeleverd)

DONDERDAG

5 JULI

(foto: Pixabay)
Koffieochtend in Bibliotheek Velsen. Van 10.30 tot 12.00 uur.

Buitenplaats Beeckestijn: Tentoonstelling 'Anthologie'. Geopend van 11.00 tot 16.00 uur. Toegang 4 euro.

Rouwspreekuur in de rouwhuiskamer Alice Loeters persoonlijke uitvaartzorg, Frans Netscherlaan 12 Santpoort-Noord. Van 11.00 tot 12.00 uur.

Zee- en Havenmuseum IJmuiden open van 13.00 tot 17.00 uur. Expositie '50 jaar Iskes in IJmuiden' en '100 jaar staaltransport in de IJmond' en 'Loodsboten IJmuiden' van Arie van der Veer. 3 Speurtochten voor kinderen van kleuter tot puber.

rtv Seaport
de lokale omroep voor Velsen
Aanmelden gratis nieuwsbrief via nieuws@rtvseaport.nl
rtvseaport.nl/agenda
Televisie: Ziggo 40
Radio: 107.8 FM ether & 89.0 FM kabel

Laat bij ons alles van je afvallen!
Verlies 10% van uw gewicht in 3 weken tijd

Start nu! Zet de 1e stap in de goede richting!
GA STRAK DE ZOMER IN! CRYOLIPOLYSE!
VET BEVRIEZEN = VET VERLIEZEN!

- Voor hem en haar!
- Direkt resultaat!
- Blijft definitief weg
- Geen operatie
- Geen littekens
- Geen wachttijden!

vanaf € 99,-

Wegens enorm succes
5e Cryolipolyse

KOM VRIJBLIJVEND LANGS OP DE INLOOPDAGEN!

maandag 2 juli
dinsdag 3 juli
en vrijdag 6 juli

- Gratis advies
- Gratis intakegesprek t.w.v. € 29,95
- Gratis BMI meting

NIEUW! IN ONS THEATER!

DE GOLD PRESSO!

Weg met uw cellulitis!
en verlies 20-50 cm per kuur!

BIO HCG kuur!!

in 21 dagen
10% gewichtsverlies!
voor € 125,-

BEAUTY & AFSLANKSTUDIO VELSERBROEK

Klompenmakerstraat 7, 1991 JJ Velserbroek Tel. 023-5490556

WWW.AFSLANKSTUDIOVELSERBROEK.NL

KENNISGEVING

Wabo, ambtshalve wijziging, ontwerpbeschikking

De Omgevingsdienst Noordzeekanaalgebied maakt namens Gedeputeerde Staten van Noord-Holland bekend dat zij een ontwerpbeschikking ingevolge de Wet algemene bepalingen omgevingsrecht (Wabo) ter inzage heeft gelegd.

De ontwerpbeschikking betreft het voornemen de vergunning van Tata Steel IJmuiden B.V. voor de inrichting gelegen aan Wenckebachstraat 1 te Velsen-Noord aan te passen. De wijziging vindt plaats in het kader van de aanpassing van de verleende omgevingsvergunning van 16 januari 2007 (kenmerk: 2007-00001) op de BBT-conclusies van de BREF IJzer en Staal en de overige relevante BBT-documenten.

Deze aanpassing heeft betrekking op BBT-conclusie 33 van de BREF, die voor de stofemissie in de afgassen van de Pelletfabriek geldt, specifiek van de Duconwassers. De BBT is de stofemissies in afgassen verminderen door toepassing van een of meer technieken. De in de vigerende vergunning opgenomen emissiegrenswaarden zijn niet in overeenstemming met het van toepassing zijnde BBT-niveau. Het met de BBT overeenkomende emissieniveau van <10 - 15 mg/Nm3 wordt met dit besluit in de vergunning-voorschriften vastgelegd. Tevens nemen wij het bijbehorend controleregime in dit besluit op. In het kader van de implementatie van deze BBT-conclusie zullen wij daarom voorschrift 1.1.13.H, onder a, van de revisievergunning, voor wat betreft de emissiepunten EL 505 t/m EL 509 (Duconwassers Pelletfabriek), intrekken en het nieuwe voorschrift 1.1.18 aan de revisievergunning verbinden.

Zaaknummer: 761695

Inzage
De ontwerpbeschikking en de bijbehorende stukken liggen met ingang van de dag na publicatie gedurende zes weken ter inzage op www.odnzkg.nl onder bekendmakingen en (digitaal) bij:
- provincie Noord-Holland, Noord-Hollands Archief, Kleine Houtweg 18 te Haarlem (contactpersoon: Rob Lunshof);
- Omgevingsdienst IJmond, Stationsplein 48b te Beverwijk;
- de Klantenservice van het stadhuis van Velsen, Dudokplein 1 te IJmuiden;
- De Bibliotheek IJmond Noord, Kerkplein 5 te Beverwijk;
- De Bibliotheek IJmond Noord, Maerten van Heemskerckplein 3 te Heemskerk;
- het Centraal Publieksbureau van de gemeente Beverwijk, Stationsplein 48 te Beverwijk.

De revisievergunning en overige stukken kunnen op verzoek toegezonden worden. U kunt hiervoor gebruik maken van het contactformulier op www.odnzkg.nl.

Zienswijzen
Binnen de inzagetermijn kan een ieder zienswijzen over de ontwerp-beschikking naar voren brengen via digitale formulieren op de website www.odnzkg.nl. Uw persoonsgegevens zullen niet openbaar worden gemaakt. Een schriftelijke zienswijze stuurt u aan de Omgevingsdienst Noordzeekanaalgebied, Regiebureau, Postbus 209, 1500 EE Zaandam. Heeft u vragen over deze procedure of wilt u mondelinge zienswijzen naar voren brengen, dan kunt u gebruik maken van het contactformulier op www.odnzkg.nl. Er wordt dan contact met u opgenomen.

Wij maken u erop attent dat slechts beroep tegen de uiteindelijke beschikking kan worden ingediend, als men belanghebbende is bij die beschikking en als een zienswijze naar voren is gebracht over de ontwerpbeschikking.

Omgevingsdienst
noordzeekanaalgebied

Burendag 2018: aanmelden 13e editie op 22 september nu mogelijk

Regio - De inschrijving voor de 13e editie van Burendag is vandaag geopend. Alle buurten van Nederland kunnen hun Burendagactiviteit aanmelden en een financiële bijdrage aanvragen via www.burendag.nl. De dag wordt ieder jaar georganiseerd door Douwe Egberts en het Oranje Fonds om buren dichter bij elkaar te brengen. Deze editie gaan de organisatoren zich extra inspannen om buren bij elkaar te krijgen in buurten waar dat niet vanzelfsprekend is. Burendag valt dit jaar op 22 september.

De afgelopen 13 jaar zijn miljoenen buren bij elkaar gebracht op Burendag. Douwe Egberts en het Oranje Fonds gaan daarbij altijd uit van de kracht van de buurt: bewoners bedenken zelf een activiteit, zoeken daar draagvlak voor en kunnen een Burendagpakket en een financiële bijdrage aanvragen. Dit jaar gaan de organisatoren een aantal buurten een steuntje in de rug bieden. In buurten waar minder verbinding is en het de buurt niet zelf lukt een Burendag van de grond te krijgen, gaan Oranje Fonds en Douwe Egberts een Burendagactiviteit organiseren. Als dit een succes blijkt, nemen de organisatoren die rol de komende jaren in meer buurten op zich. De buurten waar de speciale aandacht naar uit gaat, worden geselecteerd op basis van onderzoek naar verbinding in de buurt.
Burendag is in het leven geroepen om het contact tussen buurtgenoten te bevorderen en er zo voor te zorgen dat buurten socialer en veiliger worden. In 2017 deden zo'n 1 miljoen mensen mee aan duizenden activiteiten in heel het land.
Denk hierbij aan het aanleggen van een buurtmoestuin, samenkomen onder genot van kopje koffie, het opknappen van de straat, het organiseren van een culturele middag of een sport- en speldag.
John Brands, general manager Jacobs Douwe Egberts Nederland: "We vinden dat niemand zich alleen hoeft te voelen in de buurt. Met Burendag wil Douwe Egberts dan ook de drempel verlagen om buren dichter bij elkaar te brengen. Bijvoorbeeld door samen een kop koffie te drinken. Want mensen wonen prettiger in een buurt waar ze elkaar kennen en regelmatig echt contact hebben én het is bevorderlijk voor de veiligheid."
Peter Douwes, directeur Oranje Fonds: "We zijn heel blij dat we de afgelopen jaren al zoveel buren met elkaar in contact hebben kunnen brengen. We zien echter dat in sommige buurten, waar juist behoefte is aan contact, de activiteiten niet van de grond komen. Het kan lastig zijn een begin te maken als je niemand in je buurt kent. De drempel die mensen over moeten kan soms erg hoog zijn. Dit jaar proberen we in een aantal buurten die drempel weg te nemen door de organisatie van Burendag uit handen te nemen, met het idee die rol in de toekomst in meer buurten in te nemen."
In 2006 organiseerde Douwe Egberts de eerste editie van Burendag met 300.000 deelnemers, waarna het Oranje Fonds als medeorganisator in 2008 aansloot. Sinds 2006 organiseerden buurten al zo'n 36.000 Burendagactiviteiten.
Buren kunnen via www.burendag.nl een aanvraag bij het Oranje Fonds indienen voor een financiële bijdrage van maximaal 400 euro voor hun Burendagactiviteiten. (foto: aangeleverd)

Pabo-studenten geven kraanwaterles

Haarlem - Drinkwaterbedrijf PWN, stichting JOGG (Jongeren op Gezond Gewicht) en de Pabo van Inholland hebben de handen ineen geslagen om het drinken van kraanwater op basisscholen te stimuleren. In het kader van een samenwerkingsproject bedenken Pabo-studenten zelf 'kraanwaterlessen' en geven die op basisscholen in JOGG-gemeenten in Noord-Holland. Doel achter het project is om kinderen op een leuke manier te stimuleren om kraanwater te drinken in plaats van suikerhoudende drankjes.
Afgelopen week gaf toekomstig juf Liza Berkhof (foto) haar zelf bedachte kraanwaterles op de Zuiderpolderschool in Haarlem. Ze legde uit waar ons kraanwater vandaan komt en dat het gezond en lekker is. De twee andere andere PABO-studenten, Yvette Hos en Bente van Zelst gaven soortgelijke kraanwaterlessen bij de onderbouw en de bovenbouw op de Zuiderpolderschool. (foto: Marijke Kodden, MPG)

Komend weekeinde

Extra duinkaartcontroles

Regio - Op zaterdag 30 juni en zondag 1 juli controleren de boswachters van PWN weer extra op het bezit van duinkaarten. Dit betekent dat alle bezoekers van het Noordhollands Duinreservaat daadwerkelijk de duinkaart bij zich moeten hebben en moeten kunnen laten zien.
PWN informeert bezoekers van het Noordhollands Duinreservaat regelmatig over de noodzaak van het bezit van een duinkaart. PWN wil bezoekers van het Noordhollands Duinreservaat blijvend laten genieten van het prachtige duinlandschap. Daarvoor is het nodig dat u een duinkaart koopt. PWN is voor het beheer van de duinen afhankelijk van deze inkomsten omdat de overheid hiervoor geen subsidie verstrekt. De dag- en weekkaarten zijn ook nog steeds verkrijgbaar bij de kaartautomaat en de wederverkooppunten. De jaarduinkaart en jaarruiterkaart zijn zowel online te koop als bij wederverkooppunten. De driejarige duinkaart is alleen nog online te koop. PWN heeft de mogelijkheid voor de minder frequente duinbezoekers om online hun duinkaart voor een dag of voor een week te kopen. De dag- en weekkaarten worden toegestuurd via de mail die geldt als (digitaal) bewijs van toegang. Uitprinten is niet nodig.
Voor het bestellen van de duin- en ruiterkaarten: www.pwn.nl/duinkaart
Ter informatie: de boete voor het niet in bezit zijn van een geldige duinkaart bedraagt 99 euro (conform besluit van Ministerie van Veiligheid en Justitie).

Sant Poort
puursantpoort.nl

Vriendinnen Verwendag
zaterdag 30 juni 10.00 - 17.00 uur

LAAT JEZELF EN JE VRIENDINNEN VERRASSEN

Een programma vol **traktaties.**

Vanaf 10.00 uur ligt **de rode loper** uit en ben je van harte welkom.

DJ Mark Hofmans zorgt van 13.00-17.00 uur voor een lekkere beat in de Hoofdstraat.

Haal je eigen **verwentas á € 5** (op=op) op bij het informatiepunt op het Broekbergenplein en vul deze met **verrassingen** die je bij alle deelnemende winkels ontvangt.

Van 15.00-16.00 uur **Happy Hour** met alleen in dit uur veel **spectaculaire aanbiedingen** van de winkeliers!

De opbrengst van deze dag is voor **Hospice De Heideberg** in Santpoort Noord.

Juni maand - shopping maand

DOE MEE AAN DE EERSTE SANTPOORTSE BADJASSEN RUN!

Aanmelden op de dag zelf vanaf 10.00 uur op **het Broekbergenplein.**
Start run 14.00 uur, Broekbergenplein. Het parcour van de run loopt door de Hoofdstraat.
Spreekstalmeester Theo Koster zal je met zijn enthousiasme over de streep praten.

- Ren mee in je **mafste badjas** (M/V).
- Maak kans op **hele leuke prijzen.**
- De winnaar ontvangt **de gouden badmuts 2018!**
- Ook prijs voor **origineelste outfit,** leef je dus uit.
- Deelname run € 2 per persoon **inclusief roze badmuts.**

EERSTE SANTPOORTSE MAFFE BADJASSEN RUN

Maffe badjassenrun bij Vriendinnen Verwendag

Santpoort-Noord - Zaterdag 30 juni is de Hoofdstraat in Santpoort voor de derde keer helemaal het domein van de dames. Tijdens de 'Vriendinnen Verwendag' worden alle bezoekers verrast door alle ondernemers in de Santpoortse winkelstraat.

De winkeliers rollen hun rode loper uit en zorgen samen voor een feestelijke aanblik. De dag staat bol van evenementen, acties, activiteiten en traktaties. Bezoekers dragen door de aankoop van de Verwentas bij aan het goede doel en ontvangen in iedere winkel een leuk geschenk als blijk van waardering voor het klant zijn in Santpoort.
Debby van Lincherie organiseert samen met Martine van No lemons, please! deze dolle dag namens ondernemersvereniging Puur Santpoort. De dag was afgelopen twee jaar zo succesvol dat een derde keer vanzelfsprekend was. Ook dit jaar doen veel winkeliers weer enthousiast mee. Vast onderdeel van de dag is de Verwentas. Deze wordt gekocht voor 5 euro op het Broekbergenplein bij het centrale informatiepunt.
Deze tas kunnen winkelende dames vullen met verrassingen bij alle deelnemende winkels. De opbrengst van de tas gaat grotendeels naar het Santpoortse goede doel van dit jaar: Hospice de Heideberg.
Uiteraard zijn er nieuwe acties! Zo is er dit jaar een 'Maffe Badjassen Run'. Deelnemers aan deze obstakel-run worden uitgedaagd om zo origineel mogelijk uitgedost aan de start te verschijnen, sportschoenen zijn verboden, deze run geschiedt op badslippers en sloffen! In het parcours worden allerlei obstakels ingebouwd. De snelste loper die alle obstakels goed heeft genomen wint de Gouden Badmuts 2018. Uiteraard zijn er ook prijzen te winnen voor de origineelste outfit en is er een poedelprijs. Inschrijven kan op de dag zelf bij het informatiepunt op het Broekbergerplein en kost 2 euro. De eerste 50 inschrijvers ontvangen een prachtige roze douchemuts voor hun outfit. Startnummers kunnen vanaf 13.00 uur worden opgehaald. De Warming up voor de Run wordt verzorgd door Sharony van der Wiel en begint om 13.45 uur. Om 14.00 uur klinkt dan het startschot en worden de lopers door Theo Koster aangemoedigd om zo snel mogelijk door de straat te rennen!
Om het goede doel van dit jaar, Hospice de Heideberg, extra te ondersteunen wordt er rond 14.30 uur een wel heel bijzondere veiling georganiseerd. Er worden maar liefst 18 bruidsjurken geshowd en geveild. De opbrengsten van deze veiling gaan volledig naar het Hospice. „Deze bruidsjurken zijn aan het Hospice geschonken door een bruidshuis en zijn beeldschoon", zegt Martine. „We zullen ze met trots showen tijdens de Vriendinnen Verwendag en de veilingmeester gaat er alles aan doen om een zo mooi mogelijk bedrag voor de Hospice te verwezenlijken. We hopen op deze manier de gemeenschap van Santpoort te kunnen steunen".
Tussen 15.00 en 16.00 uur is het 'Happy Hour' bij heel veel deelnemers. Luister goed naar de speaker om erachter te komen welke ondernemers er mee doen en wat hun speciale aanbieding is tijdens dit uur. „We kennen nog niet alle aanbiedingen", vertelt Debby,. „Maar een aantal winkels geeft zelfs een uur lang 50% korting op het hele assortiment.
Het is dus de moeite waard om de aanbiedingen goed in de gaten te houden."
(foto: aangeleverd)

De kunst van het matten en stofferen

Bij Ambachtelijke Meubelstoffeerderij Santpoort-Noord maken ze een kunstwerk van elke opdracht.
Of het nu gaat om oma's stoeltje, een moderne bank, autobekleding of nieuwe kussens voor de camper: er is aandacht voor de wensen van de klant en alles wordt deskundig afgewerkt. En natuurlijk staan de wensen van de opdrachtgevers centraal. Moet het oude stoeltje een moderne stof krijgen of liever iets in retrostijl?
De gediplomeerde stoffeerder weet raad met elke vraag. Natuurlijk wordt ook het binnenwerk van meubilair meegenomen in het herstelwerk. En zelfs biezen-, rotan- en rieten stoelen krijgen een nieuw leven bij Ambachtelijke Meubelstofferderij Santpoort-Noord.
Voor al uw vragen kunt u terecht aan Terrasweg 2B in Santpoort-Noord. Of bel 06-51334723.

Tjeerd Meinema Coiffures

Leerling gezocht:

Voor onze moderne kapsalon in Santpoort-Noord zijn wij op zoek naar een klantvriendelijke, leergierig, trendvolgend & flexibele

1e of 2e jaars leerling.
Ben jij degene die wij zoeken?

En wil je nu vast in de vakantie werkzaam zijn in onze kapsalon?

Stuur dan een e-mail met daarin je cv en foto naar info@tjeerdmeinemacoiffures.nl t.a.v Sabine Meinema

Terrasweg 26 I Santpoort-Noord I 023-5381050
info@tjeerdmeinemacoiffures.nl

Restaurant

DINGES'POORT

Hoofdstraat 188 2071 EN Santpoort/Noord

Mix uit onze keuzegerechten uw eigen 3 gangen menu voor € 26,95 p.p.

Bel. 023-5377224
of kijk op dingespoort.nl

Ambachtelijke Meubelstoffeerderij
Santpoort

Hét adres voor al uw stoffeerwerk

Specialist in:
- Stofferen van stoelen, fauteuils, banken en exclusief Engels stoffeerwerk.
- Stofferen van uw boot, caravankussens of projectstoffering.
- Reinigen van uw stoel of bankstel.
- Op maat maken van alle soorten Polyether.

Bel voor een vrijblijvende prijsopgave bij u thuis: 023 - 7514884
Of kom langs in onze winkel gevestigd aan de Terrasweg 2B - 2071 BB Santpoort Noord
Open: Di. t/m vrij. van 10.00 tot 16.00 uur en zat. op afspraak.
06 - 51334723

Voorstellen bestuursleden

Citymarketing .IJmuiden

Ineke van der Geest is eigenaar van outdoor evenementenbedrijf ActionPlanet in Spaarnwoude en bestuurslid van de citymarketingorganisatie i.o. Zij vindt het DNA van Spaarnwoude heel goed passen bij het DNA van IJmuiden.

„Je kunt er lekker actief zijn. Stoer en gastvrij gaan hier hand in hand."

„Sinds 2006 woon ik in Santpoort-Noord, het mooiste dorp van Velsen (vind ik). Ik heb weinig tijd nodig gehad om te integreren en te acclimatiseren in mijn nieuw dorp. De omgeving is heerlijk. Er is veel natuur en je kunt er goed buiten ontspannen. Ook zijn er goede restaurants, leuke winkels enz. In het begin moest ik erg wennen aan het 'lelijke´ IJmuiden, maar ben inmiddels helemaal om.

De Hoogovens zijn onlosmakelijk verbonden met deze omgeving en het is natuurlijk heel bijzonder dat IJmuiden met het Noordzeekanaal de poort is over het water naar Amsterdam. Op het strand van IJmuiden heb ik al vele kilometers gewandeld. Het is er lekker stoer waar veel kan, zoals blokarten en eenmaal in het jaar de Dakar-proloog. Als je eenmaal de achtergrond kent van de highlights hier, zoals Forteiland en Landgoed Duin en Kruidberg, dan krijg je er ook steeds meer waardering voor."

„In 2008 ben ik als zelfstandig ondernemer gestart met mijn outdoor-evenementenbedrijf ActionPlanet in Spaarnwoude. We hebben een 8 hectare groot terrein in Velsen-Zuid, waar ik me als outdoor-mens helemaal op mijn plek voel. Ik vind het heerlijk om anderen een topdag te bezorgen. De locatie is perfect voor het organiseren van stoere en sportieve bedrijfsuitjes, vrijgezellenfeesten en schoolkampen. Onze gasten vermaken zich met onze 4x4 voertuigen en quads of ze boeken een teamuitje waarin ze lekker sportief bezig zijn met zeskampen of een GPS-wandeltocht. En als het weer tegenzit organiseren we een Bierproeverij of muziekquiz. We hebben alles onder één dak: activiteiten, vergaderruimte en goed eten."

„Ik werk al jaren samen met de andere ondernemers in Spaarnwoude onder de noemer Spaarnwoude Geeft Energie. Onze doelstelling is om meer bezoekers naar het gebied te trekken en ze er langer en vaker te laten verblijven door gezamenlijk arrangementen aan te bieden. Het DNA van Spaarnwoude past eigenlijk heel goed bij het DNA van IJmuiden. Je kunt er lekker actief zijn. Stoer en gastvrij gaan hand in hand."

De afgelopen jaren ben ik actief geweest in het Platform toerisme Velsen, een klankbordgroep van ondernemers voor de gemeente Velsen. Het ontstaan van Citymarketing Velsen heb ik van dichtbij meegemaakt en ik zie het als een nieuwe uitdaging om me hier voor in te zetten.

Vanuit mijn rol als voorzitter van Spaarnwoude Geeft Energie hoop ik dat we via de citymarketingactiviteiten Spaarnwoude, samen met alle andere evenementen en toeristische highlights van Velsen, goed op de kaart kunnen zetten.

Martin Corsmit Trofee op Kennemergaarde

Santpoort-Noord - Zondag 24 juni stond op manege Kennemergaarde geheel in het teken van de Martin Corsmit trofee. Martin, helaas in maart dit jaar overleden, zou dit jaar 40 jaar manege Kennemergaarde hebben geleid. Dat hij dit goed heeft gedaan blijkt uit de opkomst! Maar liefst 13 teams deden mee aan de zeer geslaagde dag. De teams hadden er veel werk van gemaakt zich te onderscheiden. Er was onder andere een Yellow team, Super Women team, the orange team, en een team 'talent is onze tweede naam'. Aan fanatieke deelnemers geen gebrek! Er werd van alles gedaan; gymkana, Tally Ho, stoelendans te paard en touwtrekken in de binnenbaan, paardenvoetbal, voltige, en skirace in de buitenbaan, spekhappen in de longeerring, speurtocht met cryptische opdrachten door de hele manege en exterieur benoemen op de binnenplaats. De teams bestreden elkaar hierin onder de bezielende leiding van de altijd enthousiaste instructeur Ed de Keizer. Bij de stoelendans bleef er uit een team steeds een winnaar over, deze ging vervolgens de strijd aan in de tally Ho! Bij tally ho gaan de deelnemers op een ongezadeld paard in galop naar de overkant, vervolgens in draf terug om in stap nog een keer heen te gaan. De officials van deze middag hielden haarscherp in de gaten wie er als eerste over de finish kwam. Middels deze afvalrace werd de winnaar bekend van deze trofee. Sander de Ridder mag dit jaar de schitterende Martin Corsmit wisseltrofee mee naar huis nemen! Afgesloten werd er met een heel gezellige barbecue. Gezien het lustrum dit jaar werd de wedstrijd en barbecue aangeboden door manege Kennemergaarde. (foto: aangeleverd)

Prins Makelaardij 50 jaar

IJmuiden - Onlangs vierden ze bij Prins Makelaardij het 50-jarig jubileum.„Ja dat klopt", zegt Cocky Luttikhuizen. „Op 4 juni 1968 werd door de heer Prins senior Prins Makelaardij in Assurantien en Onroerende Goederen opgericht. Mijnheer Prins was een echte IJmuidenaar en hij deed de verzekeringen. Hij vroeg mijn vader erbij om de makelaardij in onroerende goederen te doen. Eerst werkte mijnheer Prins nog vanuit zijn huis aan de Kennemerlaan maar met mijn vader erbij werd al gauw het pand aan de Kennemerlaan 162 betrokken, het pand waar Prins Makelaardij nu weer gevestigd is. Terug naar de oorsprong", aldus Cocky. „Nadat de vestiging jarenlang aan de rotonde bij de Havenkade had gezeten ging ik op zoek naar iets anders. Ik wilde heel graag aan de Kennemerlaan zitten met mijn kantoor. Het was mij natuurlijk bekend dat Fortgens Adviesgroep in het pand aan de Kennemerlaan 162 zat maar ik kende Joyce Fortgens, de eigenaresse, alleen van naam en heb haar gebeld voor een kennismaking en met de vraag of zij misschien ruimte over had die ik zou kunnen huren. Ze vroeg mij meteen wanneer ik wilde tekenen, dus het was allemaal heel snel geregeld. En het bevalt mij hier nu weer echt heel erg goed; ik zit op de oude kamer van mijn vader. In april was ik officieel ook nog eens 25 jaar makelaar dus je kunt zeggen dat mijn vader ongeveer de eerste 25 jaar de makelaardij voor zijn rekening heeft genomen en ik de tweede 25 jaar. En voorlopig hoop ik nog zo'n 15 jaar door te gaan, dat vind ik wel een goed plan. Na al die jaren is het nog steeds leuk werk!' (foto: aangeleverd)

Havendagen en extra hulpverlening door RTZ

IJmuiden - Havenfestival IJmond was een geweldig feest voor de ongeveer 25.000 bezoekers én de standhouders. Door de sterke wind werden alle kramen geplaatst voor de grote gebouwen aan de Trawlerkade.

RTZ-Velsen had voor het eerst naast de kraam, ook de noodopvang geopend voor de zeedieren, waar men kon zien wat er allemaal bijkomt om de zeehonden te verzorgen.

Alle RTZ reddingsteams langs de kust kregen een noodoproep op zondag om te helpen bij een olieramp in het Botlek-gebied, waar een tanker 200 ton zware stookolie verloor na een aanvaring met een steiger. Honderden vogels en vooral zwanen waren dik besmeurd met deze olie. Er is een noodprotocol in werking gesteld door mede RTZ –Haaglanden. RTZ – Velsen sloot door deze oproep haar noodopvang en vertrok met spoed richting het rampgebied. Grote hulpinstanties, zoals Rijkswaterstaat, brandweer, politie, dierenambulances, ook die van Dierenlot en RTZ–Velsen hebben meegeholpen om de vogels naar diverse opvangcentra te brengen, er is zelfs een grote noodopvang geplaatst om de dieren zo gauw mogelijk te helpen. Helaas was het voor veel dieren te laat.

Ondanks deze olieramp, was het een mooi, druk, maar een zeer goed Havenfestival voor RTZ-Velsen. (foto: aangeleverd)

Zondag derde editie Duin & Kruidberg Run

Regio - In samenwerking met Natuurmonumenten en AV Suomi organiseert Landgoed Duin & Kruidberg zondag 1 juli de Duin & Kruidberg Run.

Heeft u altijd als eens willen deelnemen aan een hardloopwedstrijd door het mooie Nationaal Park Zuid-Kennemerland? Dan is dit uw kans!

Een groot deel (10 euro per persoon) van het inschrijfgeld wordt gedoneerd aan het Duinenfonds. Het Duinenfonds houdt zich bezig met het behoud en onderhoud van duinen in het Nationaal Park Zuid-Kennemerland. De run vindt plaats bij Landgoed Duin & Kruidberg waar om 11.00 uur het startschot klinkt.

De afstanden zijn opgedeeld in 5 en 10 kilometer. Na afloop verzorgen wij een hapje en drankje.

Iedereen is welkom! #DenKsportief

Inschrijfkosten voor de 10 kilometer bedraagt 20,18 euro en voor de 5 kilometer 15,18 euro.

Meer informatie: www.duinkruidberg.nl/belevenbij

Bewoners dialyseren in W.F. Visserhuis

IJmuiden - Vanaf nu hoeven de bewoners van het W.F. Visserhuis niet meer de deur uit voor hun intensieve hemodialyse. Zij kunnen in hun eigen vertrouwde omgeving blijven en daar de complexe zorg krijgen die zij nodig hebben. Doordat de dialyse beter in het dagelijks leven kan worden ingepast, zijn de bewoners minder vermoeid en juist zelfstandiger en flexibeler.

Twee bewoners in het W.F. Visserhuis hebben ernstige problemen met hun nieren waardoor zij afhankelijk zijn van hemodialyse. Tweemaal per week gingen zij daarvoor naar het dialysecentrum van het Spaarne Gasthuis in Haarlem. Dat betekent dat zij tweemaal per week met een taxi naar het ziekenhuis reden. Vervolgens een halve dag aan het dialyseapparaat verbonden waren en daarna weer met de taxi terug gingen. Een heel vermoeiende behandeling die jarenlang duurt en een grote invloed heeft op het dagelijks leven van de bewoners. Maar daarin is nu gelukkig verandering gekomen!

Samen met de dialyse-afdeling van het Spaarne Gasthuis en de zorgverzekering is deze mogelijkheid tot stand gekomen. Er is een ruimte beschikbaar gesteld in het W.F. Visserhuis, er zijn leidingen aangelegd en er is een apparaat geïnstalleerd.

De behandeling wordt in zijn geheel uitgevoerd door medewerkers van de dialyse-afdeling en de artsen en verpleegkundigen van het Spaarne Gasthuis dragen de zorg en de verantwoordelijkheid.

Transfer in Velsense muziekwereld?

IJmuiden - Bovenstaande foto werd zaterdag gemaakt tijdens het Havenfestival. Kenners onder ons zien direct dat het IJHMusementsOrkest gedirigeerd wordt door voorzitter Simon Heeremans van de collega muziekvereniging SOLI.

Het voorval leidde tot gefronste wenkbrauwen en scheve gezichten. Was Simon overgelopen naar de IJmuider Harmonie? Als dit waar is zal men bij de familie Heeremans, waarvan bekend is dat kinderen direct na geboorte worden aangemeld bij Muziekvereniging SOLI nog zelden een gezellige verjaardag beleven. Het voorval bevreemdt des te meer, daar SOLI in juni is verkozen tot Vereniging van het jaar van Noord-Holland, en nog volop in de race is om in september mee te dingen in de race om tot Beste vereniging van het jaar van Nederland verkozen te worden. Dat wil je als voorzitter toch niet missen? Wij zullen deze al of niet vermeende transfer scherp voor onze lezers in de gaten houden. (foto: Helen van Wolferen)

Velserbroek wijzer over zwerfvuil

Velserbroek - Woensdag 20 juni vond het grote 'Velserbroek geen Bende' zwervuilevenement plaats. In het wijkpark achter het polderhuis was het de hele middag een komen en gaan van opruimers en geïnteresseerden. Organisaties en personen die veel aandacht besteden aan het opruimen, bestrijden of vergroten van de bewustwording over de gevolgen van zwerfvuil waren dan ook aanwezig. Met verschillende activiteiten bij o.a. de kraam van de HVC en het Pieter Vermeulen Museum werd op speelse wijze de kennis over afval vergroot. Wethouder Bal bedankte iedereen die zich had ingezet voor het evenement en in het bijzonder Toon van Wijnen. Toon was ondanks dat het zijn verjaardag was, naar het evenement gekomen om alle opruimende kinderen een hart onder de riem te steken: het komt niet vaak voor, maar er zijn ook volwassenen die dagelijks op pad gaan om zwerfvuil op te ruimen. Nadat Toon was toegezongen door de aanwezigen was gaf hij aan zich onverminderd in te blijven zetten tegen zwerfvuil, niet alleen via het opruimen van alle rommel die hij tegenkomt maar ook middels gastlessen die hij als onderdeel van het educatieve programma van het Pieter Vermeulen Museum bij scholen en kinderdagverblijven geeft.

Meer dan 100 kinderen zijn nu echte zwerfvuilkenners en het Pieter Vermeulen Museum verloot onder de deelnemers van iedere basisschool uit de Velserbroek een Velsen geen Bende badhanddoek. (foto: aangeleverd)

Velsen Aardgasvrij, denkt u mee?

We gaan duurzamer wonen en leven. Dat heeft de Nederlandse overheid ook beloofd, samen met 200 andere landen, in het Klimaatakkoord van Parijs. En nu is het aan de gemeente om haar inwoners te helpen om tussen nu en 2050 over te stappen van fossiele brandstoffen naar duurzame energiebronnen.

Zo gaan we onder andere afscheid nemen van aardgas. Dat betekent dat we elektrisch gaan koken en onze huizen anders gaan verwarmen. Voor deze transitie in energiegebruik maken we een plan, we stippelen een route uit naar aardgasvrij. Daarvoor willen wij u ook wat vragen, want het vergt inspanning van ons allemaal.

Luister, denk en praat mee als inwoner van de gemeente Velsen en help ons, uzelf en uw buurt op weg naar aardgasvrij. We zijn benieuwd naar uw vragen, ideeën en oplossingen.

Datum: Woensdag 11 juli 2018
Tijd: Inloop om 18.00 uur met een duurzame maaltijd
Locatie: Gemeentehuis Velsen, Dudokplein 1, 1971 EN IJmuiden

Aanmelden kan tot en met 9 juli via www.odijmond.nl/velsenaardgasvrij

GEMEENTE VELSEN
odijmond OMGEVINGSDIENST IJMOND
IK GA VOOR SCHONE ENERGIE

PRINS

Makelaardij in onroerende goederen

Koop & Verkoop • Huur & Verhuur • Taxaties

Van woningen / appartementen,
winkels, kantoren & bedrijfshallen

Al 50 jaar
4 juni 1968 - 4 juni 2018

Kennemerlaan 162
1972 ES IJmuiden
Website: www.prinsog.nl

Tel. : 0255-520180
Mob. : 06-22229188
E-mail: info@prinsog.nl

Te koop:
Twinny load fietsendrager voor 2 fietsen:10,- en twinny load fietsendrager voor 3 fietsen:15,-. Tel.06-45912939

Gratis afhalen:
Gratis af te halen voor bosje bloemen, 2 toegangskaarten voor beeld en geluid, geldig tot 30/06/18. Tel. 06-51777729

Te koop:
Moderne eettafel, 200 x 92,5 cm. Frame aluminium, blad antraciet glas. 0,8 cm dik. 250,-. Tel. 0251-655630

Gevraagd:
Knappe opoe fiets of fijne damesfiets met vooral lage instap voor een leuke prijs graag in akersloot? Tel. 0251-315963

Gevraagd:
Artis kaarten/zegels van de dekamarkt voor mensen met een rugzakje. Geen handel. Tel. 06-37010414

Gevraagd:
Zegels voor bakjes van de dekamarkt. Tel. 06-43424100

Te koop:
Koelbox met 3 koelelementen 12,-, rvs ketel, 50 ltr. 10,-, 2 B&O boxen 15,-, kopijmach. 15,-, was spin. 60 mtr. 15,-. Tel. 06-47590788 na 16.00 uur

Te koop:
Het groot Nederlands puzzel woordenboek, de puzzel encyclopedie en cryptokraker 5,-, ook p.st. cd-rom puzzels à 1,-. Tel. 023-5390914

Te koop:
ANWB damesfiets compl. + oplader, 150,-. Tel. 023-5616955

WONEN.NL

MAAK VAN JE HUIS JOUW DROOMHUIS!

Uw veelzijdige vakman voor al uw klussen:
Onderhoud - Timmerwerk - Keukens
Badkamers - Renovatie - Dakkapel
Ook uw zonne-energie specialist

DE KLUSSENIER®
*Geen voorrijkosten
*Vrijblijvende offerte
*Garantie

Mark Raspoort
Heidestraat 29, 1971 HK IJmuiden
Tel: 0255 - 577489, Mob: 06 - 17296996
markraspoort@klussenier.nl, www.klussenier.nl

Voorkom een voedselinfectie

Vier de zomer zonder buikpijn

De zomer betekent voor veel mensen lekker buiten eten, barbecueën en eropuit trekken voor een picknick. Maar hoe houd je het gezellig en zorg je ervoor dat je geen buikpijn krijgt? Bekijk onze 6 tips voor een veilige zomer.

Wieke van der Vossen
Expert Voedselveiligheid bij het Voedingscentrum

Tip 1: Koelkast op 4 °C
Zorg dat je koelkast op 4 °C staat. Eten en drinken blijft dan langer goed en bacteriën krijgen nauwelijks kans om te groeien. Zet bederfelijke producten zoals vlees, vis en salades op de onderste plank. Dat is de koudste plek.

Tip 2: Koeltas/koelbox
Ga je boodschappen doen? Doe vlees, vis en salades als laatste in je mandje. Gebruik op warme dagen een koeltas om je boodschappen te vervoeren. Dagje weg of picknicken? Doe je eten in een koelbox of koeltas en eet deze producten binnen 2 uur op.

'HOE WARMER HET IS, HOE SNELLER BACTERIËN UITGROEIEN'

Tip 3: Kort buiten de koelkast
Zet gekoelde producten na gebruik zo snel mogelijk terug in de koelkast. Vooral bij warm weer is dit belangrijk. Hoe warmer het is, hoe sneller bacteriën uitgroeien. Haal vlees, vis en salades in kleine hoeveelheden uit de koelkast om het direct te gebruiken.

Tip 4: Goed (af)wassen
Was groente grondig onder stromend water. Was ook je handen goed voordat je eten gaat bereiden, en tussendoor als je rauw vlees hebt aangeraakt. Zorg dat schalen en keukengerei schoon zijn en dat je ze op een schone plek neerzet.

Tip 5: Voorkom kruisbesmetting
Gebruik aparte schalen, borden en keukengerei voor rauwe en bereide producten. Vooral bij vlees en vis is dit belangrijk. Markeer ook tangen en bestek, zodat je weet wat je voor rauw en bereid eten gebruikt.

Tip 6: Goed gaar, niet verbrand
Draai vlees regelmatig om en zorg dat het niet verbrandt. Snijd eventuele verbrande stukjes weg. Controleer of vlees en vis volledig gaar is voordat je het opeet. Laat ook brood, aardappelen en groenten niet verbranden.

Zomeraanbieding: bestel de koelkasttermometer!

Controleer of je koelkast koud genoeg staat met deze handige koelkastthermometer van het Voedingscentrum.

Speciale actie voor lezers van huis-aan-huisbladen. Bestel nu tijdelijk 2 thermometers (1 om zelf te houden en 1 om weg te geven) en betaal alleen de verzendkosten van € 2,45. Let wel OP = OP!

Bestellen kan via voedingscentrum.nl/koelkast

eerlijk over eten
Voedingscentrum

X²O

DE **VOORDELIGSTE** BADKAMERSPECIALIST

Shop ook online WWW.X2O.NL

8 JAAR GARANTIE 100% KLANTENTEVREDENHEID

SUMMER SALES

BOULEVARD CRUQUIUS HOME • GARDEN SPORTS • LIFESTYLE

Meubel Balmani Adagio verweerde eik - wastafel in graniet - **richtprijs 135 cm:** ~~€1825,90~~ **€1912,^{95}**
Kolomkast Balmani Adagio verweerde eik - 45 cm: ~~€1278,90~~ **€767,^{28}**

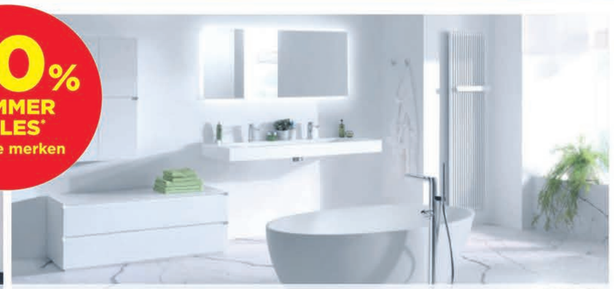

Meubel Balmani Mitra Elements mat wit - wastafel in solid surface - **richtprijs totale breedte 300 cm:** ~~€6316,00~~ **€3307,^{90}**
Vrijstaand bad Balmani Fahro - solid surface - **160 x 85 cm:** ~~€2399,00~~ **€1199,^{50}**

Meubel Balmani Mitra verweerde eik asymmetrisch - wastafel in composietmarmer - **richtprijs 135 cm:** ~~€3516,00~~ **€1758,^{00}**
Kolomkast Balmani Mitra verweerde eik - 42 cm: ~~€899,00~~ **€539,^{40}**

Meubel Balmani Mitra mat wit - wastafel in solid surface - **richtprijs 135 cm:** ~~€3366,00~~ **€1683,^{00}**
Kolomkast Balmani Mitra mat wit - 35 cm: ~~€1149,00~~ **€689,^{40}**

Meubel Balmani Mitra glanzend wit - wastafel in graniet - **richtprijs 135 cm:** ~~€3467,00~~ **€1733,^{50}**
Kolomkast Balmani Mitra glanzend wit - 35 cm: ~~€1149,00~~ **€689,^{40}**

Meubel Balmani Lucida verweerde eik - wastafel in graniet - **richtprijs 135 cm:** ~~€4385,90~~ **€2192,^{95}**
Kolomkast Balmani Lucida verweerde eik - 45 cm: ~~€828,90~~ **€497,^{34}**

Meubel Balmani Lemon witgetinte eik - wastafel in graniet - **richtprijs 135 cm:** ~~€3396,00~~ **€1698,^{00}**
Kolomkast Balmani Lemon witgetinte eik - 45 cm: ~~€1216,90~~ **€731,^{24}**

Meubel Balmani Mitra teak - wastafel in solid surface - **richtprijs 90 cm:** ~~€3247,00~~ **€1623,^{50}**
Kolomkast Balmani Mitra teak - 45 cm: ~~€1599,00~~ **€959,^{40}**

Meubel Storke Noa grove eik - wastafel in composietmarmer - **richtprijs 120 cm:** ~~€1877,00~~ **€938,^{50}**
Kolomkast Storke Noa grove eik - 35 cm: ~~€409,00~~ **€245,^{40}**

Meubel Storke Finesse mat wit - wastafel in blauwsteen - **richtprijs 130 cm:** ~~€2556,00~~ **€1278,^{00}**
Kolomkast Storke Finesse mat wit - 40 cm: ~~€459,00~~ **€275,^{40}**

Meubel Storke Edge beton grijs asymmetrisch - wastafel in composietmarmer - **richtprijs 130 cm:** ~~€2626,00~~ **€1313,^{00}**
Kolomkast Storke Edge beton grijs - 40 cm: ~~€599,00~~ **€359,^{40}**

Meubel Storke Prisma glanzend wit - wastafel in graniet - **richtprijs 130 cm:** ~~€2746,00~~ **€1373,^{00}**
Kolomkast Storke Prisma glanzend wit - 35 cm: ~~€599,00~~ **€359,^{40}**

Meubel Linie Express - kleur natuur eik - **richtprijs 120 cm:** ~~€1177,00~~ **€588,^{50}**
Kolomkast Linie Express - kleur natuur eik - **35 cm:** ~~€399,00~~ **€239,^{40}**

Meubel Linie Trend - glanzend wit - **richtprijs 120 cm:** ~~€1047,00~~ **€523,^{50}**
Kolomkast Linie Trend - glanzend wit - **35 cm:** ~~€399,00~~ **€239,^{40}**

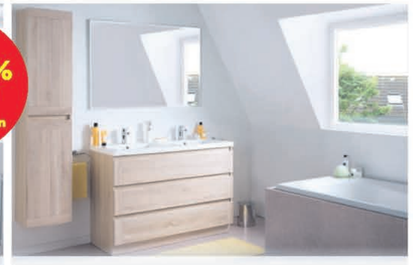

Meubel Linie Matisse - kleur natuur eik - **richtprijs 120 cm:** ~~€1217,00~~ **€608,^{50}**
Kolomkast Linie Matisse - kleur natuur eik - **35 cm:** ~~€419,00~~ **€251,^{40}**

Meubel Linie Shift – kleur zwarte notelaar – **richtprijs 120 cm:** ~~€987,00~~ **€493,^{50}**
Meubel Linie Shift – kleur zwarte notelaar – **35 cm:** ~~€399,00~~ **€239,^{40}**

Meubel Linie Festine – kleur natuur eik – **richtprijs 120 cm:** ~~€1207,00~~ **€603,^{50}**
Kolomkast Linie Festine – kleur natuur eik – 35 cm: ~~€419,00~~ €251,^{40}

Meubel Linie Aurélie - glanzend wit - **richtprijs 95 cm:** ~~€585,00~~ **€292,^{50}**
Hoge kolomkast Linie Aurélie - glanzend wit - 35 cm: ~~€335,00~~ €201,^{00}

WWW.X2O.NL
Actie geldig t.e.m. dinsdag 31 juli 2018.
*Uitgezonderd kolomkasten aan 40% korting. Prijs meubel incl. onderbouwkast, onderbouwwaskommen, wastafel en spiegel(kast). Exclusief kraanwerk, kolomkasten, verlichting en opzetwaskommen. Prijs douche incl. glaswand en profielen. Excl. douchebak en kraan. Prijs radiator excl. aansluitingstoebehoren. Prijs bad excl. kraanwerk. Prijs toiletmeubel incl. onderbouwkom, opzetkom, wastafel en spiegel. Excl. kraanwerk en verlichting. De prijzen zijn inclusief 21% BTW en enkel geldig in onze Nederlandse winkels.
** Uitgezonderd 4 jaar garantie op Linie-artikelen en 2 jaar op SanyOne-artikelen.

Balmani · GROHE · LUCA VARESS · House of Ascott · GEBERIT · Blaufoss · Villeroy & Boch · storke · DURAVIT · hansgrohe · VIPERA · LINIE · sanyone

X²O CRUQUIUS OPEN: VAN WOENSDAG T.E.M. VRIJDAG VAN 10U. - 18U. **KOOPAVOND: ELKE VRIJDAG OPEN TOT 21U!**
ZATERDAG VAN 10U. - 17U. ZONDAG VAN 12U.- 17U. **GESLOTEN** OP MAANDAG, DINSDAG EN FEESTDAGEN.
X²O CRUQUIUS: SPAARNEWEG 16K - 2142 EN CRUQUIUS. TEL.: 023-720.09.40
VOOR DE OPENINGSUREN VAN ONZE ANDERE WINKELS GELIEVE ONZE WEBSITE TE RAADPLEGEN.

BREDA • BARENDRECHT • CRUQUIUS
DUIVEN • EINDHOVEN • 'S HERTOGENBOSCH

Ontdek ons uitgebreid jobaanbod op:
www.werkenbijX2O.nl
Of volg ons via LinkedIn

Lange Nieuwstraat 797
IJmuiden
Telefoon: 0255 511 177
www.sterkschoenen.nl
STERK SCHOENEN
Mode • Comfort • Advies

IJMUIDEN PAKT UIT MET SUMMER VIBES

SUBWAY
American Steakhouse
(15 cm)
Van €4,00
voor €2,50
* Alleen geldig bij Subway IJmuiden op 30 juni 2018

IJmuiden - De zomer begint goed met op zaterdag 29 juni een spetterend zomerevenement om naar uit te kijken.
In het centrum van IJmuiden wordt voor het eerst Summer Vibes georganiseerd door de ondernemers en winkeliers van de Lange Nieuwstraat en de pleinen.
Het belooft dus een schitterende dag te worden waarbij alle winkels met leuke aanbiedingen komen en er daarnaast veel wordt georganiseerd.
Het afwisselende programma op Plein 1945 bestaat van 12.00 tot 16.00 uur uit muzikale en dansoptredens, modeshows en van 15.00 tot 16.00 uur een make-over van de winnaars en een optreden van Fred van Leer.
Op de Lange Nieuwstraat is een gezellige markt met leuke kramen.
Het Marktplein wordt omgetoverd in een blauw Frozenplein voor de kinderen. Wie wil mag met Elza en Anna op de foto. De kinderen kunnen mooi worden geschminkt. De gratis suikerspin is voor de gelegenheid blauw van kleur. Voor de liefhebbers is er een glittertattoe. En om even bij te komen kunnen de kinderen lekker kleuren op het Frozenplein.
Het wordt dus een fantastisch spektakel in IJmuiden dat je niet mag missen!

AGENDA

12.00-12.30 optreden zangeres
12.30-13.00 modeshow
13.00-13.30 dansoptreden
13.30-14.00 modeshow
14.00-14.30 dansoptreden
14.30-15.00 optreden zangeres
15.00-16.00 make-over winnaars & Fred van Leer time!

Verder kun je genieten van de markt en uiteraard het Frozen Kinder Plein.
Tot zaterdag in Centrum IJmuiden!

© Ton van Steijn

SUMMER SALE
25% SHOWROOM KORTING!!!
op alle geselecteerde meubelen
KOPEN WAT U ZIET, DIRECT LEVERBAAR
EXTRA MAGAZIJNVERKOOP
OP=OP!
zaterdag 30 juni zullen wij weer alle restanten uit het magazijn gaan uitverkopen met spectaculaire kortingen!
Schilderijen, kussens, stoelen en veel meer...
Voor de winkel op de buitenkraam KOM VROEG! OP=OP!
LANGE NIEUWSTRAAT 182 - 188 IJMUIDEN
zat. 30 juni Buitenkraam
Geels meubelen

STORE24
BY GEELS MEUBELEN
LANGE NIEUWSTRAAT 185 IJMUIDEN
DE ENIGE MEUBELZAAK IN DE IJMOND OP HET GEBIED VAN INDUSTRIEEL WONEN!
TIJDENS DE SUMMER VIBES
EXTRA
ZATERDAG 30 JUNI
DE LAATSTE WOONTRENDS OP ONZE KRAAM VOOR DE WINKEL!
GEZELLIG EN ZEKER EEN BEZOEK WAARD!
Wooninspiratie opdoen?
zat. 30 juni Buitenkraam
T: 0255-756504 | E: INFO@STORE24IJMUIDEN.NL | WWW.STORE24IJMUIDEN.NL

Ris sinds kort dealer TW Steel

STOERE PRIJSVRAAG BIJ RIS JUWELIERS

Ris Juwelier is onlangs dealer geworden van het populaire horlogemerk TW Steel. Goede reden voor een feestje en dus sluit Ris naadloos aan bij het Summer Vibes festival, zaterdag vanaf 12.00 uur.

Op het Marktplein bij Ris Juwelier zal die dag een prachtige raceauto van Tom Coronel staan, met hostess. Die auto staat er niet voor niets, want erbij hoort een stoere prijsvraag.

Zondag zal onze held Max Verstappen tijdens de Grand Prix Formule 1 van Oostenrijk weer van start gaan. Deze wedstrijd wordt door Red Bull gezien als thuiswedstrijd, dus zowel onze Max als Daniel Ricciardo zullen hun uiterste best doen om op het erepodium te eindigen. Iedereen kan zaterdag meedoen aan de prijsvraag van Ris Juweliers en raden op welke plaats Max Verstappen eindigt. Onder degenen die het goed hebben wordt dinsdag bij Ris Juwelier een speciaal Red Bull Holden horloge van TW Steel verloot.

Wie nieuwsgierig is naar de TW Steel horloges is uiteraard van harte welkom bij Ris Juwelier aan het Marktplein. Bij aankoop van zo'n TW horloge, krijgt de klant, alleen zaterdag, een gratis herenzonnebril ter waarde van 89 euro.

De populaire horloges van TW Steel zijn te koop vanaf 199 euro. Het dealerschap betekent dat je bij Juwelier Ris ook terecht kunt voor service en reparaties van TW Steel. Maar uiteraard kunt u hier ook terecht voor mooie sieraden, (trouw)ringen en andere horloges.

KENNISGEVING

Wabo, reguliere procedure, aanvraag ontvangen

De Omgevingsdienst Noordzeekanaalgebied maakt namens Gedeputeerde Staten van provincie Noord-Holland bekend dat zij een aanvraag om een vergunning ingevolge de Wet algemene bepalingen omgevingsrecht (Wabo) heeft ontvangen.

De aanvraag betreft het installeren en gebruiken van zonnedaken op bassins van een rioolwaterzuivering.

Ontvangstdatum aanvraag: 15 juni 2018
Aanvrager: Hoogheemraadschap Hollands Noorderkwartier
Locatie: Randweg 17, Beverwijk
Zaaknummer: 8412691

De ingediende aanvraag ligt niet ter inzage en staat op dit moment niet open voor bezwaar en beroep.

Heeft u een vraag over deze procedure dan kunt u gebruik maken van het contactformulier op www.odnzkg.nl. Er wordt dan contact met u opgenomen.

Omgevingsdienst
noordzeekanaalgebied

Stichting Matthias

LID VAN NEDERLAND FILANTROPIELAND

Collecteweek Stichting Matthias
Van 2 juli t/m 7 juli te Velsen.

Geef u aan de collectant?
Hartelijk dank voor u gift.

Gezocht:
Oud omega herenhorloge.
Tel. 06-53346064

Te koop:
Twee skipper zwemvesten voor gewicht 60-80 kg. Als nieuw €15,- p.st.
Tel. 06-51376173

Gezocht:
Antieke stoommachine en of treinen.
Tel. 06-22885528

Te koop:
28 arendsoog boeken in verschil. afleveringen i.pr.st. €60,-.
Tel. 06-20652555

Te koop:
Censeo koffiezetapparaat gst incl. reserve onderdelen €12,50.
Tel. 06-29402224

Te koop:
24 inch kleine oma fiets blauw €45,-.
Tel. 06-49904572

KENNISGEVING

Wabo, reguliere procedure, aanvraag ontvangen

De Omgevingsdienst Noordzeekanaalgebied maakt namens Gedeputeerde Staten van provincie Noord-Holland bekend dat zij een aanvraag om een vergunning ingevolge de Wet algemene bepalingen omgevingsrecht (Wabo) heeft ontvangen.

De aanvraag betreft het uitvoeren van een proef voor het granuleren van vloeibare slak met behulp van lucht.

Ontvangstdatum aanvraag: 5 juni 2018
Aanvrager: Harsco Metals Holland B.V.
Locatie: Wenckebachstraat 1, Velsen-Noord
Zaaknummer: 8406436

De ingediende aanvraag ligt niet ter inzage en staat op dit moment niet open voor bezwaar en beroep.

Heeft u een vraag over deze procedure dan kunt u gebruik maken van het contactformulier op www.odnzkg.nl. Er wordt dan contact met u opgenomen.

Omgevingsdienst
noordzeekanaalgebied

Caravanaanbieden.nl

Wij kopen graag uw tourcaravan. Alle merken en bouwjaren.
Tel: 06-53202040

Gratis afhalen:
Gratis af te halen voor bosje bloemen, 2 toegangskaarten voor beeld en geluid, geldig tot 30/06/18. Tel. 06-51777729

Gevraagd:
Knappe opoe fiets of fijne damesfiets met vooral lage instap voor een leuke prijs graag in akersloot?
Tel. 0251-315963

Te koop:
Samsonite donkerblauw hard-schalen koffer, 2 wielen i.z.g.st. 15,-. Nieuw twee camping priktafels, aluminium 26x26 cm p.st. 5,-. Tel. 0251-244037

Te koop:
Groen leren 3 zitsbank van muster-ring. Gaat al wat jaar mee maar is in goede staat. 100 euro is de prijs.
Tel. 06-21158351

Te koop:
Jongensfiets kleur zwart 26 inch bagagerek voor verlichting batt goede banden in goede staat 75,-. Oma fiets kleur rood bagage rek voor en achter verlichting batt goede banden in goede staat. 85,-.
Tel. 0251-258096

Te koop:
4 toegangskaarten ouwehands dierenpark rhenen -- geldig tot 1 augustus 2018 -- totaal 30,-.
Tel. 072-5339053

Aangeboden:
Campingbedje: z.g.a.n. Slechts 1 keer gebruikt. Prijs: 25,-. Tel. 0251-654315

Te koop:
Leuk vakantieleesplezier; esther verhoef: alles te verliezen; lieve-mama; sas.Noort: debet. Suz. Vermeer: cruise 3,-. Tel. 0251-658456

Ambachts bakker

Ambachtsbakker
BASTMEIJER

Kompasstraat 74-76
Tel. 0255-518000
Fax 0255-521005
IJmuiden

Plein 1945 NO. 50
Tel. 0255-540049
Fax 0255-521005
IJmuiden

Bestel online op: ambachtsbakkerbastmeijer

WIJ ZIJN UW SPECIALIST IN SPELTBROOD EN SPELTBANKET
Alles vers uit eigen bakkerij
Week reclame van 29 juni t/m 5 juli

BROODJE VAN DE WEEK
HEERLIJK PISTOLETJE
MET BRIE
VAN €2,95
NU VOOR MAAR €2,25

DE ALLERLEKKERSTE
ROZIJNENBOLLEN
5 HALEN 3 BETALEN

WEEKEND REKLAME
HEERLIJK HARD WENER
GEBAK MET VERSE
AARDBEIEN
VAN €2,10
NU VOOR MAAR €1,50

Te koop:
Zomerschoen Clarks open mdel, mt. 38 1/2, zwart leer, sleehakje, te klein gekocht bij Brabant Schoenenhuis, in st. van nieuw €25,-. Tel. 023-5291899

Te koop:
Wegens verhuizing, open kat, 4 pl. onder 2 deurtjes "white wash" 1.90 x90 €50,-. Ant. kinderstoeltje €40,-. Tel. 023-5849051

Gevraagd:
Verzamelaar zoekt speldjes en speld-jesalbums. Bv speldjes van amateur-voetbalverenigingen uit de regio.
Tel. 0251-210955

Gevraagd:
Al vallen de mussen dood van het dak, toch zoek ik nog steeds medailles etc. Van toertochten op de schaats. Tel. 0346-241819

welkoop

DONDERDAG KOOPAVOND
ZONDAG OPEN
VAN 12.00 TOT 17.00 UUR

Aanbiedingen geldig t/m zondag 1 juli 2018
www.welkoop.nl

ACTIE

Alle Royal Canin honden- en kattenvoeding
Excl. Veterinary. Bijv. kat fit 32 10 kg ~~55.95~~ **nu 44.76**

KORTING 20%

Hagelingerweg 210 (hoek Biezenweg) Tel.: 023 - 537 03 57

UIT IN DE REGIO

Valerius Grandcafe

Valeriuslaan 86
(hoek Driehuizerkerkweg)
1985 EX Driehuis,
tel. 0255 - 520 086

VANGST VAN DE WEEK:
Gebakken zeewolffilet
met salsa Verde,
daggroentes en
oven aardappel.

www.grandcafevalerius.nl
Grand Café Valerius is 7 dagen per week geopend!

Kruiten Grandcafé

Kruitenstraat 1-3 IJmuiden (nabij Halkade)
Tel. 0255 - 540 690 • info@grandcafekruiten.nl
www.grandcafekruiten.nl
Grand Café Kruiten is 7 dagen per week geopend!
Gespecialiseerd in diverse vissoorten, maar ook voor de vleeseters is er een ruime keuze

VANGST VAN DE WEEK:
Gegrilde dorade met een limoen-beurre blanc saus en couscous salade.

RESTAURANT
DE HEUVEL
ALTIJD TAFELBARBECUEËN
BINNEN OF BUITEN
HEUVELWEG 6-8 | 1981 LV VELSEN-ZUID | 0255 545 840

Restaurant Perron Zee
Onbeperkt tapas € 27,50 per persoon
Elke dag geopend vanaf 17.30 uur
(T): 0255-512144 (E): info@perronzee.nl
www.perronzee.nl Kruitenstraat 1-3

TAPAS Perron ZEE

Bienvenidos a todos
y buen provecho
U kunt naast tapas ook genieten van de a la carte dinerkaart en of huisgemaakte sangria, Spaanse bieren en wijnen

SnowPlanet AMSTERDAM
SNOW . FOOD . BUSINESS . FUN

AANBIEDING VAN
de Jutter | de Hofgeest
1 UUR SKIËN INCLUSIEF MATERIAAL
VAN 30 JUNI T/M 8 JULI 2018
VAN ~~€ 27,-~~ P.P.
VOOR € 10,- P.P.
hiervan gaat € 2,50 naar stichting A.L.S.
"SKIËN VOOR SPIEREN"
KIDS KUNNEN SLEEËN/TUBEN
VOOR € 5,-
Niet in combinatie met andere acties
HEUVELWEG 6-8 | VELSEN-ZUID | 0255 545 848 | WWW.SNOWPLANET.NL

Leo van Ewijk
banketbakkerij - chocolaterie

Aardbeienslof
van 12,75
voor € 11,00

Roomboter-koek
van 4,30
voor € 3,50

Kijkt u ook eens naar onze website
voor ons gehele assortiment: www.banketbakkerijvanewijk.nl
Banketbakkerij Leo van Ewijk
Omdat over smaak niet te twisten valt.
Neptunus Bastion 43 - 1991 PS Velserbroek - Tel. 023-5389159 - Fax 023-5389159

KEURSLAGERSKOOPJE!
4 varkensfiletlapjes
diverse smaken
voor
€5.95

Van Haaster
Ster Bastion 42, Velserbroek Tel. 538 39 00
Verstand Van Lekker Vlees - www.keurslager.nl
KEURSLAGER

Dronken de bocht uit

Velserbroek - Op zaterdagavond moest een 39-jarige Amsterdammer zijn rijbewijs inleveren, nadat hij met zijn auto de bocht uitgevlogen was op de Linie in Velserbroek. Omstreeks 23.30 uur kreeg de politie melding dat een auto uit de bocht was gevlogen. Ter plaatse bleek een auto in de berm te staan. De bestuurder zat nog achter het stuur. Hij sliep. Toen de politie hem wakker had weten te maken, bleek hij ladderzat te zijn. De man kon nauwelijks meer op zijn benen staan, had bloeddoorlopen ogen en sprak zeer onsamenhangend en onduidelijk. De man werd voor controle overgebracht naar het ziekenhuis. Hier werd bloed van hem afgenomen. Het bloedmonster wordt door het Nederlands Forensisch Instituut onderzocht op de aanwezigheid van alcohol.

Velsen steeds duurzamer

Velsen - De gemeente Velsen wordt steeds duurzamer. Er zijn tal van projecten om energieneutraal te worden. De laatste maatregel is dat Velsen zich met alle MRA partners, van de Metropoolregio Amsterdam gaat bekommeren om duurzaam inkopen. Dan gaat het niet alleen om toiletpapier of koffiebekers in het stadhuis, maar bijvoorbeeld ook om het materiaal dat Openbare Werken nodig heeft voor herbestrating. Waar mogelijk zal worden hergebruikt en wordt duurzaam ingekocht. Woensdag 20 juni werd de intentieverklaring ondertekend.

100 jaar staal in de IJmond

IJmuiden - Vijf musea in de IJmond organiseren in het weekend van 7 en 8 juli een speciale museumtour in verband met het eeuwfeest van het staalbedrijf in IJmuiden. Huis van Hilde, Museum Kennemerland, Pieter Vermeulen Museum, het Hoogovens Museum en het Zee- en Havenmuseum kunnen in dat weekend worden bezocht met een speciaal passe partout. Daarmee krijg je toegang tot de musea, een gratis drankje met wat lekkers bij de Smaeckkamer in Beverwijk en een bolletje ijs bij het IJspaleis in Driehuis. Passe partouthouders kunnen ook gebruik maken van een boot die vaart tussen de Kop van de haven in IJmuiden en de Noordpier in Velsen-Noord. Bij Huis van Hilde kun je tijdens het museumweekend beleven hoe voor de komst van de hoogovens ijzer werd gemaakt. De musea liggen dicht bij elkaar en daarom is er een speciale fietsroute opgezet (32 km). De fietsroute is inbegrepen bij het passe partout. De passe partouts zijn vanaf 30 juni te koop bij de deelnemende musea. Prijs: 10 euro voor volwassenen en 5 euro voor kinderen (4-17 jaar). Ze zijn geldig tot eind oktober, maar de extra's gelden alleen tijdens het weekend van 7 en 8 juli. Op 20 september is het honderd jaar geleden dat Hoogovens werd opgericht. Het bedrijfsterrein heeft een oppervlakte van 750 hectare, met 100 kilometer aan spoorrails, 80 kilometer aan wegen en 55 kilometer aan transportbanden. Tata Steel in IJmuiden heeft 9.000 medewerkers in dienst en produceert 24/7. Jaarlijks wordt er zo'n 7 miljoen ton staal geproduceerd. Zie ook www.100jaarstaal.nl/evenementen. (foto: aangeleverd)

Natuurwandeling bij Een Zee van Staal

Velsen-Noord - Natuur, cultuur én industrie ontmoeten! Dat kan op 1 juli, tijdens een speciale rondleiding op het Beeldenpark Een Zee van Staal in Wijk aan Zee. Tijdens deze wandeling geeft een natuurkenner uitleg over de bijzondere flora en fauna in dit Natura 2000-gebied. Welke zeldzame planten gedijen juist goed onder de rook van de fabriek? Is de roodborsttapuit nog te zien op zijn favoriete beeld? Een Zee van Staal-gids vertelt over de beelden en hun relatie tot de natuur, zoals de vogels van José Rault.
Toegang en rondleiding is gratis. Opgeven is niet nodig. Het beeldenpark bevindt zich op de hoek van de Bosweg en de Reyndersweg in Wijk aan Zee.
De wandeling begint om 14.00 uur vanaf de entree van het park. Het beeld van de Franse kunstenaar José Rault is gemaakt van afvalstukken staal van de achterliggende staalfabriek. (foto: aangeleverd)

Velsen onderhandelt met RWS over sluisroute

Velsen - Het college van B&W van Velsen is in onderhandeling met Rijkswaterstaat (RWS) over de afgesloten sluisroute. Aanvankelijk kondigde Rijkswaterstaat nog aan dat het niet nodig was de route over de sluizen te sluiten tijdens de werkzaamheden aan de nieuwe sluis.
Op zeer korte termijn werd toch de sluisroute afgesloten. Dat levert veel ongemak en vertragingen op voor verkeer uit en naar IJmuiden. Wethouder Bram Diepstraten liet weten dat het college in gesprek is met RWS over verschillende zaken. Zo gaat het over de communicatie die te wensen over laat, over de extra kosten voor het laten doorvaren van de spitspont en over de aanvankelijk afgesproken bereikbaarheid. Door het afsluiten van de sluisroute is die bereikbaarheid enorm verslechterd. „De frequentie van de pont moet omhoog", aldus Diepstraten. „De pont is de bottleneck van Velsen. Maar ook willen we meer informatie over de stremmingen van de tunnels. RWS is verantwoordelijk voor het openen van de noodbogen. Wij willen meer weten over de monitoring van de tunnels nu de sluisroute dicht is. Wij vinden dat een evaluatie nu zeker nodig is. Ook is er slecht gecommuniceerd over het nachtelijk sluiten van de toeritten (afgelopen weekeinde), wat erg laat bekend werd gemaakt. Mochten we er niet uitkomen met Rijkswaterstaat dan gaat de hoorzitting hierover op 27 juni zeker door.

Hannie Spronk toernooi bij RKVV Velsen

Driehuis - De overschrijvingen zijn weer geweest. Het is nu tijd voor een welverdiende vakantie. Een spannende en drukke tijd voor trainers, waarin een ieder zijn selectie in stand wil houden en hier en daar wil voorzien van nieuwe aanwas. En voordat je het weet staat het nieuwe seizoen alweer voor de deur en deze zal naast de HD-cup eveneens starten met het inmiddels bekende Hannie Spronk toernooi op Velsen. Met het afzeggen van Terrasvogels werd de organisatie o.l.v. Herman Berg en Marcel Looij voor het blok gezet, maar eigenlijk was het al snel opgelost. De vorige editie melde Stormvogels zich af en zij zijn bereid gevonden om weer deel te nemen aan de 13e editie. 4 teams strijden over 2 dagen om deze zeer begeerde cup. Velsen zal onder leiding van Martin Haar een nieuw elan krijgen. En de ambities van de Driehuizenaren, zijn na twee seizoenen geleden, toen men streed om promotie naar de Hoofdklasse hoog. Afgelopen seizoen wisten zowel Stormvogels, als Edo het niet te redden via de nacompetitie, maar zij zullen mee willen doen om de prijzen in het nieuwe seizoen. Zo hoog mogelijk komen op de zaterdag zullen zij denken. VSV slikte een bittere pil, nadat eerst de trainer weg ging, wisten zij met de zondag-tak degradatie niet te voorkomen. Wat nu rest is de wonden helen, met een paar mooie derby's in het verschiet. Echter de eerste derby's van het jaar zullen in ieder geval wel weer op sportpark Driehuis plaatsvinden. Ook dit jaar hebben 4 bekende verenigingen, bevestigd om deel te nemen aan het Hannie Spronk toernooi op donderdag 23 en zondag 26 augustus. Velsen, Stormvogels, VSV en HFC Edo strijden om de Hannie Spronk bokaal op de altijd gezellige voetbalvelden van RKVV Velsen. Na het succes van afgelopen jaren, heeft Velsen besloten om ook weer het "Good old" Hannie Spronk toernooi te organiseren. Het is de bedoeling om in een 7 tegen 7 toernooi te bepalen, welke oudgedienden het voetballen nog niet verleerd zijn. Wij zijn benieuwd.
Iedereen is van harte welkom op sportpark Driehuis tijdens het Hannie Spronk toernooi. De toegang is gratis. Programma:
Donderdag 23 augustus: 18.30 uur Velsen - VSV. 20.15 uur Stormvogels-Edo. Zondag 26 augustus: 10.00 tot 13.30 uur aanvang Good-Old Hannie Spronk toernooi. 14.00 uur: derde - vierde plaats. 14.00 uur: finale.

Zondag 1 juli

Publieksdag Forteiland

IJmuiden - Het fort bij IJmuiden is dit jaar 130 jaar geworden en heeft een zeer bewogen geschiedenis. Gebouwd tussen 1881 en 1888 met drie verdiepingen, 72 zalen en kamers en een grotendeels ondergronds gangenstelsel van 585 meter is het gebouw het grootste fort van de Stelling van Amsterdam. Uitgerust met vijf zware kanonnen in de pantsergalerij aan de zeezijde en twee kanonnen in een koepel aan de landzijde was het destijds een geweldige bewaker van de sluizen van IJmuiden.
Maar nog geen veertig jaar later werden de 40 ton zware mastodonten afgekeurd en in 1943 door de Duitse bezetter in stukken afgevoerd naar de smeltovens van de staalfabriek. Tot 1963 werd het fort nog gebruikt en bewaakt, maar als vestingwerk opgeheven en verlaten.
In december 1996, toen de Stelling van Amsterdam op de Werelderfgoedlijst van Unesco werd geplaatst, werd begonnen om het verloederde fort te restaureren. Langzaam maar zeker kregen het fort en de omgeving hun vroegere allure weer terug. Het is nu een tijdloos ondergronds monument dat zijn geheimzinnige karakter heeft behouden.
De overtocht naar het Forteiland duurt ongeveer 5 minuten en wordt verzorgd met de Koningin Emma, een zeewaardig passagiersschip met een vaste ligplaats aan de Kop van de Haven in IJmuiden. De vertrektijden zijn: 10.45, 12.45 en 15.10 uur. Retourvaart naar keuze om 13.00, 15.15 of 17.15 uur.
Na de overtocht wordt u aan de steiger op het eiland ontvangen door deskundige gidsen van de Vereniging Forteiland IJmuiden. De rondleiding door een gids is bij de prijs inbegrepen.
Men kan in de Koepelzaal van het fort of op het aangrenzende buitenterras genieten van een hapje en een drankje. Er kan helaas niet worden gepind. Mindervaliden moeten er rekening mee houden dat het fort niet overal makkelijk begaanbaar is.
Toegangskaarten voor overtocht en rondleiding kosten 12.50 euro per persoon. Kaarten kunnen vooraf worden besteld via internet www.ijmuidenserondvaart.nl of telefonisch via 0255-511676. Ook aan boord van de Koningin Emma kunnen kaarten worden gekocht. (foto: aangeleverd)

Jongeren aangehouden in onderzoek naar inbraken

Regio - Dankzij de melding van een alerte burger hebben rechercheurs van het woninginbrakenteam in totaal vijf zeer jonge verdachten kunnen aanhouden.
Drie jongens van nog maar 15 jaar oud worden verdacht van meerdere (pogingen tot) woninginbraken en een aantal andere delicten, voornamelijk gepleegd in Haarlem, Santpoort-Noord, Santpoort-Zuid en in Bloemendaal. Twee andere jongens, in de leeftijd van 16 en 17 jaar, werden aangehouden voor heling en/of betrokkenheid bij het plegen van de delicten.
Na een melding van een inbraak op 26 februari 2018 in Haarlem-Noord, kon de politie na een alerte melding van een getuige direct twee jonge verdachten aanhouden. Het tweetal is toen meegenomen naar het hoofdbureau in Haarlem, waar de recherche een onderzoek startte.
Rechercheur Van Dril: 'Tijdens het onderzoek ontdekten we al snel dat de twee mogelijk niet alleen hadden gehandeld. Bovendien kregen we het sterke vermoeden dat ze meer op hun kerfstok hadden. We zaten er niet naast: het onderzoek bracht ons op in totaal 12 inbraken cq. pogingen tot inbraken, 3 scooterdiefstallen, 3 inbraken/vernielingen van tuinhuisjes en de diefstal van een smartphone uit een auto in een parkeergarage.
De buit van de jonge daders bestond onder andere uit geld, sieraden, elektronica en merkkleding. Ook ons vermoeden dat er meer daders bij betrokken zouden zijn bleek juist: begin juni hebben we een derde jongen van 15 jaar aangehouden als medeplichtige en later volgde nog de aanhouding van een vierde verdachte, wiens rol bij de delicten beperkter was dan die van het drietal. Vandaag hebben we een vijfde verdachte aangehouden: een 16-jarige jongeman uit Hoofddorp op verdenking van heling. Alle verdachten zullen zich binnenkort voor de rechter moeten verantwoorden.'
De jongens hanteerden een vaste werkwijze, rechercheur van Dril: 'Wat mij opviel over de werkwijze van de jonge daders: zij gebruikten de fiets en reden door de wijk op zoek naar donkere woningen. Vervolgens belden zij aan om te kijken of er daadwerkelijk niemand thuis was. Zo niet, begaven zij zich na de achterzijde van de woning en probeerden zij met een schroevendraaier en een breekijzer een achterdeur of –raam te openen. Dat 15-jarigen binnen enkele minuten hier in slagen zegt wellicht ook iets over het hang- en sluitwerk van sommige gedupeerden. Ook bleek soms een achterdeur niet afgesloten. Daarnaast maakten zij dus gebruik van de bekende gelegenheid: geen licht aan, aan de slag!'
Van Dril: 'Wat ons als recherche in het bijzonder opvalt en zorgen baart, is de jonge leeftijd van de vijf verdachten.
Gelukkig zijn we dankzij de alerte melder op het spoor van de vijf gekomen. Niet alleen een goed signaal richting de gedupeerden, ook hebben we hierdoor uiteindelijk een flink aantal zaken kunnen oplossen en mogelijk nog meer strafbare feiten kunnen voorkomen. We roepen burgers dan ook op om bij verdachte situaties altijd direct 1-1-2 te bellen.'

Dark Rosie weer in Ruïne van Brederode

Santpoort-Zuid - Zondag 1 juli is de Noord-Hollandse muziekgroep Dark Rosie weer te gast bij de Ruine van Brederode. Met liedjes uit eigen koker geven de muzikanten een kijkje in hun avontuurlijke muzikantenziel. De groep speelt buiten, of bij slecht weer in de torenkamer bij het haardvuur. Maar steeds in galakleding zoals het bij zo'n prachtig kasteel hoort.
In haar tuinhuis aan de Bakkumse kust creëert Dark Rosie bijzondere akoestische muziek met accordeon, meerstemmige zang, mandoline, Japanse andes, gitaar, lapsteel en contrabas. Audio, video en foto's zijn te vinden op www.darkrosie.nl. Zie ook www.ruinevanbrederode.nl. Locatie: Velserenderlaan 2. Het optreden begint om 11.30 uur. Entree 10 euro, 5 euro voor kinderen van 4 tot en met 11 jaar) inclusief koffie, thee of limonade en toegang tot het Riddertoernooi. Er is mogelijkheid tot reserveren via www.hoenu.nl, onder regio Haarlem. Op 30 juni en 1 juli staat de Ruïne van Brederode tevens in het teken van Ridderspelen. (foto: aangeleverd)

Op zoek naar werk

Job IN DE REGIO

Beauty & Spa Wellness

Spaarnwoude

Door toenemende drukte zoeken wij aankomende

Schoonheidsspecialiste

Voor vakantie of parttime. Leeftijd vanaf 16 jaar.

Sollicitaties met cv naar: t.edam@campentemme.nl
of bel 023-5319569 vraag naar mevr. Wittenaar

Visrestaurant De Meerplaats

Wij zijn op zoek naar een:

afwasser

vanaf 16 jaar

Mail uw gegevens/CV
naar info@meerplaats.nl

Trawlerkade 80 - 1976 CC - IJmuiden - 0255-510806 - www.meerplaats.nl

GEVRAAGD

de Jutter de Hofgeest

Wij zijn op zoek naar serieuze

VAKANTIE BEZORGERS/STERS

MEER WETEN? BEL TIJDENS KANTOORUREN: 0251-674433 EN VRAAG NAAR MARTIN

Ook 50+ van harte welkom

WWW.VERSPREIDNET.NL
INFO@VERSPREIDNET.NL

Paswerk, de sociale onderneming
voor de regio Zuid-Kennemerland, zoekt een

Teamleider Groen
(32-40 uur/week)

en

Senior medewerker inkoop
(24 uur/week)

www.paswerk.nl/vacatures

PASWERK

Kom jij ons team versterken?

Ben jij helpende en op zoek naar een prachtbaan in de thuiszorg? Pak dan je kans en kom werken bij een team van Prettig Thuis.

Wij zijn op zoek naar:

Helpenden Prettig Thuis

Onze teams van Prettig Thuis bieden persoonlijke verzorging, begeleiding en huishoudelijke ondersteuning aan maximaal 15 cliënten. Gemiddeld werk je zo'n 18 tot 24 uur per week die je variabel invult. Vanuit een klein en hecht team zorg je ervoor dat cliënten op een prettige manier thuis kunnen blijven wonen. Je bent de steun en toeverlaat van een cliënt en houdt rekening met zijn of haar persoonlijke wensen.

Dus zoek je een baan in de zorg met veel zelfstandigheid en leuke collega's? Dan komen we graag met jou in contact!

Zorgbalans

Solliciteer op werkenbijzorgbalans.nl
of bel voor meer informatie naar
Marjo van de Rozenberg: 06 27 74 13 69

Zorgbalans *Omdat goede zorg heel persoonlijk is*

Staaltheater in Een Zee van Staal

Velsen-Noord - Een meer absurdistisch decor dan dit krijgt u nergens anders cadeau: monumentale beelden in een natuurgebied met een piepende, kuchende wolkenfabriek op de achtergrond. Laat u meevoeren in een theater performance door Pien Trieling, theatermaakster in opleiding. De voorstelling wordt eenmalig gehouden op 8 juli, om 14.00 uur, rond de beelden van het beeldenpark Een Zee van Staal. De toegang is gratis. Opgeven is niet nodig. Het beeldenpark bevindt zich op de hoek van de Bosweg en de Reyndersweg in Wijk aan Zee. (foto: aangeleverd)

Zomeropenstelling Engelmunduskerk

Velsen-Zuid - Ook dit jaar in de maanden juli en augustus zal de Engelmunduskerk Oud Velsen weer voor bezichtiging geopend zijn. De geschiedenis van deze kerk gaat terug tot de achtste eeuw, toen een houten kerkje werd gebouwd bij de bron van de Velserbeek. Sindsdien is er veel verwoest, maar ook weer opgebouwd, wat heeft geresulteerd in het huidige kerkgebouw.
Tevens is er een zomerexpositie te bekijken met werk van Charles Bruijn.
Charles Bruijn (Haarlem, 1969) is vormgever en ruim 25 jaar werkzaam voor zijn eigen reclamebureau Marker. De laatste jaren legt hij zich steeds vaker toe op vrij werk. Zijn collages zijn een zoektocht naar een bewustzijn van tegenstellingen en stellen hem in staat de chaos in beeld weer te geven. Zijn persoonlijke aantekeningen, die hij verwerkt in zijn collages, maken dat hij afstand kan nemen.
Voor deze zomerexpositie heeft hij een keuze uit zijn werk gemaakt. Hij tekent hierbij aan: 'om even te bezinnen en tot rust te komen in deze prachtige locatie'. Voor meer informatie: www.charlesbruijn.com
De zomeropenstelling is alle zondagen vanaf 1 juli tot en met 26 augustus van 13.00 tot 16.00 uur. Adres: Engelmunduskerk Oud Velsen, Kerkplein 1, 1981 BH Velsen-Zuid. (foto: aangeleverd)

Zomerkamp in BRAK! wikkelhuisje

Driehuis - Er is jaren over gesproken maar binnenkort wordt er eindelijk, zij het een tijdelijke, locatie geopend aan het Kennemerstrand onder de naam BRAK!. Het Pieter Vermeulen Museum, dat al jaren om ruimte verlegen zit, wil dan ook zo snel mogelijk activiteiten op deze locatie opstarten. Het museum heeft het initiatief genomen om in de zomervakantie in week 31 (30 juli t/m 2 augustus) en week 34 (20 t/m 23 augustus) hier Mad Science zomerkamp te laten plaatsvinden. Kinderen tussen de 7 en 11 jaar kunnen zich inschrijven om van maandag t/m donderdag tussen 9.00 en 16.00 te experimenteren met een gevarieerd, educatief en knettergek programma. De kosten voor het programma bedragen €180,- voor 4 dagen en zijn incl. lunch, gadgets voor thuis en je eigen Mad Science outfit. Geef je op tijd op want er is maar beperkt plek en de locatie is natuurlijk super zo vlak bij het strand! Uiteraard wordt er in dit zomerkamp door het PVM op een speelse manier een link gelegd naar natuur en milieu. Inschrijven kan via nederland.madscience.org. (foto: aangeleverd)

Voedselbank zoekt bestuursleden

Regio - Stichting Voedselbank IJmond-Noord bestaat reeds 12 jaar en levert op dit moment wekelijks voedselpakketten aan circa 120 huishoudens (ongeveer 350 volwassenen en kinderen) in Beverwijk, Heemskerk, Velsen-Noord, Wijk aan Zee, Uitgeest en Castricum. Al het werk van de Voedselbank wordt gedaan door vrijwilligers. Door omstandigheden wordt er met spoed gezocht naar twee nieuwe bestuursleden: een secretaris en een bestuurslid, die zich bezig gaat houden met voedselveiligheid. Mensen, die interesse hebben kunnen contact opnemen met het bestuur van de voedselbank per e-mail: informatie@voedselbankijmond.nl. of tel. 0251-226164.

Geslaagd Gymnasium Felisenum na tijdvak I

Velsen-Zuid - Tessa Bakker, Sam Baltus, Bram van Banning, Niels Beaufort, Sophie Beentjes, Floris van den Berg, Sjors den Boer, Joshua de Boer, Stan de Boer, Wolfert Bom, Teun Bongenaar, Jennifer Bouman, Segher ter Braak, Eva Callenbach, Stan van Egmond, Reza Enayatizaman, Anna Ender, Kiki Freriks, Thijmen van Gend, Jesse van Gent, Marijn Groeneveldt, Sofie de Groot, Stijn Handgraaf, Anne-Roos 't Hart, Anouk van Heel, Gijs Heeremans, Timo Heijne den Bak, Femke Hermans, Floor van Heuveln, Tijn van Heuveln, Sydney Hoogzaad, Cas Hulscher, Muriel van der Jagt, Rosalien Jansema, Nino Jansen, Madelief de Jong, Sander van Kaam, Selina van Kempen, Sara Klijn, Madelief Koeman, Ilse Kuiper, Freek Kup, Daniel Laforga Kaandorp, Dennis Landman, Noah Langbroek, Rosanne Leguit, Kelsey van der Linde, Stefan Loos, Kim Matthieu, Rianne van der Meijs, Roy Metselaar, Mees Mol, Chayenne Mosk, Robert Muller, Shu Yan Ng, Lucas Noort, Rense Pals, Daan Peranovic, Tijn Pronk, Luciano Raar, Max de Redelijkheid, Pepijn de Reus, Jelle Rijs, David Roest, Pepijn de Roode, Jacco de Rooij, Koosje de Ru, Ivo Ruiter, Pepijn van Rutten, Noralie Schadee, Matthew Scheeres, Sem Schiltmeijer, Merel Schumacher, Wouter Slaats, Bas Smeele, Mauk Smit, Merijn Smits, Sten Snikkenburg, Max Snikkenburg, Frank Stengs, Jeff Stevens, Wimke Teeuwen, Samuel Tiersma, Sander Trouw, Marnix Verkerk, Anne Verlaat, Joost Visser, Roy Vlieland, Tünde de Vries, Sanne van der Wal, Tom Weijgertse, Nora Wingelaar, Cees Wolfs, Joshua van Zeelt, Ananka Zevenbergen, Rohan Zonneveld.

App met digitale vaargids NH

Regio - Recreatieschippers in de provincie Noord-Holland kunnen gebruik maken van een unieke dienstverlening via een app: een digitale vaargids met persoonlijke vaarinformatie én automatische openingsverzoeken voor bruggen. Dit is onderdeel van het landelijke project Blauwe Golf, dat moet zorgen voor een betere doorstroming op water én weg. Alléén in de provincie Noord-Holland kun je via de app RiverGuide Recreant deze automatische openingsverzoeken en persoonlijke vaarinformatie ontvangen.

Puzzelruilbeurs

IJmuiden - Maandag 2 juli is er weer een gezellige ruilbeurs voor de liefhebbers van legpuzzels. Een ieder is dan tussen 10.00 en 11.00 uur van harte welkom in het Seniorencentrum Zeewijk aan Zeewijkplein 260.

100 Tata Steel Runners van start in Tata Steel Marquetteloop

Heemskerk - Om de viering van het eeuwfeest van het staalbedrijf in IJmuiden extra luister te verlenen, startten zondag 100 in jubileumshirts geklede Tata Steel Runners in de Tata Steel Marquetteloop. Traditiegetrouw vond die dag ook de Tata - Kids of Steel® Run plaats, waarbij kinderen van 5 tot en met 15 jaar het onder groot enthousiasme tegen elkaar opnemen op de 1.300 en 3.300 meter. (foto: Tata Steel)

Bijzondere planten en dieren gespot bij Tata Steel

Velsen-Noord - Sinds begin dit jaar zijn op het terrein van Tata Steel een aantal bijzondere natuurwaarnemingen gedaan. De meest opvallende waarneming is die van een zeehond in de Staalhaven. Het dier dook herhaaldelijk op en deed zich tegoed aan de grote scholen vissen die in de Staalhaven voorkomen (met name harders).

Ook een primeur op het terrein was de waarneming van een steenuil. Een vogelexpert heeft aangegeven dat de steenuil in deze regio al in geen 30 jaar meer is gezien. Tenslotte is er in een wegberm waar al drie soorten orchideeën voorkwamen (rietorchis, hondskruid en moeraswespenorchis), nu tevens een vierde gevonden: de bijenorchis. Evenals hondskruid en moeraswespenorchis is de bijenorchis een bedreigde soort in ons land. Een andere bijzondere verschijning, de slechtvalk, heeft dit jaar opnieuw gebroed op het terrein van de staalfabrikant.
Samen met PWN werkt Tata Steel aan het versterken van de natuurwaarden op het terrein en in de omgeving. Inmiddels wordt het maaien van de wegbermen afgestemd op de natuur. Er wordt dus niet in de bloeitijd gemaaid, tenzij dat voor de verkeersveiligheid noodzakelijk is. Tevens wordt het maaisel tegenwoordig afgevoerd, waardoor zeldzame planten meer kans krijgen. Tijdens de natuurwerkdag in 2017 is er met behulp van vrijwilligers (omwonenden en medewerkers van het staalbedrijf) een natte duinvallei van struiken en opkomende boompjes ontdaan. Daardoor wordt het gebied natter en opener en krijgen bijzondere soorten als parnassia en duizendguldenkruid meer ruimte. (foto: Remco Craane)

Zilver voor Dobber op NK Atletiek

Velsen - Op de ASICS NK Atletiek in Utrecht heeft Jochem Dobber (20) van AV Suomi uit Santpoort zilver behaald op de 400 meter. Dit keer streed Jochem onder andere tegen zijn estafette ploeggenoten waarmee hij vorig weekend de EK-limiet behaalde en tegen clubgenoot Jelle Venema. AA Drink Talent Jochem startte sterk en liep meteen aan kop. Na 200 meter kwam Tony van Diepen (Haag Atletiek) langszij. In de buitenbocht liep Jochem nog met hem mee. Uiteindelijk finishte Tony als eerste in 46.91 en Jochem als tweede in 47.23. Helaas viel direct na de start Terrence Agard (Haag Atletiek) uit met een hamstringblessure. Clubgenoot Jelle Venema liep een sterke race na een periode van afwezigheid. Hij plaatste zich als achtste tijdens de halve finale maar eindigde in de finale sterk als vijfde in 48.42. Op de foto Jochem het in geel. (foto: Max Kooijmans)

Op zoek naar werk

Job IN DE REGIO

C.J.LANGBROEK ZEEVISGROOTHANDEL

C.J. Langbroek B.V. - Postbus 55 - 1970 AB IJmuiden

VRACHTWAGENCHAUFFEUR (Fulltime/ Parttime/ ZZP)

Wil jij deel uitmaken van een groeiend familiebedrijf, rijden in prachtig materiaal en werken binnen een innovatieve allround groothandel in vis

Dan ben je bij ons aan het juiste adres!

Wij zijn een groeiende, energieke, professionele organisatie. De begrippen 'service' & 'kwaliteit' staan bij ons al meer dan 80 jaar centraal. Dit heeft er mede voor gezorgd dat ons team inmiddels bestaat uit meer dan 14 enthousiaste collega's.

Momenteel zijn we op zoek naar Chauffeurs (M/V) die dit team fulltime, of parttime willen komen versterken.

De ideale kandidaat;
- Heeft een flexibele, servicegerichte instelling.
- Is sociaal & klantvriendelijk.
- Is in het bezit van een CE rijbewijs & code 95;

Wij bieden;
- Een plek binnen een professionele organisatie.
- Een informele werksfeer.
- Prachtig materiaal om in te rijden.
- Een prima salaris én uitzicht op een vast dienstverband.

Enthousiast geworden?
Stuur een mail naar Nathalie@vistransport.nl of laat een berichtje achter op onze Facebook pagina of neem contact op via nummer 06 22 07 71 88.

GMD LOGISTIEK

WIJ ZIJN OP ZOEK NAAR

Chauffeur koeriersdienst

Studentkracht of gepensioneerd?
En toch willen werken?

Bel of mail met GMD Logistiek.
0255515992, info@gmdlogistiek.nl

K&W trans shipping

Wij zijn op korte termijn op zoek naar een: **Schipper**

In bezit zijnde van alle binnen en/of buiten papieren voor onze sleep, duw, en werkschepen. Week/week systeem en/of ma/vr.
Wij bieden een uitstekend salaris.

Bent u geïnteresseerd stuur dan een e-mail met uw sollicitatie naar: info@kwtrans.nl

Solliciteren uitsluitend per e-mail, voor meer inhoudelijke informatie betreffende deze functie kunt u bellen met tel. 06-53667796

HOTEL VELSEN

wij zoeken nieuw personeel

functie **MEEWERKEND HOOFD HUISHOUDING**

- Schoonmaken en schoonhouden van de kamers van het hotel.
- Leidinggeven aan de medewerkers.
- Coördineren en controleren van de uitvoering van de werkzaamheden.
- Beheren van de voorraad verbruiksartikelen en van de beschikbare schoonmaakapparatuur.
- Tijdig signaleren van bij te bestellen artikelen of uit te voeren onderhoud.
- Je komt uit IJmuiden of omgeving
- 20-24 uur per week van 6.00 tot ongeveer 10:30 uur

INTERESSE? Stuur jouw sollicitatie met motivatie naar: info@hotelvelsen.com

Wij zoeken voor de maanden juli en augustus

Vakantiekrachten

voor de huishoudelijke dienst

Werkdagen:
> maandag t/m vrijdag van 8.30 -12.30 uur

Leeftijd:
> v.a. 16 jaar

Werkzaamheden:
> schoonmaken van appartementen

> schoonmaken van algemene ruimtes

> bezorgen van maaltijden

Serviceflat De Luchte is centraal en rustig gelegen in Driehuis, dichtbij wandelpark Beeckestijn en de Kennemerduinen. Bushalte, treinstation en dorpskern zijn op loopafstand bereikbaar.

Wonen in Serviceflat De Luchte betekent kiezen voor zelfstandig en 'verzorgd wonen' in een veilige en beschermde woonomgeving. Bewoners kunnen kiezen uit diverse service-pakketten met o.a. warme maaltijden en/of huishoudelijke hulp. Elk appartement is voorzien van een alarmeringsknop en hals-alarm met doormelding naar de receptie. 24 uur per dag is er 'op afroep' een mede-werker beschikbaar om ondersteuning te bieden.

Meer informatie bij Antoinette Raave: tel. 0255-536070

Mail je reactie naar: gastvrouw@deluchte.nl

De Luchte SERVICEFLAT

Serviceflat De Luchte

Lodewijk van Deyssellaan 4 • 1985 CK Driehuis (NH)
Telefoon: (0255) 53 60 70 • directie@deluchte.nl

DITIO THE PROJECT PEOPLE

Ben jij een ervaren Document Controller?
Dan zoeken wij jou!

Voor een klant in Velsen-Noord hebben wij plaats voor

Senior Document Controllers

Mensen met ruime Document Control ervaring verzoeken wij te reageren!

Voor informatie kijk op https://ditio.nl/vacatures/ (zie vacature Velsen-Noord)
Voor een persoonlijke toelichting bel of mail met Henk Brouwer op 06-13377502, Henk.Brouwer@Ditio.nl

Vanwege onze groei openen wij medio juni een nieuw kantoor in Velsen!

WWW.ROBNOBELSAUTOSERVICE.NL

- APK zonder afspraak
- Actie All-in
  Benzine 37,50
  Diesel 49,50
- Uitlijnen
- Banden
- Airco service
- Computer uitlezen met de meest moderne Bosch apparatuur

Kromhoutstraat 46 IJmuiden • Tel. 0255 - 522 500

VAKGARAGE KOELEMEIJER

AL 40 jaar een begrip in de IJmond en omstreken

HYUNDAI ATOS SPIRIT 1.0I SX

MAZDA 2 1.3 S-VT TOURING

OPEL CORSA 1.2-16V SPORT

OPEL MERIVA 1.4 16V MAXX COOL

OPEL VECTRA 1.8 16V COMFORT

RENAULT TWINGO 1.2-16V DYNAMIQUE

BOVAG · NAP Nationale Auto Pas · RDW erkend

Trompstraat 9-11 | 1971 AA IJmuiden | T (0255) 52 05 09 | F (0255) 52 30 38

Kijk voor ons volledige occasionaanbod op onze website:

WWW.VAKGARAGEKOELEMEIJER.NL

AUTOCREW Onderdeel van de Bosch groep

AUTOBEDRIJF SCHWEITZER *sterk in elk merk*

APK v.a. € 35,- incl. BTW
Onderhoud - Reparatie - Verkoop
VAN ALLE MERKEN AUTO'S

's Gravenlust 37b, 1981 AE Velsen-Zuid
0255 - 527 222
www.autobedrijfschweitzer.nl

BOSCH AutoCrew A Bosch Automotive Workshop Brand

Autosloperij Treffers

Inkoop loop-, sloop- en schadeauto's, motorfietsen
Verkoop van onderdelen

Afgifte RDW vrijwaringsbewijzen

Tel. 023-5325211, Hendrik Figeeweg 35
Haarlem-Waarderpolder

Te koop:
Stoffen en skyleren eetkamerstoelen 15,- p.s, groot voetbaldoel 50,-, antieke fabriekslampen 75,- p.s. Tel. 072-5055782

Te koop:
Apple macbook pro 2011, intel dual-core i5 2,5 ghz, 23inch scherm 500gb geheugen en cdspeler. 450,- infa-briekmodes. Tel. 06-22209627

Gevraagd:
Wie heeft er nog 1 of meer stekken van een pereskiopsis bladcactus? Tel. 06-38444069

Te koop:
Nw 2 foto boeken + omschrijving over zeevaart 1 = op sterk water 15,-. +2 = gabonkust-aan boord-20,- +3 = wonderen wereld 25,-. Tel. 06-21921738

Te koop:
Moderne eettafel, 200 x 92,5 cm. Frame aluminium, blad antraciet glas. 0,8 cm dik. 250,-. Tel. 0251-655630

Te koop:
15 Boeken gezondheid, stress, yoga, massage, lichaamstraining, 5,-, per stuk 0,50. Tel. 06-39021243

NISSAN INTELLIGENT MOBILITY

NISSAN QASHQAI
NU MET GRATIS AUTOMAAT!

NISSAN
Innovation that excites

MAKE THE MOVE

NISSAN QASHQAI

KORTING	€	1.500
EXTRA MAKE THE MOVE KORTING	+ €	500
TOTALE KORTING	**€**	**2.000** (1)

+ GRATIS AUTOMAAT T.W.V. € 2.500 (2)

Nissan QASHQAI N-Connecta uitgerust met o.a.:
- 18" lichtmetalen velgen
- Extra getint glas (achterste zijruiten en achterruit)
- Intelligent key met startknop
- Around View Monitor: 360° vogelperspectief
- Nissan Safety Shield Pack
- NissanConnect navigatiesysteem

AUTOBEDRIJF STORMVOGELS BV
IJmuiderstraatweg 112, 1972 LG **IJmuiden**, Tel. (0255) 53 0804
www.autobedrijfstormvogels.nl

RUSTMAN
Eysinkweg 69, 2014 SB **Haarlem**, Tel. (023) 524 40 40
www.rustman.nl

YOU + NISSAN
ONZE BELOFTE. UW ERVARING.
- Gratis vervangend vervoer
- De beste prijs-kwaliteitverhouding
- Levenslange Nissan Assistance
- Gratis e-check

KOM LANGS TIJDENS HET MAKE THE MOVE EVENT! OF KIJK OP NISSAN.NL VOOR EEN GRATIS TA-XA-TIE

(1) De € 2.000,- korting is inclusief € 500,- extra Make the Move korting die geldig is bij aanschaf van een nieuwe Nissan QASHQAI. (2) Raadpleeg uw Nissan-dealer voor beschikbare uitvoeringen met automaat. Alle acties zijn uitsluitend geldig op nieuwe klantorders in de periode van 01/06/2018 tot en met 08/07/2018, niet geldig voor fleet en (private) lease order en niet inwisselbaar tegen contanten. Optionele pakketten en/of uitrusting zijn altijd de keuze van de consumenten en kunnen desgewenst tegen meerprijs worden geleverd. Alle wijzigingen voorbehouden aan Nissan Nederland.

QASHQAI 99-134 G/KM 3,8-5,8 L/100 KM (NEDC)

NISSAN.NL

welkom bij Broekhuis

Martin Schilder onderdeel van BROEKHUIS

zorgeloos rijden begint bij ons

Het was u wellicht al opgevallen; Broekhuis heeft aan het begin van 2018 Martin Schilder overgenomen. Dit betekent dat Martin Schilder nu een onderdeel is geworden van de Broekhuis Groep.

Doordat Martin Schilder nu onderdeel is van Broekhuis is op de lange termijn de continuïteit van de onderneming gewaarborgd. Daarnaast zorgt de schaalvergroting voor nog meer voordeel voor u.

Broekhuis is specialist op het gebied van mobiliteit in de breedste zin van het woord. Of het nu gaat om (private) lease, bedrijfswageninrichting, schadeherstel, financieringen, verzekeringen, autoverkoop of het onderhoud van auto's; u vindt het bij Broekhuis. Met ons totaal mobiliteitsconcept willen wij u plezierig en zorgeloos laten autorijden. Wij doen er alles aan om onze ambitie 'alles voor een enthousiaste klant waar te maken'.

Graag tot ziens in onze vestigingen!

ŠKODA

ŠKODA Rapid spaceback 1.0 TSI

private lease vanaf:

329,- p/mnd

o.b.v. 48 mnd/10.000 vrije km per jaar

rijklaar vanaf € 20.390,-

ŠKODA Citigo 5-deurs

private lease vanaf:

190,- p/mnd

o.b.v. 48 mnd/10.000 vrije km per jaar

rijklaar vanaf € 9.995,-

KEURMERK PRIVATE LEASE

Edizione Pittore

De Fiat 500 Mirror Lounge.

We hebben Fiat 500's op voorraad en dat heeft zo zijn voordelen! Zo rijdt u altijd snel weg, simpelweg omdat uw nieuwe auto direct leverbaar is.

rijklaar vanaf

16.321,-

De speciale Fiat 500 Lounge 'Edizione Pittore' (de 'Schilder uitvoering') heeft een korting die oploopt tot wel € 4.707,-. Zo rijdt u een zeer compleet uitgeruste Fiat 500 al vanaf € 16.321,-!

Onze adviseurs staan graag voor u klaar in onze vestiging in Schagen.

De actie geldt zolang de voorraad strekt. Zorg dat u er snel bij bent want OP=OP!

Rijd de zomer tegemoet in **een nieuwe Audi**

De zomer tegemoet rijden in een nieuwe Audi? Broekhuis Audi heeft een ruim aanbod aan voorraadauto's die direct leverbaar zijn. Kiest u voor (private) lease of financiering? Onze verkoopadviseurs voorzien u graag van een scherp aanbod. Bovendien profiteert u nu van extra inruilvoordeel!

Kom langs in één van onze Audi vestigingen of bekijk ons aanbod van direct leverbare nieuwe Audi's. Onze adviseurs staan graag voor u klaar in onze vestigingen in Alkmaar of Haarlem.

Kom tijdens de zomeractie langs in één van onze Audi vestigingen en maak kans op een Audi zomerpakket bestaande uit; ▸ **quattro strandlaken** ▸ **Havaianas badslippers** ▸ **quattro bidon** ▸ **Audi bluetooth speaker** ▸ **Audi baseball cap**

PROFITEER NU TIJDELIJK VAN 3.000,- KORTING

op de Audi A6 en Audi Q3

Rijd direct weg met veel voorraad-voordeel.

Onze adviseurs staan graag voor u klaar in onze vestigingen in Alkmaar, Haarlem, Heemskerk en Schagen

VOLKSWAGEN T-ROC
Voorraadkorting tot € 1.500,-
Inruilpremie € 500,-

VOLKSWAGEN TIGUAN
Voorraadkorting tot € 2.000,-
Inruilpremie € 2.000,-

VOLKSWAGEN POLO
Voorraadkorting tot € 1.500,-
Inruilpremie € 500,-

VOLKSWAGEN UP
Voorraadkorting tot € 750,-
Inruilpremie € 1.000,-

VOLKSWAGEN GOLF
Voorraadkorting tot € 2.000,-
Inruilpremie € 1.500,-

*premie is geldig bij de 1.0 55kw

✓ **Snel rijden** ✓ **Heel veel keuze** ✓ **Extra scherpe acties**

Wij van Broekhuis beloven:

Mensen
hoe dan ook helpen

Kan niet bestaat niet. Er is altijd een oplossing. Tenminste, zo denken wij erover. Wij kijken naar wat wél kan. En zijn pas helemaal tevreden als u dat bent.

Mensen
recht in de ogen kunnen kijken

Wij willen u niet alleen vandaag, maar ook morgen als tevreden klant. Daarom helpen wij u zoals u dat van ons verlangt. Open en eerlijk, zonder onaangename verrassingen.

Mensen
thuis laten komen

Onbezorgde mobiliteit. Daar staan we voor. Probleemloos op weg gaan en weer thuis komen. Maar ook willen we dat u het gevoel van thuiskomen beleeft in onze vestigingen.

Onder deze drie merkbeloften, liggen de bouwstenen van onze organisatie: mensgericht en oplossingsgericht. Dit alles in combinatie met enthousiasme en betrokkenheid! Hiermee zijn we groot geworden en willen we in de toekomst ons blijvend in ontwikkelen.

Martin Schilder *onderdeel van* **BROEKHUIS**

Vraag onze verkoopadviseur naar de voorwaarden, onze voorraad staat op de website www.martinschilder.nl. Alle vermelde consumentenadviesprijzen zijn verkoopprijzen inclusief btw, bpm, rijklaarmaakkosten, recyclingbedrijge en leges. Wijzigingen, druk en zetfouten voorbehouden. Afbeeldingen kunnen afwijken van de werkelijkheid en meeruitvoeringen bevatten. Aanbiedingen zijn geldig zolang de voorraad strekt.

50 Plus-Wijzer
www.50pluswijzer.nl
juli 2018

Rico Verhoeven en Ilse Warringa schitteren samen in

‘De Film’ van Dylan Haegens

Kickbokser Rico Verhoeven en actrice Ilse Warringa (bekend uit de Luizenmoeder) gaan samen spelen in de eerste bioscoopfilm van YouTube sensatie Dylan Haegens, die De Film gaat heten. De Film is vanaf 16 augustus te zien in de Nederlandse bioscopen. Rico Verhoeven krijgt een rol als de imponerende beveiliger Diederik-Jan en Ilse Warringa werpt zich op als een onbehulpzame receptioniste. Daarnaast zijn Nick Golterman, Patrick Stoof en Karen Damen te zien in de nieuwe bioscoopfilm.

(foto: Milan Gino)

Rico Verhoeven is wereldwijd bekend als kickbokser. In 2013 werd hij wereldkampioen zwaargewicht bij GLORY. Rico verklaart blij te zijn met zijn debuut als acteur: ,,Ik ben enthousiast over mijn rol in De Film van Dylan Haegens, omdat ik hou van humor met een knipoog en mezelf in dit soort rollen niet heel serieus neem. Daarnaast voel ik mij verbonden met jonge mensen. Dylan Haegens is een enorme inspiratiebron voor jongeren en ik ben trots dat ik met deze rol hieraan kan bijdragen.”

Ilse Warringa acteert, schrijft en zingt en is bij het grote publiek bekend geworden door haar rol als de onverzettelijke Juf Ank in De Luizenmoeder. In De Film laat de actrice een hele andere kant van zichzelf zien in de rol van een ongeïnteresseerde en onbehulpzame receptioniste.

Ilse: ,,Het is nog leuker om aan projecten mee te werken waar het thuisfront ook enthousiast van wordt. Mijn dochter is groot fan van Dylan Haegens en mijn zoon van Rico Verhoeven. Ze stonden op de bank te springen toen ik vertelde dat ik mee mocht doen in deze film, dus toen was het snel beslist!”

De opnames van De Film van Dylan Haegens zijn op dit moment in volle gang. (Bart Jonker)

Vijf populairste routes, toename gebruik route apps

Onderzoek recreatief fietsen

Uit onderzoek van Fietsnetwerk is gebleken welke fietsroutes in Nederland het populairst zijn. Daarvan is een top vijf gemaakt. De fietsroute ‘Bijna in België’ staat op nummer één is daarmee het meest gefietst, gevolgd door de fietsroutes ‘Ontdek je plekje in de Achterhoek’ en ‘De Groeten uit Groet’.

Binnen de doelgroep is tevens onderzoek gedaan waar men het liefst op de fiets stapt om een route te gaan fietsen met gebruik van het fietsknooppunten systeem. Van de respondenten geeft 13,62% aan het liefst te gaan fietsen in de provincie Gelderland. Andere gewilde regio’s zijn Drenthe en Limburg, respectievelijk 11,52% en 10,60%. Flevoland is met 2,71% de minst gewilde provincie om een knooppuntenroute te fietsen.

Uit onderzoek binnen het platform van Fietsnetwerk.nl zijn de volgende fietsroutes als meest populair uit het onderzoek gekomen: Fietsroute Bijna in België (Noord-Brabant), Fietsroute Ontdek je plekje in de Achterhoek (Gelderland), Fietsroute De Groeten uit Groet (Noord-Holland), Fietsroute Mookerhei en Mookerplas (Limburg), Fietsroute Met Meer Veluwe (Gelderland).

Stijging gebruik Fietsroute App
Hetzelfde onderzoek wijst uit dat het gebruik van fietsroute apps explosief aan het stijgen is. Van het totaal aantal gereden routes wordt al ruim 21% met behulp van een fietsroute app gefietst. De voordelen die genoemd worden zijn; het niet meer te hoeven printen of opschrijven van knooppuntnummers en de digitale routebegeleiding. Daarnaast spreekt het fietsers aan om de horeca onderweg altijd bij zich te hebben. Vanwege deze stijging wordt steeds meer geïnvesteerd in de kwaliteit van de apps. Naast goede routebegeleiding wordt ook aan de gebruiksvriendelijkheid veel aandacht geschonken.

Op het drielandenpunt, nabij Aken waar de grenzen van Nederland, België en Duitsland tezamen komen, doemt in de Rijnlandse heuvels wel een heel charmant en schilderachtig stadje op: het Duitse Stolberg. Niet te verwarren met het andere stadje Stolberg, dat in de Harz gelegen is. Al is dit Rijnlandse stadje niet zo fameus als Aken, Stolberg blijkt uiterst charmant te zijn. Ideaal voor een gezellige dagtrip. Tijd om deze inspirerende en historische plek te ontdekken, onder de rook van Aken en Luik.

Stolberg Rijnland: uiterst charmant en verrassend!

Sprookje van Grimm
Kent u nog de jeugdserie uit de jaren zeventig 'Kunt u ons de weg naar Hamelen vertellen meneer?' Deze associatie had ik nu direct met Stolberg, zodra ik het oude stadscentrum betrad. Overigens is het betreden van het centrum met de auto nog wel een uitdaging. De oude binnenstad heeft veel eenrichtingsverkeer en weinig parkeerfaciliteiten. Een navigatiesysteem of een plattegrond is geen overbodige luxe. Het beste is om de auto aan de rand van het centrum te parkeren en Stolberg te voet verder te verkennen. En dat is geen straf, want Stolberg is een ware ontdekkingstocht. De verrassende straatjes met schattige huisjes in de zogenaamde koperhofjes, doen je inderdaad denken dat je in een sprookje van de gebroeders Grimm bent beland. De meeste huisjes dragen het plakketje 'Denkmal', dat aangeeft dat ze beschermde historische monumentjes zijn.

Kupferstadt
Stolberg staat bekend als de koperstad (Kupferstadt) of als de oudste messingstad van Duitsland. Sinds 2012 mag Stolberg ook officieel de naam van Kupferstadt dragen. Het kopergilde en het bewerken ervan zijn reeds eeuwenlang met de stad verbonden. Deze metaalbewerkingsindustrie heeft de stad geen windeieren gelegd, waardoor Stolberg in haar geschiedenis menig bloeitijd kende. Als we verder door de stad wandelen, zien we dat door het centrum van Stolberg de Vichtbeek, oftewel de Vicht stroomt. De naam Vicht is van Keltische oorsprong. Deze beek wordt geflankeerd door schattige huisjes, waaronder hele oude huisjes in Fachbau, die de stad haar romantische aangezicht en schilderachtige sentiment geven.

De burcht van Stolberg
Op het hoogste punt van de stad staat de eeuwenoude burcht van Stolberg, de trots van de stad, die van heinde en verre reeds te zien is. In de 12e eeuw werd met de bouw van dit vestingwerk begonnen. De burcht droeg van origine de naam Stalburg. Onder de burcht bevindt zich ook een gangenstelsel, in het Duits Stollen genoemd. Stalburg is door de eeuwen heen verbasterd tot Stolberg, waaraan de stad haar naam dankt. De burcht is vrij toegankelijk en wordt tegenwoordig voor culturele doeleinden en door diverse verenigingen gebruikt. Vanaf de burcht heb je een prachtig uitzicht over het stadje en de Rijnlandse heuvels. Dit punt biedt daarom een uitgelezen moment om mooie foto's te maken. Het landschap biedt een prachtig bloemrijke flora, waar je heerlijk rustig kunt wandelen en genieten. Vanuit Stolberg kun je ook een dagje in de Belgische Ardennen (de Hoge Venen) doorbrengen of de steden Aken en Luik bezoeken, die op een steenworp afstand liggen.

Winkelen, eten en drinken
Stolberg beschikt over een winkelcentrum dat erg intiem aandoet en gezellig is om te shoppen. De Duitsers houden van goed eten en drinken en dat kun je zeker op diverse plekken in de stad. Wat vooral opvalt is dat uit eten en drinken gaan in Duitsland stukken goedkoper is dan in Nederland. Zo trof ik een restaurant waar ik voor een schnitzel met patat en salade welgeteld 7 euro kwijt was. Dit geldt ook voor de dagelijkse boodschappen in de supermarkt en tevens voor de benzine. Je vraagt je op zulke momenten wel eens af waarom het in Nederland altijd een stuk duurder is. Dus ook voor de krappe beurs is het een aanrader om een dagje of vakantie in Duitsland door te brengen. Daarom een laatste tip: vergeet niet voor de terugreis de auto vol te tanken in Duitsland of België, dit scheelt aanzienlijk in de portemonnee. Bart Jonker. (Foto's: Bart Jonker Productions).

Nieuwe mijlpaal in vernieuwing Tropenmuseum

Vanaf 13 juli presenteert het Tropenmuseum Things That Matter: een nieuwe tentoonstelling over belangrijke dingen en het belang van dingen, waarin de museumcollectie centraal staat. In films en audiofragmenten vertellen mensen over voorwerpen die voor hen persoonlijk betekenis hebben. Tegelijkertijd zijn deze nauw verbonden met grote maatschappelijke vraagstukken van vandaag, zoals migratie en afkomst. Wat neemt iemand op de vlucht mee om zich thuis te voelen? En hoe laten mensen met kleding zien dat ze trots zijn op hun wortels? Vragen zoals deze leiden bezoekers door de tentoonstelling en dagen hen uit om na te denken over wat deze onderwerpen met hen te maken hebben.

De objecten in Things That Matter komen van over de hele wereld en dragen verhalen met zich mee die net zo goed in Nederland van betekenis zijn. Een voorbeeld is een gevlochten mandje, afkomstig van de Marshall Islands. In de bijbehorende video vertelt Kathy Jetnil-Kijiner in dichtvorm waarom dit voorwerp zo belangrijk is voor haar cultuur en hoe deze op het punt staat te verdwijnen: de stijgende zeespiegel zal haar eiland als eerste in de Grote Oceaan doen zinken. Het mandje in de tentoonstelling is dan het laatste tastbare overblijfsel van haar cultuur. Het zet bezoekers aan het denken over klimaatverandering, duurzaamheid en cultureel erfgoed.

Mijlpaal
De opening van Things That Matter is een mijlpaal in de vernieuwing van het Tropenmuseum, waarna de zalen niet langer op land of werelddeel zijn ingedeeld. In plaats daarvan richt het museum zich op universele thema's die mensen wereldwijd verbinden. De tentoonstelling Things That Matter bestaat uit tien onderwerpen zoals feest en klimaatverandering, verdeeld over tien paviljoens. De collectie en persoonlijke verhalen van mensen over voorwerpen die hen raken staan daarin centraal. In 2021 volgt een nieuwe opstelling op de eerste verdieping over het koloniaal verleden en de hedendaagse erfenissen daarvan. Eerder werd het entreegebied gemoderniseerd, de monumentale Lichthal in ere hersteld en meer ruimte gecreëerd voor grote tijdelijke tentoonstellingen.
De tentoonstelling Things That Matter is naar verwachting 5 tot 7 jaar te zien en komt tot stand met steun van de BankGiro Loterij. (Foto: David Vroom)

De HypotheekAcademie

Bent u “STEENRIJK?”

Maar straatarm op de bankrekening?

Nieuw hypotheekproduct speciaal voor 60-plussers!
Overwaarde op uw huis? Maar wat als u nu wilt beschikken over dit slapende vermogen en u wilt (nog) niet verhuizen? Bijvoorbeeld om het huis te verbouwen of om meer financiële ruimte te hebben. Of om uw kinderen financieel te ondersteunen. Er wordt niet gekeken naar uw (pensioen)inkomen.

Wat is een Verzilver Hypotheek?
De Verzilver Hypotheek is een zogenaamde “omgedraaide hypotheek”, waarbij de verschuldigde rente maandelijks wordt opgeteld op uw lening. De schuld loopt gedurende de looptijd van de hypotheek dus op. De lening wordt pas afgelost na verkoop van het huis.

Voordelen Verzilver Hypotheek

- U kunt maandelijks en/of bedragen ineens opnemen;
- U kunt in uw woning blijven wonen, er is geen maximale looptijd van uw lening;
- U behoudt het eigendom van uw woning;
- Vaste rente

Maar de Verzilver Hypotheek kent ook aandachtspunten. Zo is het onzeker of er overwaarde overblijft voor de erfgenamen, en betaalt u een hogere rente dan de rente van een reguliere hypotheek die op inkomen wordt verstrekt.

Zekerheden
Deze hypotheekvorm heeft een unieke garantie waardoor een restschuld wordt voorkomen. Deze garantie geldt ook voor erfgenamen!

Neem geheel vrijblijvend contact met ons op! **De HypotheekAcademie** neemt de kosten van het eerste gesprek voor haar rekening. Hierna weet u wat úw mogelijkheden zijn.

(Bedrijfsprofiel):
De HypotheekAcademie begeleidt graag mensen bij het financieren van de leukste, maar ook duurste aankoop van hun leven: een eigen huis. Dit is nu meer bereikbaar dan ooit! Open en transparant is ons motto, zoek ons eens op via Advieskeuze.nl en zie wat cliënten van onze dienstverlening vinden. Kijk ook eens op onze Facebookpagina voor interessante nieuwtjes. Of neem contact op voor een eerste gesprek op onze kosten!

Bij het inleveren van deze column, ontvangt u € 250,00 korting op ons hypotheekadvies.

“Waar een klant adequate hoorzorg ontvangt, daar wil een audicien altijd de béste hoorzorg voor schrijven” aldus Arthur van Els, Triage-audicien HoorCare in Santpoort-Noord.

Certificaat voor goede oren

De hoortoestellenbranche in Nederland staat steeds meer onder druk. Door de toenemende druk van zorgverzekeraars op de prijzen van kwaliteitstoestellen, zijn audiciens en leveranciers op zoek naar manieren om hun klanten op de best mogelijke manier te blijven ondersteunen. Waar de zorgverzekeraar ‘adequate’ hulp voldoende acht, gaat een kwaliteitsaudicien liever een stap verder.

Santpoort-Noord – “Sinds dat het Hoorprotocol in 2013 is ingevoerd door minister Schippers, is het voor zelfstandige audiciens moeilijker de beste zorg te bieden aan klanten. De huidige methodiek schrijft voor, dat een klant adequate hoorzorg mag van de zorgverzekeraar, daar waar de klant altijd de béste hoorzorg wil”, aldus Arthur van Els, directeur HoorCare in Santpoort-Noord.
Met het Hoorprotocol wordt iedere klant ingedeeld in 1 van 5 categorieën, die ieder staan voor een bepaalde mate van gehoorverlies. “Door deze indeling wordt het steeds moeilijker een passende oplossing te vinden. Er zijn namelijk veel meer factoren die bijdragen aan een passend advies dan dat het protocol voorschrijft.”
Dus gaan steeds meer audiciens op zoek naar manieren om de klant van de beste zorg te voorzien, bijvoorbeeld in het aangaan van partnerships met toonaangevende merken. Zo is HoorCare Audiciens een samenwerking aangegaan met leverancier WIDEX.
“Als WIDEX Premium Dealer verzekeren we klanten de beste toestellen en beste nazorg. Bij een WIDEX Premium Dealer weet de klant zich verzekerd van door de leverancier extra getraind personeel, dat als eerste beschikking heeft over de nieuwste hooroplossingen.”
“Door de huidige regelgeving in de zorg en opkomst van nieuwe verkoopkanalen is het voor veel slechthorenden onduidelijk waar zij nu terecht kunnen voor een hoortoestel dat past bij hun levensstijl. Door het aangaan van een samenwerking verzekeren wij de beste zorg voor uw gehoor.”

Ook bij regen en wind

Langer plezier van terras met de Plaza Viva

Iedereen zit graag buiten maar regen en wind zijn vaak spelbrekers. Maar sinds kort heeft Markiezenfabriek Noord-Holland een elektrisch bedienbare terrasoverkapping die van het terras een moderne tweede huiskamer maakt. Zorgeloos genieten, zelfs als het regent, want het doek is strak gespannen zodat er geen regenzakken in kunnen blijven staan. En de poten (staanders) zorgen voor een slimme afvoer van het regenwater en geven betrouwbare stabiliteit bij wind. Voor de gezelligheid kan men de sfeervolle led-verlichting aan doen. Handig voor een etentje of feestje in de tuin.

Markiezenfabriek Noord-Holland heeft al 85 jaar de naam om voor de kwaliteit van hun producten te staan en staat bekend om de geweldige service. Het adres is Beijneslaan 51 in Beverwijk. Hier is zowel de showroom als de fabriek gevestigd, dus ga gewoon eens langs. Bellen kan ook: 0251-226047.

Grootouderrouw

Grootouder worden is een bijzondere ervaring. Iemand zei hierover: ‘Kinderen krijgen is meestal een bewuste keuze, kleinkinderen krijg je zomaar.”
De band tussen kleinkinderen en hun opa’s en oma’s is speciaal. Zij hebben plezier in elkaar en genieten van het samenzijn. Soms wordt de oppasrol opgenomen en vormen de kleinkinderen het middelpunt. De inrichting wordt aangepast en de speelhoekjes en speelgoedboxen sieren opnieuw de woonkamer.

Een zo geliefd kleinkind verliezen heeft dan ook grote impact. Er wordt een dubbel soort verdriet gevoeld, zowel om het verlies van het kleinkind, maar het doet ook grote pijn je eigen kind zo verdrietig mee te maken. Voorop staat dat ze hun eigen kind willen steunen en ze willen niet met hun eigen verdriet tot last zijn. Dus wordt het eigen verdriet in de koelkast gezet. Tegelijkertijd zijn er ook gevoelens van onzekerheid: mogen wij die pijn wel voelen? Met al deze gevoelens kunnen grootouders worstelen en dat kan de band met eigen kind tijdelijk moeizaam maken.

Er is behoefte aan aandacht voor het verdriet. Maar omdat het naar de buitenwereld niet zo zichtbaar is, is die aandacht ook minder. Dit kan eenzaamheid tot gevolg hebben.
Vrienden, familie en kennissen kunnen hierin een belangrijke rol vervullen en gelukkig is de erkenning hiervoor steeds groter.

Een troost is dat de onderlinge verbondenheid tussen ouders en kind er uiteindelijk toe kan leiden dat kinderen en ouders elkaar vinden in het verdriet. De band wordt daarmee juist versterkt en verdiept.

Grootouderrouw is eigenlijk een beetje koorddansen met gevoelssprieten op scherp, maar ook geduld als het allemaal niet zo snel gaat.
In het boek “Het regent in mijn toekomst’ zijn ervaringen van grootouders die een kleinkind verloren gebundeld.

De levenskunst van afscheid nemen

Alice Loeters

persoonlijke uitvaartzorg

Betrouwbaar en voor iedereen een passend afscheid.

0255-517452 Dag en nacht bereikbaar

www.aliceloeters.nl

Sociale site voor vriendschappen wil taboe op tekort aan vriendinnen uit de wereld helpen

Meer dan 150.000 vriendschappen gesloten op vriendinnenonline.nl

Het hebben van goede vriendinnen is het wat het leven leuk maakt, iets dat gevierd wordt op Nationale Vriendinnendag. Maar wat als het aantal goede vriendschappen schaars is? Uit onderzoek blijkt dat 40% van de Nederlandse vrouwen zich sociaal eenzaam voelt. Een tekort aan goede vriendinnen kan hier een rol bij spelen. Maar waar en wanneer worden nieuwe vriendschappen opgedaan? Het leven is vaak al druk genoeg. Vriendinnenonline.nl biedt uitkomst. Deze vriendinnensite is speciaal in het leven geroepen om vrouwen met elkaar in contact te brengen en nieuwe vriendschappen te sluiten.

Taboe
Op datingsites voor liefdesrelaties lag voorheen een groot taboe. Ben ik niet leuk genoeg om iemand in het dagelijks leven te ontmoeten, was de vraag die singles zichzelf vaak stelden. Inmiddels is het de gewoonste zaak van de wereld. Vrijgezel? Dan wordt een app geïnstalleerd en een date is binnen no time gevonden. Een tekort aan vrienden is helaas een onderwerp waar nog steeds niet makkelijk over gesproken wordt. Vaak denken veel vrouwen dat ze de enige zijn. „Het niet verbonden voelen met anderen kan het gevoel geven dat je er niet bij hoort en daar moet verandering in komen", aldus Lize Mast, eigenaresse van Vriendinnenonline.nl.

Gelijkgestemden ontmoeten
Een tekort aan goede vriendinnen kan verschillende oorzaken hebben. Stel dat men net verhuisd is en nog niemand kent in de nieuwe woonplaats, of men kampt met gezondheidsproblemen of de kinderen zijn het huis uit en men ervaart een enorme leegte. Dan is het fijn om daarin gelijkgestemden te ontmoeten. Maar het kan natuurlijk ook zo zijn dat men iemand zoekt om mee te sporten, om uitjes mee te ondernemen of alleen een goede gesprekspartner. Er zijn zoveel redenen om op zoek te zijn naar nieuwe contacten.
Vriendinnenonline.nl is een online platform waar gelijkgestemden vrouwen samenkomen en op iedere moment van de dag zulke nieuwe contacten kunnen leggen. De site biedt niet alleen de mogelijkheid om connecties te zoeken, via het forum dat alleen voor leden toegankelijk is, is er ook ruimte om eenvoudig met elkaar in gesprek te gaan. Zo kunnen vrouwen in groepsverband afspreken, privéberichten uitwisselen met andere leden, maar ook alleen op de site meekletsen.
Deze succesvolle vriendinnensite is in 2014 in het leven geroepen om vrouwen met elkaar in contact te brengen en nieuwe vriendschappen te sluiten. Vrouwen kunnen zich geheel kosteloos inschrijven en deelnemen. Inmiddels hebben ruim 30.000 dames zich ingeschreven en zijn er meer dan 150.000 vriendschappen op de website gesloten. Het is dan ook niet voor niks dat de site tot twee keer toe is uitgeroepen tot 'beste website van het jaar'.

Ouderen daten vaak online

Ouderen die op zoek zijn naar een relatie, maken vaak gebruik van online dating. Datingsites 50PlusMatch, Lexa en datingapp Grindr blijken het populairst onder zoekende ouderen. Maar waar zijn ze naar op zoek? Mannelijke vijftigplussers geven aan jongere mensen seksueel aantrekkelijker te vinden dan mensen van hun eigen leeftijd.

Dat blijkt uit het onderzoek Ouderen en intimiteit van Startpagina.nl, gehouden onder 1.731 Nederlanders van vijftig jaar en ouder (het Nationale 50plus Panel). Van de ouderen die actief op zoek zijn naar een relatie, maakt 72 procent gebruik van datingwebsites of -apps.

„Opnieuw blijkt dat ouderen steeds beter online hun weg vinden," constateert Leon Dekker, woordvoerder van Startpagina.nl. „Als Startpagina zijn we trots daar al twintig jaar aan te mogen bijdragen, ook op het gebied van online dating."
Hoewel het merendeel van de actief zoekende ouderen online datingsites gebruikt, is een aanzienlijk deel van de alleenstaande ouderen 'happy single'. In totaal is 52 procent (41 procent van de mannen en zelfs 58 procent van de vrouwen) niet op zoek naar een partner.
Aan de andere kant zijn er ook ouderen die al een relatie hebben, maar toch op zoek zijn. Van de ongetrouwde ouderen met relatie staat 20 procent open voor een nieuw avontuur naast hun huidige relatie. Dit zijn met name mannen. Van de vrouwen staat slechts 4 procent open voor een relatie naast de huidige partner.
Naarmate mensen ouder worden, neemt hun interesse in leeftijdsgenoten af. Een kwart (26 procent) van de vijftigers vindt leeftijdsgenoten aantrekkelijk, van de zeventigplussers is dat nog maar 14 procent.
Over de seksuele aantrekkingskracht van jongere mensen zijn ouderen van mening verdeeld. Mannen denken daar opvallend anders over dan vrouwen. Bijna de helft van de mannen (45 procent) zegt over het algemeen jongere mensen seksueel aantrekkelijker te vinden dan hun leeftijdsgenoten. Van de vrouwen deelt slechts 22 procent deze mening.
Verder blijkt uit het onderzoek dat oudere Nederlanders niet negatief staan tegenover homoseksualiteit. De overgrote meerderheid (84 procent) zegt geen moeite te hebben met homoseksuele relaties. Bij 5 procent is dit wel het geval. Vrouwen betonen zich significant positiever (89 procent) over homoseksualiteit dan mannen (79 procent).

Startpagina.nl wijst mensen de weg op het internet. Het platform, dat in 2018 zijn 20-jarig jubileum viert, trekt maandelijks bijna 5 miljoen bezoekers. De site biedt een handmatige selectie van links waarmee bezoekers eenvoudig alles kunnen vinden wat zij nodig hebben op het internet. Van inspiratie, vragen & antwoorden, tot specifieke aankoop. Startpagina.nl is een belangrijke gids voor de ervaren internetgebruiker (40+).

TRAVELCAR KOOPT EN VERKOOPT 'DROOMCAMPERS'

"Een eerlijk advies is bij ons vanzelfsprekend"

Merken als Hymer, Dethleffs, Adria en Carado zijn ruimschoots vertegenwoordigd in de showroom van Travelcar in Lisse - maar ook minder bekende namen kom je hier tegen. Volgens Bart Hooij, eigenaar van het bedrijf, heeft Travelcar voor bijna elk budget een passend exemplaar. „Alle campers zijn van dealerkwaliteit. De complete onderhoudshistorie is bij ons bekend."

De zaak van Hooij bestaat bijna veertig jaar. Naast de verkoop van campers, koopt Travelcar ook in. „We inspecteren de voertuigen uitgebreid voordat deze te koop worden gezet", legt Hooij uit. Camper-eigenaren die hun vakantiewoning op wielen willen verkopen, kunnen volgens Hooij direct een bod verwachten. „Wij garanderen dat het bedrag direct wordt overgemaakt bij levering en zorgen voor een RDW-vrijwaringsbewijs." Zit je favoriete model er niet tussen? Dan kun je een zoekopdracht plaatsen om je droomcamper te vinden.
Travelcar werkt nauw samen met Caravan Center Lisse, waar de medewerkers gespecialiseerd zijn in onder andere achteruitrijcamera's, navigatiesystemen en automatische satellietsystemen. „Daardoor kunnen we een optimale service leveren", aldus Hooij. „Onze campers staan te wachten op een nieuwe eigenaar die zin heeft om op een comfortabele manier op avontuur te gaan. Of u nou op zoek bent naar een integraal, half-integraal, bus of alkoofcamper."

Travelcar is geopend van maandag tot en met vrijdag van 13.00 tot 17.30 uur en zaterdag van 9.00 tot 13.00 uur. Een afspraak maken is ook mogelijk buiten de reguliere openingstijden. Meer informatie: www.travelcar.nl.

Excellent Care Clinics is een onafhankelijk multidisciplinair pijn-behandelcentrum waar patiënten met chronische pijn middels hoogwaardige zorg worden behandeld.

De behandelingen worden uitgevoerd door anesthesioloog-pijnspecialisten en pijnverpleegkundigen. Anesthesioloog-pijnspecialisten zijn anesthesiologen die zich gespecialiseerd hebben in de behandeling van pijn.

Wat is een pijnbehandeling?
Iedereen ervaart wel eens pijn. Echter, pijnklachten kunnen zich dusdanig ontwikkelen dat deze de kwaliteit van leven ernstig verminderen. Bij sommige pijnklachten kunnen de meeste algemene activiteiten al een probleem vormen, van het beoefenen van een sport tot zelfs het tillen van lichte dingen (materialen).

Soorten pijn
Pijn is bedoeld als (oorspronkelijk) een waarschuwingsfunctie voor het lichaam. Er wordt door het lichaam aangegeven dat deze schade oploopt. Door middel van pijnprikkels wordt geprobeerd het lichaam te beschermen. We spreken dan van 'acute pijn'. Als men voor langere tijd pijn blijft ervaren (ervaart), is er wellicht een andere iets anders aan de hand. De zenuwen dienen dan niet meer als waarschuwing en hebben hun primaire functie verloren. We spreken van 'chronische pijn' wanneer de pijn langer dan drie maanden duurt.

Gerichte en multidisciplinaire aanpak
De behandeling bij Excellent Care Clinics kent een multidisciplinaire aanpak waarbij diverse specialisten betrokken kunnen worden. Denk hierbij aan een neuroloog, een fysiotherapeut of een psycholoog. Door kennis en kunde uit verschillende specialismen te bundelen, worden er verschillende inzichten gebruikt om u kwalitatief hoogwaardige zorg aan te kunnen bieden.

In 2017 is de eerste vestiging van Excellent Care Clinics geopend in Hilversum en op 1 januari 2018 is de tweede vestiging van start gegaan in Velsen-Noord. In het pijnbehandelcentrum worden de meest moderne en geavanceerde behandelmethoden toegepast, waarbij de patiënt en niet de organisatie centraal staat.
Ons team wordt gevormd door professionals: medisch specialisten, pijnverpleegkundigen en ondersteunend personeel die afkomstig zijn uit diverse ziekenhuizen. Klantvriendelijkheid, service en tijd voor de patiënt hebben onze prioriteit. De behandelend pijnspecialist neemt ruim de tijd voor de intake en indien gewenst en technisch mogelijk kan de behandeling aansluitend plaatsvinden. En in andere gevallen binnen een week.
Excellent Care Clinics volgt de nieuwste ontwikkelingen in het vakgebied op de voet. Zo hebben wij als een van de eerste in Nederland, de ganglion-stellatum-blokkade tegen overgangsklachten geïntroduceerd.

Ook biedt Excellent Care Clinics samenwerking aan met andere zorgprofessionals. Aanvullend op onze pijnbehandelingen kunnen cliënten doorverwezen worden naar de kliniek Bewegen met Pijn, welke zich in het zelfde pand bevindt. In deze kliniek krijgen patiënten een therapie waarbij bewegen met speciale apparatuur, psychotherapie, dieet, koudetherapie en spieropbouw met
elektromyostimulatie centraal staat.

Alle behandelingen worden vergoed vanuit de basisverzekering.

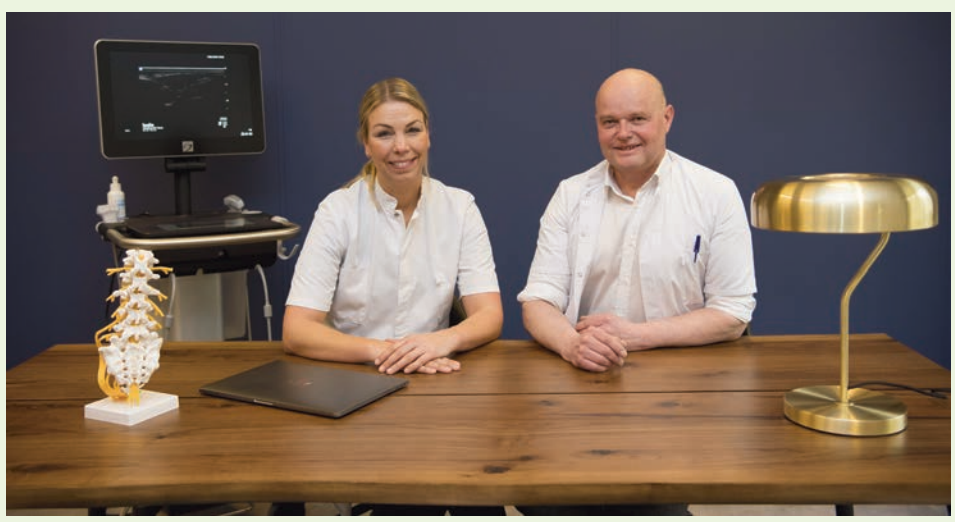

Ruim 85 jaar uw ZONWERING specialist!

- Houten Markiezen
- Knikarmschermen
- Rolluiken
- Binnenzonwering
- Uitvalschermen
- Screens
- Terrasoverkappingen
- Horren

Markiezenfabriek Noord-Holland
sinds 1933

www.markiezenfabriek.nl
Beijneslaan 51 - Beverwijk - 0251-226047
Wij leveren aan Particulieren, Bedrijven en Instellingen

romazo garant
zekerheid in rolluiken, zonwering en buitenleven

Lopifit (e-LoopFiets)

De nieuwe fiets en wandelbeleving

EliptiGo ook verkrijgbaar

Kennemer LoopFiets

- Innovatief
- Ontspannen bewegen
- Nederlandse uitvinding
- Duurzaam

www.kennemerloopfiets.nl | Kennemerlaan 167
1972EM IJmuiden | 0255-577747

STOFFEERDERIJ DIJKSTRA

Hoorne 8a, tel. 0251 - 31 72 70

UITGEEST

- ✓ Voor al uw stoffeerwerk
- ✓ Showroom vol meubel-, gordijn- en tapijtstalen
- ✓ Gespecialiseerd in leer

Geopend maandag t/m vrijdag van 8.00-17.00 uur
donderdagavond op afspraak

www.stoffeerderij-dijkstra.nl

VAN DELDEN

HERENMODE SINDS 1978

JACKS SCHOENEN OVERHEMDEN (LANGE MOUW) **40% KORTING**

BROEKEN TRUIEN, VESTEN COLBERTS **30% KORTING**

POLO'S, T-SHIRTS OVERHEMDEN (KORTE MOUW) **KORTE BROEKEN** **20% KORTING**

SPECIALE ZOMERSE AANBIEDING

MARCO MANZINI **POLO'S**

NORMAAL € 59,95
NU € 29,95

NO EXCESS · GIORGIO 1958 · ALBERTO · pierre cardin · Reset · BOSS · LEDÛB · DESOTO · OLYMP · BAILEYS · MEYER · CARL GROSS · GATE ONE · LACOSTE · BRITISH INDIGO

*VRAAG NAAR VOORWAARDEN IN DE WINKEL

PLEIN 1945 NO.52 | IJMUIDEN | TEL. 0255-515477 | WWW.VANDELDENMODE.NL

Henk en Piet Hoekstra

De Keukenvernieuwers maken er iets moois van

Zeker in deze regio, maar ook ver daarbuiten, zijn Henk en Piet Hoekstra van de Keukenvernieuwers vertrouwde gezichten. „Zo'n jaar of twaalf zitten wij inmiddels in dit vak en we hebben onze klantenkring grotendeels in de regio IJmond, maar we komen ook in Den Helder," vertellen ze.

Omdat renovatie van een bestaande keuken aanmerkelijk voordeliger is dan een compleet nieuwe keuken te laten plaatsen, is de orderportefeuille goed gevuld. Henk: „Vooral de laatste tijd komen klanten met het probleem dat de folie van deuren loslaat of scheurt. Daar hebben wij prachtige oplossingen voor waardoor de keuken weer een frisse en nieuwe uitstraling krijgt. Natuurlijk leveren wij ook nieuwe klassekeukens geheel naar wens en op maat. Nieuwe klanten melden zich vaak nadat wij bij vrienden of kennissen een keuken hebben gerenoveerd."

Piet vervolgt: „Dus veelal door mond-tot-mond-reclame omdat service en klantgerichtheid bij ons hoog in het vaandel staan. Mocht er onverhoopt iets niet in orde zijn dan komen wij, ook na een jaar, nog even langs om het te verhelpen. Keukenrenovatie is een feest. Elke keer weer zijn wij blij en tevreden als de klant verbaasd kijkt naar het eindresultaat: was dat onze oude keuken? Wij herstellen van vloer tot plafond en van het kastje tot de muur met kwalitatief uitstekende apparatuur en materialen. Zo geven we tien jaar garantie op het nieuwe frontmateriaal dat we plaatsen."

Henk en Piet Hoekstra De Keukenvernieuwers komen graag aan huis voor gratis advies omtrent zaken als reparatie, renovatie, apparatuur, fronten, aanrechtbladen, spoelbakken, mengkranen en onderdelen. Een afspraak maken kan telefonisch op 0255 - 52 76 66 terwijl ook de website: www.dekeukenvernieuwers.nl de nodige informatie en referenties biedt.

Heeft u er wel eens over nagedacht om uw keuken te laten renoveren of aan te passen? Dit is voordeliger dan het installeren van een geheel nieuwe keuken!

GRATIS INSPECTIE

slim.doen!

de keuken VERNIEUWERS

Uw oude keuken weer als nieuw!

Henk en Piet Hoekstra zijn gespecialiseerd in het renoveren en aanpassen van alle merken keukens en het vervangen van inbouwapparatuur.
Om u kennis te laten maken met **De Keukenvernieuwers** Henk en Piet Hoekstra bieden wij u een *gratis inspectie* voor uw keuken aan. Wij kijken uw keuken van top tot teen na en voeren waar mogelijk kleine reparaties uit. Op uw verzoek geven wij een duidelijke prijsindicatie voor de aanpassingen die u eventueel aan uw keuken wenst.

Uiteraard kunt u ook voor een nieuwe keuken bij ons terecht.

Bel nu voor gratis advies en een gratis inspectie voor uw keuken!

Wij zijn dealer van Atag, Pelgrim, Etna, Siemens en Bosch.

Henk en Piet Hoekstra T (0255) 52 76 66
of mail naar: **piethoekstra@dekeukenvernieuwers.nl**
www.dekeukenvernieuwers.nl

WONEN.NL

MAAK VAN JE HUIS JOUW DROOMHUIS!

pijncentrum

zonder wachtlijst

• Hoofd- en aangezichtspijn • Rugpijn met of zonder uitstraling naar het been
• Heup- en liespijn • Gewrichtspijn • Onderarm-, hand-, knie-, enkel- en voetpijn
• Zenuwpijn en/of pijn bij gordelroos • Nekpijn met of zonder uitstraling naar de arm
• Opvliegers en nachtelijk zweten • Buikpijn

Leeghwaterweg 1B
1951 NA Velsen-Noord
telefoon 085-0479273

excellent care clinics

velsen@excellentcareclinics.nl
www.excellentcareclinics.nl

HoorCare Audiciens en WIDEX slaan handen ineen!

HoorCare is een van de eerste zelfstandige audiciensbedrijven in Nederland dat gecertificeerd wordt als WIDEX Premium Dealer. Op basis van strenge kwaliteitscriteria wordt door WIDEX Nederland een selectief aantal audiciens voorzien van het WIDEX Premium Dealer certificaat. Bij deze audiciens kunnen klanten als eerste terecht voor de nieuwste innovaties van WIDEX op het gebied van hoorzorg.

We zijn heel trots op deze certificering", vertelt Arthur van Els, directeur van HoorCare, gevestigd in Santpoort-Noord met vestigingen in Heemskerk en Castricum. "Het is het resultaat van het blijvend investeren in de kwaliteit van onze mensen, onze organisatie en met name ons advies. We werken al 7 jaar met het merk WIDEX en we hebben in die tijd een uitstekend contact opgebouwd met de specialisten van Veenhuis Medical Audio. Het certificaat zie ik dan ook als een bekroning van onze langdurige en uitstekende samenwerking".

Salesmanager Maarten Vink van Veenhuis Medical Audio legt uit: "Door de opkomst van nieuwe verkoopkanalen en veranderingen in het zorgstelsel, is het voor veel slechthorenden onduidelijk geworden waar zij terecht kunnen voor een WIDEX hoortoestel. Bij een WIDEX Premium Dealer weten zij zich verzekerd van door de importeur getraind personeel, dat als eerste de beschikking heeft over de nieuwste hoor oplossingen van WIDEX."

Zo kan de WIDEX Evoke serie, die onlangs geïntroduceerd werd, bij HoorCare al vrijblijvend geprobeerd worden. Doordat alle gediplomeerde Triage-audiciens van HoorCare regelmatig WIDEX hoortoestellen aanpassen, is deskundigheid gegarandeerd.

Onze audiciens werken graag met de producten van WIDEX omdat de klanten er gemakkelijk aan kunnen wennen en zeer tevreden zijn over de uitstekende geluidskwaliteit. Die geluidskwaliteit maakt dat veel klanten het merk trouw blijven. Daarnaast is WIDEX één van de meest innovatieve hoortoestelmerken, vooral als het gaat om die aspecten die maken dat de slechthorende - binnen de mogelijkheden van zijn of haar gehoorverlies - optimaal kan meedoen.

Overhandiging audicien Premium Dealer certificaat en LED display

WIDEX® premium dealer

Hoor|Care
Audiciens, Vertrouwd Van Els
Hagelingerweg 45, Santpoort-Noord
Tel 023 - 539 5280 www.hoorcare.nl

Sportieve belevenis bij Kennemer LoopFiets

Je ziet steeds vaker de 'lopende-band-step' rijden door de regio. Deze e-LoopFiets heet de Lopifit. Wil jij op een leuke ontspannen manier in beweging komen, dan is de Lopifit iets voor jou?!
Op de Lopifit zet je met een lichte loopbeweging de (lopende) band in beweging. Je wandelt op de loopband 4-5 km p/u en rijdt daarbij 10-25 kilometer p/u. Lekker bewegen en een leuke dag te beleven. Jong en oud, die de balans hebben om te fietsen, kunnen de LoopFiets huren of kopen. Een duurzame keuze, ook voor woon-werkverkeer.
Kennemer LoopFiets organiseert leuke uitjes met de Lopifit. Je kunt zelf op pad met een route, een gids vertelt, of je gaat op Kunstexpeditie, waarbij je tijdens de LoopFietstocht o.a. een zilveren ring kunt smeden. Een kleine greep uit de vele mogelijkheden. Ook geschikt voor groepen.

Ook de ElliptiGo is te koop en biedt een echte workout. Deze elliptische fiets is dé crosstrainer op wielen en voelt als een hardloopbeleving. Vraag gerust een proefrit aan.
www.kennemerloopfiets.nl

ORGANISATIE VAN NEDERLANDSE TANDPROTHETICI

Voor een optimaal kunstgebit ga je naar een Tandprotheticus
Gediplomeerde tandprothetici maken een gebitsprothese zelf in nauw overleg met u, waardoor tandvorm, kleur en zetting worden afgestemd op uw wensen.

Een nieuwe prothese wordt voor 75% vergoed vanuit de basisverzekering, indien de zorg wordt geleverd door een door de zorgverzekering gecontracteerde zorgverlener.

Ook voor een nieuwe prothese (of vervangingsprothese) op implantaten, het zogenaamde KLIKgebit, kunt u direct bij ons terecht.

DE O.N.T. LEDEN IN DE REGIO ZIJN:

IJMUIDEN*
F.W. van der Linde
Planetenweg 52
1973 BG IJmuiden
0255-520035

HAARLEM*
Parklaan 88
2011 KZ Haarlem
023-5321972
www.kunstgebitservice.info

HEEMSKERK
R. Lameris
Nellie van Kolstraat 6
1963 BG Heemskerk
0251-232477
's Avonds tot 21.00 uur
Weekend na
telefonische afspraak

HAARLEM
Vivian Hendrix
Rijksstraatweg 236
2022 DJ Haarlem
023-5332433
www.tpphendrix.nl
info@tpphendrix.nl

HAARLEM*
Wim van Hooff
Rustenburgerlaan 4
2012 AN Haarlem
023-5422400

HEEMSTEDE*
Molenwerfslaan 50
2103 TD Heemstede
023-5293295
www.tpvanhooff.nl

***WEEKEND-REPARATIESERVICE:**
06 1777 6 777

023-7200444, info@ont.nl
WWW.ONT.NL

Organisatie
van Nederlandse
Tandprothetici

Podozorg.nl Driehuis

Voet- en houdingsklachten kennen diverse oorzaken.

Podozorg Driehuis helpt u bij het vinden van de oorzaak en behandelt deze.

Afspraak maken?

Podozorg Driehuis
Erica Last, Registerpodoloog
en MSU echografist
Driehuizerkerkweg 93
1985 HA Driehuis
T: 0255-515733
driehuis@podozorg.nl

Heeft u voetklachten?

www.podozorg-driehuis.nl
Aangesloten bij stichting LOOP

BQ uitzendbureau

Hoezo te oud? Op zoek naar een leuke parttime job, kom naar Royal FloraHolland Bloemenveiling Aalsmeer! SPOED!!

BQ zoekt voor Royal FloraHolland te Aalsmeer:
BLOEMVERDELERS (m/v)

Jij rijdt op de veiling met een verdeel-trekker(tje) de bloemen rond. Het is een klein elektrisch (staan) wagentje. Geen speciaal rijbewijs nodig, simpel te besturen en nog leuk om te doen ook! Een TOP parttime vaste job! Goede verdiensten. Geschikt voor dames en heren en leeftijd maakt niets uit, zolang je maar gezond en fit bent!

Daarnaast moet je: minimaal 1,65 meter lang zijn. Wonen binnen een straal van max 55 kilometer van Aalsmeer. Beschikking hebben over een eigen auto. Minimaal 3 ochtenden per week kunnen werken. Een absoluut ochtendmens zijn, aanvang diensten maandag t/m vrijdag vanaf 6.15 uur. Gemiddelde werktijd 4 uur per dienst.

Interesse, we horen graag van je! Bel 020-6627071 en vraag naar Muriël of Rick of mail je reactie naar vacatures@bq-uitzendbureau.nl

File van auto's op het Stationseiland (Internationaal Persfoto Bureau N.V. juli 1926, collectie Stadsarchief Amsterdam)

De Mooiste Stad

Amsterdam door de ogen van Eberhard van der Laan

Tentoonstelling tot en met 4 november in het Amsterdam Museum

Nog tot en met zondag 4 november is in het Amsterdam Museum de tentoonstelling 'De Mooiste Stad - Amsterdam door de ogen van Eberhard van der Laan' te zien. Tot vlak voor zijn overlijden werkte burgemeester Eberhard van der Laan aan een tentoonstelling over zijn geliefde stad.

Met ruim 80 foto's en voorwerpen uit de collectie van het Amsterdam Museum en het Stadsarchief maakt Van der Laan duidelijk hoe Amsterdammers in het verleden omgingen met de uitdagingen die horen bij snelle groei en economische bloei. Hij hoopte hiermee een aanzet te geven tot een goed gesprek over de toekomst van de stad. Bij hoge uitzondering is voor deze tentoonstelling de gehele Amsterdam Galerij beschikbaar gesteld. Deze gratis toegankelijke museumstraat van het Amsterdam Museum is dagelijks geopend tussen 10.00 en 17.00 uur.

De groeiende stad
„Wij hebben met z'n allen een enorm probleem: dat we in zo ongeveer de mooiste en fijnste stad van de wereld wonen," aldus Eberhard van der Laan (1955-2017). Steeds meer mensen willen in Amsterdam wonen en werken en de afgelopen jaren is Amsterdam razendsnel gegroeid. Meer werk, meer bewoners, meer toeristen, meer nieuwbouw. Maar ook: meer drukte op straat, meer overlast en een oververhitte huizenmarkt.
In de tentoonstelling blikt Van der Laan terug op perioden van snelle groei in het verleden. Nooit zonder groeipijn, maar wel met zijn favoriete stad als resultaat. Zo was de grachtengordel nooit gegraven als er in het begin van de 17e eeuw niet een groot tekort aan woonruimte was, en waren het Concertgebouw en het Vondelpark er nooit gekomen zonder de economische bloei in de 19e eeuw. Door te laten zien hoe Amsterdammers vroeger omgingen met de uitdagingen van een rap groeiende stad, wil Van der Laan ons laten nadenken over oplossingen voor het Amsterdam van vandaag en van de toekomst.

De keuze van Van der Laan
Als gastconservator had Eberhard van der Laan duidelijk voor ogen welk verhaal hij wilde vertellen. Een keuze maken uit de enorme collectie van de stad bleek een lastige opgave. Tijdens zijn bezoek aan het depot van het Amsterdam Museum, waar ruim 90.000 voorwerpen bewaard worden, waren er vele schilderijen, standbeelden en andere objecten waarover Van der Laan iets wilde vertellen. Zijn uiteindelijke selectie omvat zowel historische als eigentijdse voorwerpen. Zo zijn er in de tentoonstelling schilderijen en prenten te zien die iets vertellen over de groei van de stad in de Gouden Eeuw maar ook foto's die tonen dat toerisme een eeuw geleden ook al zorgde voor overlast. Ook zijn er hedendaagse voorwerpen zoals een blowverbod-bord ter voorkoming van overlast van hangjongeren. Van der Laan schenkt in de tentoonstelling ook aandacht aan stadsbestuurders als Floor Wibaut, Monne de Miranda en Jan Schaefer die een grote invloed hebben gehad op de ontwikkeling van de stad Amsterdam.

De Amsterdam Galerij
Al sinds 1975 is de Amsterdam Galerij, voorheen Schuttersgalerij, een gratis toegankelijke museumstraat waar jaarlijks 450.000 mensen kennismaken met de geschiedenis van de stad. Door de tentoonstelling juist op deze locatie te organiseren hoopt het Amsterdam Museum zoveel mogelijk mensen het verhaal van Van der Laan te laten ervaren. Ontwerpbureau Kossmann.dejong is de uitdaging aangegaan om het ontwerp te maken voor de tentoonstelling. De collectie krijgt een plaats te midden van steigers en steigerdoeken, die symboliseren dat de stad nooit af en altijd in aanbouw is.

Afscheid van de algehele gemeenschap van goederen?

■ *Eric Ros, notaris te Velsen*

In mijn artikel van oktober 2017 schreef ik over het afscheid van de gemeenschap van goederen. Dat afscheid heeft inmiddels al weer bijna zes maanden geleden plaatsgevonden. Toch gaat er vrijwel geen dag voorbij of er stelt wel iemand een vraag over hoe dat nou precies zit met huwelijken van voor en na 2018. Vandaar dat ik de verschillen graag nog een keer voor u op een rij zet.

Tot 1 januari 2018 was het zo dat wie in Nederland trouwde zonder vooraf huwelijkse voorwaarden te hebben opgemaakt automatisch was gehuwd in algehele gemeenschap van goederen. Die algehele gemeenschap van goederen had tot gevolg dat alle bezittingen en schulden, vanaf het moment dat de aanstaand echtgenoten elkaar het jawoord gaven, gemeenschappelijk werden. Deze uitwerking was niet altijd wenselijk. Nu, na 1 januari 2018, is dat niet meer zo. In dit artikel een korte uitleg over hoe het was en hoe het is geworden.

De gemeenschap van goederen in het buitenland
Internationaal gezien is de algehele gemeenschap van goederen een buitenbeentje. Veel landen, ook de ons omringende landen, kennen helemaal geen gemeenschap van goederen. Zij gaan uit van een beperkte gemeenschap van goederen, waarin alleen het vermogen valt dat tijdens het huwelijk wordt opgebouwd. Met ingang van 1 januari 2018 is deze beperkte gemeenschap ook in Nederland in werking getreden.

Wat bepaalt de wet na 1 januari 2018
Met ingang van 1 januari 2018 zijn voorhuwelijkse bezittingen en schulden niet meer automatisch gemeenschappelijk en zal alleen het vermogen dat is opgebouwd tijdens het huwelijk gemeenschappelijk worden. Vermogen dat wordt verkregen uit (een) nalatenschap(pen) en/of schenking(en) zal automatisch buiten de gemeenschap vallen. Ook dat is een nieuwe regel. Voor 1 januari 2018 moest dit worden geregeld door middel van een zogenaamde uitsluitingsclausule. Deze clausule werd vaak opgenomen in een testament en heeft als resultaat dat hetgeen wordt verkregen prive-vermogen is van de verkrijger, ook al is er sprake van een gemeenschap van goederen. Ook bij een schenking kan deze clausule van toepassing worden verklaard.

Ontstaan van meerdere vermogens
De huidige wet heeft tot gevolg dat er ten minste drie vermogens ontstaan, te weten het privé vermogen van ieder van de echtgenoten (zogenaamde voorhuwelijkse vermogen) en het gemeenschappelijk vermogen. Er zijn nog wel een aantal aandachtspunten, waar bij aanvang van het huwelijk vaak niet over nagedacht wordt. Uit de onderstaande voorbeelden blijkt dat een goede administratie geen overbodige luxe is.

Aandachtspunten
Stel een huwelijk eindigt door echtscheiding. Op dat moment zullen de echtgenoten over moeten gaan tot verdeling van het gemeenschappelijk vermogen. Er zal dan ook bepaald moeten worden welke vermogensbestanddelen privé zijn. Indien een echtgenoot niet kan aantonen dat er sprake is van een privé vermogensbestanddeel, dan wordt dit vermogensbestanddeel tot de beperkte gemeenschap van goederen gerekend en zal moeten worden meegenomen in de verdeling.
Het kan ook zo zijn dat de aanstaande echtgenoten al gemeenschappelijk bezit hebben, bijvoorbeeld een woonhuis. Indien ieder voor de helft eigenaar is, zal dit ook tijdens het huwelijk zo blijven. Stel echter dat de eigendomsverhouding anders is, bijvoorbeeld een verhouding van 70/30 procent, dan is de uitwerking anders. Door het aangaan van het huwelijk valt de woning in de beperkte gemeenschap en wordt de verhouding alsnog 50/50.
Een echtgenoot die voor het huwelijk al een onderneming heeft, wordt verplicht om aan de beperkte gemeenschap een redelijke vergoeding te betalen voor de geleverde arbeid, kennis en vaardigheden in de onderneming. Zou de echtgenoot in loondienst werken, dan zou het salaris immers, tijdens het huwelijk, in de beperkte gemeenschap vallen en ook ten gunste van de andere echtgenoot komen. Hoe een dergelijke redelijke vergoeding moet worden vastgesteld, staat niet in de wet omschreven. De kans op discussie en onzekerheid is hierdoor groot. De verwachting is dat over dit onderwerp rechtspraak zal komen en dat op die manier duidelijkheid zal ontstaan.
Daarnaast is het zo dat het gehele vermogen en dus ook de schulden van een onderneming die tijdens het huwelijk wordt gestart, vallen in de beperkte gemeenschap. Het is maar de vraag of de echtgenoten dit allemaal voor ogen hadden op het moment dat zij "ja. Ik wil" tegen elkaar zeiden.

Heeft u trouwplannen?
Uit de hiervoor omschreven situaties en de regelingen van de wet, is het eens en te meer van belang om u, voorafgaand aan uw huwelijk, goed te laten informeren. Voor deze informatie en advies kunt u terecht bij de notaris. De notaris kan u uitleg geven over de mogelijkheden die er zijn, zodat u uiteindelijk samen een weloverwogen keuze maakt. Een keuze die er voor kan zorgen dat er op een later moment geen discussie of misverstanden zullen ontstaan.

Heeft u vragen over het vorenstaande of heeft u andere vragen op notarieel gebied, dan kunt u contact opnemen met ons kantoor. Wij geven u graag een persoonlijk advies. Notarishuis IJmond, Dokweg 31 te IJmuiden, telefoon 0255-547500 of kijk op onze website: www.notarishuisijmond.nl.
U kunt ook langskomen op ons gratis inloopspreekuur iedere laatste donderdag van de maand op ons kantoor tussen 18.00 en 20.00 uur.

Eric Ros, notaris te Velsen.

NIEUWE PLEK VOOR UNIEKE TREINEN SPOORWEGMUSEUM

Utrecht - Op woensdag 4 juli opent het Spoorwegmuseum het Modellenmagazijn. Het Modellenmagazijn is een permanente expositie van de bijzondere collectie treinmodellen, die vaak al decennia tot de collectie van het museum behoren. Hierbij is er niet alleen aandacht voor de modellen zelf, maar ook voor de mensen achter de modellen. Getoond worden vele unieke modeltreinen, van fabrieksmodellen en zelfbouwlocomotieven tot stokoud speelgoed en zeldzame verzamelobjecten. Het Modellenmagazijn brengt deze prachtige collectie op een speelse manier tot leven.

De uitvinding van de stoomlocomotief vormde aan het begin van de negentiende eeuw het startschot voor een revolutie op het gebied van vervoer. De trein sprak zo tot de verbeelding, dat al snel alle mogelijke spoorwegmaterieel in het klein werd nagebouwd. Zo kwamen omstreeks 1835 de eerste speelgoedtreintjes op de markt en ontwikkelde zich in de loop der tijd een heuse speelgoedindustrie. Ook professionele locomotiefbouwers en ingenieurs bouwden treinen in het klein, bijvoorbeeld met het doel om de vorm en kleur van een nieuw type te testen. Volkomen uniek zijn de modellen die vervaardigd zijn door hobbyisten, die al hun vrije tijd opofferden om hun favoriete locomotief of rijtuig zo realistisch mogelijk na te bouwen. Al die verschillende soorten treinmodellen vormen tot de dag van vandaag geliefde objecten voor verzamelaars. Wat maakt treinmodellen toch zo fascinerend? Ontdek het in het Modellenmagazijn en maak kennis met de mensen achter de modellen: de bouwers, bedenkers, bezitters en beginners.

Schuifwandkasten

Schuifwandkasten op maatgemaakt

- Wij hebben schuifdeurkasten in alle maten en kleuren
- Wij monteren ze bij u thuis ▪ GRATIS 3D kast presentatie
- Wij leveren tegen zeer scherpe tarieven
- Wij maken onder het genot van een kopje koffie een sluitende offerte

Maak kennis met de Sealy Hybrid matrascollectie

De Sealy Hybrid matrascollectie brengt onze twee beste slaaptechnologieën samen: verkoelend geltraagschuim en de diepe ondersteuning van individueel verpakte pocketveren.

*Vraag naar de voorwaarden

RAAMDECORATIE 20% KORTING*

Vouw-, duo- en rolgordijnen, plisses en duettes, in betweens en horizontale-, verticale-, houten-, aluminium-, en kunststofjaloezieën.

Opklapbedden / Wandkastbedden

Opklapbedden Boone

In diverse maatvoeringen verkrijgbaar. 90x200, 140x200, 160x200, 180x200. Zowel horizontaal als verticaal

Incl. gratis matras al leverbaar v.a. **1195,-**

Seniorenledikant

Comfort ledikant Hamilton

Een comfortledikant met fraaie afrondingen, leverbaar in de kleuren noten en in alpine wit. Door de in hoogte verstelbare bodemdragers is de lighoogte verstelbaar. Afmeting 120x200 cm (eventueel ook in 90x200 van 899,- voor 599,-). Nu als set inclusief electrische bodem en matras. Leverbaar in de kleuren wit, lichtgrijs, eiken en noten.

Afmeting 120x200 van 1299,- **Nú 799,-**

* alleen geldig bij nieuwe orders / n.v.t. op lopende offertes.

De BEDWETERS
BETERINBEDDEN

DE BEDWETERS VELSEN
UW TEMPUR DEALER

De Bedweters Alkmaar
Vondelstraat 53 ▪ Alkmaar ▪ info@debedweters.nl

De Bedweters Velsen-Noord
Wijkerstraatweg 267 – 273 ▪ Velsen-Noord
info@debedweters.nl

Kijk voor de openingstijden op **debedweters.nl**

P U KUNT GRATIS PARKEREN!

Maandag en woensdag gesloten.

Kijk voor meer aanbiedingen op www.debedweters.nl

Prijs-modelwijzigingen en zetfouten voorbehouden, aanbiedingen gelden zolang de voorraad strekt.

Buffetkast Cortena in Acaciahout. H200xB180xD45cm ~~1199,-~~ voor **899,-**.

Kast Cortena in Acaciahout. H170xB108xD45cm ~~749,-~~ voor **499,-**.

Wandtafel Cortena in Acaciahout. H82xB140xD38cm ~~399,-~~ voor **299,-**.

CORTENA STERK AFGEPRIJSD!

OP=OP

CORTENA IS EEN COMPLEET WOONPROGRAMMA IN ACACIAHOUT MET DETAILS IN VINTAGE LOOK. OP=OP!

TV-/audiodressoir Cortena in Acaciahout: groot H58xB185xD45cm ~~449,-~~ voor **359,-**, middel H47xB180xD45cm ~~399,-~~ voor **329,-**, klein H47xB126xD45cm ~~299,-~~ voor **249,-**.

Hoekbank Blue in stof Bergamo grijs. H83xB266xD222cm elders 999,- voor **699,-**.

Pronto wonen
WOONBOULEVARD CRUQUIUS

PRONTO WONEN WOONBOULEVARD CRUQUIUS
Spaarneweg 22 www.prontowonen.nl/winkel/cruquius

Openingstijden:
Ma.: 12:00 - 17:30 uur - Di. t/m Vr.: 09:30 - 17:30 uur
Za.: 09:30 - 17:00 uur - Zo.: 12:00 - 17:00 uur

VOLG ONS OP: facebook

CBW-erkend

VRIJ PARKEREN!