de Jutter & Weekblad Huis aan Huis

www.jutter.nl | 0255-533900 — 29 maart 2018

GEMEENTE VELSEN

Iedere week in deze krant:

Informatie van de gemeente Velsen

Velsen Lokaal grootste partij in gemeenteraad

Velsen - Velsen Lokaal is winnaar geworden van de gemeenteraadsverkiezingen 2018. Zij zijn met zes zetels de grootste partij in de gemeenteraad. Daarna komt D66 met - vooralsnog - vijf zetels. Het gaat om een voorlopige uitslag, want de stemmen zijn woensdag op verzoek van de PvdA opnieuw geteld. De definitieve uitslag van de gemeenteraadsverkiezingen staat op www.jutter.nl.

VVD en LGV behaalden vier zetels, CDA, Forza IJmond en GroenLinks ieder drie. De PvdA moest het doen met twee zetels, omdat de restzetel naar D66 ging. Ook de SP kreeg twee zetels. ChristenUnie behoudt een zetel.

Vlak na de verkiezingen bleek dat de marge bij de zetelverdeling erg krap was. PvdA kwam een handvol stemmen tekort voor een restzetel. Juist vanwege de kleine marge heeft fractievoorzitter Marianne Steijn van PvdA gevraagd om een hertelling. Zo'n hertelling kan om twee redenen worden aangevraagd: vanwege vermoede fouten bij de stembureaus, of als democratische beslissing van de gemeenteraad. De kiesraad gaf aan dat de stemming rechtmatig is verlopen. De gemeenteraad twijfelde daar niet aan, maar ging toch in zijn geheel akkoord met een nieuwe telling, omdat het handmatig stemmen tellen kan leiden tot menselijke fouten en omdat alle partijen een eerlijke stemming willen. Via een ingelaste raadsvergadering werd dinsdag voor hertelling gestemd.

Daarom werden woensdag alle ruim 28.000 stemmen opnieuw geteld, door ambtenaren, studenten en uitzendkrachten, volgens het vierogenprincipe waarbij elke stem door twee personen wordt gezien en gesorteerd. Na dit resultaat worden donderdagavond de nieuwe gemeenteraadsleden volgens deze uitkomsten geïnstalleerd. Het is nu aan fractievoorzitter Bram Diepstraten van Velsen Lokaal om het formatieproces voor het nieuwe college te starten. Hij kondigde aan hier de tijd voor te willen nemen en alle gekozen partijen op korte termijn uit te nodigen voor een eerste gesprek. Uitgangspunten zijn een representatief gemeentebestuur waarin alle speerpunten van Velsen Lokaal goed zijn verankerd. Als raadsleden tot wethouder worden gekozen, komen er nieuwe raadsleden voor hen in de plaats.

In Velsen gingen woensdag 21 maart 28.198 mensen naar de stembus. Dat is 51,89 procent van de stemgerechtigden. Niet iedereen stemde tegelijkertijd voor de Wet op Inlichtingen en Veiligheidsdiensten (Wiv): 26.317 mensen. Van dat aantal stemden 12.052 mensen voor en 13.294 tegen. Er waren daarbij ook nog 906 blanco stemmen en een klein aantal stemmen was ongeldig. (foto: Dennis Gouda)

Stuiteren over het strand

IJmuiden - Op het strand van IJmuiden vond dit weekend de allereerste editie van Dutch Offroad Racing Series plaats. Op het brede strand was alle ruimte voor de 50 deelnemers. Met opvliegend zand en de geur van verbrande olie was het een spektakel van jewelste. Daarbij genoot het publiek van de driftende, springende en over het zand stuiterende snelle jongens met hun brullende motoren. In meerdere klassen werd gestreden om punten voor het NK. Nieuw dit jaar was de mini-klasse voor kinderen met een buggy. De zoon van Tim Coronel reed mee in deze mini-klasse en natuurlijk was Tim er om zijn zoon aan te moedigen. (foto: Erik Baalbergen)

diepe kras?
...strijken we zo weer glad
Schade Net
Kasius Velserbroek
www.schadenetreco.nl
onderdeel van Reco Autoschadegroep

De lente is begonnen
LAAT NU UW AIRCO ONDERHOUDEN
RIJDT U VAN DE ZOMER LEKKER KOEL
ALBATROS BANDEN IJMUIDEN
www.albatrosbanden.nl

Auto Actueel
ZIE ELDERS IN DEZE KRANT

ZIE ONZE PAAS-ADVERTENTIES ELDERS IN DEZE KRANT

CDA
#TeamCDA:
Bedankt voor uw stem!
CDA Velsen

vandervlugt
GENIETEN VAN ZON ÉN SCHADUW?
Kies voor een knikarmscherm!
weinor
Broekerdreef 134-140 | Velserbroek
VANDERVLUGT.NL/PRACHTIGE_ZONWERING

INKOOP GOUD
34 EURO PER GRAM
VOOR UW OUDE GOUD
VRAAG NAAR ONZE VOORWAARDEN
* Tevens inkoop zilver
Lange Nieuwstraat 401 • 1971 GD IJmuiden
Telefoon: 0255 - 51 99 88
Internet: www.amberjewels.nl
Breestraat 120 • 1941 EM Beverwijk
Telefoon: 0251 - 22 50 23
Internet: www.renepost.nl
AmberJewels
RENÉ POST GOUDSMID·JUWELIER

Verstopte riolering of afvoerleiding?
(Géén voorrijkosten)
CEES FILIPPO
Telefoon : 06 - 51598390
Je ziet hem overal!

MEDIATOR WORDEN?
Het beroep van Mediator is een prachtig beroep, omdat u uw cliënten kunt behoeden voor verder oplopende conflicten en onvoorspelbaar hoge kosten bij een gang naar de rechter.
De vraag naar mediation neemt elk jaar gestaag toe.
Het Mediation College leidt u, in een zeer korte periode van **slechts 9 dagen** gedegen op voor het officiële examen van MfN Registermediator. (Ook een mooi beroep voor senioren)
Op **www.mediationcollege.nl** vindt u alle informatie over onze opleidingen, volgens het protocol en erkend door de Mediatorsfederatie Nederland. Ga de uitdaging aan en woon vrijblijvend en kosteloos een informatie-avond bij, of vraag een vrijblijvend intakegesprek aan met onze hoofd opleidingen Hans Kramer, zelf ook MfN Registermediator.
Onze eerstkomende informatie avond is op:
Woensdag 18 april 2018 in Alkmaar
Aanvang 19.30 uur.
Aanmelden en meer informatie vindt u op onze website
www.mediationcollege.nl of 072 - 5 27 27 17
U kunt zich nu ook opgeven voor de combinatie-opleiding Basis- en Arbeidsmediator en/of Familiemediator (zie website)
Mediation College
Mediatorsfederatie Kwaliteitsregister Nederland
Basisopleiding MfN geaccrediteerd
Locatie: James Wattstraat 18a, 1817 DC Alkmaar
Goed bereikbaar, direct gelegen aan de Westelijke Randweg

MENSWEAR EST. 2015 Crème Fresh HAARLEM CLOTHING & LIFESTYLE
Grote Houtstraat 139 - Haarlem
cremefresh.nl

VOORDELIG ONDERHOUD
Original Care Onderhoudsbeurt € 139.00* incl. apk
Servicebeurt met originele onderdelen en Selenia Olie.
Voor alle modellen van Fiat,Alfa Romeo,Lancia,Abarth en Jeep €139.00
Ook geldig voor o.a Opel Corsa 1.3 cdti,-Combo en Ford Ka en andere van Fiat afgeleide auto's
* 25% korting op Banden,remmen en uitlaten
* Originele ruitenwissers(beter getest dan Bosch) alle modellen €39.50
* Originele accu's vanaf €79.00
Haal- en Brengservice!
*speciaal voor auto's van 5 jaar en ouder
KOENE AUTO
Voor: Fiat-Alfa Romeo-Lancia-Abarth
Koene Auto, Fiat dealer voor Haarlem en groot Velsen, Broekerdreef 120, 1991AZ Velserbroek, 023-5379700 www.koene.nl info@koene.nl

HUIS AAN HUIS KLEDING INZAMELING
VELSEN-NOORD/ZUID
SANTPOORT NOORD/ZUID
DRIEHUIS - VELSERBROEK
A.S. DINSDAG 3 APRIL
023 - 30 31 300
noppeskringloopwinkel.nl

KOZIJNEN
AANBOUW
Lentekriebels? kom naar de showroom
OPBOUW
SERRE
☎ 0251-211825
Aannemersbedrijf Braak Velsen, Showroom: Duinvlietstraat 102 Velsen-Noord ma/vr 13-17 – za 10-16
braak.nl

Floradix vloeibaar

IJzer-elixer met vitamines. Bij vermoeidheid.

~~20.95~~

14.95

2 voor **24.95**

Geldig t/m 11 april 2018

Colon Clean

ondersteunt een regelmatige stoelgang pot 300 gram

~~10.49~~ **7.49**

Geldig t/m 11 april 2018

Bio Active rode gist rijst 90 tabletten

Voor een verantwoord cholesterol gehalte. Goed voor 3 maanden

~~24.95~~ **16.95**

Geldig t/m 11 april 2018

Gillette Fusion scheermesjes

8 stuks

~~36.99~~ **24.99**

Geldig t/m 11 april 2018

Imedeen time perfection

60 tabl. Vermindert zichtbaar fijne lijntjes en rimpels

~~55.95~~ **34.95**

Geldig t/m 11 april 2018

De echte Italiaanse zepen

~~4,79~~ per stuk

Nu **2** voor **8.00**

Geldig t/m 11 april 2018

Op alle artikelen van Weleda 25% korting

Geldig t/m 11 april 2018

Op alle Zenner haarmode 25%korting

Geldig t/m 11 april 2018

Op alles wat in de zak past

Actiezak in de winkel verkrijgbaar

Van woensdag 28 t/m zaterdag 31 maart 2018

Aanbiedingen op deze pagina zijn exclusief voordelig verkrijgbaar bij:

RITSKES

* De actie is niet geldig op andere aanbiedingen, geneesmiddelen, zuigelingenvoeding 0-6 maanden, DA luiers, cadeaukaarten, foto- en filmartiekelen, Eyelove brillen, Lois Widmer en Solgar, Klantenkaartacties en acties aangeduid met Vast Laag zijn uitgelosten van deze actie. Vraag naar de volledige actievoorwaarden

da

Frans Naereboutstraat 66-68 • IJmuiden • tel. 0255-515207

www.dadrogisterijritskes.nl

Meer veiligheid voor fietsers in Velserbroek

De gemeente wil de veiligheid voor fietsers vergroten. Vandaar dat het college de kruispunten Dammersboog/Velserbroekse Dreef/D. Marotstraat, de aansluitingen van de Langemaad en de Zon Bastion op de Velserbroekse Dreef, en de kruising van het Zeilpad met de Westbroekerweg in Velserbroek wil aanpassen.

Informatiebijeenkomst
Wij nodigen belangstellenden uit voor de informatiebijeenkomst in het Polderhuis te Velserbroek op donderdag 19 april a.s. tussen 17:00 en 19:00 uur. Hier wordt u in de gelegenheid gesteld het ontwerp in te zien, vragen te stellen en opmerkingen te geven.

Inspraak
Ook is het voorlopig ontwerp 'Vernieuwen fietsoversteken Velserbroek' vrijgegeven voor inspraak. U kunt het ontwerp inzien op de website www.velsen.nl via Burger, Meepraten in Velsen, Inspraakonderwerpen, Vernieuwen fietsoversteken Velserbroek.

Schriftelijke reacties kunnen tot en met 22 mei 2018 worden gestuurd naar het college van burgemeester en wethouders, postbus 465, 1970 AL IJmuiden of per e-mail via info@velsen.nl o.v.v. inspraak 'Vernieuwen fietsoversteken Velserbroek'.

Paashaas in Kinderboerderij

Op beide Paasdagen, zondag 1 en maandag 2 april, komt de paashaas naar de kinderboerderij in het park Velserbeek (Velsen-Zuid). Er is van alles te doen. Bovendien zijn er al jonge dieren! Kom kijken tussen 12.30 en 16.30 uur.

De paashaas deelt lekkere paaseitjes uit. Ook gaat hij iets bijzonders verstoppen op de kinderboerderij. Wie dat vindt, krijgt een speciale verrassing! Natuurlijk gaat de paashaas ook graag met de bezoekers op de foto.

Er is nieuw leven in de kinderboerderij: er zijn paaskuikens van eenden en kippen. En er zijn oude vrienden, zoals de ezels Diego en Dora en de minivarkens Lola en Bella. Ook het park Velserbeek toont zich op zijn paasbest. De bomen en struiken lopen langzaam uit. En overal in het park komen bloemen van bolgewasjes tevoorschijn, zoals sneeuwklokje, boshyacint, narcis en crocus. Maar kom ook spelen op de nieuwe speeltoestellen bij het kinderbadje.

Kortom: er is van alles te doen en te zien aan de Parkweg 5 in Velsen-Zuid. (foto: gemeente Velsen)

Locatie Triangel te koop

Op woensdag 21 maart 2018 is de openbare verkoop gestart van de locatie Triangel aan het Stratingplantsoen in Velsen-Noord. Het gaat om de plek waar voorheen basisschool De Triangel stond.

Het schoolgebouw is begin 2017 gesloopt en de gemeente wil op deze locatie de bouw van maximaal 45 woningen mogelijk maken. Het gaat hierbij hoofdzakelijk om markthuurwoningen en een klein deel koopwoningen. Met de verkoop zoekt de gemeente een nieuwe eigenaar die deze woningen wil gaan realiseren.

In het bestemmingsplan Velsen-Noord zijn randvoorwaarden opgenomen waaraan de woningbouwontwikkeling moet voldoen. Er bestaat nog geen concreet plan. Dit zal door de nieuwe eigenaar worden opgesteld. Naar verwachting kan in 2020 worden gestart met de bouw. De digitale verkoopbrochure is in te zien via velsen.instantmagazine.com/gemeente-velsen/bouwgrond-locatie-triangel. (foto: gemeente Velsen)

GEMEENTE VELSEN gemeenteraad

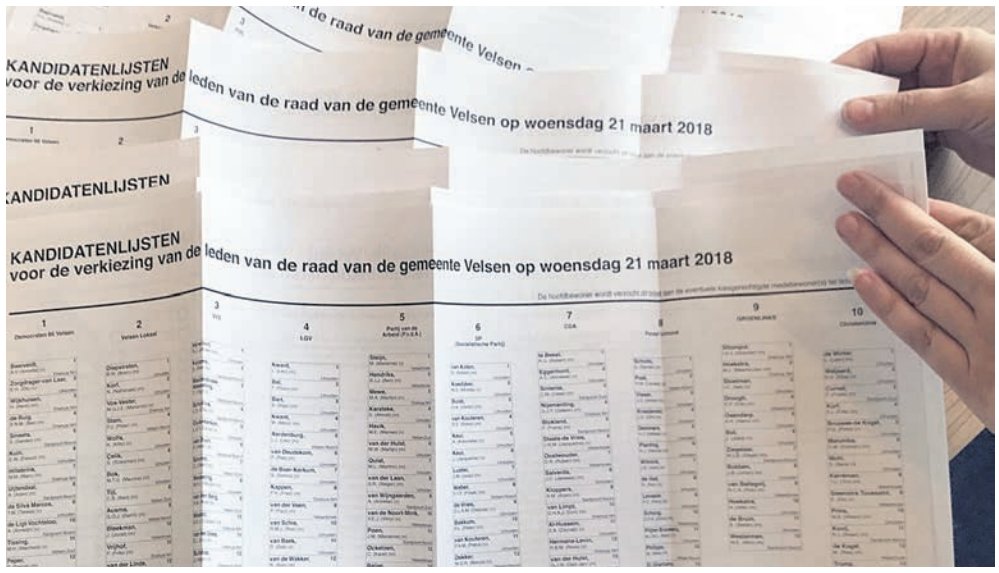

Stemmen gemeenteraadsverkiezingen opnieuw geteld

Op woensdag 28 maart is de hertelling begonnen van de stemmen die zijn uitgebracht tijdens de gemeenteraadsverkiezingen. Dit gebeurt op verzoek van de PvdA Velsen, die enkele stemmen tekort kwam voor een derde zetel.

Op woensdag 21 maart heeft 51,89 % procent van de stemgerechtigde inwoners van Velsen een stem uitgebracht tijdens de gemeenteraadsverkiezingen. Op basis van de tellingen was de uitslag als volgt:

Politieke partij	Aantal zetels
Velsen Lokaal	6
Democraten 66 Velsen	5
VVD	4
LGV	4
CDA	3
Forza! IJmond	3
GROENLINKS	3
Partij van de Arbeid (PvdA)	2
SP (Socialistische Partij)	2
ChristenUnie	1

Donderdag 22 maart bleek na het tellen van de stemmen op de kandidaten en na het verdelen van de restzetels, dat de Partij van de Arbeid in de gemeente Velsen enkele stemmen tekort kwam voor een 3e zetel. Daarop verzocht de PvdA om een hertelling bij het Centraal Stembureau. Dit verzoek werd afgewezen, omdat – zo zegt de Kieswet – een klein verschil in het aantal stemmen tussen partijen geen reden is tot hertelling.

Vervolgens legde de PvdA Velsen aan de huidige gemeenteraad een initiatiefraadsvoorstel voor om tot een hertelling van de stemmen te komen. De gemeenteraad mag dat zelf besluiten. Het voorstel van de PvdA Velsen werd besproken in een (vervroegde) raadsvergadering van 27 maart, en de hele raad stemde er mee in. De openbare hertelling is gelijk de volgende ochtend 28 maart van start gegaan in de Burgerzaal van het gemeentehuis.

De uitslag was nog niet bekend, toen deze krant werd gemaakt. In de week van 2 april publiceren we de definitieve uitslag en het overzicht en de namen van de nieuw gekozen raadsleden Het nieuws over de hertelling en de definitieve uitslag kunt u volgen op www.velsen.nl. (foto: gemeente Velsen)

Uit het college

- Het college heeft besloten om deze maand in het Burgemeester Rijksenspark, Park Velserbeek en het Watertorenpark de loslooplaatsen voor honden te verkleinen. De reden hiervoor is dat de bezoekers ongestoord een wandeling kunnen maken zonder angst te hebben voor loslopende honden en zonder vervuiling door hondenpoep.
- Jaarlijks stelt het college een speelplan vast voor de bijna 150 speelplekken in Velsen. In dit plan staat welke speelplekken worden opgeknapt, vervangen of opgeheven. Speelplekken worden opgeheven als er te weinig kinderen in de buurt wonen. Van de 12 aanvragen voor een nieuwe of verbeterde speelplek willigt de gemeente er zeven in. Bij de inrichting van grote speelplekken worden bewoners actief betrokken.

Meer informatie op: www.velsen.nl/bestuur-organisatie/gemeenteraad/raadskalender/collegeberichten.

Welke speelplekken worden dit jaar opgeknapt?

Het college bepaalt elk jaar welke speelplekken vanwege ouderdom of slijtage worden opgeknapt. Voor 2018 zijn dat er tien. Eén speelplek wordt opgeheven.

De volgende speelplekken worden vernieuwd: Zwarte Mierenvlak, Tuinderstraat, Lindenstraat en Zandhaver in IJmuiden; Kamerkamp, Johanna Westerdijkstraat (m.u.v. de tennistafel) en Pinksterbloem in Velserbroek; Van Lenneplaan in Driehuis, Meerweidenlaan in Velsen-noord en Paramariboplantsoen (m.u.v. het voetbal- en basketbalveld) in Santpoort-noord. De speelplek aan het Bramenvlak wordt opgeheven. Hier staat nu alleen een klimrek dat vanwege veroudering verwijderd moet worden. Er komt geen nieuwe speelplek, omdat er dichtbij aan het Lange Vlak en Zwarte Mierenvlak ook speelplekken zijn. Het plein aan het Bramenvlak wordt opnieuw ingericht. Meer weten? Het speelplan is te vinden op www.velsen.nl. (foto: gemeente Velsen)

Expositie Waterwijs in Pieter Vermeulen Museum

Van 30 maart tot en met 2 september is in het Pieter Vermeulen Museum de expositie 'Waterwijs' te zien en te beleven.

De expositie laat bezoekers op een speelse manier via opdrachten, spelletjes en vragen kennis maken met allerlei aspecten van water. Zoals watervoorziening, berging, verspilling en vervuiling.

Ook leer je tijdens een bezoek wat een watervoetafdruk is en hoe je die kunt verminderen. Bovendien ontdek je aan de hand van een maquette hoe de grote waterkringloop van de wereld werkt en wat de kleine waterkringloop is bij de riool- en drinkwaterzuivering.

Dankzij een bijzondere samenwerking kunnen Velsense scholen gratis de tentoonstelling bezoeken en de schoolgroepen van buiten Velsen slechts voor € 1,00 per leerling!

Kijk voor meer informatie op www.pietervermeulenmuseum.nl. (foto: Pieter Vermeulen Museum)

Gewijzigde openingstijden

Het gemeentehuis is tijdens de komende feestdagen gesloten op vrijdag 30 maart (Goede Vrijdag) en maandag 2 april (Tweede Paasdag).

Vernieuwde HVC afval-app

HVC wil afvalscheiding steeds makkelijker maken en heeft de HVC afval-app vernieuwd. De app is een stuk gebruiksvriendelijker geworden.

Nieuw is de handige afvalwijzer. In één oogopslag is nu helder in welke bak een bepaald product hoort. Door het intypen van uw postcode en huisnummer in de HVC afval-app kunt u ook zien wanneer welke bak geleegd wordt.

De vernieuwde HVC afval-app is te downloaden in de App Store en in Google Play.

Afvalinzameling rond Pasen

Tijdens Paasdagen zamelt HVC geen huishoudelijk afval in. Ook de afvalbrengstations zijn gesloten. Wanneer uw inzameldag op maandag 2 april (Tweede Paasdag) valt, wordt uw afval op een andere dag opgehaald. Kijk daarvoor op de digitale afvalkalender via www.hvcgroep.nl of de HVC afval App.

Wist u dat.....

De gemeente 12.717 lichtmasten en 20.600 bomen onderhoudt?

Veel voorzieningen in de openbare ruimte worden door de gemeente beheerd. De gemeente streeft ernaar om dit zo goed mogelijk te doen, zodat de inwoners van de openbare ruimte kunnen genieten.

Waar gaat het zoal om?
Naast de lichtmasten en bomen zorgt de gemeente bijvoorbeeld ook voor 484 speeltoestellen, 24,7 hectare bosplantsoenen, 2,6 hectare hagen en 320 kilometer riool. Het vraagt om een goede planning om ervoor te zorgen dat al deze voorzieningen continu van een goede kwaliteit zijn. De openbare ruimte vraagt dan ook continu aandacht van de gemeente.

Hoe pakken we het aan?
Er vindt regelmatig een inspectie plaats. De staat van de voorzieningen wordt dan getoetst aan de kwaliteitsnormen die vastgesteld zijn door de gemeenteraad voor bijvoorbeeld groen, wegen en verlichting. Vervolgens wordt dan een planning gemaakt voor het onderhoud en de vervanging. Naast dit periodieke onderhoud zijn er ook dagelijkse calamiteiten. Als er iets kapot is probeert de gemeente dit zo snel mogelijk op te lossen. Meldingen hierover kunnen inwoners doen via https://www.velsen.nl/producten/melding-openbare-ruimte

Jaarlijkse kosten
Om alles netjes te onderhouden is veel geld nodig. Jaarlijks worden hiervoor de nodige middelen gereserveerd. Dit allemaal om ervoor te zorgen dat de inwoners van Velsen de openbare ruimte zo positief mogelijk beleven.

Zaterdag 24 maart was het Nationale Opschoondag. Een perfecte dag voor de BeestenBende om iedereen te laten zien hoe het hoort. In en rond Velserbeek maakten zo'n 30 BeestenBende-leden met afvalgrijpers en vuilniszakken het park schoon.

Je eigen wijk schoonmaken met je teamleden is al leuk, maar een keer met heel veel teams tegelijk aan de slag is helemaal bijzonder! In hun opvallende gele BeestenBende-kleding gingen ze aan het werk. Met volle vuilniszakken kwamen ze na afloop op de Kinderboerderij waar iets lekkers klaar stond. Als verrassing voor de Kinderboerderij werden de prullenbakken in park Velserbeek beplakt met speciale 'Velsen geen Bende' stickers. Deze ceremonie werd opgeluisterd door milieuwethouder Floor Bal. De kinderen hadden de stickers zelf ontworpen in samenwerking met het Pieter Vermeulen Museum. En binnenkort te zien op meer prullenbakken in Velsen!

In Velsen bestaan 46 teams van de BeestenBende, die hun eigen buurt schoonhouden. Meer informatie: www.mijnbeestenbende.nl. (foto: gemeente Velsen)

Tennissen in Velserbeek

Een uurtje tennissen? Dat kan op tennispark Velserbeek. Het tennispark beschikt over 2 prachtig gelegen gravelbanen inclusief kleedruimten met douche.

De banen zijn van 1 april tot 1 oktober te huur. De prijs is relatief laag, vanaf € 13,50 per uur per baan kunt u al gezellig met z'n tweeën of vieren tennissen. osten voor een geheel seizoen bedragen voor 09:00 uur € 100,- per uur en na 09:00 uur € 202,- per uur.

Heeft u interesse in het huren van een baan op tennispark Velserbeek? Neem dan contact op met Sportloket Velsen tel: 0255-567666 of mail naar: sportloket@velsen.nl. Voor de tennisbaan is een sleutel nodig. Deze kan tegen een borg van € 15,- worden opgehaald bij Sporthal IJmuiden-Oost. Graag eerst wel even telefonisch contact met de accommodatiebeheerder(06-34595809). (foto: gemeente Velsen)

Bekendmakingen algemeen

De website www.velsen.nl is hét startpunt voor al uw vragen over de gemeente Velsen. Hier vindt u meer informatie over vergunningen, burgerzaken, buurtbemiddeling, bureau discriminatiezaken, ondernemersloket, openbare ruimte, sociale zaken en nog veel meer.

Kunt u iets niet vinden of heeft u een vraag? Bel dan 14 0255, u hoeft hiervoor geen netnummer te draaien. Uiteraard kunt u ook gewoon langskomen bij het Klant Contact Centrum in het gemeentehuis. Het KCC is geopend op maandag tot en met vrijdag van 08.00 tot 17.00 uur. Op donderdag van 08.00 uur tot 20.00 uur. Voor inhoudelijke vragen over bestemmingsplannen, omgevingsvergunningen of vragen die daarmee te maken hebben, kunt u een afspraak maken met één van de vakspecialisten via 14 0255.

Burgerzaken
Burgerzaken werkt uitsluitend op afspraak. Via onze website www.velsen.nl kunt u 24 uur per dag een afspraak maken. U kunt natuurlijk ook elke werkdag van 08.30 tot 17.00 uur bellen met het Klant Contact Centrum voor een afspraak.

Melding/klacht discriminatie
De gemeente Velsen faciliteert meldingen of klachten over discriminatie. Bij het Klant Contact Centrum van het gemeentehuis is een formulier verkrijgbaar, waarop u uw melding of klacht kunt noteren. Graag deze vervolgens versturen naar: Bureau Discriminatiezaken Kennemerland in Haarlem. Meer informatie op www.bdkennemerland.nl.

Publicatie
Op 20 augustus 2013 hebben burgemeester en wethouders van Velsen besloten om vanaf 1 januari 2014 alle vergunningen, beleid en verordeningen te publiceren in het elektronisch gemeenteblad. Daarnaast wordt er ook gepubliceerd op de Infopagina van de gemeente in de huis-aan-huisbladen de Jutter en de Hofgeest. Het elektronisch gemeenteblad is te vinden op www.velsen.nl. Informatie over de gemeenteraad van Velsen en de vergaderingen van het Raadsplein is te vinden op: www.velsen.nl/gemeenteraad.

Aanvragen

Burgemeester en wethouders van de gemeente Velsen maken bekend dat zij in de periode van 17 maart 2018 tot en met 23 maart 2018 de volgende aanvragen voor een omgevingsvergunning hebben ontvangen op grond van de Wet algemene bepalingen omgevingsrecht. De datum van ontvangst is tussen haakjes vermeld.

IJmuiden
Beukenstraat 28, plaatsen dakopbouw (19/03/2018) 3697-2018.

Santpoort-Zuid
Clarionlaan 23, kappen 2 bomen (18/03/2018) 3635-2018

Velserbroek
De Zeiler 118, vervangen schuur (21/03/2018) 3830-2018;
Linie 27, oprichten bijgebouw t.b.v. berging en bed & breakfast, plaatsen 2 erfafscheidingen en sauna (22/03/2018) 3892-2018.

Welstand
Voor zover de ingediende aanvragen voor een omgevingsvergunning betrekking hebben op een bouwactiviteit kunnen deze worden voorgelegd aan de commissie Stedelijk Schoon Velsen. Voor meer informatie over welstand: 140255

Verlengen beslistermijn

IJmuiden
Julianakade 18, wijzigen begane grond in twee wooneenheden (21/03/2018) 1289-2018

Santpoort-Noord
Wüstelaan 100, plaatsen dakkapel voor- zijen achterzijde woning (23/03/2018) 1392-2018;
Ranonkelstraat 10 en 14, plaatsen dakopbouw (23/03/2018) 1500-2018.

Ingediende aanvragen evenementenvergunningen APV artikel 2:17

IJmuiden
Zomerfestival, 18 t/m 22 juli 2018 van 10.00 en 01.00 uur, locatie: Kennemerplein / Oosterduinplein, (20/03/2018) 3708-2018;
Vissenloop, op 27 mei 2018 van 7.00 tot 18.00 uur, locatie:IJmuiden en omgeving (21/03/2018) 3783-2018.

Velsen-Zuid
Dubwise Village Weekender, op 15 juni 2018 van 16.00 tot 03.00 uur, 16 en 17 juni 2018 van 13.00 tot 23.00 uur, locatie: De Ven (21/03/2018) 3771-2018;
The Promised Land Open Air, op 9 juni 2018 van 13.00 tot 23.00 uur, locatie: De Ven (21/03/2018) 3775-2018;
Food & Fun Fair Velsen, op1 juli 2018 van 12.00 tot 18.00 uur, locatie: Hippisch Centrum (22/03/2018) 3922-2018;
Parksessie Velsen, op 10 juni, 15 juli en 12 augustus 2018 van 14.00 t/m 22.00 uur, locatie: Park Velserbeek rondom muziektent (23/03/2018) 3944-2018.
Brocante op Beeckestijn, op 3 juni en 19 augustus 2018 van 9.00 tot 16.30 uur, locatie: Landgoed Beeckestijn (22/03/2018) 3850-2018.

Besluiten

Burgemeester en wethouders van Velsen hebben de hierna volgende besluiten genomen. Op grond van de Algemene wet bestuursrecht kan een belanghebbende bij het (de) onderstaande besluit(en) gedurende zes weken na de dag van verzending van het besluit een gemotiveerd bezwaarschrift indienen bij het bestuursorgaan dat het besluit heeft genomen (zoals college van Burgemeester en wethouders van Velsen of Burgemeester van Velsen, Postbus 465, 1970 AL IJmuiden), dan wel langs elektronische weg (elektronisch formulier op www.velsen.nl; werkt alleen in combinatie met inloggen via DigiD). In spoedeisende gevallen kan een voorlopige voorziening worden gevraagd bij de voorzieningenrechter van de rechtbank Noord-Holland, locatie Haarlem, sector bestuursrecht, Postbus 1621, 2003 BR Haarlem. Een voorlopige voorziening kan alleen worden aangevraagd, indien er ook een bezwaarschrift is ingediend. De verzenddatum van het besluit is tussen haakjes vermeld.

Besluiten (vervolg)

Het college van Burgemeester en wethouders van Velsen heeft omgevingsvergunning verleend voor:

IJmuiden
Kennemerstrand ong., herinrichten Kennemerstrand (boardwalk, bestratingen, parkeerplaatsen, ondergrondse containers, kunstwerk, douchegelegenheden, sanitaire unit) (21/03/2018) 28659-2017;
Koningin Wilhelminakade 157, plaatsen van een opbouw op een uitbouw achterzijde (23/03/2018) 3368-2018.

Santpoort-Noord
Burgemeester Enschedélaan 63,oprichten woning (19/03/2018) 30975-2017;
Santpoortse Dreef 162, wijzigen groendrager en dakkapelkozijn (gebouwd in afwijking van eerder afgegeven vergunning) (20/03/2018) 31486-2017;
Bosbeeklaan 10, kappen 2 bomen (23/03/2018) 3296-2018.

Verleende evenementen vergunningen APV artikel 2:17

Driehuis
Strawberries Easter Tournament, op 30 maart van 17.00 uur t/m 2 april 2018 tot 12.00 uur, locatie: KHC Strawberries, Waterloolaan 1 (22/03/2018) 1008-2018.

Velserbroek
Circusvoorstellingen circus Sijm, op 7 t/m 10 juni 2018, locatie: Vestingplein (21/03/2018) 2103-2018.

Verleende standplaatsvergunningen APV artikel 5:18

IJmuiden
Welzorg Revalidatie Techniek, op 30 maart en 30 april 2018, locatie Velserduinplein (22/03/2018) 3594-2018.

Velserbroek
Stichting Bevolkingsonderzoek Midden-West, van 1juli t/m 30 september 2018, locatie: Vestingplein (23/03/2018) 3145-2018.

Nadere regels maatschappelijke ondersteuning

Burgemeester en wethouders van Velsen maken bekend dat zij in hun vergadering van 6 februari 2018 hebben besloten:

de 'Nadere regels maatschappelijke ondersteuning gemeente Velsen 2018' en de 'Nadere regels betrekken van ingezetenen bij het beleid maatschappelijke ondersteuning gemeente Velsen 2018 vast te stellen;

De 'Nadere regels Verordening Maatschappelijke ondersteuning gemeente Velsen 2015, 1e wijziging' per 16 februari 2018 in te trekken;

de 'Nadere regels maatschappelijke ondersteuning gemeente Velsen 2018' en de 'Nadere regels betrekken van ingezetenen bij het beleid maatschappelijke ondersteuning gemeente Velsen 2018' in werking te laten treden op 16 februari 2018;

de 'Nadere regels betrekken van ingezetenen bij het beleid maatschappelijke ondersteuning gemeente Velsen 2018 in te trekken per 1 april 2018.

Ter inzage
De nadere regels zijn gepubliceerd in het elektronisch gemeenteblad en op de website www.overheid.nl.

Ontwerp paraplubestemmingsplan parkeren Velsen

Burgemeester en wethouders zijn voornemens de gemeenteraad voor te stellen een paraplu bestemmingsplan vast te stellen voor het opnemen van een regeling over parkeernormen in bestemmingsplannen.

Aanleiding
De aanleiding hiervoor is dat vanaf 1 juli 2018 de stedenbouwkundige voorschriften uit de Bouwverordening komen te vervallen. Eén van de consequenties van het vervallen van de stedenbouwkundige voorschriften is dat vanaf dat moment bij het verlenen van een omgevingsvergunning niet meer op basis van de Bouwverordening getoetst kan worden aan de gemeentelijke parkeernormen. Door de parkeernormen vast te leggen in onze bestemmingsplannen kunnen ook na 1 juli 2018 bij het verlenen van een omgevingsvergunning eisen worden gesteld op het gebied van parkeren.

Met het ontwerpbestemmingsplan "Paraplubestemmingsplan parkeren Velsen" wordt geen nieuw beleid gevormd, maar wordt het bestaande beleid op een nieuwe manier juridisch geborgd.

Ligging plangebied
Het plangebied van het paraplubestemmingsplan omvat het gehele grondgebied van de gemeente Velsen, met uitzondering van enkele recente bestemmingsplannen waarin de parkeernormen al zijn opgenomen. In het bestemmingsplan is een lijst opgenomen waarin de bestemmingsplannen staan vermeld waarop het paraplubestemmingsplan van toepassing is.

Plan inzien
Het ontwerpbestemmingsplan (idn: NL.IMRO.0453.PARKERENVEL1-O001) ligt met ingang van 30 maart 2018 gedurende zes weken voor een ieder ter inzage in het Gemeentehuis, Dudokplein 1, IJmuiden en in de Centrale bibliotheek, Dudokplein 16, IJmuiden. Ook digitaal raadpleegbaar op www.ruimtelijkeplannen.nl.

Zienswijzen indienen
Gedurende de termijn dat het plan ter inzage ligt, kunt u een zienswijze indienen op het ontwerpbestemmingsplan. Dit doet u door een brief te richten aan: Gemeenteraad van Velsen, onder vermelding van zaaknummer: 3414-2018, Postbus 465, 1970 AL IJmuiden. Of via ro@velsen.nl. Onder vermelding van "zienswijze bestemmingsplan parkeren Velsen, zaaknummer 3414-2018". Vergeet daarbij niet duidelijk uw fysieke postadres aan te geven. Voor het indienen van mondelinge zienswijzen kunt u een afspraak maken met de behandelend ambtenaar, de heer Bethlehem, telefoonnummer +14-567200.

Huishoudelijke hulp voor mantelzorgers Velsen 2018

Burgemeester en wethouders van Velsen maken bekend dat zij in hun vergadering van 20 maart 2018 hebben besloten:

de regeling 'Huishoudelijke hulp voor mantelzorgers gemeente Velsen 2018' vast te stellen.

de regeling 'Huishoudelijke hulp voor mantelzorgers gemeente Velsen 2018' treedt in werking daags na publicatie in het elektronisch gemeenteblad.

Ter inzage
De regeling is gepubliceerd in het elektronisch gemeenteblad en op de website www.overheid.nl.

Verkeersmaatregelen

Burgemeester en wethouders hebben besloten een individuele gehandicaptenparkeerplaats aan te leggen voor de volgende percelen:

Parkeerplaats aan de Fregat, hoek de Zeiler 14, 1991 ME VELSERBROEK

Van Rijswijkstraat 19, 1951 XG VELSEN-NOORD

Mogelijkheid van bezwaar:
Belanghebbenden kunnen ingevolge de Algemene wet bestuursrecht binnen een termijn van 6 weken na de dag waarop het besluit is bekend gemaakt, schriftelijk (Postbus 465, 1970 AL IJmuiden) dan wel langs elektronische weg (elektronisch formulier op www.velsen.nl; werkt alleen in combinatie met inloggen via DigiD) een gemotiveerd bezwaarschrift indienen bij het college van burgemeester en wethouders van Velsen.

Nadere informatie:
Het verkeersbesluit kunt u inzien bij de receptie in het gemeentehuis, Dudokplein 1 te IJmuiden.

Verkeersmaatregel

Burgemeester en wethouders hebben besloten een individuele gehandicaptenparkeerplaats aan te leggen voor het volgende perceel:

Visseringstraat 24, 1975 BR IJMUIDEN

Mogelijkheid van bezwaar:
Belanghebbenden kunnen ingevolge de Algemene wet bestuursrecht binnen een termijn van 6 weken na de dag waarop het besluit is bekend gemaakt, schriftelijk (Postbus 465, 1970 AL IJmuiden) dan wel langs elektronische weg (elektronisch formulier op www.velsen.nl; werkt alleen in combinatie met inloggen via DigiD) een gemotiveerd bezwaarschrift indienen bij het college van burgemeester en wethouders van Velsen.

Nadere informatie:
Het verkeersbesluit kunt u inzien bij de receptie in het gemeentehuis, Dudokplein 1 te IJmuiden.

Per abuis
Met deze bekendmaking komt de publicatie van 22 maart m.b.t. het adres Verbrande Vlak 35 A te vervallen. Per abuis stond een oud woonadres vermeld.

Verkeersmaatregel

Burgemeester en wethouders van de gemeente Velsen hebben besloten:

Een maximum toegestane snelheid van 30km/u in te stellen door middel van plaatsing van het bord A1 (zone 30km/u) en het bord A2 (einde zone 30km/u) zoals bedoeld in bijlage 1 van het Reglement verkeersregels en verkeerstekens 1990 op het deel van de Grote Hout- of Koningsweg tussen de Wenckebachstraat en het spoor te Velsen-Noord.

Mogelijkheid van bezwaar
Belanghebbenden kunnen ingevolge de Algemene wet bestuursrecht binnen een termijn van 6 weken na de datum waarop het besluit elektronisch is bekend gemaakt in de digitale Staatscourant, schriftelijk (postbus 465, 1970 AL IJmuiden) dan wel langs elektronische weg (elektronisch formulier op www.velsen.nl; werkt alleen in combinatie met inloggen via DigiD) een gemotiveerd bezwaarschrift indienen bij het college van burgemeester en wethouders van Velsen.

Nadere informatie
Het gehele verkeersbesluit kan worden ingezien bij de receptiebalie, stadhuis, Dudokplein 1 te IJmuiden. Vanaf 1 januari 2013 vindt formele publicatie van verkeersbesluiten plaats in de digitale Staatscourant.

Kapmelding

Op de Spitsaak in Velserbroek, nabij de nummers 1 en 3, worden twee essen gekapt. De bomen worden te groot en zorgen voor overlast.

Publicatie beslissingen ingevolge artikel 2.21 en 2.60 wet BRP

Burgemeester en wethouders maken bekend dat na uitvoerig onderzoek is gebleken dat onderstaande personen niet meer woonachtig zijn, op het adres waar zij in de basisregistratie personen van de gemeente Velsen staan ingeschreven.

Hun persoonslijst zal daarom worden opgeschort met als reden: verblijfplaats onbekend. Dit betekent dat zij daardoor formeel niet meer in Nederland woonachtig zullen zijn. Het betreft de volgende personen:

Akin,S.	geb.15-06-1986
Mitkov,M.	geb.08-07-1994
Bojda,Ł.K.	geb.13-02-1989
Mohamud,A.	geb.15-01-1975
Coburn,R.C.	geb.22-11-1975
Okx,S.	geb.03-11-1993
Dielumbaka,M.	geb.07-07-1966
Sakov,V. geb.	29-06-1978
Duijn,D.A.E.	geb.28-01-1985
Sarabon,T.J.	geb.15-11-1972
Gevenç,Z.	geb.30-03-1983
Sneyers,M.L.G.	geb.30-04-1963
Gishimwa,L.	geb.01-01-1990
Spiering,D.B.	geb.14-09-1992
Huiberts,E.R.F.	geb.05-07-1967
Walker,N.R.	geb.15-04-1987
Kuen,M.	geb.03-07-1979
Wijnstra,J.	geb.15-04-1992
Kuiper,R.	geb.03-04-1966
Zijlstra,Y.H.	geb.15-09-1981
Micek,D.R.	geb.31-05-1980

Voor informatie kunt u terecht bij de Publiekszaken, werkeenheid Burgerzaken, tel. (0255) 567200.

Bezwaren
Belanghebbenden kunnen ingevolge de Algemene wet bestuursrecht binnen een termijn van 6 weken na de dag waarop het besluit is bekendgemaakt, schriftelijk (Postbus 465, 1970 AL IJmuiden) dan wel langs elektronische weg (elektronisch formulier op www.velsen.nl; werkt alleen in combinatie met inloggen via DigiD) een gemotiveerd bezwaarschrift indienen bij het college van burgemeester en wethouders.

Markt op nieuwe plek

IJmuiden - De weekmarkt in IJmuiden staat sinds vorige week op een nieuwe plek op het Velserduinplein. Daarom mag hier op woensdagavond en donderdag niet worden geparkeerd. De gemeente verzoekt bewoners en bezoekers hier rekening mee te houden. Bij het plein zijn borden geplaatst. (foto: RTV Seaport/ Ton van Steijn)

Volop voorjaar bij Patrick van Keulen

IJmuiden - Begin maart werd er in ons land nog geschaatst, maar inmiddels is de lente alweer begonnen. Bij Patrick van Keulen Mannenmode/Casual Jeans kun je terecht voor de nieuwste voorjaars- en zomertrends.

Dit voorjaar zijn limegroen en kobalt blauw de opvallendste modekleuren. Dat geldt voor confectie, maar zeker ook voor casual. Scotch & Soda onderscheidt zich dit seizoen opnieuw met uitgesproken prints en verwijzingen naar Amsterdam.
De jongere klanten zijn ook enthousiast over de kleding van Replay, waarop het opvallende logo vaak prominent aanwezig is. Onder een nieuwe outfit draag je natuurlijk schoenen van Rehab. Patrick van Keulen heft een grote collectie sneakers en nette veterschoenen op voorraad!
Mannen met een gevoel voor mode voelen zich zeker thuis in de corners waar Cavallaro, State of Art en Vanguard worden gepresenteerd. Deze kleding laat zich geweldig met elkaar combineren, maar zeker ook met een sportief colbert van bijvoorbeeld Roy Robson. Wie op zoek is naar een overhemd met een hoog draagcomfort, adviseren wij een shirt van Ledûb en Desoto te proberen.
In de confectie is het niet alleen effen wat de klok slaat, want de geruite colberts zijn bezig aan een comeback. De medewerkers vertellen je er graag meer over en geven je tips waarmee je deze comfortabele jasjes het beste kunt dragen.
Je leest het: bij Patrick van Keulen komt iedere man aan zijn trekken. Jong en oud, vader en zoon! Je vindt de winkel aan de Lange Nieuwstraat 787 in Ijmuiden. Zie ook www.patrickvankeulen.nl of volg de winkel op Facebook en Instagram. (foto: aangeleverd)

Zwemmers WVIJ winnen medailles

Regio - IJmuiden - Op 11 en 18 maart vonden de landelijke zwemkampioenschappen van Watervrienden Nederland plaats in respectievelijk Almere en Tilburg. Voor Watervrienden IJmuiden deden dit jaar veertien zwemmers mee, waaronder oud-gedienden als Rik Hofland en Klaas van Beek, maar ook een groot aantal jonge zwemmers in de leeftijd van 12 tot 15 jaar sleepten diverse podiumplaatsen binnen.
Mike Tjepkema en Bart de Waard zijn de nieuwe lichting van succesvolle zwemmers en sleepten meerdere medailles uit het water. In de categorie C (12-13 jaar) nam Mike drie keer zilver mee naar huis: op de 100 vrij, rug en vlinder. In de categorie jongens D (14-15 jaar) sloeg Bart de Waard zijn slag met twee gouden (200 vrij en rug), een zilveren (100 vrij) en twee bronzen medailles (100 rug en vlinder). Bij de meisjes C haalde Xanthe van Vuuren een bronzen plak op de 100 vrij.
Rik Hofland kwam op vijf afstanden uit en moest alleen op de 100 vlinder een podiumplaats aan zich voorbij laten gaan. Op de 200 vrij en wissel en op de 100 vrij was hij de snelste en de op de 100 wissel was hij tweede. Met het heren estafette team haalde Rik Hofland samen met Klaas van Beek, Erno Vriens en Chris van Vliet een gouden plak binnen op de 4 x 100 vrij. Grith Sigsgaard haalde bij de vrouwen twee medailles: goud op de 200 school en brons op de 100 school.
Al met al een kampioenschap om tevreden op terug te kijken, aldus de trainers Ron Blok, Piet Wullaert en Hans van Vastenhoven. Afgelopen seizoen degradeerde WVIJ naar de tweede klasse van de competitie, maar in het huidige seizoen staat de ploeg op de eerste plaats van de tweede klasse. Met nog 1 competitiedag te gaan moet het kampioenschap binnen te halen zijn.

Proef de lente in Café Middeloo

Driehuis - Er waait een frisse wind door Café Middeloo. Onder leiding van Bart Gerrits en Esmée Koster, die het café aan de Driehuizerkerkweg in het najaar overnamen, is geschoven met het meubilair, heeft de menukaart een metamorfose ondergaan en worden regelmatig leuke activiteiten georganiseerd.
De gemoedelijke huiskamersfeer is gewoon gebleven, iets dat door veel mensen wordt gezien als het belangrijkste kenmerk van Middeloo.
Bezoekers kunnen in het café terecht voor een kop koffie, een lekker speciaalbiertje, een goed glas wijn en iets te eten. De menukaart is onlangs vernieuwd en bevat meer verschillende gerechten dan voorheen. Middeloo is een plek waar je met vrienden of je gezin heengaat als je er even uit wilt. Bart en Esmée organiseren regelmatig leuke activiteiten, zoals een pubquiz, een gin tonic-avond en muziekoptredens. Zaterdag 31 maart staat Proef de lente op het programma, waarbij zes verschillende lentebieren (van de tap) kunnen worden geproefd. De middag wordt afgesloten door het Robbert Fossen Trio, dat semi-akoestische blues, soul, gospel, country en folk speelt. Proef de lente begint om 14.00 uur, de muziek start 's avonds.
Middeloo is dagelijks vanaf 11.00 uur geopend, behalve op maandag. Op de hoogte blijven van de activiteiten en bijvoorbeeld de speciaalbieren van de tap? Volg het café dan op Facebook of Instagram. Zie ook www.middeloo.nl. (foto: Friso Huizinga)

Voetballen voor Visserhuis

IJmuiden - In het weekend van 8 en 9 juni wordt er bij voetbalvereniging SVIJ 24 uur lang gevoetbald voor het W.F. Visserhuis. Op vrijdagmiddag gaan de Guppen als eerste van start. Deze allerkleinsten zullen hun kunsten dat weekend zelfs twee keer vertonen. Daarna wordt er direct doorgepakt in de vorm van 'Walking Football', dat in het leven is geroepen voor de 60-pussers die nog steeds geen genoeg krijgen van het aloude voetbalspelletje.
De vrijdagavond staat compleet in het teken van reünie-voetbal. Achter de schermen wordt hard gewerkt om het ludieke evenement op een waardige manier af te sluiten. In de wandelgangen wordt gesproken over een wedstrijd tussen heel veel oudgedienden in de vorm van Oud Telstar tegen Oud SVIJ. Nu is het natuurlijk de vraag of dit gerucht tot waarheid bestempeld wordt. De organisatie hoopt daar binnenkort meer uitleg over te kunnen geven.

COLOFON

de Hofgeest

Verschijnt donderdag

EDITIE 8
VELSERBROEK, DRIEHUIS, VELSEN-Z., SANTPOORT-Z. EN SANTPOORT-N.

de Jutter

Verschijnt donderdag

EDITIE 9
IJMUIDEN & VELSEN-N.

Kantooradres
Zeeweg 189-191
1971 HB IJmuiden
Tel. 0255-533900

Openingstijden
ma. t/m do. 09.00-17.00 uur
vrijdag 09.00-15.00 uur

Aanleveren van advertentie
Dinsdag voor 17.00 uur
verkoop@jutter.nl
verkoop@hofgeest.nl

Advertentieverkoop
Jeroen van Duijn
Mobiel 06-33836478
Gerda Ritskes
Mobiel 06-45708874
Ellen Gouda
Mobiel 06-51128572

Advertentie-tarieven
op aanvraag

Aanleveren van kopij
Dinsdag voor 14.00 uur
redactie@jutter.nl
Maximum aantal woorden: 300

Chef redactie
Friso Huizinga

Redactie
Karin Dekkers
Marja van der Wulp
Joop Wayenberg

Directie
Frits Raadsheer
Mobiel 06-53951836

Bladmanager
Veroni Pereboom
Mobiel 06-30695175

Kabalen
Opgave gratis advertenties voor www.jutter.nl/kabalen-opgeven

Druk:
Janssen/Pers Rotatiedruk

Verspreiding en bezorgklachten:
www.verspreidnet.nl
Tel. 0251-674433

Centrale administratie
Visserstraat 10
1431 GJ Aalsmeer
Tel. 0297-341900

Uitgave van
Kennemerland PERS B.V.

Oplage de Hofgeest: 13.900
Oplage de Jutter: 18.800

Ingezonden brieven
Eenieder staat het vrij te reageren op artikelen of zijn mening te geven op ontwikkelingen die spelen binnen de gemeente. Uw ingezonden brief dient echter ondertekend te worden ingestuurd, dus voorzien van naam, adres, telefoonnummer en/of e-mailadres. Deze gegevens worden niet volledig in de krant gepubliceerd; wél naam en woonplaats. Anoniem ingezonden brieven worden niet in behandeling genomen. De redactie behoudt zich het recht voor brieven te weigeren dan wel te redigeren of in te korten. Houd maximaal 300 woorden aan.

Let op
Nadrukkelijk maken wij u er op attent, dat door ons in deze krant geproduceerd advertentie-,foto-,en/of tekstmateriaal niet beschikbaar wordt gesteld aan derden. Dus ook niet per e-mail, fotokopie of anderszins zonder uitdrukkelijke, schriftelijke toestemming van de uitgever!

WWW.HOGEEST.NL
WWW.JUTTER.NL

Inspirerende verhalen tijdens Lenteborrel

Velsen-Zuid - De businessclub van het Rabobank IJmond Stadion was donderdagavond gereserveerd voor misschien wel de belangrijkste inwoners van de regio. Meer dan 200 vrijwilligers van lokale verenigingen en stichtingen waren naar Velsen-Zuid gekomen voor de jaarlijkse Lenteborrel van Rabobank IJmond. Het was zo druk dat er extra stoelen bijgeplaatst moesten worden.

Rabobank IJmond ondersteunt het lokale verenigingsleven al vele jaren met donaties en sponsoring, maar ook met het delen van kennis en het verbinden van partijen. Op de Lenteborrel komen vrijwilligers van de meest uiteenlopende organisaties met elkaar in contact. Dit heeft al tot mooie samenwerkingen geleid, zoals IJmond Hockey en de Pikeursprijs van de IJmond.
De bank had Marius Smit uitgenodigd om te komen vertellen over Plastic Whale. Wat begon met ergernis over de grote hoeveelheid plastic flesjes op een strand in Borneo, groeide uit tot een succesvolle sociale onderneming die mensen bewust maakt van het mondiale afvalprobleem. Smit liet zich inspireren door John F. Kennedy en zijn droom om een mens op de maan te zetten. „Hij moest alle onmogelijkheden overwinnen om dat voor elkaar te krijgen", aldus de Amsterdammer. 'Van dat soort innovatiekracht krijg ik energie. Op een zeker moment heb ik besloten het gewoon te gaan doen en mij niet te laten weerhouden door de angst om te falen."
Smit is tegenwoordig professioneel plasticvisser, maar dat ging niet vanzelf. „Met veel doorzettingsvermogen is het uiteindelijk gelukt een sloep te bouwen van Amsterdams grachtenplastic. Inmiddels hebben wij een kleurrijke vloot van negen boten waarmee wij met groepen het water op gaan om plastic te vissen. Na jaren van pionieren is er een businessmodel ontstaan waarmee wij de wereld een stukje mooier maken. Dat is de kracht van doen. Er is zo veel mogelijk als je met de juiste mensen samenwerkt en blijft geloven in waar je mee bezig bent."
Zes lokale verenigingen toonden met hun successtory aan dat je met elkaar tot mooie dingen in staat bent. Team Danielle, opgericht na het overlijden van de 21-jarige Danielle uit Velserbroek, maakt jongeren bewust van de gevolgen van XTC-gebruik. Dat doen ze niet met een opgeven vingertje, maar door voorlichting te geven en met jongeren in gesprek te gaan. Annabel Aardenburg vertelde over het succes van de Broedmachine Beverwijk, een plek op de Meubelboulevard waar 20 creatievelingen hun ideeën uitwerken. De eigenaar van het pand rekent een lage huur en draagt op die manier een steentje bij aan de Broedmachine. Het Pieter Vermeulen Museum gaf uitleg over Velsen geen bende, een project waarbij kinderen de straat op gaan om zwerfvuil op te ruimen en volwassenen aanspreken op hun gedrag. Joske Haver van de Visenloop IJmuiden vertelde over de ambities om meer deelnemers en dus meer geld voor KWF Kankerbestrijding te realiseren. Het laatste woord was aan de Stichting Esdégé Reigersdaal, die fietsers met een beperking samen met een begeleider de Mont Ventoux laat beklimmen. „Hun beperking verdwijnt niet, maar ze leren wel doorzetten en maken nieuwe vrienden. Dat is heel waardevol."
Traditiegetrouw ging aan het einde van de Lenteborrel de inschrijving voor de Rabobank Fietsdag op zondag 10 juni 2018 van start. Meer dan 80 verenigingen en stichtingen schreven zich direct in. Vorig jaar deden er meer dan 4.000 fietsers mee, wat de clubs gezamenlijk 45.000 euro opleverde. Inschrijven kan via www.rabobank.nl/ijmond. (foto: Hans Lammers)

Terrasseizoen van start op Landgoed Duin & Kruidberg

Santpoort-Noord - In de mooiste achtertuin van Noord-Holland bevindt zich het terras van Landgoed Duin & Kruidberg. Met uitzicht over de voormalige Engelse tuin van Mevrouw Hogan waant u zich even op vakantie.
Relaxen, ontspannen en gezelligheid zijn de kernwoorden voor een heerlijke tijd op het terras. De menukaart varieert van een broodje carpaccio tot een 3-gangen Menu van de Markt. Door de open keuken kunt u meegenieten met de werkzaamheden van de chef.
Achter de bar worden de lekkerste cocktails geshaket en verschillende biertjes getapt. Loungen mag op het terras zeker niet ontbreken. Er is plek voor een borrel met vrienden, familie, collega's of gewoon met zijn tweeën.
Het team van Duin & Kruidberg ontvangt u graag dagelijks vanaf 10.00 uur met verse koffie en huisgemaakt gebak. Alvast een voorproefje? Bekijk snel de menukaart op www.brasseriedenk.nl of volg het landgoed via social media @ brasseriedenk. (foto: aangeleverd)

FAMILIEBERICHTEN
NU OOK ONLINE

Typisch IJmuiden

Door Erik Baalbergen

Erik Baalbergen legt wekelijks een typisch IJmuidens beeld vast, naar aanleiding van de actualiteit, een bijzondere gebeurtenis, een evenement of gewoon vanwege de mooie taferelen die IJmuiden biedt. Achter elke foto schuilen wetenswaardigheden over IJmuiden. Deze week aandacht voor het sluiswachterskantoortje bij de Kleine Sluis.

Aan het Sluisplein, een beetje verstopt in de bocht bij de brug over de Kleine Sluis en de Zuidersluis, staat een klein gebouwtje van twee verdiepingen met crème-wit geschilderde gevels en een pannendak. Het is een voormalig sluiswachterskantoor en staat op de Velsense lijst van gemeentelijke monumenten. Het kantoor is rond 1900 gebouwd in opdracht van het toenmalige Departement van Waterstaat als havenkantoor voor de sluismeester en sluiswachters. Daarvoor, tot 1901 huist het sluispersoneel in een klein achtzijdig wachthuisje aan de zuidkant van de Kleine Sluis.
Het nieuwe, uit bakstenen opgetrokken gebouw bestaat uit een vierkant kantoor met een portaal en een kleiner vierkant blok op de zuidwesthoek. In 1901 wordt de nieuwbouw betrokken. Vanuit het kantoor heeft het sluispersoneel een goed overzicht over het reilen en zeilen in en rond de oude sluizen. In 1909 wordt het kantoor uitgebreid met een aanbouw op de zuidoosthoek van het oorspronkelijke grote vierkant, in dezelfde stijl, naar ontwerp van ingenieur Marinkelle van Waterstaat. De aanbouw is bestemd voor de hulpsluismeester.
Rond 1960 worden er twee nieuwe gebouwtjes bij de sluizen bijgebouwd. Deze zijn bestemd voor de bediening van de sluisdeuren en de bruggen over de buitenhoofden. Na de ingebruikname van deze bedieningsgebouwen wordt een groot deel van het oude sluiswachterskantoor verhuurd aan de waterpolitie. Eén ruimte blijft in gebruik als wachtlokaal voor de sluiswachters. Begin jaren zestig worden de bakstenen gevels wit geschilderd. Later wordt het gebouw ook gebruikt door de onderhoudsdienst van de sluizen.
Voor het sluiswachterskantoor lijken in de jaren negentig van de vorige eeuw donkere tijden aan te breken. Het Noordzeesluizencomplex wordt gerenoveerd. De bedrijfszekerheid wordt verbeterd en de waterkering van het complex wordt aangepast aan de Deltawet. Na de renovatie moet het complex weer vijftig jaar meekunnen zonder ingrijpende renovatie- en herstelwerkzaamheden. Tussen 1996 en 2001 zijn de Kleine Sluis en de Zuidersluis aan de beurt. De Kleine sluis wordt gereconstrueerd en vergroot. De Zuidersluis wordt grondig gerenoveerd en de draaibruggen worden gereviseerd.
Het in slechte staat verkerende sluiswachterskantoor wordt afgebroken en de grond eronder wordt gesaneerd. In 1998-1999 wordt het sluiswachterskantoor weer in de oorspronkelijke vorm opgebouwd.
Op 1 november 2001 komt het kantoor nog in het nieuws, als kroonprins Willem Alexander en zijn verloofde Máxima, tijdens hun kennismakingstocht door de provincie en een bezoek aan IJmuiden, een plaquette aan de zuidgevel onthullen ter gelegenheid van de 125ste verjaardag van de ingebruikstelling van het Noordzeekanaal.
Sindsdien leidt het karakteristieke gebouwtje daar beneden in de bocht bij de Kleine Sluis een beetje teruggetrokken bestaan...

Introductie-avond bij Odd Fellows

Velsen-Zuid - Voor degenen die altijd al hebben willen weten wat de Odd Fellows zoal doen op een logeavond in hun verenigingsgebouw aan de Stationsweg in Velsen-zuid, is er nu de mogelijkheid om dit zelf mee te maken. Deze gelegenheid doet zich voor op donderdag 5 april vanaf 19.30 uur in het gebouw van de Odd Fellows aan de Stationsweg 95 in Velsen-Zuid.
Wilt u eens een dergelijke avond bij wonen, dan bent u en ook uw partner van harte welkom op donderdag 5 april a.s. De ontvangst is die avond vanaf 19.30 uur. U wordt ontvangen door leden van de IJmondloge. De eerste kennismaking zal onder het genot van een kop koffie of thee best lukken. Daarna zullen wij ons nader aan u voorstellen o.a. met een stukje geschiedenis over onze organisatie. Zoals ook tijdens een logeavond voor leden gebruikelijk is, gaan wij na de koffie naar boven, naar de ontmoetingsruimte, waar we in alle rust naar wat muziek, tekst en uitleg zullen luisteren. Na afloop van deze bijeenkomst gaan we weer naar beneden, naar de recreatieruimte. Daar kunnen we dan van een drankje en hapje genieten en zal er alle gelegenheid zijn om vragen te stellen.
De vorige introductieavond was op 30 november 2017. Er was toen voldoende belangstelling en de sfeer beviel blijkbaar zo goed dat zich al direct een nieuw lid aanmeldde. Met deze introductieavonden, die geheel vrijblijvend toegankelijk zijn, willen Odd Fellows mensen bereiken, waarvan zij menen dat die de extra factor bezitten, die hen tot een geschikt Odd Fellow zou kunnen maken, zoals levenservaring, leergierigheid, inhoud en persoonlijkheid. Mensen dus, die hun nieuws- en leergierigheid willen bevredigen, zich persoonlijk willen ontplooien en willen deelnemen aan gezelligheid in een vriendenclub. Zij willen hun vereniging laten groeien door verjonging en vernieuwing, met mensen die een nieuwe uitdaging niet uit de weg gaan. Zo hopen Odd Fellows mee te werken aan een betere samenleving.
De IJmondloge kent leden van alle leeftijden, dus 'jong en oud' zijn in principe welkom. Zie ook www.oddfellows-velsen.nl. (foto: aangeleverd)

80 euro
bedtextiel cadeau
bij aankoop van een
bedbodem en matras

80 JAAR 1938 2018

EEN GOEDE NACHTRUST BEGINT MET EEN GOED SLAAPADVIES

van Meeuwen
BEDDEN
Daar droom je van

1938 - 2018

Rijksstraatweg 67-71 Haarlem Tel. 023 - 525 49 56
www.vanmeeuwenbedden.nl

★ Gratis parkeren voor de deur ★ Gratis haal en thuisbreng service
★ Zondag en maandag gesloten

• haringen • muskietennetten • camping kacheltjes • toiletvloeistof • zwemvesten • schepjes •

ARMY GOODS BV • klein- en groothandel

BACO

Like us on Facebook ZOEK OP BACO ARMY GOODS!

IMPORT EXPORT

KROMHOUTSTRAAT 38-40 IJMUIDEN • TEL. 0255-511612
BORDEN VOLGEN RICHTING IJMUIDEN AAN ZEE • RUIM 1000 M² WINKELPLEZIER
* zetfouten en prijswijzigingen voorbehouden www.baco-army-goods.nl

Leuk om te krijgen of weg te geven: Baco Kado Bon!

WIJ ZIJN OPEN OP:
ma. 13.00 - 17.30 uur
di. t/m vr. 09.30 - 17.30 uur
za. 09.30 - 17.00 uur

Dames softshelljassen vanaf €45.00
Lang model €64.95

Rugtassen klein en groot, keuze uit 30 modellen, vanaf €8.95

T-shirts met print €19.95

Windjacks, softshelljassen en voorjaarsjassen, vanaf €45.00

Dames- en herenpetten vanaf €4.95

Jerrycans voor water of benzine vanaf €7.95

Diverse gri sport wandelschoenen vanaf €69.95

Turbo spinbrander €59.95

dompelpompen • tentrubbers • grondzeilen • kooktafels • party grill • schepjes • grondzeilen • tarpzeilen • impregneerspray • vaten • tentjes •

tentrubbers • grondzeilen • kooktafels • party grill • schepjes • grondzeilen • tarpzeilen • impregneerspray • vaten • tentjes • sluitjezakken •

• koelboxen • haringen • muskietennetten • camping kacheltjes • toiletvloeistof • zwemvesten •

WONEN.NL
MAAK VAN JE HUIS JOUW DROOMHUIS!

4 X PER JAAR IN ONZE KRANTEN!

Bakkerij LEO WIJNKER

Pasen
Geldig 30 en 31 maart

ROOMBOTER CROISSANTS

3 +1 GRATIS

Kennemerlaan 50 - 1972 EP IJmuiden Tel 0255 510051

WAT is er TE DOEN

DONDERDAG

29 MAART

Koffieochtend in Bibliotheek Velserbroek. Van 10.30 tot 12.00 uur.

Buitenplaats Beeckestijn: Tentoonstelling 'Amulet'. Geopend van 11.00 tot 16.00 uur. Toegang 4 euro.

(foto: aangeleverd)
Kennemer Theater, Kerkplein 1 Beverwijk: Tineke Schouten met 'T-splitsing'. Aanvang 20.15 uur.

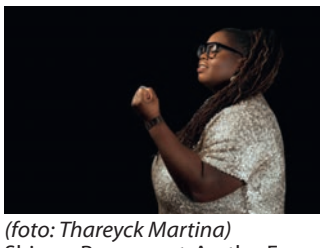

(foto: Thareyck Martina)
Shirma Rouse met Aretha Franklin ' The Queen of Soul' Celebration Tour in De Vest in Alkmaar, 20.15 uur.

VRIJDAG

30 MAART

Goede Vrijdag

(foto: aangeleverd)
André van Duin opent kaasmarktseizoen 2018 in Alkmaar, 10.00 uur.

Religieuze bijeenkomst in De Kapel, Potgieterweg 4 Bloemendaal. Thema: 'Rafels met Pasen'. Aanvang 10.30 uur.

Buitenplaats Beeckestijn: Tentoonstelling 'Amulet'. Geopend van 11.00 tot 16.00 uur. Toegang 4 euro.

(foto: aangeleverd)
Pieter Vermeulen Museum: Tentoonstelling 'Waterwijs'. Voor iedereen vanaf 4 jaar. Open van 13.00 tot 17.00 uur.

Paaskien in wijkcentrum De Stek, Heirweg 2 Velsen-Noord. Aanvang 19.00 uur.

Paasviering in De Naaldkerk, Frans Netscherlaan 12 Santpoort-Noord. Vanaf 19.30 uur.

(foto: aangeleverd)
Nouvelle Philharmonie Trio in 't Mosterdzaadje, Kerkweg 29 Santpoort-Noord. Aanvang 20.00 uur. Toegang gratis, bijdrage in de onkosten wenselijk.

(foto: aangeleverd)
Pupquiz bij Grandcafé Mezza Luna, Mient 1, Castricum. Aanvang 20.00 uur.

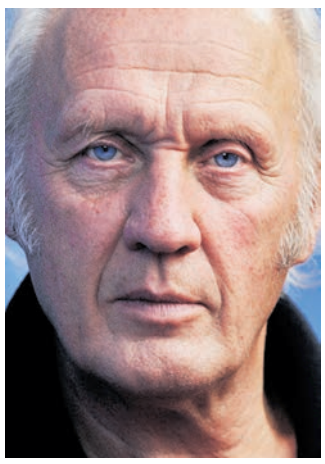

(foto: Pim Ras)
Stadsschouwburg Velsen: Nieuwe voorstelling Herman van Veen. Aanvang 20.15 uur.

(foto: Marcel Hakvoort)
Rowwen Heze in Podium Victorie in Alkmaar, 20.15 uur.

ZATERDAG

31 MAART

Buitenplaats Beeckestijn: Gesloten in verband met een huwelijk in het hoofdhuis.

Zee- en Havenmuseum IJmuiden open van 13.00 tot 17.00 uur. Expositie 'Kom luisteren met smartphone of tablet', '100 jaar staaltransport in de IJmond'. 3 Speurtochten voor kinderen van kleuter tot puber. Motorendraaimiddag van 13.00 tot 17.00 uur.

Paaseierenzoektocht in Speeltuin Santpoort. Aanvang 13.30 uur.

Country dansavond in wijkcentrum De Stek in Velsen-Noord. Aanvang 20.00 uur, zaal open 19.30 uur.

(foto: Piek)
Kennemer Theater, Kerkplein 1 Beverwijk: 'Mooi weer vandaag', met Bram van der Vlugt, Nettie Blanken en anderen. Aanvang 20.15 uur. Voorbespreking om 19.15 uur.

Paaszaterdag met Engelbert Wigchert in De Naaldkerk, Frans Netscherlaan 12 in Santpoort-Noord. Aanvang 21.30 uur.

ZONDAG

1 APRIL

Eerste Paasdag

Kofferbakmarkt op het Velserduinplein (achter de Hema) gaat NIET door in verband met de voorspelde kou.

MindWalk outdoortraining. Start NP Zuid Kennemerland, ingang Duin en Kruidberg. Van10.00 tot 11.00 uur.

(foto: aangeleverd)
IVN-natuurwandeling in de Wimmenummerduinen start 10.00 uur bij het Sportcentrum aan de Watertorenweg in Egmond aan Zee. Meer informatie: hanneke@ivnnkl.nl.

Kinderwoorddienst, voortgegaan door Ton Hekkenberg. De Naaldkerk, Frans Netscherlaan 12 Santpoort-Noord. Aanvang 10.30 uur. Na de viering kunnen de kinderen eieren zoeken.

Paaszondag met religieuze bijeenkomst met ds. Menno Hofman. Theam Rafels met Pasen. Potgieterweg 4 Bloemendaal. Aanvang 10.30 uur.

(foto: aangeleverd)
Forteiland geopend voor publiek. Afvaart met de Kon. Emma om 10.45, 12.45 en 15.10 uur. Retour naar keuze om 13.00, 15.15 of 17.15 uur.

Buitenplaats Beeckestijn: Gesloten

(foto: aangeleverd)
Koffieconcert Gabriele van der Linden en Tiago Lageira op Ruine van Brederode in Santpoort-Zuid. Van 11.30 tot 13.00 uur.

Zee- en Havenmuseum IJmuiden**: Gesloten**.

Pieter Vermeulen Museum: Tentoonstelling 'Waterwijs'. Voor iedereen vanaf 4 jaar. Open van 13.00 tot 17.00 uur.

(foto: aangeleverd)
Gratis Paas-rondleiding Een Zee van Staal. De wandeling begint om 14.00 uur vanaf de engtree van het park, hoek Bosweg en de Reyndersweg in Wijk aan Zee.

(foto: aangeleverd)
Optreden Full Count in Café Bartje, Hoofdstraat Santpoort-Noord. Aanvang 17.00 uur.

(foto: aangeleverd)
Henk Haanraads (The Chief) speelt in café De Vriendschap in Akersloot, 21.00 uur.

MAANDAG

2 APRIL

Tweede Paasdag

(foto: aangeleverd)
Zee- en Havenmuseum IJmuiden **extra** open van 13.00 tot 17.00 uur. Expositie 'Vissersschepen' door Jan de Reus, '100 jaar staaltransport in de IJmond'. 3 Speurtochten voor kinderen van kleuter tot puber.

'Of Sorrows and Dances', muziek uit de 15e tot en met de 17e eeuw in 't Mosterdzaadje, Kerkweg 29 Santpoort-Noord. Aanvang 15.00 uur. Toegang gratis, bijdrage in de onkosten wenselijk.

(foto: aangeleverd)
Pasen op de Ruïne van Brederode. De poort staat open voor bezoekers. Rondleiding door de Ruïne om 11.30, 13.00 en 14.30 uur.

DINSDAG

3 APRIL

Socius belastinghulp. Van 09.00 tot 11.00 uur kunnen mensen in Bibliotheek Velsen een les volgen om te leren hoe je zelfstandig de belastingaangifte kan doen. Dit gaat op afspraak.

Kledingbeurs Het Kruispunt van 10.00 tot 12.00 uur in Velserbroek.

Repair Café van 13.30 tot 16.00 uur. In de Spil in IJmuiden.

(foto: The Nylons)
Stadsschouwburg Velsen: Canadese a capella-sensatie The Nylons nemen afscheid met hitshow. Aanvang 20.15 uur.

WOENSDAG

4 APRIL

OIG tweedehandswinkel GESLOTEN aan de Industriestraat IJmuiden.

Zee- en Havenmuseum IJmuiden open van 13.00 tot 17.00 uur. Expositie 'Vissersschepen' door Jan de Reus, '100 jaar staaltransport in de IJmond'. 3 Speurtochten voor kinderen van kleuter tot puber.

Pieter Vermeulen Museum: Tentoonstelling 'Waterwijs'. Voor iedereen vanaf 4 jaar. Open van 13.00 tot 17.00 uur. Workshop knutselen 13.30-15.30 uur. Kosten 1,50 bovenop de entreeprijs.

Opening nieuwe skatebaan in Velserbroek door de wethouder. Er zal een professionele skater zijn stunts laten zien en er worden gratis pannenkoeken gebakken door vrijwilligers van jongerencentrum De Koe. Om 15.30 uur demo, 16.00 uur opening en om 16.15 uur start skate-wedstrijd.

Ontmoetingsavond bij Rotary IJmond, Theeschenkerij Velsen-Zuid. Aanvang 20.00 uur. Iedereen is van harte welkom.

(foto: Wim Lanser)
Stadsschouwburg Velsen: The African Mamas met Leoni Jansen brengen eerbetoon aan Miriam Makeba. Aanvang 20.15 uur.

DONDERDAG

5 APRIL

Koffieochtend in Bibliotheek Velserbroek. Van 10.30 tot 12.00 uur.

Rouwspreekuur in de rouwhuiskamer Alice Loeters persoonlijke uitvaartzorg, Frans Netscherlaan 12 Santpoort-Noord. Van 11.00 tot 12.00 uur.

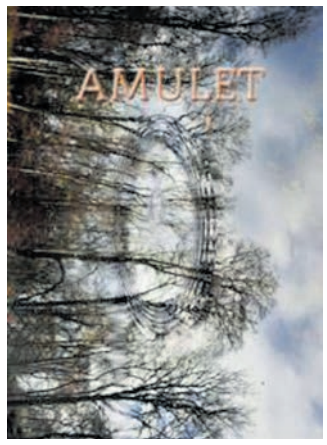

(foto: aangeleverd)
Buitenplaats Beeckestijn: Tentoonstelling 'Amulet'. Geopend van 11.00 tot 16.00 uur. Toegang 4 euro.

(foto: aangeleverd)
Introductie-avond bij Odd Fellows, Stationsweg 95 in Velsen-Zuid. Vanaf 19.30 uur.

(foto: aangeleverd)
Lezing en training door huisarts Juriaan Galavazi in Stadsschouwburg & Philharmonie Haarlem. Aanvang 19.30 uur, inloop vanaf 19.00 uur. Kaarten zijn te koop via www.dokterjuriaan.nl.

(foto: Piek)
Kennemer Theater, Kerkplein 1 Beverwijk: 'Roem' met Victor Reinier en Renée Soutendijk. Aanvang 20.15 uur. Voorbespreking 19.15 uur.

rtv Seaport
de lokale omroep voor Velsen

Aanmelden
gratis nieuwsbrief via
nieuws@rtvseaport.nl

rtvseaport.nl/agenda

Televisie: Ziggo 40
Radio: 107.8 FM ether & 89.0 FM kabel

Op tweede Paasdag zijn wij open

Ook voor de beste 'PAAS-DEALS' gaat u naar... Goodnight Slaapkamers!

VELDA

VELDA BOXSPRING SCANDIC
160/180 x 200/210 cm

~~2.198,-~~
1.498,-*

·Incl. hoofdbord Edge of Twist
·Gestoffeerde pocketveermatrassen medium of firm
·Comfortschuim topdekmatras

Elektrisch verstelbare uitvoering: ~~3.108,-~~ 2.498,-

auping
Auping nights, Better days

AUPING ESSENTIAL
160/180/200 x 200 cm

~~2.920,-~~
2.699,-*

·Incl. houten hoofdbord & Auping spiraalbodems
·Auping Inizio pocketveermatrassen (met latex comfortlaag) soft, medium, firm of extra firm

Elektrisch verstelbare uitvoering: ~~4.595,-~~ 4.199,-

MINTJENS
SLEEPLINE

MINTJENS BRONX
180 x 200 cm

~~2.464,-~~
1.869,-*

·Incl. hoofdbord & Comfort lattenbodem
·Velda Wellness pocketveermatrassen (met comfortschuim comfortlaag) medium of firm

Elektrisch verstelbare uitvoering: ~~2.002,-~~ 2.299,-

VELDA

VELDA BOXSPRING FLY
160/180/200 x 200/210 cm

~~2.798,-~~
1.998,-*

·Incl. hoofdbord
·Velda Wellness pocketveermatrassen (met comfortschuim comfortlaag) medium of firm

Met Moonlight matrassen (met latex comfortlaag): ~~3.598,-~~ 2.398,-

PULLMAN

PULLMAN SELECT
160/180 x 200/210 cm

~~2.999,-~~
2.699,-*

·Incl. hoofdbord
·Pullman Silverline Premier pocketveermatrassen (met comfort-schuim comfortlaag) medium of firm

Elektrisch verstelbare uitvoering: ~~3.999,-~~ 3.599,-

VELDA

VELDA BEST DEAL
160/180 x 200 cm

~~2.405,-~~
1.599,-*

·Incl. hoofdbord Edge of Twist
·Velda Moonlight pocketveermatrassen (met latex comfortlaag) medium of firm

Elektrisch verstelbare uitvoering: ~~3.413,-~~ 2.699,-

auping
Auping nights, Better days

AUPING BOXSPRING ORIGINAL
160/180/200 x 200 cm

~~2.635,-~~
1.999,-*

·Incl. hoofdbord Dublin
Auping Inizio pocketveermatrassen (met latex comfortlaag) soft, medium, firm of extra firm

Elektrisch verstelbare uitvoering: ~~4.385,-~~ 3.999,-

Altijd tópdeals bij Goodnight...

Naast de hier genoemde deals hebben wij er nog veel meer.
En alleen tijdens de Paasdagen extra voordelig!
Uw nieuwe bed nog niet gevonden? Kijk voor meer op:
www.goodnight.nl

Wij geven graag een objectief én deskundig advies over welk bed qua ligcomfort en ondersteuning bij ú past.

Goodnight
slaapkamers

Altijd Goedemorgen!
Spaarneweg 18 | Woonboulevard Cruquius
T 023 - 529 39 84 E info@goodnight.nl
GN Slaapkamers GNslaapkamers
*Vraag naar de actievoorwaarden in de winkel

Met 5000 m² de **grootste** slaapkamer van Nederland!

7 DAGEN PER WEEK OPEN!

CBW-erkend

auping plaza · TEMPUR · PULLMAN · Kuperus · swissflex swiss made. swiss quality. · ubica · EASTBORN SLAAPSYSTEMEN

Complete make-over voor Kruidvat Velserbroek

Velserbroek - Klanten uit Velserbroek en omgeving kunnen voor alle health- en beautyproducten terecht bij de vernieuwde Kruidvat-winkel aan de Galle Promenade 50. De winkel heeft een complete make-over gehad. Naast de nieuwe, overzichtelijke en toegankelijke inrichting vinden klanten hier een uitgebreid assortiment, het vertrouwde voordeel en wekelijks verrassende aanbiedingen.

Winkelmanager Zahra Parandoush kijkt uit naar de opening van de vernieuwde winkel en vertelt: „Dankzij de make-over is de winkel overzichtelijker en toegankelijker geworden. Klanten kunnen hier met veel plezier winkelen en genieten van het vertrouwde voordeel van Kruidvat en verrassende aanbiedingen. Samen met mijn team nodig ik iedereen uit Velserbroek en omgeving van harte uit om langs te komen in de compleet vernieuwde winkel!"
De health- & beautyproducten worden in de nieuwe Kruidvat winkel op een overzichtelijke manier gepresenteerd. Zo vinden klanten de wekelijkse aanbiedingen en acties in het hart van de winkel. De babyproducten staan achterin, zodat (aanstaande) moeders en vaders in alle rust het uitgebreide aanbod kunnen bekijken. Klanten van de nieuwe Kruidvat winkel in Velserbroek kunnen met een Jouw extravoordeelkaart profiteren van cadeaus, korting, speciale koopavonden en persoonlijke extra aanbiedingen. (foto: aangeleverd)

Eetproblemen bij kinderen met autisme

Regio - Mensen met autisme kunnen problemen hebben op het gebied van verbeelding, sociale relaties en sociale communicatie. Autisme is onzichtbaar en wordt niet altijd goed begrepen of onderkend.
In het kader van de Nationale Autismeweek in de week van 31 maart tot en met 7 april organiseert het Autisme Informatie Centrum (AIC) Haarlem op vrijdag 6 april een thema-ochtend over eetproblemen bij kinderen met autisme. Hiervoor worden ouders/verzorgers van kinderen met autisme of een vermoeden daarvan van harte uitgenodigd. Annemiek van Maanen, verpleegkundig specialist bij autisme expertisecentrum Yulius, zal deze ochtend een presentatie geven.
Kinderen met een autismespectrumstoornis kunnen problemen hebben met eten. Deze kinderen hebben een sterke voorkeur of afkeur van bepaald voedsel, eten selectief en/of weigeren voedsel met een bepaalde structuur of kleur. Steeds duidelijker wordt dat de verstoorde sensorische informatieverwerking van invloed is op de eetproblematiek.
De lezing vindt plaats op de Oostvest 60 in Haarlem. Het programma duurt van 9.30 tot 12.00 uur en is gratis toegankelijk. Aanmelden kan via aichaarlem@hotmail.com.

Prins Makelaardij weer terug op het oude nest

IJmuiden - „Ik weet weer wat het is om te verhuizen", zegt makelaar Cocky Luttikhuizen. Onlangs verhuisde de makelaardij van de Havenkade terug naar Kennemerlaan 162, waar de makelaardij 50 jaar geleden is begonnen. Prins Makelaardij is gevestigd op de eerste verdieping. Fortgens Adviesgroep heeft de benedenverdieping.
„De oude heer Prins en mijn vader, Antoon Luttikhuizen, waren toen de makelaars. De jonge meneer Prins is inmiddels met pensioen en nu zit ik hier weer waar het allemaal begon. Ik heb hier als 16-jarige een kantoorbaantje gehad, als vakantiewerk. Het is dus nog echt een familiebedrijf, ik ben inmiddels meer dan 28 jaar makelaar."
Cocky is heel blij met de nieuwe stek, vooral ook omdat Fortgens Adviesgroep hier ook hypotheekadvies kan geven. „Dat is een belangrijke meerwaarde voor de makelaardij. Mensen zijn natuurlijk niets verplicht, maar het is wel gemakkelijk om hier meteen advies te vragen."
Prins Makelaardij is per 1 januari verhuisd naar Kennemerlaan 162 en daar is de eerste maanden van het jaar flink gerenoveerd. Maar nu is het kantoor van Prins Makelaardij een plaatje geworden.
Voor zowel woning- als bedrijfsmakelaardij in Velsen en omstreken kunt u terecht bij Cocky Luttikhuizen. Bel voor een afspraak 0255-520180 of 06-22229188. Zie ook www. prinsog.nl. (foto: aangeleverd)

Lezing én training van huisarts Juriaan Galavazi

Je klacht als kans

Haarlem - Huisarts Juriaan Galavazi geeft donderdag 5 april in de Stadsschouwburg & Philharmonie Haarlem een lezing over de rol van gedachten en gevoelens bij het ontstaan van fysieke klachten.

Bij het overgrote deel van de patiënten die aanklopt bij de huisarts met een klacht, ligt stress ten grondslag aan de ziekte. Stress of een hoofd vol gedachten kunnen ziekmakend zijn en manifesteren zich uiteindelijk vaak in lichamelijke klachten zoals hoofdpijn, blessures, vermoeidheid, slaapproblemen of buikpijn. Vaak is de klacht slechts een symptoom van iets wat eronder ligt.
Juriaan Galavazi: „Je lijf is slimmer dan je hoofd. De richtingaanwijzer die precies vertelt welke kant je op wil. Daar waar we met het hoofd geen "nee" zeggen, gaat ons lichaam het voor ons doen. Is er iets in jouw leven dat om aandacht vraagt zodat je jouw kwaliteit van leven kan gaan verbeteren?"
Gedurende de lezing én training leren de aanwezigen hoe ze hier zelf mee aan de slag kunnen gaan en daarmee hun leven een positieve wending kunnen geven.
De lezing wordt donderdag begint om 19.30 uur, inloop 19.00 uur en wordt gehouden in de Stadsschouwburg & Philharmonie Haarlem. Kaarten zijn te koop via www.dokterjuriaan.nl/agenda
Juriaan Galavazi is arts en coach. Lichaam en geest zijn onlosmakelijk met elkaar verbonden. In zijn werk helpt hij mensen om zich op beide vlakken weer echt fit te voelen door coachingsprogramma's waarin hij mensen laat ervaren dat ze zelf een enorme invloed op hun welbevinden hebben.
Jaren geleden heeft hij het roer in zijn praktijk volledig omgegooid na zelf een burn-out meegemaakt te hebben. Hij heeft zelf aan den lijve ervaren dat symptoombestrijding middels bijvoorbeeld medicatie geen structurele oplossing biedt wanneer de werkelijke oorzaak van de klacht niet aangepakt wordt. (foto: aangeleverd)

Telstar ploetert zich naar puntje tegen RKC

Velsen-Zuid - Het moeizame spel leverde Telstar zaterdagavond weer niet het gewenste resultaat op. Tegen laagvlieger RKC Waalwijk was de afwezigheid van topscorer Andrija Novakovich duidelijk merkbaar. Maar het ontbreken van stootkracht bij de andere sterkhouders baart ook zorgen nu het einde van de competitie nadert.

Door de steken die de andere play-off concurrenten maar laten blijven vallen, kan een halve finale plek de Witte Leeuwen eigenlijk niet meer ontgaan. Mike Snoei, die vrijdagavond bekendmaakte zich nog twee jaar langer te verbinden aan de club, zal het lek echter snel boven moeten halen om dit bijzondere seizoen een passend slot te geven.
Door het debuut van Ronald Koeman bij Oranje besloot Telstar de wedstrijd tegen RKC naar de zaterdagavond te verplaatsen. Gezien het hemeltergende niveau in Amsterdam was het een te snel genomen beslissing. Hoe fijn is het om op Sportpark Schoonenberg weg te kunnen zwijmelen bij het doorgaans kneuterige Telstar. Daar waar de topsportmentaliteit pas afgelopen zomer is doorgedrongen.
Zo'n wedstrijd tegen RKC valt dan best rauw op je dak. De meegereisde verslaggevers van FOX Sports zullen zich verbaasd hebben over het niveau van de nummer vier op de ranglijst. De echte kansen kwamen pas toen Hamdaoui zijn exceptionele kwaliteit kon etaleren. Hij zag zijn volley van dichtbij gekeerd worden door de uitblinkende Vaessen, en Melvin Platje had een penalty moeten krijgen toen hij werd gevloerd na een opnieuw geniale steekpass van hem. De onsamenhangendheid in het elftal van zaterdagavond zorgde er nog bijna voor dat de Waalwijkers er met een geniepige overwinning vandoor gingen.
Aanvoerder Frank Korpershoek wilde het teleurstellende gelijkspel niet wijten aan de afwezigheid van Novakovich. „Stap je hier met een overwinning van het veld dan heb je het niet over hem", zei hij ietwat getergd. „Maar natuurlijk: het is heel fijn om zo'n speler erbij te hebben. Vandaag hebben we genoeg kansen gehad om de wedstrijd te beslissen en daarmee goede zaken te doen. Het mocht niet zo zijn." De captain kon niet voorzien dat alle concurrenten om de play-off plekken de dag erna het lieten liggen. Een geluk bij een ongeluk. (Douwe de Vries, foto: 1963-pictures.nl)

Lezing over natuurlijke aanpak auto-immuunziekten

Heemskerk - Schildklierproblemen, hart- en vaatziekten, ziekte van Crohn, Colitis Ulcerosa, Lupus, Reumatoïde Artritis, Multiple Sclerose, Sarcoïdose, Alzheimer zijn voorbeelden van auto-immuunziekten. Dementie en chronische vermoeidheid is vaak ook een logisch gevolg. Klachten presenteren zich vaak in spieren, gewrichten, huid en interne organen, zoals nieren, hart, longen en bloedvaten. Ziektebeelden waarbij het immuunsysteem op eigen weefsel onaangepast reageert, noemen we auto-immuunziekten.
Frank Jonkers vertelt over de oorzaken die tot deze ziektes kunnen leiden. De lezing is bedoeld voor patiënten om inzicht te krijgen over de vele mogelijke oorzaken van auto-immuunziekten en om te zien hoe een integrale aanpak ook voor u wellicht een uitkomst kan bieden.
Uit studies blijkt dat slechts een klein percentage van de ziektebeelden waarbij auto-immuniteit een rol speelt wordt bepaald door genetica (erfelijke factoren). Omgevingsfactoren (epi genetica) bepalen voor het grootste deel het ontstaan van autoimmuniteit; belangrijke zijn voeding, darmflora, stress, toxines en infecties.
De lezing is bedoeld voor patiënten om inzicht te geven over de vele mogelijke oorzaken van auto-immuunziekten en om te laten zien hoe een integrale aanpak ook voor u wellicht een uitkomst kan bieden. Er is vaak meer mogelijk dan men soms denkt. Door alle oorzaken aan te pakken is de slagingskans maximaal waardoor medicatie kan worden geminderd of vaak zelfs gestopt.
De lezing vind op zaterdagmiddag 14 april van 14.00 tot 16.00 uur plaats in het opleidingslokaal van BodySwitch aan de Rijksstraatweg 55 in Heemskerk. De zaal is open om 13.30 uur. Er is plaats voor circa 50 personen. Er zijn geen kosten aan verbonden. Aanmelden kan via www.bodyswitch.nl, heemskerk@bodyswitch.nl of 0251-234 000.

Consumentenbond matrassentest 2018

7 van de 10 'best geteste matrassen' vindt u bij Goodnight Slaapkamers

2 | PULLMAN | 7,6

~~599,-~~ -10%

PULLMAN SILVERLINE PREMIER
80/90 x 200/210 cm
539,10*

- Advanced Dynamic Pocketvering kern
- Verkrijgbaar in standaard of firm
- Comfortschuim afdeklaag met flexibele drukverdeler
- Ambachtelijk genopte tijk voorzien van praktische handgrepen

3 | auping | Auping nights, Better days | 7,6

~~1.595,-~~ -15%

AUPING VIVO
70/80/90/100 x 200 cm
1.355,75*

- 5 zones met extra hoge DPPS® pocketveren, een soepele Visco schouderzone en een soepele heupzone
- Comfort: duurzaam en ventilerend Latex Pura
- Standaard afritsbare tijk, verkrijgbaar in twee varianten
- De Vivo tijk is voorzien van Phase Change Material dat helpt je lichaamstemperatuur te reguleren

4 | auping | Auping nights, Better days | 7,5

~~795,-~~ -15%

AUPING ADAGIO
70/80/90/100 x 200 cm
675,75*

- 5 zones met DPPS pocketveren
- Comfort: Latex Perfo
- Optioneel verkrijgbaar met afritsbare, wasbare tijk

5 | auping | Auping nights, Better days | 7,4

~~495,-~~ -15%

AUPING INIZIO
70/80/90/100 x 200 cm
420,75*

- 3 zones met DPPS® pocketveren
- Comfort: latex
- Kies optioneel voor een makkelijk afritsbare wasbare tijk

6 | norma | 7,4

~~499,-~~ -25%

NORMA ACCENT
70/80/90 x 200/210 cm
374,25*

- 7 zone thermisch geharde progessieve pocketvering
- Bekkenondersteuning door pockets in honingraatstructuur
- Kern afgedekt met HR koudschuim
- Zomerzijde voorzien van unieke Cool+
- Ca. 24 cm dik, met handgrepen
- Luxe en hoogwaardig afgewerkt

8 | PULLMAN | 7,3

~~699,-~~ -10%

PULLMAN SILVERLINE EXCELLENCE
80/90 x 200/210 cm
629,10*

- Advanced Dynamic Pocketvering kern
- Verkrijgbaar in standaard of firm
- Latex afdeklaag met flexibele jute drukverdeler
- Ambachtelijk genopte tijk voorzien van praktische handgrepen

10 | auping | Auping nights, Better days | 7,2

~~1.095,-~~ -15%

AUPING CRESTO
70/80/90/100 x 200 cm
930,75*

- 5 zones met DPPS® pocketveren
- Comfort: Latex Pura Breeze
- Standaard afritsbare tijk, verkrijgbaar in twee varianten

Uitsluitend tópmerken bij Goodnight...

De 7 matrassen die wij hier presenteren zijn merkmatrassen. De overige 3 matrassen in de top 10 van de Consumentenbond zijn zgn. private label matrassen en daarom niet verkrijgbaar bij Goodnight Slaapkamers. Kijk voor meer informatie op:

www.goodnight.nl/best-getest

Wij geven graag een objectief én deskundig advies over welke matras qua ligcomfort en ondersteuning bij ú past.

Goodnight slaapkamers

Altijd Goedemorgen!
Spaarneweg 18 | Woonboulevard Cruquius
T 023 - 529 39 84 E info@goodnight.nl
GN Slaapkamers GNslaapkamers
*Vraag naar de actievoorwaarden in de winkel

Met 5000 m² de **grootste** slaapkamer van Nederland!

7 DAGEN PER WEEK OPEN!

CBW-erkend

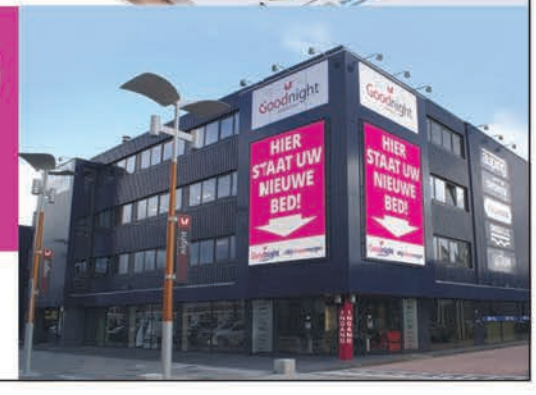

auping plaza | TEMPUR | PULLMAN | Kuperus | swissflex swiss made. swiss quality. | ubica | EASTBORN SLAAPSYSTEMEN

Nieuwe skatebaan Velserbroek

Velserbroek - Woensdag 4 april is de opening van de nieuwe skatebaan in Velserbroek, 't Asfalt. Tijdens de opening zijn er skatewedstrijden voor alle jongeren. Zowel beginnende als gevorderde boarders en skaters kunnen hieraan meedoen. Er zijn leuke prijzen te winnen vam skatewinkel The Old Man. De skatewinkel wordt feestelijk geopend door de wethouder. Een professionele skater zal stunts laten zien en er zijn gratis pannenkoeken, gebakken door vrijwilligers van Jongerencentrum de Koe. De middag begint om 15.30 uur met een demonstratie. De opening is om 16.00 uur en om 16.15 uur is start de skatewedstrijd die duurt tot ongeveer 17.30 uur. Voor informatie mail je naar zijlmans@welzijnvelsen.nl of bel je 06-49486519.

Zo maak je alles weer simpel

Bloemendaal - Zondag om 14.00 uur is de verhaallezing 'Zo maak je alles weer simpel' in het St. Raphaëlkerkje aan Popellaan 1 in Bloemendaal. De lezing duurt tot 16.00 uur en kost 9 euro, inclusief koffie of thee en schrijfgerei. Ieder leven kent ups en downs. Hoe zeer je ook van stabiliteit houdt, je kunt nu eenmaal niet voorkomen dat er onvoorziene tegenslagen je leven flink op zijn kop zetten. Je gedachten razen dan door je heen en geven je de illusie dat je er aan overgeleverd bent. Een vervelend gevoel van machteloosheid dringt zich aan je op. Wat nu? Hoe krijg je je hoofd weer stil? Waar zit de 'uit' knop? Waar is je overzicht? Oervervelend als er dan ook nog mensen zijn die je willen helpen en beweren dat het universum je een 'geschenk' aanreikt. Die zou je meteen wel een dreun willen verkopen. Je hebt het toch al druk genoeg om het boeltje in je hoofd tot de orde te roepen. Waar je naar snakt is ruimte, licht in je hoofd, zodat de duisternis verdwijnt en je als een rustige toeschouwer de situatie kunt overzien. Hier gaat deze lezing over. (foto: aangeleverd)

Repair Café

IJmuiden - Dinsdag 3 april van 13.30 tot 16.00 uur is er weer een Repair Café in de Spil. Kom met uw elektrische apparaten en leer hoe u zelf een snoer kunt vervangen. De vrijwilligers doen het u voor! Er is ook een fietsenmaker aanwezig. Het gaat om kleine reparaties, voor grote wordt u doorverwezen naar de vakman. Het Repair Café is gratis, maar neem wel zelf de nieuwe materialen mee. Als het u uitkomt kunt u een kleine bijdrage doen in de pot waarvan de kosten betaald kunnen worden. U wordt opgevangen door gastvrouw Marleen.

3D meetspiegel bij Lincherie

Santpoort-Noord - Het kopen van een nieuw setje lingerie is gewoon een feestje. Je voelt je vrouwelijker dan ooit en dat gevoel blijft ook na je aankoop nog lang hangen. Het passen is nu nog leuker geworden dankzij de nieuwe digitale 3D-meetspiegel. De geïntegreerde 3D-meettechnologie in de spiegel van de paskamer zorgt voor een innovatieve winkelbeleving.
Je Shape-ID of de vertaling van de 140 meetpunten in je correcte BH-maat verschijnt binnen één minuut. De spiegel geeft aan hoe de maten van de collecties vallen en welke modellen en maten op voorraad zijn in de boetiek. Je kunt foto's maken met de slimme spiegel, om verschillende BH's met elkaar te vergelijken. En je Shape-ID kan opgeslagen worden voor toekomstige bezoeken.
Na de meting begint de styling: de getrainde lingeriestylistes werken aan je persoonlijke wensen: welke stijlen en kleuren passen bij jou en wat zijn je wensen op het gebied van ondersteuning en garderobe? Lingerie kiezen, passen en kopen is nooit eerder zo leuk én makkelijk geweest, en dat door toevoeging van technologie, wat had dat ooit gedacht?
Bij Lincherie aan Hoofdstraat 154 ben je altijd welkom voor een volledig vrijblijvende Lingerie Styling met de Lincherie-spiegel. Dat kan ook op afspraak. Je kiest zelf of je een maatcheck of een complete stylingsessie wenst. Alles kan, niets moet. Meer weten of een afspraak maken? Bel 023-5375822. (foto: aangeleverd)

De Meerplaats blijft open tijdens restyling

IJmuiden - Van 3 april tot en met 24 april wordt er in Visrestaurant De Meerplaats aan Trawlerkade 80 hard gewerkt aan een restyling van het restaurant. Geen paniek, want tijdens deze periode hoeft u de heerlijke visgerechten van De Meerplaats niet te missen. Het restaurant beschikt immers over twee ruimtes en tijdens de restyling kunnen bezoekers in het tweede restaurantgedeelte terecht. De ingang hiervan is aan de zijkant, in de 1ste Havenstraat. Ook tijdens Pasen kan men volop genieten van visspecialiteiten, want De Meerplaats is beide Paasdagen geopend.
Na de restyling bent u uiteraard van harte welkom in het prachtig opgeknapte restaurant. In mei viert eigenaar William Brands bovendien zijn 25-jarig jubileum in De Meerplaats. Dat wordt ook met de gasten gevierd want na 24 april zullen er diverse smakelijke jubileumaanbiedingen zijn, verdeeld over het jaar. Dat wordt dus extra lekker smullen. Meer weten of reserveren? Bel 0255-510806 of mail naar info@meerplaats.nl reserveren. (foto: aangeleverd)

Beekvliet naar Nederlands kampioenschap schoolschaken

Velserbroek - De Beekvliet was in februari kampioen schoolschaken van de gemeente Velsen en plaatste zich daarmee voor de finale van het Noord-Hollands kampioenschap.
In negen rondes namen in totaal 24 kampioenen van de diverse Noord-Hollandse gemeenten het tegen elkaar op. Het viertal van De Beekvliet kwam wat voorzichtig uit de startblokken maar in de zevende ronde wist De Beekvliet te winnen van de uiteindelijke kampioen De Koraal uit Assendelft en kwam daardoor terecht op een derde plaats in de tussenstand. Helaas verloren ze de achtste ronde, maar door winst in de laatste ronde wisten ze toch de derde plaats te behalen. Goed voor een mooie beker en plaatsing voor het Nederlands kampioenschap schoolschaken dat in juni in Gouda wordt gespeeld. Wij wensen Wouter Betjes, Daan Tollenaar, Melle Kooistra en Yoran de Wolff alvast heel veel plezier en succes! (foto: aangeleverd)

Jaap Waasdorp komt met Ondernemerstheater

IJmuiden - 'Uniek in Nederland', zegt ondernemer Jaap Waasdorp. Hij komt met een Ondernemerstheater, een avond vol inspiratie en vermaak. De rode draad van de avond is de beleving van het ondernemerschap.
Bezoekers worden mee op reis genomen door het leven van een ondernemer. Dat gebeurt met een lach en soms met een traan. Tijdens elk van de drie Ondernemerstheater komt er een gastspreker met prachtige verhalen uit het dagelijks bedrijfsleven. Jaap Waasdorp presenteert en organiseert het Ondernemerstheater, op dinsdagen 10, 17 en 24 april, van 20.00 tot 22.30 uur. Halkade 25 in IJmuiden wordt voor die speciale gelegenheid omgetoverd tot theaterzaal en gaat om 19.30 uur open. De entree bedraagt 40 euro per persoon maar daarvoor wordt men de hele avond voorzien van koffie, thee, drankjes en lekkere hapjes. Meer weten of reserveren? Mail naar jaapwaasdorp@gmail.com. (foto: aangeleverd)

Boordevol tuininspiratie en kortingen

Paasshow Bakker op Tweede Paasdag

Heemskerk - Bakker pakt weer flink uit tijdens haar inmiddels bekende Paasshow op Tweede Paasdag van 10.00 tot 17.00 uur. De showtuinen worden ieder jaar opnieuw ingericht volgens de tuintrends van het seizoen. Elke modeltuin heeft haar eigen sfeer en varieert van super modern tot natuurlijke of landelijke stijl met oog op de trends van nu. Er wordt tevens rekening gehouden met ieders budget.
Een van de showtuinen met het thema 'Bewust Buitenleven' is dit jaar zodanig aangepast dat hij voldoet aan de eisen van NL Greenlabel. Dit betekent dat alle materialen in deze tuin voorzien zijn van een duurzaamheidslabel of een Bewust Buitenleven-label. Zo kunt u dus een bewuste en duurzame keuze maken voor in de tuin. De duurzame tuin is op speelse wijze ingericht met verrassende combinaties van hout, bestrating en beplanting.
Ook is er veel te zien op het gebied van tuinmeubelen, want de nieuwste collecties van Exotan en 4 Seasons Outdoor zijn weer opgesteld. U kunt kiezen uit de nieuwste soorten hoek loungesets op mooie teakhouten of aluminium frames met zijtafeltjes en tuinsets in allerlei materiaalsoorten. Tussen Goede Vrijdag en Tweede Paasdag worden er flinke kortingen gegeven. Zo wordt er bij een bestelling van sierbestrating, tuinhout, tuinhuizen en overkappingen 10% extra korting gegeven. Op tuinmeubelen van Exotan en 4 Seasons Outdoor tot 35% korting en de verbouwingskortingen op tuinmeubelen in de showtuin lopen op tot wel 70%. Deze meubelen zijn uit voorraad leverbaar en hierbij geldt dat op is op. Alle tuinartikelen zijn tevens via de webshop te bestellen. Neem even contact op over de voorwaarden.
Tijdens de Paasshow kunt u gedurende de gehele dag genieten van een gratis drankje en hapje vervaardigd op de buitenkeuken. Voor de kinderen wordt ook goed gezorgd, want voor hen zijn er een springkussen en lekkere paaseitjes. U en uw kinderen zijn dus van harte welkom op de paasshow! Houd u er wel rekening mee dat u op Tweede Paasdag geen materialen kunt afhalen. Acties zijn geldig van 28 maart tot en met 2 april 2018.
Bakker is gedurende het tuinseizoen van maandag tot en met zaterdag geopend van 8.00 tot 17.00 uur. Het adres is Ambachtsring 13 in Heemskerk. Zie ook www.bakkerbuitenleven.nl. of bel 0251-232314. (foto: aangeleverd)

Het Eindconcert van examenklas Muziek

Velsen-Zuid - Vrijdag 13 april organiseert de examenklas muziek van het Gymnasium Felisenum het Eindconcert van 2018. Het Felisenum is een van de weinige scholen in de regio die muziek aanbiedt als eindexamenvak en ieder jaar moet de 6e klas een concert organiseren. Sinds het begin van het schooljaar heeft deze klas hiernaartoe gewerkt. De opdracht was simpel: organiseer zelf een geheel concert. De klas wordt geacht zelf alles voor te bereiden en zal hier ook een examencijfer voor krijgen in combinatie met hun optreden. Zo hebben de leerlingen zelf de licht- en geluidstechniek geregeld, voor sponsors gezorgd, pauze-acts geregeld en nog veel meer. Nu is het dan bijna showtime en de muzikanten kunnen niet wachten het podium op te mogen.
Het concert vindt plaats om 20.00 uur in de aula van het Gymnasium Felisenum, Van Hogendorplaan 2. Het wordt een avondvullende show die ongeveer tot 22.30 uur zal duren. Iedereen is welkom en de toegang is gratis. (foto: aangeleverd)

111 jaar feest

DE VERLEIDING VAN BAKKER JOS

DE ZOETE VERLEIDING

PAAS AMANDELTULBAND, DE SPECIALITEIT VAN BAKKER JOS. DE GELE KLEUR KOMT VAN DE NATUURLIJKE KLEUR VAN POMPOENSAP.

NORMAAL

€ 9,95

€4,95

TEGEN INLEVERING VAN 50 PUNTJES OP JOUW KLANTENKAART

DE PITTIGE VERLEIDING

EEN ZALIGE BAGUETTE MET GEITENKAAS, DADELS, WALNOTEN EN HONING.

NORMAAL

€ 3,95

€1,95

TEGEN INLEVERING VAN 20 PUNTJES OP JOUW KLANTENKAART

MAANDBROOD

BOEKWEIT VOLKOREN BROOD
80% VOLKOREN TARWE
20% BOEKWEIT VAN ONZE TELER PIETER BUISMA UIT DE HAARLEMMERMEER.
VERDER GEVITALISEERD WATER EN DESEM.

alleen deze maand

€2.45

MONNIKENDAGEN

DINSDAG & DONDERDAG

AL ONZE MONNIKENBRODEN ZIJN VOLVEZEL, BEVATTEN MINDER ZOUT EN MINDER VET, EN ZIJN PRIMA IN TE VRIEZEN EEN ECHT 'HOLLANDS BROODJE'

2 STUKS
€5.60

OF VOLKORENDAGEN
MAANDAG & WOENSDAG
VOLKORENBRODEN
2 STUKS € 4.20

BAKKER Van Vessem

nieuwsgierig? BAKKERVANVESSEM.NL

De zin en onzin van beleggen

Dat de spaarrente laag is en waarschijnlijk nog wel even laag zal blijven, is voor u vast en zeker geen nieuws. Het is weer tijd om belastingaangifte te doen. Wellicht wordt u ermee geconfronteerd dat de belasting op uw vermogen hoger is dan de rente die u ontving. Het gevolg is dat u inteert op uw vermogen. En dan heb ik nog niet eens rekening gehouden met de inflatie. Ik kan u vermoeien met een uitleg waarom de spaarrente zo laag is, maar wellicht bent u er meer bij gebaat als ik vertel wat u kunt doen om meer rendement uit uw vermogen te kunnen halen.
Vaak wordt gedacht dat beleggen alleen is weggelegd voor mensen met een groot vermogen. Het tegendeel is waar. Bij de Rabobank is er geen minimum inleg om uw geld te laten beleggen door experts. Ook al kunt u starten met elk bedrag, toch raden we u aan om te beleggen met minimaal € 5.000,-. Zorg wel voor het aanhouden van een veilige buffer.
Ook denken mensen dat beleggen heel risicovol is. Dat beeld ontstaat al snel als u uitsluitend afgaat op wat u in de media leest en hoort. U kunt grote zeperds voorkomen door uw vermogen breed te spreiden. Bij een goede spreiding kunt u denken aan wereldwijd beleggen, evenals een breed pallet van bedrijfssectoren. Als u het beleggen uitbesteedt aan professionals dan kunt u ervan op aan dat u een goed gespreide beleggingsportefeuille hebt en loopt u geen onnodig risico.
Voordat u begint met beleggen, is het belangrijk om vast te stellen wat uw doel is. Is dat puur om ervoor te zorgen dat u niet inteert door belastingheffing en inflatie? Of wellicht wilt u eerder stoppen met werken en is het geld over tien jaar nodig. De beleggingshorizon is dan tien jaar. Maar misschien denkt u eraan om over drie jaar een ander huis te kopen waarin u eigen geld wilt investeren. In dat geval is het waarschijnlijk helemaal niet verstandig om te gaan beleggen, maar is sparen ondanks de lage rente een betere keuze. De tijdshorizon en het doel waarmee wordt belegd beïnvloeden dus in welke mate u bereid bent risico's te nemen.
Onrust op de markt is van alle tijden. De Brexit en de presidentsverkiezingen in Amerika zitten nog vers in het geheugen. Beleggers hebben de afgelopen jaren zoveel onrust gezien, dat zij er een beetje aan gewend zijn geraakt. Ze zien ook dat het helemaal geen zin heeft om zich bij beleggen te laten leiden door dit soort nieuws. De koersen reageren er soms op, maar op de lange termijn zijn dat niet de fundamentele krachten achter die koersen. Mensen beseffen bovendien steeds meer dat beleggen niet iets voor de korte termijn is, maar dat het voor een langere periode is.
U kunt uw beleggingsportefeuille zelf samenstellen. Maar waarop baseert u dan uw keuze en hoe zorgt u voor een goede spreiding van risico's? Wij nemen u die zorg graag uit handen. Bij Rabo Beheerd Beleggen kiest u niet alleen voor gemak, maar ook voor beleggen met een visie. Ons team van ervaren vermogensbeheerders stelt een goed gespreide portefeuille samen en beheert deze volgens de met u gemaakte afspraken. Wij zijn trots op de behaalde resultaten in Rabo Beheerd Beleggen, dat zich al jaren met de beste aanbieders kan meten!
In mijn ogen bent u nooit te jong of te oud om te beginnen met beleggen. Beleggen is één van de alternatieven om meer rendement uit uw spaargeld te halen.
Wilt u meer weten? Neem dan contact met ons op via (023) 513 35 00 of kijk op www.rabobank.nl/beleggen. Dan gaan we samen op zoek naar een oplossing die bij u past.

Annelies Ruiterkamp-Bekman FFP is Vermogensmanager bij Rabobank IJmond.

Aan beleggen zijn risico's verbonden. U kunt (een deel van) uw inleg verliezen.

Rabobank

(Huis)dier van de Week

Het huis-aan-huisdier van deze week is Bo. Bo is een gesteriliseerde dame van 14 jaar oud die net geholpen is aan haar oortjes. Zij heeft huidkanker gehad. Bo kan met kinderen en andere katten en gaat graag even een frisse neus halen. Het is een lieve knuffel die op zoek is naar een lekker warm mandje waar ze haar oude dag kan slijten. Bo mag nog niet weg maar, mag wel gereserveerd worden. Zodra haar oortjes in orde zijn mag ze mee naar haar nieuwe baasje.
Voor meer informatie over Bo en alle andere dieren die een nieuw baasje zoeken bel met het Kerbert Dierentehuis aan de Heerenduinweg te IJmuiden:0255-515744. Het asiel is open van maandag tot en met vrijdag tussen 10.00-13.00 uur en tussen 14.00-16.00 uur en op zaterdag van 10.00-13.00 uur. Beide paasdagen gesloten. Of kijk op www.kerbertdierentehuis.dierenbescherming.nl, www.dierenbescherming.nl of twitter:@dierenbescherming en Facebook.com/dedierenbescherming.

Seniorendagtocht naar de Ooijpolder

Velsen - Voor dinsdag 22 mei organiseert Senioren Vereniging Velsen een dagtocht naar het fraaie natuurgebied de Ooijpolder vlakbij Nijmegen. Onderweg stoppen ze voor koffie met gebak.
Natuurgebied de Ooijpolder wordt gekenmerkt door een weldadige rust. Verder is het een waar vogelparadijs. Om de rust niet te verstoren en hier optimaal van te genieten maken ze een rondrit met een elektrisch door zonne-energie voortbewogen treintje. De lunch is op een fantastische locatie bij een gerestaureerde molen die, naast een interessant bezoekerscentrum, beschikt over een splinternieuw restaurant met prima keuken.
De bus vertrekt op 28 mei om 8.00 uur vanaf De Dwarsligger in IJmuiden; om 8.15 uur vanaf Het Terras in Santpoort-Noord en om 8.30 uur vanaf De Hofstede in Velserbroek. Rond 18.00 uur is de groep terug.
De prijs van deze dagtocht bedraagt 50 euro per persoon. Graag tijdig overmaken op rekeningnummer van de SVV NL10 RABO0308600525 onder vermelding van dagtocht. U kunt ook contant betalen als u zich inschrijft op dinsdag 24 april tussen 10.00 en 11.00 uur in Het Terras in Santpoort-Noord bij Carmen Lo-A-Njoe. In De Hofstede kunt u zich op de zelfde datum inschrijven bij Carine Timmers.
Voor meer informatie kunt u ook contact opnemen met Carmen Lo-A-Njoe via 023-5378586 of met Carine Timmers via 023-5382051.

Vakbonden sluiten akkoord met Tata Steel

IJmuiden - De vakbonden hebben een principeakkoord bereikt met de directie van Tata Steel Nederland. Het akkoord, dat mede namens de andere vakbonden door FNV Metaal werd afgesloten, garandeert dat tot 1 oktober 2026 geen gedwongen ontslagen mogen vallen bij het staalbedrijf, ook wanneer er een joint venture met het Duitse ThyssenKrupp wordt gesloten. Het principeakkoord mag niet worden gezien als een goedkeuring van de voorgenomen fusie.

Met het document hebben de vakbonden er wel alvast voor gezorgd dat de arbeidsvoorwaarden voor het personeel gunstig zijn, als die fusie er daadwerkelijk komt. Aanvankelijk was er sprake van het verlies van tweeduizend arbeidsplaatsen. Dat aantal drastisch verminderen was de verbeten inzet van de vakbonden.
Bij CNV Vakmensen concludeert bestuurder Peter Boëseken tevreden: „Die inzet is aanzienlijk geslaagd. Nu gaat het nog om vierhonderd arbeidsplaatsen en dan via natuurlijk verloop. Op het nieuwe hoofdkantoor ontstaat bovendien werkgelegenheid voor honderd nieuwe banen. Gedwongen ontslagen zijn van de baan en er liggen daarnaast goede werkgelegenheidsgaranties tot 2026."
Tata Steel blijft een volledig geïntegreerd staalbedrijf. Er zijn volgens FNV Metaal voldoende waarborgen over de toekomstige investeringen van het bedrijf in Nederland, onder andere voor de re-lining van Hoogoven 6 en toekomstige investeringsprogramma's zoals STAR 1 en 2. Er zullen geen schulden of garantstellingen komen in Tata Steel Nederland. Ook blijft de huidige Hoofd Technische Dienst als een volwaardige technische dienst in zijn huidige vorm.
Aad in 't Veld, bestuurder van FNV Metaal: „We vonden het belangrijk om een afspraak te maken dat er geen diensten worden uitbesteed naar bijvoorbeeld lagelonenlanden. Voornemens daarvoor passen immers niet in de afspraak van het behoud van een geïntegreerd staalbedrijf. Er bestaan daarom geen plannen of intenties om onderdelen uit te besteden."

Volop Vrolijk Pasen bij De Santpoortse Verleiding

Santpoort-Noord - Bij De Santpoortse Verleiding aan Hoofdstraat 168 kun je niet om de Paasdagen heen. Met de vrolijk gekleurde paaseieren en paasfiguren in de winkel is dat niet te missen. Er wordt hier echter niet alleen aan verleiding gedacht, want alle chocoladeproducten in deze schatkamer zijn gemaakt uit duurzame, fairtrade cacao uit Tanzania. Maar ook is er Fairtrade biologische chocolade van top chocolatier Frank Visser.
Vrijdag 30 maart is de verloting van de Paasactie. Het enorme chocolade ei in de winkel gaat naar een goed doel. Via Facebook kun je een goed doel voordragen waar dit mega ei van meer dan 10 kilo naar toe gaat.
Nieuw in het assortiment zijn de suikervrije paaseitjes in de chocoladesoorten melk, puur en wit. Het gaat natuurlijk niet alleen maar om chocolade, hoe lekker ook. Want uiteraard is er weer de heerlijke paasthee met de ingrediënten: kokosnoot, gekleurde hartjes of amandel- en cacaoschilfers. Ideaal voor bij het paasontbijt. En ben je in de verleiding gekomen, proef dan ook eens enkele van de geweldige koffiesoorten van De Santpoortse Verleiding. (foto: aangeleverd)

Meday zoekt studenten, scholieren en 65+ers

Regio - Wie op zoek is naar een bijbaan naast studie of voor de vakantieperiode krijgt de kans bij Meday Uitzendbureau. En zij zijn ook op zoek naar 65-plussers die niet kunnen stilzitten. Meday heeft diverse bijbanen voor iedereen, van promotiewerk tot het werken op afvalbrengstations door heel de regio. Van bouwopruimer tot medewerker bediening. Van kok tot productiemedewerker. Meday Uitzendbureau werkt via een unieke pouleconstructie op oproepbasis. Zo kunnen zij, in samenspraak met jou, een leuke bijbaan voor je regelen.
Heb je interesse? En ben je gemotiveerd? Mis deze kans dan niet. Reageer door middel van een mail naar info@meday.nl of bel met een van de vestigingen in deze regio. Voor Beverwijk: 0251-745009 en voor IJmuiden: 0255-744027. (foto: aangeleverd)

EHBO-diploma's op het Tender College

IJmuiden - Na drie maanden EHBO-les te hebben gehad van Joop de Vries van het Rode Kruis moesten de leerlingen van klas 2C1/2P1 officieel examen doen voor het Jeugd eerste hulpdiploma van het Oranje Kruis. Tijdens het examen moesten de leerlingen de vijf punten van de EHBO opnoemen, de Rautekgreep doen, de Heimlichgreep demonstreren, vertellen wat je moet doen bij een bloedneus, laten zien wat je kunt doen met een driekante doek, demonsteren wat je moet doen bij een brandwond en iemand in de stabiele zijligging leggen. Alle leerlingen hebben zich van hun beste kant laten zien, ze waren allemaal geslaagd voor dit belangrijke diploma! (foto: aangeleverd)

Velsen geen Bende mede dankzij Beestenbende

Velsen - Tijdens de nationale opschoondag zijn door de kinderen van de Beestenbende en wethouder Floor Bal de eerste officiële Velsen geen Bende kliko's aangeboden aan kinderboerderij Velserbeek en park Velserbeek. Beheerder Nico nam deze bakken maar wat graag in ontvangst. Hij weet als geen ander hoe schadelijk zwerfvuil voor dieren kan zijn en hij kon de kinderen daar ook van alles over vertellen.
Zo'n 100 kinderen in Velsen ruimen, niet alleen op de nationale opschoondag, regelmatig zwerfvuil op. De drijfveer is vaak de liefde voor alle soorten dieren. Het mooie van de 'Velsen geen Bende' prullenbakken is dat er een boodschap van de Beestenbende kinderen op staat. Iedere bak is weer anders. Iedereen weet inmiddels wel dat afval in de prullenbak hoort maar de kinderen van de Velsense Beestenbende lijkt het mooi als meer mensen zo nu en dan wat zwerfvuil opruimen. Vrijwilligers van het Pieter Vermeulen Museum, die samen met de kinderen de bakken hebben ontworpen, zorgen ervoor dat naast de openbare kliko's en prullenbakken in park Velserbeek de komende weken ook alle openbare prullenbakken in Driehuis en langs het Noordzeekanaal worden omgetoverd tot Velsen geen bende Prullenbakken. (foto: aangeleverd)

2E PAASDAG OPEN (van 11:00 tot 17:00)

NIEUW IN IJMUIDEN!

STORE24
BY GEELS MEUBELEN

LANGE NIEUWSTRAAT 185 IJMUIDEN

PAASACTIE

BIJ AANKOOP VANAF € 1000,- ONTVANGT U EEN DINERBON T.W.V.

€ 50,-

VOOR 2 PERSONEN

IN TE LEVEREN BIJ RESTAURANT DINGESPOORT
HOOFDSTRAAT 188, 2071 EN SANTPOORT-NOORD.
023-5377224 *VRAAG NAAR DE ACTIEVOORWAARDEN

Wooninspiratie opdoen?

INDUSTRIEEL WONEN MET HOUT EN METAAL MATERIALEN DIE VEEL VOORKOMEN IN EEN INDUSTRIEEL INTERIEUR.

PAASAANBIEDING

Massief 5 cm dik acaciahout boomstamtafel met 2 soorten onderstellen. 6 stoelen miracle met handgreep. Stoelen in verschillende kleuren leverbaar.

NU COMPLEET VAN ~~€ 1189,-~~

NU TIJDELIJK VOOR **€ 999,-**

T: 0255-756504 | E: INFO@STORE24IJMUIDEN.NL | WWW.STORE24IJMUIDEN.NL

Geels Meubelen op zijn Paasbest

PAASACTIE

BIJ AANKOOP VANAF € 1000,- ONTVANGT U EEN DINERBON T.W.V.

€ 50,-

VOOR 2 PERSONEN

IN TE LEVEREN BIJ RESTAURANT DINGESPOORT
HOOFDSTRAAT 188, 2071 EN SANTPOORT-NOORD.
023-5377224 *VRAAG NAAR DE ACTIEVOORWAARDEN

2E PAASDAG OPEN (van 11:00 tot 17:00)

KWALITEIT SERVICE GARANTIE

MEER DAN 25 JAAR VERTROUWD!

ALTIJD GRATIS BEZORGD!

Waarom Urban Sofa?

- Rechtstreeks vanaf de Fabriek
- 3 jaar garantie
- 82 stoffen en leersoorten
- Ecologisch productieproces
- Made in Europe
- PEFC - Keurmerk
- Geen tussenhandel

Bekend van TV

PAASAANBIEDING

VAN ~~€99,-~~ VOOR **€79,-**

Leverbaar in 3 kleuren

Geels Meubelen heeft altijd de laatste woontrends op het gebied van meubelen, verlichting en accessoires!

LANGE NIEUWSTRAAT 182 - 188 IJMUIDEN

T: 0255-519704 | E: info@geelsmeubelen.nl | I: www.geelsmeubelen.nl

Geels meubelen

NIEUWS VAN DE VOETBALVELDEN

Stormvogels net op tijd wakker

IJmuiden - In de thuiswedstrijd tegen middenmoter Pancratius uit Badhoevedorp werd Stormvogels net op tijd wakker om een 0-1-achterstand in een 3-1-overwinning om te buigen. In de tweede helft kwam Pancratius op voorsprong, maar daarna ging de haperende doelpuntenmachine van de Vogels naar behoren lopen.

De eerste helft was Stormvogels de betere ploeg en het spel van de achterhoede en middenveld zag er verzorgd uit, maar zo gauw Stormvogels in de buurt van de zestienmeterlijn kwam, ging meestal alles verkeerd. Hoofdzakelijk was dan de beslissende pass ver te zoeken. Binnen vier minuten moest de Pancratius-doelman en boomlange Nick van Teefelen handelend optreden op een als een voorzet bedoeld schot van linkerspits Joey Wolthuis. Bijna een half uur later was pas het tweede wapenfeit voor Stormvogels te noteren. Na ruim een half uur de eerste kans voor de Badhoevedorpers toen Lesley Rienks alleen voor sluitpost Germain Ebbeling opdook die redde. Een minuut later vloog Wolthuis zijn opponent Nicky Tulp voorbij en zijn voorzet werd door doelman Van Teefelen half weggewerkt waardoor Thomas Scholten in een kansrijke positie kwam, maar te zacht inschoot.

Op slag van rust haalde verdediger Stein van der Voort de achterlijn en legde terug op middenvelder Glenn Bruinsma die finaal deze honderd-procentkans miste.

De tweede helft liet opnieuw een beter Stormvogels zien, maar binnen vier minuten keken de IJmuidenaren tegen een achterstand aan. Nadat een aanval van de Vogels werd afgebroken, stuurde Rienks zijn maatje Noud Buchner in de diepte en omdat hij net iets eerder bij de bal was dan doelman Ebbeling, kon hij hem omspelen om vervolgens de bal beheerst in het verlaten doel te schieten, 0-1.

Na dit onverwachte tegendoelpunt schroefde Stormvogels het tempo op en had in de 59ste minuut succes. Halverwege de helft van Pancratius ontving Wolthuis de bal en in sneltreinvaart haalde hij de achterlijn vanwaar hij een hoge voorzet gaf. Via de grabbelende handen van de lange doelman Van Teefelen belandde de bal bij de tweede paal waar Gregory van Nieuwkoop klaar stond Stormvogels met zijn hoofd op gelijke hoogte met haar tegenstander te brengen, 1-1.

Halverwege de tweede helft nam Rowan van Eijk vanaf ruim 25 meter een vrije schop die diagonaal door hem werd ingeschoten en langs de blunderende doelman Van Teefeken in het net belandde, 2-1. Stormvogels bleef de Pancratius-veste onder druk zetten en kansen bleven niet uit, o.a. voor Scholten, die rakelings overschoot. Acht minuten voor tijd leek Pancratius tegen de verhouding op gelijke hoogte te komen toen Marciano Schep vanaf de zestienmeterlijn een pegel in de uiterste hoek afvuurde, maar met een katachtige redding voorkwam doelman Ebbeling erger voor de IJmuidenaren.

Stormvogels had nog een doelpunt nodig om de zege veilig te stellen en die kwam van invaller Jari van Westen, want twee minuten nadat Van Westen in het veld was, ontving hij op links een verre diagonale pass van invaller Yilmaz en met grote passen ging hij richting vijandelijk doel om vervolgens met een keiharde schuiver doelman Van Teefelen voor de derde maal het nakijken te geven, 3-1. Van Westen had meteen zijn kruit verschoten, want daarna kreeg hij nog twee opgelegde kansen om zodoende in acht minuten tijd een hattrick te maken.

Dit was voorlopig de laatste thuiswedstrijd voor de Vogels; op 12 mei komt VVA/Spartaan naar Zeewijk. Zaterdag gaat de reis naar Nieuw Vennep om aldaar aan te treden tegen VVC.

Velsen laat punten aan LSVV

Driehuis - Het eerste half uur gebeurde er heel weinig. LSVV combineerde rustig op de eigen helft en Velsen begon pas in te grijpen bij de middenlijn. Even was LSVV gevaarlijk bij een lange bal van Kevin van Cleef op de diepgaande Toine Merk. Joël Panka verwerkte de bal tot corner. LSVV had veruit het meeste balbezit maar gevaarlijk werd het niet want Velsen had het achterin goed voor elkaar.

Na een half uur was er een geweldige kans voor Velsen. Jesper Gutteling passte op de diepgaande Jesse van de Meer en doelman Job Rouwhorst redde nog net met de voet. Vlak voor rust wederom een mogelijkheid voor Jesse van de Meer. Een vrije trap van Jesper deed doelman Rouwhorst twijfelen, maar het schot van Jesse van de Meer werd door Mike Molenaar gekraakt. Een minuut later was Velsen opnieuw dicht bij de openingsgoal. Nu zette Tim Emmerik Jesse de voet dwars. Gezien de vele kansen had Velsen voor de rust op voorsprong moeten komen. Geluk moet je echter afdwingen en dat mist Velsen op dit moment.

Na rust toch een heel ander Velsen, dat nu meer druk zette op de tegenstander die daar even geen raad mee wist. Doelman Job Rouwhorst tikte een pegel van Mischa Plug uit de rechterbenedenhoek en de daarop volgende hoekschop werd ingeschoten door Sherjhun Sambo en op de doellijn gered.

LSVV zat intussen niet stil en Kai Botman stelde Sander van der Lugt even op de proef. LSVV had het een stuk moeilijker dan in de eerste helft, trok zich massaal terug in eigen gelederen en zag doelman Rouwhorst redden na een inzet van Bastiaan Scholten. Ook andere mogelijkheden voor Velsen werden niet benut. Een overtreding van Sven Braaij bij de cornervlag bezorgde LSVV een vrije trap. De voorzet van Kai Botman belandde over de vingertoppen van Sander van der Lugt bij Maik den Iseger die fraai inkopte. 0-1.

Een geweldige domper voor de thuisploeg: de gehele tweede helft was de ploeg van trainer Ton Pronk op zoek naar de voorsprong en kreeg nu de deksel op de neus. Velsen probeerde nog van alles om een punt over te houden aan dit duel, maar LSVV roeide alles weg wat in de richting van het doelgebied kwam. Weer een nederlaag dus die eigenlijk helemaal niet nodig was als er iets secuurder met de kansen zou zijn omgesprongen. (foto: Frans van der Horst)

Zuur verlies voor VSV

Velserbroek - Verliezen in de slotfase van een wedstrijd is altijd het horrorscenario voor een team. Als dit voor zowel de zaterdag 1 als zondag 1 geldt, dan kun je stellen dat de teams van VSV met een flinke kater het weekend hebben afgesloten.

De derby voor de zaterdag 1 tegen IJmuiden staat altijd garant voor een groot aantal bezoekers en het was dan ook weer gezellig druk op sportpark De Hofgeest.

Niet verliezen was het devies voor beide teams, maar dat bracht ook een zekere angst voor goed voetbal met zich mee. Er werd daardoor dan ook vaak voor de lange bal gekozen, wat de wedstrijd zeker niet ten goede kwam. VSV had normaal gesproken in de eerste helft aan de leiding moeten komen, want een goede voorzet van Justin Kunst werd door Max Hummel buiten het bereik van keeper Tom Hoogendijk op de paal gekopt, maar in de rebound lukte het Geoffrey Bertholeé om, via Wesley Heeres, hoog over te schieten. In de tweede helft was IJmuiden de betere ploeg, maar de verdediging van VSV wist van geen wijken en zo leek het erop dat beide teams zich met een 0-0 uitslag zouden verzoenen. IJmuiden kreeg echter in de laatste seconden een cadeautje van VSV gepresenteerd en daar maakten zij dankbaar gebruik van (0-1). Ondanks dit zure verlies van VSV was het feest daarna in de kantine er niet minder op en werd dit gebroederlijk tot in de late uurtjes gevierd.

Voor de zondag 1 was het zaak om in de strijd tegen degradatie zeker niet tegen SCW te verliezen. Dit leek goed te gaan lukken want VSV was de gehele wedstrijd de betere ploeg en het was wachten op de doelpunten die voor een overwinning noodzakelijk zijn. VSV heeft echter het gehele seizoen moeite om het vijandelijke doel te vinden en heeft daarbij tevens moeite om met de druk in de slotfase om te gaan. Dit was ook tegen SCW weer het geval, want er werd door VSV weer niet gescoord en ook hier leek het duel met een 0-0 stand te eindigen.

SCW werd, door slecht verdedigen van VSV, echter in het bekende zadel geholpen en pakte dit presentje dankbaar uit. VSV droop daardoor voor de zoveelste keer weer zwaar teleurgesteld het veld af. Aanstaande zondag moet er tegen hekkensluiter Alkmaarsche Boys dan ook worden gewonnen en nu maar hopen dat het vizier van de aanvallers weer eens op scherp staat.

Tot slot is er ook positief nieuws te melden want twee teams van de jongens onder de 17 gaan rond de Pasen aan een groot internationaal toernooi in Lloret de Mar deelnemen en het eerste team van de jongens onder de 15 gaat met Pinksteren voor een internationaal toernooi naar Duitsland. Dit geheel is door sponsoring en met eigen inbreng bekostigd.

Ook tijdens de wedstrijd VSV-IJmuiden is er aan de medemens gedacht want de helft van de erwtensoep- en collecteopbrengst is aan de stichting KiKa geschonken.

Ilona Zeilmaker pakt brons op EK Atletiek

Velsen - Ilona Zeilmaker uit IJmuiden heeft zaterdag brons gewonnen bij het speerwerpen voor Vrouwen 35+ op het Europees Kampioenschap Indoor Atletiek voor Masters in Madrid. De AV Suomi-atlete behaalde bij haar vijfde worp een bronzen afstand van 32,37 meter.

Bij haar eerste poging wierp Zeilmaker haar speer al naar een vierde plaats, op 15 cm van de nummer drie. Maar de weersomstandigheden waren slecht met windvlagen van 85km per uur. Dit maakte het speerwerpen erg lastig. Zodanig zelfs dat bij haar derde worp de speer als een boemerang terug kwam.

Gelukkig wist Zeilmaker zich te herpakken en wierp bij haar vijfde poging 32,37 meter; goed voor een bronzen medaille. De Nederlandse Margeet Takken (37,27 m) werd eerste en de Duitse Anne Reuschenbach (35,91 m) werd tweede.

Naast het speerwerpen wist Zeilmaker ook de finale van het Kogelstoten te bereiken. Met een afstand van 9,48 meter behaalde zij een knappe 8e plaats in het Europese Mastersveld. (foto: aangeleverd)

Vijfde Vis Ride Out met MTC Ten voor KWF

Regio - Zaterdag 21 april wordt door Motor Tour Club Ten (MTC Ten) een toertocht door de mooiste delen van noord en zuid Nederland gehouden. De dag begint met verzamelen bij het clubhuis van MTC Ten in de 3e Industrie Dwarsstraat in het havengebied van IJmuiden. De Vis Ride Out start om 10.00 uur en duurt inclusief een pauze van een uur tot ongeveer 15.30 uur. Na afloop wordt gebakken vis (kibbeling en scholfilet) of vlees aangeboden door de MTC dankzij de bereidwillige medewerking van een aantal sponsoren.

Je hoeft geen lid te zijn van een club, iedereen die in het bezit is van een motorfiets is welkom. Iemand mee achterop nemen is geen bezwaar. De inschrijfkosten voor deelname, consumptie tijdens de pauze en vis eten na afloop bedragen 25 euro per persoon. Hiervan gaat het grootste deel naar het door de MTC geselecteerde goede doel, dit jaar het Koningin Wilhelmina Fonds, beter bekend als KWF kankerbestrijding.

Inschrijven kan door bellen met telefoonnummer 06- 42754600, op de website van MTC Ten (www.mtcten.nl) of door aanmelden op de facebook pagina van MTC Ten vóór 14 april 2018. De inschrijving is geldig wanneer het volledige inschrijfgeld is ontvangen. U kunt het bedrag ook voldoen op de dag van de Vis Ride Out, voor aanvang van de toertocht.

Alle woningen Zevensterren verhuurd

IJmuiden - Dinsdag hebben alle huurders de sleutel van hun woning in Zevensterren ontvangen. Daarmee is Velsen 28 appartementen voor senioren rijker.

Manager Woondiensten, Marion Bakker, overhandigde de eerste sleutel aan mevrouw Heida en de heer Spierenburg. De ouderencoach heeft hen ondersteund bij het zoeken naar een andere woning. Zevensterren staat op het Pleiadenplantsoen in IJmuiden.

Huurders van Woningbedrijf Velsen die ouder zijn dan 70 jaar en graag kleiner en gelijkvloers willen gaan wonen, kunnen een beroep doen op de ouderencoach. Woningbedrijf Velsen hoopt dat met deze steun ouderen er eerder voor kiezen hun ruime gezinswoning in te ruilen voor een appartement. Dit bevordert de doorstroming en zorgt ervoor dat de woning beschikbaar komt voor een gezin.

Zevensterren is ontworpen door DE Architecten en gebouwd door Boele & van Eesteren. Het gaat om 28 gelijkvloerse drie-kamerwoningen. Daarmee komen er goede nieuwe woningen bij voor een groeiende groep senioren. (foto: aangeleverd)

Spotjes

GEBOREN

Sverre Jon Kramer 25 maart 2018

Te koop:
Vlaggenstok 1.90 cm hoog met Nederlandse vlag en wimpel, als nieuw €7,50. Tel. 023-5288978

Te koop:
Damesracefiets, blauw, voor de liefhebber., prijs voor elk aan aannemelijk bod. Tel. 06-10509959

Te koop:
Olieverf schilderij, huis dever in Lisse van Sientje van Noort € 200,-. Tel. 023-52838808

Te koop:
Uniek 8 boxen met minerale stenen op naam, en 25 grote regesteen, tegen redelijk bod. Tel. 06-34617293

Behangersbedrijf
E. Fictoor
Rollandstraat 55 rd., Haarlem, tel. 023 - 537 95 90
06 - 28 25 50 55

Voor al uw wand- en plafondafwerking, witten en behangen, het sauzen van muren.
Vrijblijvend prijsopgave en het bezorgen van boeken.

• Kunststof Kozijnen • Ramen en Deuren
• Dakkapellen • Terrasoverkappingen • Beglazing
KUMARO KUNSTSTOF KOZIJNEN
ALKU Erkend dealer
Maxwellstraat 1, IJmuiden, Tel. 0255 - 512 109 www.kumarokozijnen.nl

FIREMASTER SCHOORSTEEN SERVICE
SCHOORSTEEN-VEGEN € 35,-
inclusief bewijs voor brandverzekering
VAKKUNDIG VOORDELIG VEILIG SCHOORSTEENVEGER.COM
KIES VOOR VEILIG! BEL 0251 208451

JOHN GOZELING v.o.f.
AANLEG en onderhoud van tuinen
John en Simone Gozeling
Frogerstraat 18C
1975 BV IJmuiden
Tel.: 0255 - 51 98 28
Fax: 0255 - 51 74 96
E-mail: johngozeling@johngozeling.nl
www.johngozeling.nl
vhg brancheverenging
EBN ISO 14001 ISO 9001:2008

AIC NVA Autisme Info Centrum **Haarlem e.o.**
Thema-ochtend op vrijdag 6 april:
Eetproblemen bij kinderen met autisme
Locatie: Oostvest 60, Haarlem
Start: 9.30 uur **Einde:** 12.00 uur
Toegang is gratis, na aanmelden op aichaarlem@hotmail.com
Meer info op: www.autisme.nl

CHRIS HARDENDOOD WITGOED
Reparatie was-, droog- en koelapparaten
Ook voor inbouwapparaten!
Dealer Bosch en Miele Tel. 023-5385478

Te koop:
Dorema luifel, mt. 17 omloop 1050 - 1075 met zijwanden, compl. 150,-. Tel. 06-51376445

Te koop:
Mega dvd collectie laurel and hardy (nieuw) in box 20 eur. Tel. 06-26362104

Te koop:
Strak buffetkast blankeiken patiné hg. 201 x br. 110 cm, 2 geslepen glasdeuren, 2 dichte deuren en 2 laden 150,-. Tel. 0251-215577

Te koop:
Mooie spreuk één stukje geluk 20,-, moole aquarel herenhuis 50,-, moole sault klokje en sault kalender licht metaal 40,-. Tel. 06-21921738

Te koop:
Zeer goed werkende elec:fan heather br:55 h:68 d:37cm 2 standen, voor caravan, tuin, strandhuisje enz:35,-. Tel. 06-21921738

Te koop:
Winterbanden + stalen velgen. 2 banden 4,5-5,5 mm, 2 banden 6,5-7, et 37 61/2 jx16h2 195 55 x 16 inch. 100,-. Tel. 06-46084433

Te koop:
Roze 2e hands fietsje voor 20,-, maar liever omruilen voor kleinere maat voor kleinkind van vier jaar. Tel. 0251-315963

Te koop:
Hanglamp (eet)tafel melkglas, 2 delig. 30,-. Nieuw salomon lage ds wandelschoenen. Soepele pasvorm, goede ventilatie. Mt 38/39 van 90,- voor 40,-. Tel. 0251-244037

Gezocht:
Avondzorg gezocht in het weekend voor vrouw met ms in castricum (pgb). Hulp bij de avondmaaltijd gezocht voor vrouw met ms in castricum (pgb). Tel. 0251-656038

Te koop:
Gazelle paris plus dames, 57 cm, 7 versnellingen, verende zadelpen en voorvork, verlichting. Prijs: 275,-. Tel. 0251-658912

Te koop:
Zwarte eetkamerstoelen, 15,- p.st., Grenen eettafel 35,-, groene hoge buitenlantaarn 50,-, damesjas 35.-. Vmbo samenvattingsboeken, handig voor examenvoorbereiding 5,- per boek. Tel. 072-5055782

Te koop:
2 witte ikea kinderstoelen met blad en tuigjes. Per stuk 5 euro. Tel. 0251-654515

Te koop:
Mooi koppeltje parkietjes met kooi 35 euro. Tel. 06-84233614

Te koop:
Regenton 160l.l.z.g.st. 35 euro, lp boxen buddy holly, elvis presley 75,- p.st. Tel. 0251-314138

Te koop:
Landscapes broekpolder, archeologie, 3 delen izgst. Prijs 45,-. Tel. 0251-659446

Te koop:
Examenbundels, samengevat, ex training, examens etc, vwo heel veel vakken €4,- p/st. Tel. 023-5476881

Gevraagd:
Ik wil de mensen bedanken voor de spellen die ik gekregen heb om met ouderen te spelen. Tel. 023-8881754

Ambachts bakker
Ambachtsbakker BASTMEIJER
Kompasstraat 74-76
Tel. 0255-518000
Fax 0255-521005
IJmuiden
Plein 1945 NO. 50
Tel. 0255-540049
Fax 0255-521005
IJmuiden
Bestel online op: ambachtsbakkerbastmeijer
WIJ ZIJN UW SPECIALIST IN SPELTBROOD EN SPELT BANKET
Alles vers uit eigen bakkerij
Week reclame van 30 maart t/m 5 april
VOOR ONZE PAASWEEKEND HEBBEN WE HEERLIJKE PAAS PRODUCTEN
PAAS SLOFFEN
HEERLIJKE PAASCHOCOLADE CAKE
TULBANDEN GROOT EN KLEIN
PAASHAAS BRIOS BROODJE
DUIVENKATERS
VOLKOREN KRUIDCAKE TULBANDEN
PAASHAANTJES
HEERLIJKE PAAS SNITTEN EN PAAS GEBAK

Elke week: **Maandag** broodje gezond **1.95**, **Dinsdag** 2 saucijzenbroodjes of frikadelbroodjes **maar 2.50**, **Woensdag** 3 panbroden wit of bruin **5.35** of 5 panbroden wit of bruin **8.95**, **Donderdag** hamkaas vlinders **2 voor 2.50**, **Vrijdag en zaterdag** 10 witte of bruine bollen **voor maar 3.70**

Te koop:
Uniek 8 boxen met minerale stenen op naam, en 25 grote regesteen, tegen redelijk bod. Tel. 06-34617293

Te koop:
200 lp's en singels in koffer, klassiek, licht klassiek en populair uit de vroegere jaren in en verkoop, tegen redelijk bod. Tel. 06-34617293

Te koop:
Verstelbare bruin leren sta-op stoel met ligstand, nauwelijks gebruikt, mt. l. Prijs €250,- euro. . Tel. 023-5283264

Gezocht:
Door verzamelaar tapedeck akai teac revox grote spoelen platenspeler Bang&Olufsen technics dual enz. Tel. 06-48344508

TRIMSALON NORINA PAULETTA
GEDIPL. DIBEVO TRIMSTER

BLOEMENDAALSE-STRAATWEG 150
SANTPOORT-ZUID
TELEFOON 023-537 7108

VERHAALLEZING CARMEN DE HAAN
'ZO MAAK JE ALLES WEER SIMPEL'
Zondag 8 april
Locatie: St. Raphaëlkerkje, Popellaan 1.
Bloemendaal. Tijd: 14.00-16.00 uur.
Bijdrage: €9,- incl. koffie, thee en schrijfgerei.
Reserveren niet noodzakelijk, iedereen is van harte welkom.
Informatie: www.carmendehaan.nl

#TeamCDA
Bedankt alle inwoners van Velsen voor hun stem.

Veel activiteiten in en rond IJmuidense bunkers

IJmuiden - Het seizoen staat weer bol van de activiteiten in en rondom de bunkers van IJmuiden. In de komende maanden wordt er maar liefst driemaal een historisch evenement georganiseerd. Daarnaast organiseert Bunker Museum IJmuiden ook de Bunkerdag, verschillende rondleidingen en is vanaf 1 april het Bunkermuseum om de week geopend.
Het eerste historische evenement 'Occupation WN2000' op zondag 15 april staat in het teken van bezetting. Gedurende deze dag wordt het bunkermuseum bezet door acteurs die militairen van de Wehrmacht uitbeelden. Het verzet treft deze dag in het geniep voorbereidingen voor de komende bevrijding van het bunkermuseum. Durf jij tijdens deze dag het verzet te helpen met spioneren en de Festung IJmuiden in kaart te brengen?
Het tweede en derde historische evenement staan gepland op 30 juni tot 1 juli en 2 september. Deze evenementen richten zich op het verzet en de bevrijding van het op 15 april bezette Bunkermuseum. Het Bunkermuseum doet 9 juni weer mee met de landelijke bunkerdag. Op allerlei locaties door het heleland zijn bunkers te bezoeken. Voor het Bunkermuseum is het ieder jaar weer de uitdaging om bunkers open te stellen die normaal niet voor het publiek geopend zijn. Dit jaar hebben ze ook weer enkele unieke bunkers op het oog. Volg de Facebook pagina van Bunkermuseum IJmuiden om niets te missen! Vanaf 1 april zijn de kaarten voor de Bunkerdag in de voorverkoop verkrijgbaar bij de kassa van het Bunker Museum IJmuiden.
Het Bunker Museum IJmuiden is vanaf 1 april weer geopend. Het museum is niet alleen een expositie rijker, maar ook een bunker! Afgelopen seizoen is er hard gewerkt om de nieuwe bunker toonbaar te maken en toe te voegen aan het Bunkermuseum.
De inrichting van de nieuwe expositie houdt het Bunkermuseum nog even geheim.
Zie ook www.bunkermuseum.nl. (foto: Stichting WN2000)

DCIJ-nieuws

Gezusters Schouten in finale NK vrouwen

IJmuiden - Afgelopen week leverde Damclub IJmuiden (DCIJ) twee finalisten bij het in het Zeeuwse Zoutelande gehouden NK vrouwen. Jacqueline Schouten is de laatste jaren een vaste finaliste en pakte een paar jaar geleden nog de derde plaats. Zus Nicole Schouten moest echter 26 jaar wachten op haar volgende finaleplaats.
De zussen mochten het in de eerste ronde tegen elkaar opnemen. Nicole nam brutaal de aanval en kon op de dertigste zet de winst afdwingen, maar besloot af te haken en verloor nog. Ook in een aantal andere partijen wist Nicole met agressief spel ver te komen, maar tegen de op papier veel sterkere tegenstandsters kwam ze aan het eind vaak te kort. Met complimenten, maar zonder punten eindigde Nicole op de achtste plaats.
Jacqueline had een toernooi met hoge pieken en diepe dalen. Na de overwinning op Nicole volgden een nederlaag tegen de uiteindelijke kampioene en een remise tegen de oud-kampioene. Na een mislukte opening in de vierde ronde met nederlaag tot gevolg volgde een overtuigende zege in de vijfde ronde. In de zesde ronde ging het binnen 25 zetten al mis voor Jacqueline. Ze revancheerde zich echter op de slotdag, toen ze een winnende tegencombinatie uithaalde. Met drie overwinningen, een remise en drie nederlagen behaalde Jacqueline de vijfde plaats.
Ondertussen behaalde de DCIJ-jeugd een paar goede resultaten bij ééndagstoernooien. In Haarlem won Jens Mischke bij zijn debuut na een zenuwslopende barrage de jeugdgroep.
Een dag later werden Mark Dietvors en Fico van Beek tweede en derde in de B-groep van het door DCIJ georganiseerde toernooi om de Noord-Holland Jeugdcup. (foto: aangeleverd)

Gevoelige klanken rond de Pasen in 't Mosterdzaadje

Santpoort-Noord - Op Goede Vrijdag 30 maart om 20.00 uur is het befaamde Nouvelle Philharmonie Trio te gast in 't Mosterdzaadje. Sergey Smirnov-piano, Artiom Shishkov – viool en Dima Tsypkin – cello. Een pianotrio met een goede neus voor muziek die je raakt. Op het programma staan de 'Vier Jaargetijden' van Vivaldi in een bewerking van de Britse componist Max Richter. Het resultaat is een vernieuwd klassiek meesterwerk met een prachtige minimal sound, maar mét behoud van de herkenbare Vivaldi thema's. Onlangs op tournee door o.a. Wit-Rusland en Frankrijk oogstten ze met hun optreden overweldigende ovaties. Tot slot het huiveringwekkend mooie Credo van de Wit-Russisch componist Beltiukov.
De drie vrienden studeerden samen in Minsk en stonden al op 8-jarige leeftijd op het podium. Sergey is na zijn studie in Den Haag in Nederland gebleven. Dima kreeg de kans verder in Parijs te studeren en is daar gebleven en Artiom, die na het winnen van het Koningin Elisabeth Concours veel op tournee is, woont deels in Frankfurt. Hij is eerste violist van het beroemde Lipkind kwartet.
Qon Dam is een internationaal ensemble, gespecialiseerd in het spelen van muziek uit de 15e -17e eeuw, de Barok. Op maandag 2 april, Tweede Paasdag om 15.00 uur komt dit vermaarde gezelschap een concert geven in 't Mosterdzaadje. Het programma 'of Sorrows and Dances' zet de muziek rond dood en verdriet, naast dansmuziek waarop de musici zoals gebruikelijk in die tijd, vrijelijk improviseren. Deze klanken staan voor de vitaliteit van het leven. Op authentieke instrumenten worden werken uitgevoerd van Biagio Marini, Johann Heinrich Schmelzer, Giovanni Legrenzi, Ockeghem, Diego Ortiz, Marco Uccellini en Kaiser Leopold I. De leden van Qon Dam zijn werkzaam in verschillende Barokorkesten in Europa. Het zijn Alba Encina – viool, Mara Tieles – barokviool, Konstanze Waidosch – viola da gamba en cello piccolo, Juan Diaz – bass (violone), Bernhard Reichels – luit. Zij ontmoetten elkaar op tournee met het Barokorkest van de Europese Unie.
't Mosterdzaadje, Kerkweg 29, telefoon 023-5378625. Vanaf een half uur voor aanvang is de zaal open. Toegang vrij, een bijdrage in de onkosten wenselijk. Zie ook www.mosterdzaadje.nl. (foto: aangeleverd)

Pasen op de Ruïne

Santpoort-Zuid - Op Tweede Paasdag, maandag 2 april, staat de poort van de Ruïne van Brederode open voor bezoekers. Voor een bezoek aan de Ruïne, een lekkere kop koffie met een paaseitje of voor de speciale Kinderrondleiding. De middeleeuwse Aagje de Vertelster neemt de kinderen en hun (groot) ouders mee op de rondleiding door de Ruïne om 11.30, 13.00 en 14.30 uur. Zij vertelt dan ook het verhaal over het Geheim van de Paashaas en vraagt de kinderen om te helpen met Paaseitjes te zoeken in de Tuin van het Kasteel. Inclusief entree 5 euro (kinderen 0 t/m 3 jaar gratis). Reserveren kan via www.hoenu.nl > regio Haarlem. Op Eerste Paasdag is er om 11.30 uur een koffieconcert. Natuurlijk met een kop koffie en paaseitje. Inclusief entree 10 euro. Zie ook www.ruinevanbrederode.nl. (foto: aangeleverd)

Koffieconcert Sparkle en IJHmusementsorkest

Santpoort-Noord - De liefde voor muziek kunt u op zondag 8 april beleven met Zanggroep Sparkle en het IJHmusementsorkest. Het koffieconcert begint om 12.00 uur in de Naaldkerk in Santpoort-Noord.
Het inmiddels ruim 20 jaar bestaande zanggroep Sparkle zingt originele arrangementen van dirigent Frank Anepool. U kunt zondag o.a. luisteren naar 'Rise like a Phoenix' , ' Skyfall' , het meeslepende 'Don't cry for met Argentina' en de songfestivalversie 'Hallelujah'. Het IJHmusementsorkest is de grootste afdeling van de muziekvereniging IJmuider Harmonie. In 2013 zijn zij omgevormd tot een Amusementsorkest. Onder leiding van dirigent Theo Bleeker brengen zij een meer aansprekend repertoire. Hierbij kunt u denken aan nummers van Michael Jackson, Phil Collins en The Beatles.
De toegang is gratis. Na afloop wordt er wel een collecte gehouden ter bestrijding van de onkosten.

Rotary IJmond organiseert ontmoetingsavond

Velsen-Zuid - Nieuwe contacten leggen buiten je eigen netwerk is soms best lastig. Daarom organiseert Rotary IJmond op woensdagavond 4 april een ontmoetingsavond met een wijnproeverij. Iedereen die het leuk vindt 'nieuwe' mensen te ontmoeten is van harte welkom om 20.00 uur bij de Theeschenkerij in Velsen. Om elkaar en Rotary te leren kennen.
Rotary IJmond is een relatief kleine club van enthousiaste en betrokken mensen, die het belangrijk vinden iets van zichzelf te geven – om anderen te helpen. De club is de laatste tijd flink verjongd en staat open voor nieuwe leden. Onder het genot van een hapje en een drankje maken de bezoekers in een informele sfeer kennis met de leden van Rotary IJmond en hun organisatie.
Aanmelden kan via mjochemus@online.nl of 06-22993199. (foto: aangeleverd)

Dansavond in De Stek

Velsen-Noord - Zaterdag 31 maart is er weer een leuke country dansavond in Wijkcentrum De Stek. De zaal gaat open om 19.30 uur, het dansen begint om 20.00 uur. De kosten bedragen 3,50 euro per persoon. Meer weten? Bel 0251-226445 of 0251-210050.

Publieksdag Forteiland

IJmuiden - Bezoekers van de publieksdag kunnen zondag 1 april weer een interessante, boeiende en leerzame wandeling maken in en rond dit uit 1888 daterende pantserfort. Het fort heeft drie verdiepingen, meer dan 70 zalen en kamers en een grotendeels ondergronds gangenstelsel van bijna 600 meter lengte.
In een van de kamers is door Nico van Gijn een expositie samengesteld over het Haarlemse Verzet. Hannie Schaft, 'het meisje met het rode haar', was een actief lid van het verzet tegen de Duitse onderdrukking. Tijdens het rondbrengen van illegale bladen werd ze bij de versperring van de Jan Gijzenkade in Haarlem gearresteerd en naar het Huis van Bewaring in Amsterdam gebracht. Op 17 april 1945, een paar weken voor de bevrijding, werd Hannie in de duinen bij Overveen geëxecuteerd en terplekke begraven.
De overtocht naar het Forteiland duurt 5 minuten en wordt verzorgd door de Koningin Emma, een zeewaardig passagiersschip met een vaste ligplaats aan de Kop van de Haven. De vertrektijden zijn 10.45, 12.45 en 15.10 uur. Retourvaart naar keuze om 13.00, 15.15 of 17.15 uur.
Toegangskaarten voor de overtocht kosten 12.50 euro per persoon. Zie ook www.ijmuidenserondvaart.nl. (foto: aangeleverd)

Bewegen voor mensen met geheugenproblemen

Velsen - Dementie kan nog niet worden genezen. Daarom is het belangrijk om de risico's op het ontstaan van dementie zo klein mogelijk te maken.

Een van de risico's voor het ontstaan van dementie waar op dit moment onderzoek naar wordt, is lichamelijke inactiviteit. Dit project richt zich op mensen die op basis van erfelijkheid een verhoogd risico hebben op het ontstaan van dementie.
Het onderzoek is al in een ver gevorderd stadium en heeft aangetoond dat 'in beweging zijn' een stimulerend effect heeft op het brein. Vooruitlopend op de eindresultaten wordt in Dorpshuis het Terras een wandelclub opgestart voor mensen met geheugenproblemen. Er wordt een wandeling van ongeveer 45 minuten gemaakt in een rustig tempo. Met deze groep lopen altijd twee begeleiders mee. Na de wandeling wordt met elkaar koffie/thee gedronken en wordt er een kort geheugenspel gespeeld.
Meer weten? Bel 023-3031228 (Janneke Cluistra).

Na een periode van 4 intense maanden
hebben wij elkaar zondagavond in liefde losgelaten.
Ze reist voor altijd met ons mee.

Onze krachtige, creatieve, positieve en
liefdevolle Caroline, ieders stralende zon, is overleden.

Godefrida Caroline Maria
Walgien - Nijssen
~ Caroline ~

16 april 1962 — 25 maart 2018

Rob
Mitchell
Roselin en Niels

Donderdag 29 maart is er gelegenheid tot afscheid nemen en condoleren tussen 19.30 uur en 20.30 uur in de rouwkamer van Westerveld. *Evt. bloemen voor Caroline kunt u hier donderdag laten bezorgen. Ze is dol op de lente. Durf creatief te zijn met Hyacinten, Narcissen en Tulpen.*

Vrijdag 30 maart om 17.30 uur geven we Caroline het positieve, warme afscheid dat ze zo verdient. Wij vragen je uiterlijk 17.15 uur aanwezig te zijn in de ontvangkamer van Crematorium Westerveld. Aansluitend ontmoeten we elkaar tot ca 20.30 uur in de koffiekamer.

Crematorium Westerveld
Duin en Kruidbergerweg 2-6, 1985 HG Driehuis

Correspondentieadres
D. Marotstraat 103, 1992 HL Velserbroek

Vragen? patty@pattyduijn.nl | 06 51345056

ONS zonnetje is onder gegaan, maar

Caroline

haar warme gloed zal blijven stralen.

Wat gaan we jou missen!

Anne Nijssen-Waage
Hans & Galina Nijssen
Yvonne & Hans Demmers
Wil & Marja Nijssen
kinderen en kleinkinderen

Lieve Caroline

Wat gaan we je missen, lieve schat.

Alphons & Jet - Jan & Truus - John & Marjo

De levenskunst van afscheid nemen
Alice Loeters
persoonlijke uitvaartzorg
- Een hecht team van vrouwen
- Met jarenlange ervaring en warme betrokkenheid
- Binnen elk budget

www.aliceloeters.nl / 0255-517452 (dag en nacht bereikbaar)

Het is ons maar gegeven, de vele mooie dingen.
Ons onuitwisbaar eigendom zijn de herinneringen.
Vele gelukkige jaren waren we samen.
Samen waren we één.
Nu jij er niet meer bent, moeten we verder
zonder jou, dus alleen.

Albertus Gerardus Vosse
"Appie"

echtgenoot van Adrie Vosse - Bruisschaart

* IJmuiden, 29 december 1949 — † IJmuiden, 23 februari 2018

Jouw leven moeten we loslaten,
maar in ons leven houden we je vast.

Adrie
Fred en Evelien
Charissa, Brentley

De Weerdstraat 7
1972 DG IJmuiden

De crematie heeft in besloten kring plaatsgevonden.

Door de medewerking van Stichting Ambulance Wens kon Adrie bij de uitvaart van AB zijn.
Graag een donatie IBAN:NL61RABO112924611

Patty Duijn

Begeleiding bij leven en afscheid

- *Specialist in luisteren en vertalen van wensen*
- *Passie voor kwaliteit bij leven en afscheid*
- *Expert in gespreksvoering terminale situaties*
- *Begeleiding met oog voor detail en eigenheid*

Meldnummer bij overlijden: 06 300 93 482
info@pattyduijn.nl ■ www.pattyduijn.nl

'Een goed afscheid helpt je verder'

YARDEN

Wilma Smit - de Waal
Uitvaartverzorger

Meldnummer bij overlijden:
0800-8192. 24 uur per dag

U staat er niet alleen voor

Uitvaart Zorgcentrum IJmuiden, afscheid nemen in een huiselijke sfeer, persoonlijke aandacht van onze ervaren en betrokken medewerkers. Voor meer informatie bieden wij u een vrijblijvend informatiegesprek, voor een afspraak kunt u ons bellen (0255) 511 190.

UZIJ Uitvaart Zorgcentrum IJmuiden

Directe hulp na overlijden:
(0255) 511 190
(dag en nacht bereikbaar)

Dokweg 39
1976 CA IJmuiden
info@uz-ijmuiden.nl

Vrolijk Paas tafelen

AANDACHT VOOR ELKAAR

Paasontbijt en kleurwedstrijd

Zaterdag 31 maart
tussen 9.00 en 11.00 uur

Speciaal voor onze jongste klanten tot 8 jaar organiseert het winkelcentrum zaterdag 31 maart een lekker paasontbijt (max. 100 kinderen).
Ook is er een kleurwedstrijd van 9.00 tot 11.00 uur!
Kleur mee en maak kans op een leuke paasprijs.

ZEEWIJKPASSAGE

Cryolipolyse! Zeg je vet vaarwel
en zit weer strak in je vel!!

10 KILO KWIJT IN 4 WEKEN TIJD

OPEN DAG: DINSDAG 3 APRIL
van 11.00 tot 17.00 uur

○ Gratis Intake t.w.v. € 29,95 • Gratis BMI meting • Gratis begeleiding

STOFWISSELINGSKUUR!
Verlies in 21 dagen 8 tot 10 kilo

RESET UW LICHAAM!

*versnelt uw stofwisseling
*reinigt en ontgift
*meer energie

GEGARANDEERD SUCCES!

...afslanken met centimeters tegelijk!

Nu VOLLEDIGE KUUR
€125,-

GEEF JEZELF EEN ECHT MOOI CADEAU!! ONDERHUIDS VET IJSKOUD VERDWENEN!

*DIRECT VETVERLIES
*BLIJVEND RESULTAAT
* VELE CENTIMETERS PER BEHANDELING
*VOOR MANNEN EN VROUWEN

V.A. € 99,-

VET SMELTEN, VET BEVRIEZEN=VET VERLIEZEN

*Nieuw Nieuw
in ons theater!!!
Afslank cocoon Gold!!!!
De nr.1 uit Amerika!!
5 tot 8 kilo kwijt
per kuur en totale
huidverjonging
van lijf en gezicht!!!*

- *Celvernieuwing door zuurstof*
- *Aanmaak Collageen*
- *Huidverjonging van lichaam en gezicht*
- *Afslanken terwijl uw relaxt!!*

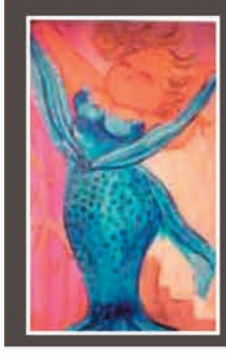

BEAUTY & AFSLANKSTUDIO VELSERBROEK

Klompenmakerstraat 7, 1991 JJ Velserbroek Tel. 023-5490556

WWW.AFSLANKSTUDIOVELSERBROEK.NL

Tweede Paasdag geopend
van 12.00 tot 17.00 uur

Paashaast
je naar Multimate!

Plak je kortingsstickers vanaf vrijdag 30 maart.

15% KORTING
op 1 artikel naar keuze*
*Geldig van 30 maart t/m 2 april 2018

20% KORTING
op 1 artikel naar keuze*
*Geldig van 30 maart t/m 2 april 2018

20% KORTING
op 1 artikel naar keuze*
*Geldig van 30 maart t/m 2 april 2018

MULTIMATE BOUWMARKT

Volg ons op:

OPENINGSTIJDEN:

Maandag t/m vrijdag	9.00-21.00 uur
Zaterdag	9.00-18.00 uur
1e Paasdag (zondag)	GESLOTEN
2e Paasdag (maandag)	12.00-17.00 uur

Multimate IJmuiden
Cock van der Doesstraat 20
1972 AT IJmuiden
Tel: 0255 510543
ijmuiden@multimate.nl
ijmuiden.multimate.nl

JOUW KLUS, ONZE KWALITEIT

---

welKOOP
Aanbiedingen geldig t/m zondag 8 april 2018
www.welkoop.nl

DONDERDAG KOOPAVOND
2e paasdag open
van 10.00 - 17.00 uur

GRATIS 3+1
Voorjaarsbloeiers en vlinderlavendel
Potmaat 10½ -12 cm. 4 stuks ~~11.56~~ nu **8.67**

Hortensia
Potmaat 13 cm.
~~5.99~~ **4.99**
- 4-5 grote bollen van bloemen

KORTING 20%
Alle werkschoenen en -laarzen
Diverse typen en maten. Bijv. werkschoenen Grisport 803 S3 ~~99.95~~ **nu 79.96**

Kijk op **welkoop.nl/tuinmeubelen** voor het volledige assortiment tuinmeubelen.

ACTIE ~~39.95~~ **29.95**
ECOstyle Gazon-AZ
100% organische gazonmeststof. Inhoud 20 kg.
- Snel een diepgroen en mosvrij gazon
- Geeft 4 maanden lang voeding

Weide bank
Lengte 120 cm.
Ook verkrijgbaar in 170 cm.
~~129.-~~
99.-

Hagelingerweg 210 (hoek Biezenweg) Tel.: 023 - 537 03 57

VISSPECIALIST
De Dolfijn
Het paasfeest is een visfeest bij Visspecialist De Dolfijn

1E EN 2E PAASDAG GEOPEND

VERSE VIS AANBIEDINGEN

Graatarme kabeljauwfilet	per kilo	15.00
Graatarme Schelvisfilet	per kilo	12.50
Verse Tongslips	per kilo	15.00
Grote gepelde Gamba's	kilo zak	15.00

GEBAKKEN VIS RECLAME

4 gebakken lekkerbekken	10.00	per stuk	3.00
4 gebakken kabeljauwfilets	10.00	per stuk	3.00
4 gebakken tongslips	10.00	per stuk	3.00

Super familiebak KIBBELING met 2 sausjes naar keuze **9.50**

Lekker makkelijk een paasmenu Topper
Fish and chips met saus **7.50**
Visvaria met saus **7.50**

OOK OM MEE TE NEMEN

Wij maken er een gezellig weekend van!!
Halkade 25, IJmuiden, tel. 06-22486641

Heel véél caravan-vouwwagen voordeel bij DE JONG

EXTRA OPEN
2e Paasdag 2 april van 11:00-17:00

TEUN

Officieel dealer van: bürstner

FENDT CARAVAN · Hobby · ERIBA · BOVAG

DE JONG
Kampeer & Recreatie
Beeklaan 18a-24a - 0252-517717
2191 AB - Hillegom-De Zilk
HILLEGOM-DE ZILK www.dejongrecreatie.nl

Global Garden®

Hét tuincentrum bij u in de buurt!

ALTIJD DE BESTE KWALITEIT,
VOOR ALTIJD DE SCHERPSTE PRIJS

www.globalgarden.nl
Hillegommerdijk 554, 2136 KX Zwaanshoek

BEEKSMA banket

heerlijk & heerlijk

Paas Espresso

PAAS-ACTIE

Op je Paasbest met de Paas, met een espresso van Beeksma!

van €9,75 nu voor **€8,75**

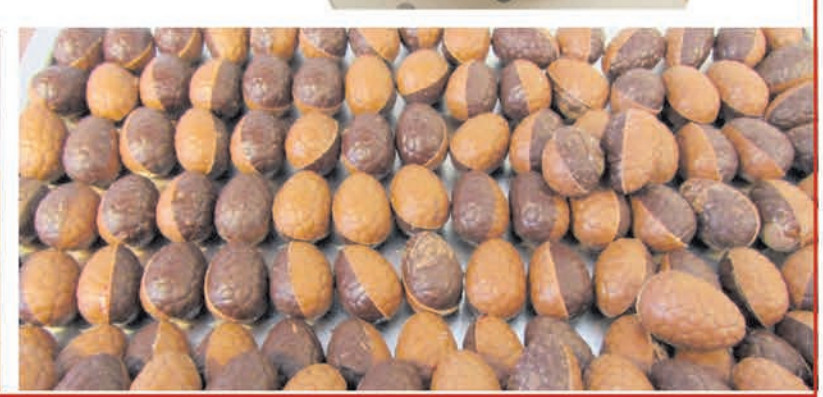

Velserduinplein 1 • IJmuiden • 0255-511 340

Aanbiedingen geldig van donderdag 29 maart tot en met zaterdag 31 maart

MESSEN SLIJPEN!!

DE MESSENSLIJPER KOMT OP
ZATERDAG 7 APRIL

TAFEL,- EN DESSERTMESSEN
SLIJPEN 2,95 KARTELEN 3,50

KOKS,- VLEES,- EN KEUKENMESSEN SLIJPEN VANAF 5,50
SCHAREN, TUINSCHAREN VANAF 5,50

HET IS MOGELIJK UW MESSEN EERDER TE BRENGEN!

WÜSTHOF GRANDPRIX
7 DELIG MESSENBLOK
VAN 385,- VOOR **199,-**

BK INFINITY KOEKENPAN
24 CM.
STAAT GARANT VOOR JARENLANG BAKPLEZIER!
* TOPCOATING
* 5 JAAR GARANTIE
* GESCHIKT VOOR ALLE WARMTEBRONNEN INCL. INDUCTIE
T/M ZATERDAG 7 APRIL
VAN 59,95 VOOR **39,95**

WÜSTHOF MESSENSLIJPER
VAN 36,50 VOOR **29,50**

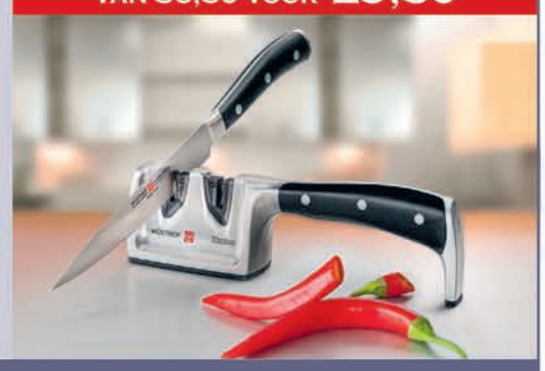

VOSS

KOKEN ◆ TAFELGEREI ◆ CADEAUS

HOOFDSTRAAT 228 • SANTPOORT-NOORD • 023 - 5378764
INFO@VOSS.TV • SCHRIJF U IN OP ONZE NIEUWSBRIEF: WWW.VOSS.TV

uw echte warme bakker

Ben Vreman

ook voor al uw vers gebak

REKLAME geldig van 30-03-2018 t/m 12-04-2018

Slagroomslof
Slof gevuld met overheerlijke gele room en afgewerkt met de lekkerste slagroom
van € 10,95 voor **€ 9,30**

Romia´s
Het amandelkoekje van vroeger, maar wel vandaag gebakken
van € 5,10 voor **€ 4,30**

Voor de pasen bieden wij u weer een uitgebreid assortiment aan, natuurlijk uit eigen bakkerij

paaschocolade in alle soorten en maten, paasbonbons, onze bekende paasbroden, cake tulbanden, Moscovische tulbanden, paasroomborstplaats, schuimkuikens, paasschuim, broodhaantjes, duivekaters, ruim assortiment paasgebak en taart.

Taarten met paasdecoratie worden op maat voor u gemaakt zoals u van ons gewent bent.

TERRASWEG 24 - SANTPOORT - TEL/FAX 023-537 69 78

FISH & SEAFOOD Waasdorp

HALKADE 27 - IJMUIDEN - HAVEN - 0255-512796

BEIDE **PAASDAGEN** GEOPEND
WWW.WAASDORP.NL

BESTEL ONZE
RIJKGEVULDE VISSCHOTEL
VOOR UW PAASTAFEL

TOP VERSE ZEEBAARSFILET
op de huid
100 gram **€ 2,50**

VERSE NOORSE RODE ZALM
2 - 3 KILO PER STUK
PER KILO **€ 9,75**
GRATIS GEFILEERD!

TOP OESTERS
MAND 12 STUKS
€ 15,00

LEVENDE KREEFT & KRAB
GRATIS VOOR U GEKOOKT

WOK GAMBA'S gepeld & schoon
gemarineerd
400 gram nu **€ 8,00**

ZELF SUSHI MAKEN?
SASHIMI
kwaliteit **VIS** en alle producten aanwezig!
tonijn, zalm, zeebaars, coquilles

GEBAKKEN KIBBELING
1 kilo op schaal
incl. saus
€ 17,50

HOLLANDSE MAATJES HARING
vers gesneden
3 STUKS **€ 6,00**
4e GRATIS

GEROOKTE WILDE ALASKA ZALM
100 gram **€ 6,95**

ACTIE **GEROOKTE MAKREEL**
per stuk € 3,50
2 voor € 5,00

SALADE TRIO BOX
HARING BIET SALADE
KRAB SURIMI SALADE
ZALM SALADE
€ 4,99

TAPAS TRIO BOX
ANSJOVISFILET
OLIJVEN
KRABPOOTJES
€ 7,95

LEVENDE STOOF PALING
1/2 kilo
€ 14,95

ALLES VOOR UW FRUIT DE MER!

ZALM CARPACCIO € 5,50 80 gram
TONIJN CARPACCIO € 5,95 80 gram

OVERHEERLIJKE ZALMWRAPS
per stuk € 3,50 3 stuks € 9,99

TONIJN BURGERS 3 stuks
€ 6,99 incl. wakame salade

Gewoon...heerlijk genieten op mijn eigen OWN!
1e PAASDAG OPEN
van 12:00 tot 17:00 uur
2e PAASDAG OPEN
van 09:30 tot 18:00 uur
WE HEBBEN HEEL VEEL DINING CHAIRS DIE JE PRIMA KUNT COMBINEREN MET ONZE STOERE DINING TAFELS!
vanaf 4 stoelen 20% korting
beja lounge
setprijs 599
Teak houten loungeset met doorlopende zijtafels op zwart aluminium onderstel. Incusief lage koffietafel. Normaal € 899,00
silvijn lounge
your OWN living
extra center stuk!*
*deze set is afgebeeld met de extra center ad € 139,00 en niet in setprijs opgenomen.
Loungeset met stevig aluminium frame in donker bruin, lichtgrijs of witte uitvoering met kussens die natuurlijk perfect zitten. De rechthoekige koffietafel meet 120x60cm. Normaal € 1.099,00
799.-
primula's
2=1
0,99
2 MOOIE PRIMULA'S
excl. sierpotje.
Normaal € 0,99 per stuk
Aanbieding primula's is geldig tot en met 3 april a.s. of zolang de voorraad strekt.
aruba dining
Hartman
setprijs 399 5-delig
Vier verstelbare Hartman stoelen en tafel met hardglazen blad. Maat 150x90cm. Normaal € 505,00
tuincentrum OSDORP
Osdorperweg 247 • Amsterdam Osdorp • www.osdorp.nl/tuinmeubelen

2e Paasdag geopend

van 13.00 tot 17.00 uur

Cosistove Major Sfeerhaard
48 x 49 x 96 cm

van € 740,-
voor € 599,-

van € 3.199,-
voor € 2.899,-

Blokhut/kapschuur 6732
253 x 320 cm + luifel 400cm - Wanddikte 40 mm
GRATIS thuisbezorgservice en dakshingles

vanaf € 849,-

Traditionele blokhut 28 mm met GRATIS dakleer:

Onyx	260 x 220 cm	€ 949,-
Hyacint	300 x 200 cm	€ 849,-
Espe	300 x 250 cm	€ 1.099,-
Bo	300 x 300 cm	€ 1.049,-

vanaf € 849,-

Geïmpregneerde Prieel, palen 12x12 incl. dakshingles leverbaar in:

Tourist	340 x 340 cm	€ 849,-
Classico	430 x 430 cm	€ 1.049,-
Grande	290 x 490 cm	€ 1.049,-
Superieur	590 x 340 cm	€ 1.249,-
Extremo	550 x 550 cm	€ 1.599,-
Ultimo	444 x 694 cm	€ 1.999,-

ACTIE LUXE GREENLINE VERANDA

Met gelaagd glasdak vanaf **€ 1.998,-** 5000 x 3000 mm

De oerdegelijke Greenline veranda is uitvoerbaar in 2 moderne kleuren en 3 stijlvormen. Dankzij het doordachte profielsysteem is de Greenline veranda aantrekkelijk geprijsd, met gegarandeerde Duitse Verasol® kwaliteit. Deze veranda is leverbaar met een dak van polycarbonaat of gelaagd glas.

Kleuren structuurlak:
RAL 9010 | RAL 7016

Met polycarbonaat dak:

4000 x 2500 mm	€ 1.088,-
5000 x 3000 mm	€ 1.399,-
6000 x 3500 mm	€ 1.749,-
7000 x 4000 mm	€ 2.249,-

Met glasdak:

4000 x 2500 mm	€ 1.489,-
5000 x 3000 mm	€ 1.998,-
6000 x 3000 mm	€ 2.348,-
7000 x 3300 mm	€ 3.084,-

ALTIJD VOORDELIG LUXE PROFILINE VERANDA

- Keuze uit 14 kleuruitvoeringen
- 20 standaardafmetingen
- Standaard moderne sierlijst
- 16 mm polycarbonaat, 5 soorten
- Optioneel glasdak
- Statische berekening
- Grote overspanning tussen 2 staanders mogelijk

15% KORTING OP ALLE VERASOL® SPECIALE KLEUREN!

Met polycarbonaat dak		Met gelaagd glasdak	
4000 x 2500 mm	€ 1.725,-	4000 x 2500 mm	€ 2.331,-
5000 x 3000 mm	€ 2.249,-	5000 x 3000 mm	€ 3.240,-
6000 x 3000 mm	€ 2.625,-	6000 x 3000 mm	€ 3.748,-
6000 x 3500 mm	€ 2.925,-	6000 x 3500 mm	€ 4.930,-

Vanaf € 1.322,-

ONZE TOPPER! LUXE GLASTUINKAMER

€ 6.875,- 5000 x 3000

- Op uw maat geproduceerd in 8 mm dik gelaagd veiligheiglas
- Volledig afsluitbaar en voorzien van reinigingsslot
- U-profielen op de staanders
- Borstelprofielen voor een winddichte afsluiting
- RVS handgreep en ruitmeenemers
- Geharde Teflon wielen, onderhoudsvrij gelagerd

Tuinkamer voorzien van: Luxe veranda, 2 x aluminium kozijnen zijwanden, volglas schuifwand voorzijde

Met polycarbonaat dak			Met gelaagd glasdak		
4000 x 2500 mm	op 2 staanders	€ 5.250,-	4000 x 2500 mm	op 2 staanders	€ 5.849,-
5000 x 3000 mm	op 2 staanders	€ 6.875,-	5000 x 3000 mm	op 2 staanders	€ 7.649,-
6000 x 3000 mm	op 2 staanders	€ 7.549,-	6000 x 3000 mm	op 3 staanders	€ 8.050,-
6000 x 3500 mm	op 2 staanders	€ 8.180,-	6000 x 3300 mm	op 3 staanders	€ 8.960,-

van € 1.299,-
voor € 799,-

Valencia
Loungebank, tafel en een hockerbankje. Incl. zwart/grijze kussens

voor € 3.499,-

Pipowagen
Diverse maten
Bv. 505 x 240 cm

Barrelsauna
195 x 300 cm - € 2.899,-
215 x 350 cm - € 3.779,-
215 x 400 cm - € 4.199,-

€ 2.569,- 195 x 250 cm

vanaf € 1.399,-

Moderne blokhut 28 mm met GRATIS dakleer:
Elburg 250 x 250 cm + luifel 250 x 250 cm € 1.399,-
Amstelveen 300 x 250 cm + luifel 300 x 250 cm € 1.699,-
Hattem 300 x 300 cm + luifel 300 x 300 cm € 1.799,-

vanaf € 2.975,-

DHZ Plat dak Holten
690 x 300 x 262 cm (bxdxh). Wanden onbehandeld lariks/douglas € 2.899,-
Wanden zwart gespoten € 3.345,-
EPDM (32m²) € 575,-

nu voor € 2.549,-

Blokhut Jannie
300 x 300 cm - luifel 275 cm
Wanddikte 45 mm
GRATIS dakshingles
& GRATIS thuisbezorgd

vanaf € 849,-

Protea
246 x 246 cm, Wanddikte 28 mm
GRATIS thuisbezorgd en GRATIS dakleer

Yucca	312 x 246 cm	€ 899,-
Cornia	312 x 246 cm	€ 999,-

vanaf € 1.499,-

Chappo
300 x 300 cm + luifel 298 cm, GRATIS geïmpregneerd, € 1.499,-

Charlotta
300x300cm + luifel 400 cm, GRATIS geïmpregneerd, €1.699,-
- Wanddikte 28 mm, GRATIS thuisbezorgd & GRATIS dakleer

Van Kooten
TUIN & BUITEN LEVEN®

Kijk op onze site voor nog veel meer topdeals:
www.vankootentuinenbuitenleven.com

J. van der Heijdenstraat 10
3281 NE Numansdorp
T: +31 (0)186-655990

Autolei 315
2160 Wommelgem (BE)
T: +32 (0)335-52555

Florijnweg 12
6883 JP Velp
T: +31 (0)26-3031249

Daalmeerstraat 19
2131 HD Hoofddorp
T: +31 (0)252-745139

De Zonnecel 19
3815 KN Amersfoort
T: +31 (0)33-3030006

A. van Leeuwenhoekstraat 14
3291 CR Strijen
T: +31 (0)78-6745736

De Run 4202 B
5503 LL Veldhoven
T: +31 (0)40-3032604

RIGO
VERFCENTRUM
IN DE MAAND APRIL
SCHILDEREN WE DE BUITENKANT
De hele maand 25% korting op
buitenverf van RIGO Verffabriek
verfmakers, sinds 1938
IJmuiderstraatweg 6 - 9, 1971 LA IJmuiden I www.rigoverfcentrum.nl

Bakker
Buitenleven

Ambachtsring 13 (Binnenduinrandweg N197)
Heemskerk | Tel. 0251-232314

Grote Paasshow!

2e Paasdag 10 - 17 uur

La Vida Loungeset
999,-

Verbouwingsuitverkoop
Zolang de voorraad strekt dus OP=OP!

Tot 70% Korting Tuinmeubelen

SALE

Zena Tuinset
Wicker inclusief kussens en tafel.
595,-

Vesper Loungeset 6 persoons
Teak met wicker incl. kussens en tafel.
1.495,-

RVS Tuinscherm
42,50
per stuk

10% EXTRA Korting Tuinhout

Douglas Paal
- Fijnbezaagd
- 10x10, 12x12, 15x15 cm.

va. 6,30 per m1

Actierabat grenen
- Geschaafd geïmpregneerd
- 1,5x14x400 cm.

1,75 per m1

Sla je slag op 2e Paasdag!

Héél veel korting op tuinhout, bestrating en tuinmeubelen

10% Korting Sierbestrating

Diverse partijen sierbestrating
va. 7,95 per m2

Bigbag Ophoogzand
29,50
per bigbag

Betontegel Antraciet
va. 3,99
per stuk

10% Korting Overkappingen

10% Korting op alle overkappingen van Hillhout en Woodvision
- Actie niet geldig op maatwerk

Bekijk onze complete tuincollectie op www.bakkerbuitenleven.nl!

Actievoorwaarden: M.u.v. Aanbiedingen | Geldig van 28 maart t/m 2 april 2018 | Kortingen reeds verwerkt | Zolang de voorraad strekt | Druk- en zetfouten voorbehouden.

PAVILJOEN NOORDZEE

VROLIJKE PAASDAGEN

Reserveer voor het Paasbuffet op
1e Paasdag van 12.30 tot 14.30 uur

KENNEMERSTRAND 178
1976 GA IJMUIDEN, TEL. 0255-514004

PIZZERIA - RISTORANTE da Maurizio

Beide paasdagen geopend
à la carte
www.damaurizio.nl

Velserduinweg 161,
IJmuiden, tel. 0255-532778
Like us on Facebook
Catering is ook mogelijk

Voor een heerlijke paaservaring!

De Santpoortse Verleiding

Hoofdstraat 168 - 2071 EM Santpoort-N - 023-5390651
info@desantpoortseverleiding.nl - www.desantpoortseverleiding.nl

fiets.com
Ervaar 2500 m² fietsplezier!
PRIMA SERVICE!

inruilactie €700,-
BATAVUS WAYZ E-GO EXCLUSIVE*
VAN ~~€ 2699,-~~ VOOR € 1999,-

inruilactie €500,-
SPARTA F8ER*
VAN ~~€ 1949,-~~ VOOR € 1449,-

op=op
ICYCLE CHAIN REACTION
NU € 799,-

op=op
ICYCLE NUVINCI
NU € 899,-

op=op
ICYCLE SOLEIL NUVINCI*
NU € 1399,- met inruil oude elektrische fiets

Nu heel veel e-bike voordeel!*

* Profiteer nu van diverse inruilacties op uw oude elektrische fiets bij aankoop van een van de modellen in deze advertentie. Kom naar onze winkel voor nog meer voordeelacties!

Onze winkel is open op 2e paasdag van 11.00 tot 16.00 uur

Plein 13 nr 59 1521 AP Wormerveer | 075 657 24 42 | www.fiets.com | /fiets.com | ma-vr 9.00-17.30 • do tot 20.00 • za 9.00-17.00

Cardiff University geeft the Smugglers rugbyles

Velserbroek - Na een stevige clinic bij de hockeydames van Strawberries stond er een paar dagen later een interland op het programma. Zondag kregen de rugbyers van The Smugglers bezoek van het rugbyteam van Cardiff University. Zij waren op trip door Nederland en vonden het leuk om tegen een rugbyteam te spelen in Nederland.De Welshman werden welkom geheten door het voltallige rugbyteam van The Smugglers, inclusief de nieuwe jeugdleden. Vanaf het begin zag je het klasseverschil tussen Wales en Nederlands rugby. Cardiff was sneller en tactisch sterker dan the Smugglers. Maar verder in de wedstrijd kregen de spelers van the Smugglers meer grip op de studenten van Cardiff. Het was dan ook Steve Bakker die na een goede actie van Jelle Koolen en de Zuid Afrikaanse nieuwkomer Ettiene Jonck een van de zeldzame trys maakte voor de Smugglers. Na afloop van de wedstrijd werden de traditionele games onder de rugbyers gespeeld. Ook deze werden dik verloren door the Smugglers. Na een goed verzorgde maaltijd en gezang gingen de studenten van Cardiff University, bepakt met merchandising van the Smugglers, op weg naar Amsterdam met de mededeling dat ze een fantastische dag hadden gehad. Zie ook www.thesmugglers.nl. (foto: aangeleverd)

Open dag FCC Wijkeroog

Velsen-Noord - Zaterdag 14 april opent fietscrossvereniging FCC Wijkeroog de deuren voor geïnteresseerde kinderen. Tussen 11.00 en 15.00 uur kan er kennis gemaakt worden met de fietscross/BMX-sport. Rijd jij een rondje op de kleine baan of misschien al een stuk op de grote baan!? Entree is gratis. Adres: Wijkeroogstraat 168 TO, Velsen-Noord. Kledingvoorschrift lange broek, trui of jas en dichte sportschoenen.

Handbalfestijn bij HCV '90

Velsen-Noord - Woensdag 18 april organiseert handbalvereniging HCV '90 een handbalfestijn voor kinderen van 4 tot en met 10 jaar. Tussen 15.00 en 17.00 uur kunnen er allerlei leuke spelletjes gedaan worden, zoals op doel gooien, over gooien, rennen, estafette en nog veel meer! HCV '90 is de enige handbalvereniging tussen Haarlem en Heemskerk en heeft meerdere jeugdteams. Aanmelden is niet nodig. De entree is gratis. Adres: Rooswijkerlaan 2 in Velsen-Noord.

Kijk voor het actuele nieuws op
WWW.JUTTER.NL
WWW.HOFGEEST.NL

Oyama eindigt derde

Velserbroek - Afgelopen zondag heeft het jeugd-judoteam van Oyama verrassend de derde plaats behaald op de slotdag van de Westfriese Judocompetitie in sporthal de Walvis in Beverwijk. Oyama kan hiermee terugkijken op een goede prestatie. Het afgelopen seizoen besloot de judoclub mee te doen aan deze regio judocompetitie. Een judoteam bestaat uit 9 judoka. Oyama startte de eerste ronde met maar 6 judoka, maar wist toch nog wat rondes te winnen van andere judoclubs. Gedurende deze regionale competitie wist het judoteam – onder leiding van de coaches Jan Mark Janmaat en Donna Hendriks – het team aan te vullen tot 8 judoka. Omdat de judoka van Oyama veel wedstrijden wisten te winnen met een vol punt, wisten zij uiteindelijk als derde te eindigen in deze competitie. De judoka waren Sam en Noah van Rijn, Nanne van Keeken, Sam de Boer, Djayden Hulsman, Jeroen Schager, Pleun Roodnat, Benjamin Slik en Martijn Liesker. (foto: aangeleverd)

Eerbetoon aan Miriam Makeba in Stadsschouwburg Velsen

Velsen - Zoals Nelson Mandela de vader van Afrika wordt genoemd, zo staat Miriam Makeba bekend als 'Mama Africa'. Met haar muziek bood de zangeres hoop aan Zuid-Afrika in zware tijden. Makeba stuurde de Afrikaanse muziek de wereld in met hits als 'Pata Pata', 'Malaika' en de 'Clicksong'. Op woensdag 4 april (20.15 uur) brengen The African Mamas deze hits ten gehore in de Stadsschouwburg Velsen.

Het bruisende theaterconcert 'Siyabonga (dankjewel) Makeba' is een muzikaal eerbetoon aan de Zuid-Afrikaanse zangeres. Met een swingende band brengen The African Mamas, met als extra boegbeeld de Nederlandse topzangeres Leoni Jansen, de kracht en de moed van Makeba tot leven. Alle kanten van haar kleurrijke bestaan komen aan bod door middel van muziek, zang en inspirerende verhalen. Een vrouw met een bijzonder levensverhaal: haar vijf huwelijken, haar muzikale samenwerking met Harry Belafonte en Paul Simon, haar strijd tegen apartheid waardoor zij 30 jaar lang verbannen werd uit haar thuisland en haar overlijden in 2018, twee dagen nadat ze afscheid nam van haar Nederlandse fans. Nog altijd wordt ze herinnerd als de vrouw die de Afrikaanse muziek de wereld in stuurde en die Zuid-Afrika in zware tijden perspectief bood.
Prijs: 34 euro, inclusief garderobe en pauzedrankje.
Meer informatie en reserveren: www.stadsschouwburgvelsen.nl of tel. 0255-515789. (foto: Wim Lanser)

Bel Canto brengt 'Macbeth'

Velsen - Na het grote succes van de opera 'Aïda' (twee jaar geleden), heeft het Velser Operagezelschap Bel Canto dit seizoen wederom gekozen voor een opera van Verdi. Op zaterdag 14 april (20.15 uur) en zondag 15 april (14.00 uur) voert Bel Canto de opera 'Macbeth' van Giuseppe Verdi op in de Stadsschouwburg Velsen.
De opera gaat over de veldheer Macbeth die in het middeleeuwse Schotland drie heksen ontmoet, die hem doen besluiten de koning te vermoorden om zelf de macht te grijpen. Met zijn vrouw pleegt hij de misdaad, maar eenmaal in de ban van het kwaad blijkt er geen weg meer terug te zijn, immers: bloed vraagt om bloed. Bepaalt de mens zijn eigen lot of is alles voorbestemd? Hét thema van Verdi's operameesterwerk. De hoofdrol van Lady Macbeth wordt vertolkt door Francis van Broekhuizen, bekend van radio en televisie (o.a. Maestro). Alle koordelen worden door Bel Canto gezongen. De regie is in handen van Xandra Mizée, dirigent is Marco Bons.
Bel Canto (opgericht in 1956) vierde zijn eerste jubileum, nadat ze 12,5 jaar lang alleen concerten hadden gegeven, met hun eerste opera 'Cavaleria Rusticana' van Mascagni. Nu, meer dan 60 jaar en vele producties later, heeft Bel Canto een bijzondere plek in het culturele leven in de regio gekregen. In Nederland zijn nog maar 2 á 3 amateurverenigingen die complete opera's op de planken zetten. Operagezelschap Bel Canto onderscheidt zich van andere operakoren door elke twee jaar een opera, met een 'eigenwijze' voorkeur voor minder bekend repertoire, op te voeren. Daarnaast heeft Bel Canto meestal opera's over het voetlicht gebracht, die minder vaak (vooral in Nederland) werden opgevoerd. Iedere twee jaar een nieuwe opera en dit jaar is dat dus 'Macbeth'! Prijs: 30 euro, inclusief garderobe en pauzedrankje.
Meer informatie en reserveren: www.stadsschouwburgvelsen.nl of tel. 0255-515789. (foto: aangeleverd)

Wereldtournee Brigitte Kaandorp start in Velsen

Velsen - Brigitte Kaandorp gaat voor het eerst sinds drie jaar weer op tournee. Tijdens haar theaterpauze heeft de cabaretdiva zich opgewarmd voor een heuse wereldtournee die de toepasselijke titel 'Brigitte Kaandorp Wereldtournee' meekrijgt. Voor de aftrap van haar wereldtournee koos Brigitte de Stadsschouwburg Velsen. Een beetje haar huistheater. Op maandag 16 en dinsdag 17 april (20.15 uur) is zij weer even terug in haar 'huistheater'. Maandag 16 april, Openbare repetitie. Prijs: 17,50 euro, inclusief garderobe en pauzedrankje. Dinsdag 17 april, try out, 33,50 euro, inclusief garderobe en pauzedrankje.
Meer informatie en reserveren: www.stadsschouwburgvelsen.nl of tel. 0255-515789. (foto Mark Engelen)

Eigenwijs Musicalkids in 'De Drie Biggetjes'

Velsen - De lokale musicalgroep uit Velsen treedt ook dit seizoen weer op in de Stadsschouwburg Velsen. Dit keer op zaterdag 7 april (19.30 uur) en (speciaal voor de jongere musicalliefhebbers in een matineevoorstelling) op zondag 8 april (14.30 uur). Na eerdere successen als 'Kunt u mij de weg naar Hamelen vertellen, meneer?', 'Doornroosje' en de vrolijke jongerenvoorstelling 'High School Musical' spelen de Eigenwijs Musicalkids dit seizoen de fantasierijke musical 'De Drie Biggetjes'!
Het verhaal is een vervolg op het klassieke sprookje van de wolf en de drie biggetjes en wordt verteld vanuit het perspectief van de wolf uit het oorspronkelijke verhaal. Deze wolf wil alsnog wraak nemen op één van de biggen en stuurt zijn drie zonen op de drie dochters van de big af. Als dat maar goed afloopt.
Er wordt door de ongeveer 50 meespelende kinderen alweer sinds september enthousiast en hard gerepeteerd. Achter de schermen wordt met veel liefde gewerkt aan decors en kleding door mensen die ervan genieten om nét even dat stapje extra te doen, zodat de kinderen onbekommerd kunnen schitteren. De regie is in handen van Caroline Leardini. Zij wordt bijgestaan door muzikaal leider Jeroen Heiliegers en choreografe Patty Boeske.
Prijs: 17,50 euro, exclusief garderobe en pauzedrankje.
Meer informatie en reserveren: www.stadsschouwburgvelsen.nl of tel. 0255-515789.

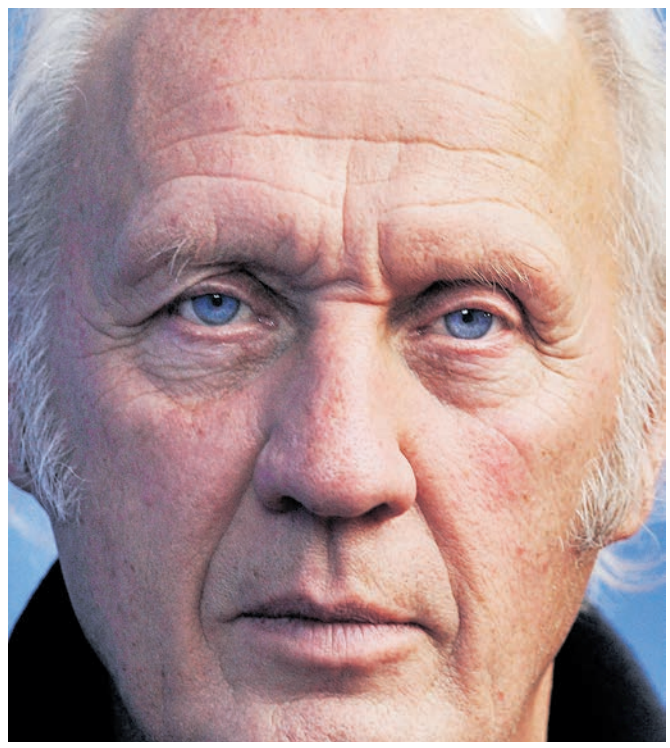

Nieuwe voorstelling Herman van Veen in Velsen

Velsen - Wie speelt viool, zingt, schrijft, componeert, schildert én is de geestelijk vader van de wereldberoemde eend Alfred Jodocus Kwak? Van wie verschenen tot op heden 183 cd's, 26 dvd's en een tachtigtal boeken? Wie zet zich al jarenlang in voor Unicef, en heeft een eredoctoraat bij de Vrije Universiteit Brussel voor zijn humanitaire inzet? Het enige juiste antwoord is natuurlijk: Herman van Veen. Op vrijdag 30 maart en zaterdag 31 maart (20.15 uur) is hij met zijn muzikanten te zien in de Stadsschouwburg Velsen.
Deze Utrechtse kunstenaar zingt zijn repertoire schijnbaar moeiteloos in vijf talen, en reist dan ook met zijn voorstellingen de hele wereld rond. Er is geen Nederlandse artiest die zo gevierd wordt in de internationale theaters: van L'Olympia Parijs tot Carré Amsterdam. Van Konzerthaus Wenen tot Friedrichstadtpalast Berlin. En van Carnegie Hall New York tot… de Stadsschouwburg Velsen. Geniet van een gloednieuwe show, vol meesterlijke verhalen en liedjes!
Zijn voorstelling is als een dagboek. Elke keer is anders, omdat hij er het grote en kleine nieuws en zijn persoonlijke ervaringen in meeneemt. Meer informatie en reserveren: www.stadsschouwburgvelsen.nl of tel. 0255-515789. (foto: Pim Ras)

HAIRPLACE

JOUW KAPPER EN KLEURSPECIALIST

Willemsplein 12 | 1975 EX IJmuiden | 0255 - 538 033 | hairplace.nl

odijmond
OMGEVINGSDIENST IJMOND

Bekendmaking Wet algemene bepalingen omgevingsrecht (Wabo)

De directeur van Omgevingsdienst IJmond maakt namens het algemeen bestuur van Omgevingsdienst IJmond het volgende bekend:

Ingediende aanvraag voor een omgevingsvergunning
Op 8 februari 2018 is een aanvraag om een omgevingsvergunning binnengekomen van Adrichem Transport B.V. voor een omgevingsvergunning beperkte milieutoets voor de inrichting gelegen aan Concordiastraat 105 te Velsen-Noord.

Beschikking maatwerkvoorschriften
De directeur van Omgevingsdienst IJmond legt, namens het algemeen bestuur van Omgevingsdienst IJmond, op grond van artikel 3.131, vijfde lid, van het Activiteitenbesluit maatwerkvoorschriften op aan Rederij Jelle Visser, gelegen aan Loggerstraat 35A te IJmuiden. De maatwerkvoorschriften bepalen dat het lozen zonder een vetafscheider en slibvangput is toegestaan, omdat het lozen in dit geval geen nadelige gevolgen heeft voor de doelmatige werking van de voorzieningen voor het beheer van afvalwater.

Inzage
De beschikking ligt tijdens werkuren van 3 april tot 15 mei 2018 ter inzage bij Omgevingsdienst IJmond en bij de receptie van het gemeentehuis en is tevens in te zien op: www.odijmond.nl. Voor inzage in stukken kan men op werkdagen telefonisch een afspraak maken tussen 09.00 en 17.00 uur bij Omgevingsdienst IJmond. Stukken liggen tevens ter inzage bij de receptie van het gemeentehuis op werkdagen tussen 09.00 en 16.00 uur en op donderdagavond tussen 18.00 en 20.00 uur.

Bezwaar en voorlopige voorziening
Tot 15 mei 2018 kan door belanghebbenden schriftelijk bezwaar worden ingediend bij het algemeen bestuur van Omgevingsdienst IJmond. Tevens kan een voorlopige voorziening worden aangevraagd ingeval van spoedeisende belangen bij de Rechtbank Haarlem, Sector Bestuursrecht, Postbus 1621, 2003 BR Haarlem.

Algemene informatie
Bezoekadres: Stationsplein 48b, Beverwijk. Postadres: Postbus 325, 1940 AH Beverwijk.
Telefoon: (0251) 26 38 63. Fax: (0251) 26 38 88. E-mail: info@odijmond.nl

Beverwijk, 29 maart 2018 www.odijmond.nl

Abonneer u op de schilder

vanderlaan

Uw woning ziet er altijd verzorgd uit,
voor een vast bedrag per jaar.

Vanderlaan bv
telefoon 0255 - 516 513
www.meesterschilders.nl
info@meesterschilders.nl

onderhouds abonnement schilderwerk

Autosloperij Treffers
Inkoop loop-, sloop- en schadeauto's, motorfietsen
Verkoop van onderdelen
Afgifte RDW vrijwaringsbewijzen
Tel. 023-5325211, Hendrik Figeeweg 35
Haarlem-Waarderpolder

Te koop:
Satelietshotel compl. 400,-, paneel, bl. eiken 118 x 23, 20,-.
Tel. 0255-757228

Te koop:
3-Del. vazenset 200,-, koet en gouden paarden 100,-, fototoestel en hoes 50,-, 4-pits gasfornuis 75,-.
Tel. 0251-224306

Gevraagd:
Deka Artiszegels. Wie wil ons helpen sparen? We willen ze graag bij u ophalen.
Tel. 0255-530814/06-40596279

Te koop:
2 grote kookpannen (nieuw,) doorsnede 22 en 25 cm voor groot gezin b.v. glazen deksels 2 voor 15,-. Pracht friese staartklok, lang 95 cm 2 koperen gewichten loopt en slaat uitstekend, klein belletje 65,-.
Tel. 06-12844966

Gevraagd:
Accordeon oud of defect haal ik gratis bij u op. Tel. 023-5639828

Te koop:
Herenfiets voor naar het station o.i.d. €40,-. Tel. 06-10509959

Aangeboden:
Gratis af te halen: elektrische radiator. Tel. 0255-516869

Gevraagd:
Kaartjes maaswol, omg. IJmuiden/Velserbroek. Tel. 023-5252098

Te koop:
Div. Paashaas kostuums o.A. Luxe als in pretpark 40,00 half lux 17,50 bruin pak 5,00. Tel. 023-5370144

Te koop:
Video banden stan laurel & olivier hardy 40 stuks 40,-, sneeuwwitje jurk nieuw 10,-. Tel. 023-5370144

Te koop:
Fietsstoel bobike achter compleet met bevestigingen, kussen, verst. Voetsteun tot 6 jr 30-. Tel. 023-5254462

Te koop:
Fietszitje bobike voor met bev en windscherm leeftijd kind tot 3 jr 30-. Tel. 023-5254462

Te koop:
Chinese houten salontafel met 4 laden, voorzien van latten bodem voor lektuur. Afm. 115x60x50cm €175,-. Tel. 06-20611110

PRINS
Makelaardij in onroerende goederen
is verhuisd!
Terug op 'HET OUDE NEST'
Kennemerlaan 162, 1972 ES IJmuiden
Tel. 0255 520 180 info@prinsog.nl
www.prinsog.nl

UIT IN DE REGIO

Valerius Grandcafe

Valeriuslaan 86
(hoek Driehuizerkerkweg)
1985 EX Driehuis,
tel. 0255 - 520 086

VANGST VAN DE WEEK:

Gegrilde Doradefilet
met groentenratatouille,
asperges en bulgursalade.

www.grandcafevalerius.nl
Grand Café Valerius is 7 dagen per week geopend!

Kruiten Grandcafé

Kruitenstraat 1-3 IJmuiden (nabij Halkade)
Tel. 0255 - 540 690 • info@grandcafekruiten.nl
www.grandcafekruiten.nl
Grand Café Kruiten is 7 dagen per week geopend!
Gespecialiseerd in diverse vissoorten, maar ook voor de vleeseters is er een ruime keuze

VANGST VAN DE WEEK:
Zeebaarsfilet met risotto en een tomaat-venkelsalade met pesto en feta.

Thuisbezorgd.nl
HALLO! HAMBURGER
BEZORGSERVICE
TEL. 0255-517124
WWW.HALLOHAMBURGER.NL

Restaurant Perron Zee
Onbeperkt tapas € 27,50 per persoon
Elke dag geopend vanaf 17.30 uur
(T): 0255-512144 (E): info@perronzee.nl
www.perronzee.nl Kruitenstraat 1-3

TAPAS Perron ZEE

Bienvenidos a todos y buen provecho
U kunt naast tapas ook genieten van de a la carte dinerkaart en of huisgemaakte sangria, Spaanse bieren en wijnen

STADSSCHOUWBURG VELSEN
THE AFRICAN MAMAS MET LEONI JANSEN

THE AFRICAN MAMAS
Met Leoni Jansen brengen de African Mamas een ode aan Miriam Makeba.
Nieuwe feel good-show met hits als 'Pata Pata', 'Malaika' en 'de Clicksong'.
WO 4 APR | 20.15 UUR
RESERVEER NU OP
WWW.STADSSCHOUWBURGVELSEN.NL

WERELDBUFFET IJMUIDEN
1STE EN 2DE PAASDAG GEOPEND

ALL YOU CAN EAT VOOR € 18,-

GRATIS PARKEREN • ONBEPERKT ETEN VOOR € 18,- IN EEN SFEERVOL RESTAURANT IN IJMUIDEN

VOORGERECHTEN
Diverse salades, soep van de dag, tomatensoep
Heerlijke Sushi (volgens Japanse traditie gemaakt)

BIJGERECHTEN
Een zeer uitgebreid Chinees warm buffet

HOOFDGERECHTEN
Teppanyaki (Japanse grill)
NIEUW! Wokken in het buffet aanwezig

NAGERECHTEN
Fruitbuffet, ijsbuffet, zoete cakejes, buffet

WERELDBUFFET
Kromhoutstraat 44, 19 6 BM IJmuiden
(0255) 536 088
WWW.WERELDBUFFET.NL

OPENINGSTIJDEN:
Dinsdag t/m donderdag 16.30 - 22.00 uur.
Vrijdag t/m zondag 16.30 - 22.00 uur

€ 18
WERELDBUFFET

DINSDAG T/M DONDERDAG
Volwassenen € 18,00
Kinderen € 1,35 per leeftijd van 3 t/m 12 jaar

Genoemde prijzen zijn gebaseerd op uw zeer gewaardeerde aanwezigheid van maximaal 2,5 uur (plaats voor 200 man)

Hieper de piep **hoera!** Nu overal in de regio echt onafhankelijk advies.

Wij bij De Hypotheker IJmuiden en Velserbroek blijven voorop lopen om je onbezorgd te laten wonen.

Jazeker. De Hypotheker.

We vergelijken alle banken en vinden voor jou de beste deal.

IJmuiden Marktplein 42 **(0255) 52 53 20**
Velserbroek Galle Promenade 40 **023 303 5984**

*** Gevraagd:**
Verzamelaar zoekt audioapparatuur van voor 1995, platenspeler, versterker, boxen enz. Ik haal het graag bij u op. Tel. 0251-212896

***Gevraagd:**
Ik ben op zoek naar elektrische en gewone fietsen om te knutselen. Tel: 06-84613045

***Kofferbakmarkt:**
8 April, Dorpsweide Wijk aan Zee. Van 08.00 tot 16.00 uur. Uitsluitend 2e hands en zolderopruimingen. Standplaats en borg betalen op marktplek. Bij het verlaten van de markt wordt bij schoonoplevering de borg terug betaald. Wij doneren aan het goede doel. www.kofferbakmarktwijkaanzee.nl

Te koop:
1-pers (ziekenhuis) bed + bijbeh. Grenen nachtkastje, bed, voeten en hoofdeind electr. Verstelbaar. 200,-. Tel. 06-19461040

Gevraagd:
Rollator, lichtgewicht, i.g.st. opvouwbaar met mandje. Tel. 06-14949349

Te koop:
Gekleurd, kunststof, babygym met muziek. Staand voor over boxkleed. Als nw. in doos. 5,-. Tel. 06-22433383

Gevraagd:
3-Standen tuinstoelen, antraciet grijs of wit. Tel. 06-44097128

Te koop:
100 lp's, 100 cd's, 100 bandjes, 200,-. Tel. 0255-532196

Te koop:
Zwart leren relax fauteuil 100,-. Tel. 06-12086837

Te koop:
Stereo denver dab+radio met cd speler usb afstand bed. Nieuw in doos 70,-. Tel. 0255-520028

Te koop:
Een fiets stoeltje voor achterop 15 euro. Tel. 06-12069298

Te koop:
Boeken van pinkeltje compleet 20,- hart van kennmerland 15,- boeken 25 jaar popmuziek 2,- per stuk. Tel. 0255-514811

Te koop:
Mooies spreuk één stukje geluk 20,-, mooie aquarel heren huis 50,-, mooie sault klokje+sault kalender licht metaal 40,-. Tel. 06-21921738

Gevraagd:
Artiszegels voor een klas van heliomare in heemskerk. De kinderen zouden er erg blij mee zijn. Tel. 0251-220926

Gevraagd:
Twee oma's willen graag zonder kleinkinderen naar artis wie wil ons helpen sparen ?. Tel. 06-19689511

Gevraagd:
Wij zijn op zoek betontegels van 40 x 60. Tel. 06-10744098

Te koop:
Fietstzitje voorop bobike incl bevestiging en windscherm 9 mnd tot 3 jr. i.g.st. 30,-. Tel. 023-5254462

Te koop:
Mooie bank 3 zits van stevige stof zonder beschadiging en rookvrij. Kleur blauw voor 60,-. Tel. 023-5365905

Te koop:
Hanglamp (eet)tafel melkglas, 2 delig.
30,-. Nieuw salomon lage ds wandelschoenen. Soepele pasvorm, goede ventilatie. Mt 38/39 van 90,- voor 40,-. Tel. 0251-244037

Te koop:
Kleine vierkante gietijzeren oliekachel ingebouwde tank en een leidingaansluiting 75,-. Tel. 0255-514791

Aangeboden:
Gratis afhalen tafelmodel koelkast zonder vriesvak werkt nog prima wegens verhuizing af te halen na overleg. Tel. 0255-532578

Gevraagd:
Dekamarkt artis zegels. Tel. 06-14630379

Te koop:
2 nieuwe matrassen 90 x 190, samen 40 euro. Per stuk 22,50. Tel. 025-5577731

Aangeboden:
Walker pioneer 'Isabelle' voortent igs. Omloop 9,5 m. Pr. 325,-. Bellen tussen 18.00 en 19.00. Tel. 023-5374829

Te koop:
Koffiezetap. Dolce Gusto Picolo 15,-, gourmetstel 11,-, strijkplank 7,-, kruissleutel 5,-, verstelb. wandelstok 6,-. Tel. 06-15273320

Te koop:
Z.g.a.n. Tom Tom, nw. pr. 139,-, nu 50,-. Tel. 0255-537073

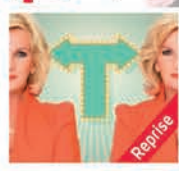

Donderdag 29 maart
20.15 uur
Tineke Schouten

Zaterdag 31 maart
20.15 uur
Mooi weer vandaag
voorbespreking 19.15 uur

Donderdag 5 april
20.15 uur
Roem
voorbespreking 19.15 uur

Vrijdag 6 april
20.15 uur
The Bootleg Sixties

Vrijdag 6 april
20.30 uur
Spiegels

Zaterdag 7 april
20.15 uur
Nederpop All Stars

Donderdag 12 april
20.15 uur
Rob & Emiel
12+

Vrijdag 13 april
20.15 uur
In de Vlaamsche Pot

Zaterdag 14 april
20.15 uur
Yentl en de Boer

Zaterdag 14 april
20.30 uur
Frans Mulder

Woensdag 25 april
20.15 uur
Ma
voorbespreking 19.15 uur

Zondag 29 april
14.00 & 16.00 uur
Het Zandkasteel
3+

kassa (0251) 22 14 53 | www.kennemertheater.nl

De wereld van de BN'ers in Roem

Regio - 'Roem' voert het publiek mee naar de wereld van de BN'ers. Wat doet bekendheid met iemands karakter? En wat gebeurt er als de held van zijn voetstuk valt (Victor Reinier)? Als het personage van een acteur uit een politieserie geschreven wordt, stort zijn wereld in. Hij gaat wanhopig op zoek naar psychische hulp. De behandelende psychiater (Renée Soutendijk) doet haar uiterste best de relatiezakelijk te houden, maar gaandeweg de sessies groeit de bandtussen patiënt en behandelaar.

Inleiding om 19.15 uur voor iedereen met een kaartje - vanaf € 25,50 te reserveren via www.kennemertheater.nl of via de theaterkassa (0251) 221453.

Groot feest bij Horeca-toernooi IJmuiden

IJmuiden - Zondag was de dag dat de horeca in IJmuiden hun klanten liet voetballen om zo hun sportiefste kant te tonen. Het toernooi zou om 13 uur beginnen, maar het werd een beetje later.
Helaas had café de Jutter geen team, maar de mannen van de Griffioen vielen voor ze in. Het team van de Griffioen speelde een lang toernooi op karakter. Jongens die 16 jaar niet gevoetbald hadden waren ook niet te beroerd om meerdere wedstrijden te spelen. Bij café IJmuiden met Rob Kunst op goal en Meindert de Haas in de spits kwamen de beste combinaties naar boven.
In poule A waren de teams van Cheers en Mojo's op de plaatsen 1 en 2. In poule B kwamen sportcafé Nol en Zeewegbar als beste naar boven.
Het team van de Brug was na vier wedstrijden en de nodige biertjes blij dat ze konden douchen en hun dag in de kantine voort konden zetten met zicht op de Zeewegbar tegen Cheers in de eerste halve finale. De mannen van Odette konden het niet bolwerken tegen de mannen van Roy Cheers. In de andere halve finale speelde Nol's team tegen Roy. De ploeg van Mojo's kwam op een 2-0 waarna de stand nog gelijk getrokken werd.
De penalty's werden goed ingeschoten. Bij de zevende kon Nol echter redden en was de finale een feit. Cheers tegen Sportcafé Nol. Het was een echte finale waarin Sportcafé Nol aan het langste eind trok en met een 3-0 overwinning won.
Na afloop bleeft het nog lekker druk. En iedereen kon een lekker biertje nemen. De meeste mannen hielden wel wat spierpijn over. Maar terugkijkend op het toernooi ligt er zeker een vervolg in het verschiet.

Lezing over kanker en vervroegde overgang

Santpoort-Noord -Voor praktische tips over meer grip op overgangsklachten is er de unieke workshop gegeven door Michelle van Iersel, overgangsdeskundige bij Care for Women Haarlem.
De overgang is een natuurlijke fase in het vrouwenleven, echter door ziekte of medicatie kun je daar vroegtijdig of plotseling mee te maken krijgen. Het is dan fijn als je weet hoe je hiermee om kunt gaan.
De overgang vraagt om aanpassingen in leefstijl. Veel vrouwen gaan ervan uit dat overgangsklachten niet te beïnvloeden zijn. Dit is een misvatting. Door daaraan te werken, kan de overgang minder heftig verlopen en kan je weer lekker in je vel komen te zitten.
Tijdens deze workshop ontdek je wat de overgang precies is, welke omstandigheden invloed op de fysieke en mentale gesteldheid hebben en ook krijg je inzicht in wat jij daar zélf aan kan doen.
De workshop wordt gehouden in Inloophuis Kennemerland, Wulverderlaan 51, Santpoort-Noord op donderdagmiddag 12 april van 14.00 tot 15.30 uur. Aanmelden is verplicht en kan via mail: info@inloophuiskennemerland.nl of telefonisch via 023-8885367. Er zijn geen kosten verbonden aan de workshop.
Zie ook www.inloophuiskennemerland.nl.

Aangepaste dressuurproeven voor jongste ruiters HCV

Velsen-Zuid - Ieder weekend is er iets te beleven bij manege Hippisch Centrum Velsen, gelegen aan de Driehuizerkerkweg 13. Zondagochtend waren de groepslessen pony's en paarden en's middags startte de dressuurwedstrijd voor de jongste ruiters. Op het terras en de binnenplaats was het genieten in het heerlijke lentezonnetje.
Om beginnende ruiters in de gelegenheid te stellen aan dressuurwedstrijden deel te nemen organiseert manege Hippisch Centrum Velsen aan de Driehuizerkerkweg 13 te Velsen-Zuid A(angepaste) dressuurproeven. Deze proeven zijn onderverdeeld in A1, A2 en A3.
Een groot aantal leerlingen had zich ingeschreven voor deze dressuurwedstrijd.
Voor een aantal leerlingen was het hun eerste dressuurproef en de spanning was dan ook van de gezichten af te lezen. In de A3 proef werd Estelle de Ruijter knap eerste met Dazer. Pien van Assem mocht de tweede prijs mee naar huis nemen en Elise Waanders met de leuke pony Panache werd derde. Een vierde prijs ging naar Mirthe de Schot met Panthera.
Daarna volgde de A2 proef. De eerste prijs en het oranje rozet ging naar Mare Berrevoets met de pony UK. Fiene Haeser met de pony UK werd fraai tweede en de derde prijs ging uiteindelijk naar Frederique van Oeveren. Sharona Balaj werd vierde en tot slot ging Jasmijn Blokker met een vijfde prijs naar huis.
Tot slot de A1 proef. Maria Gawel en de pony Dizzy behaalde nde eerste prijs. Een tweede prijs ging naar Nora Vlaar en Panthera en Janella Nienhuis behaalden de derde plaats met 164 punten.
Het was een zeer geslaagde en gezellige middag. Iedereen heeft goed gereden. Alle deelnemers zijn geslaagd en door naar de volgende proef. (foto: aangeleverd)

VSV 017 naar Barcelona

Velserbroek - De jongens van VSV O17 (onder 17 jaar) gaan dit Paasweekeinde naar Barcelona, om deel te nemen aan het internationale jeugdtoernooi, de Copa Jordi.

Onder de bezielende leiding van Hennie Meijer en Marco Plug zijn de jongens aan een leuk en mooi seizoen bezig in de Hoofdklasse. Na promotie vanuit de 1e klasse vorig jaar, staan ze nu keurig op een derde plaats in de competitie. VSV probeert elk seizoen wel een internationaal jeugdtoernooi met haar oudere teams te bezoeken en na Denemarken en België, viel nu de keus op Spanje.
Dit gaat natuurlijk niet zomaar en er moest natuurlijk het nodige aan sponsorgeld binnen gehaald worden. Geïnspireerd door hoofdsponsor Blomsom International werd in de wintermaanden een fietsenactie op touw gezet, waarmee het nodige sponsorgeld werd binnen gehaald.
Hiermee kon de trip uiteindelijk geboekt worden. Donderdagavond vertrekt de gehele selectie met een KLM-vliegtuig naar Barcelona, uiteraard keurig gekleed in presentatiepakken.
In Barcelona verblijven de boys in een leuk hotel in Lloret de Mar, van waaruit de bus vertrekt naar de sportvelden waar gevoetbald wordt om de Copa Jordi. Leuke wedstrijden liggen in het verschiet tegen sterke tegenstanders uit onder andere Spanje, Duitsland, Zwitserland, Frankrijk en Nederland. En nu maar hopen dat de jongens zich staande weten te houden in dit sterke veld en dat ze een leuk weekend zullen krijgen. (foto: aangeleverd)

Verhalen luisteren in Zee- en Havenmuseum

IJmuiden - Sinds kort kunnen bezoekers van het Zee- en havenmuseum met eigen smartphone of tablet en oordopjes of koptelefoon twaalf korte verhalen beluisteren bij bijzondere objecten. Bijvoorbeeld in de Sleepvaartzaal het verhaal van de duiker en in de Historische Zaal het verhaal van Alida en het schip De Rembrandt. Ook in de IJmuiderzaal, de Visserijzaal, op de Brug, bij Scheveningen Radio en de Zeilmakerij zijn 'luisterpunten'. In de tentoonstelling '100 jaar staaltransport in de IJmond' vertelt de 92-jarige heer Vosse over zijn werk als rangeerder. Alle verhalen zijn te beluisteren via de app van izi. Travel. Deze app kunt u thuis al downloaden. Of scan de QR-codes in het museum. Uiteraard kunt u nog steeds een groepsrondleiding met een ervaren gids afspreken (ook buiten de bezoekuren).
Het museum is zondag 1 april, Eerste Paasdag, gesloten. Maandag 2 april, Tweede Paasdag, is het museum geopend van 13.00 tot 17.00 uur. Zaterdag 31 maart is het motorendraaimiddag van 13.00 tot 17.00 uur. Zie ook www.zeehavenmuseum.nl. (foto: aangeleverd)

BC IJmond Familietoernooi

Regio - IJmuiden - Afgelopen zondag werd in sporthal IJmuiden-Oost weer het traditionele Vrienden- en Familietoernooi van badmintonvereniging BC IJmond gespeeld. Met dit jaar een recordaantal deelnemers was de sporthal de hele dag gevuld met badmintonners en publiek. De jongste deelnemers waren 9 jaar en de oudste was 70 jaar. Het was een gezellige verzameling familie en vrienden van de leden van BC IJmond. In de diverse poules werd soms heel fanatiek (herendubbels) gestreden. In de ouder-kindpoules en gemengde poules was vooral de lol op de banen goed zichtbaar. De kinderen konden in de sportkantine gedurende de dag nog andere spelletjes doen. Na de prijsuitreiking werd in Sportcafé Oost nog nagenoten tijdens de georganiseerde maaltijd. Er kan weer worden teruggekeken op een zeer succesvolle sportieve dag! (foto: aangeleverd)

Kanscontracten

Regio - Voor kwetsbare mensen is er de nieuwe samenwerkingsovereenkomst Kanscontracten. Deze overeenkomst vervangt de regeling Kanswoningen uit 2010. Cliënten krijgen vanuit Beschermd Wonen en Maatschappelijke Opvang voorrang bij een sociale huurwoning. Voorwaarde daarbij is wel dat zij een begeleidingscontract aangaan met de betrokken zorgpartij, zoals RIBW, KAM of Lijn 5. Op deze manier kunnen mensen die uit een instelling komen een nieuwe start aangaan in een stabiele woon- en leefomgeving. Het gaat daarbij uitdrukkelijk om personen uit Velsen of een van de andere twee IJmondgemeenten.

Onterechte uitkeringen

Velsen - Mensen die onterecht een uitkering van de gemeente Velsen hebben gekregen moeten die terugbetalen. De gemeente heeft als pilot een aantal grote vorderingen van de Participatiewet overgedragen aan debiteurenbeheerder Cannock Chase. Het gaat om langlopende terugvorderingen van particulieren die moeilijk terug te vorderen zijn. Het gaat dan ook om grote bedragen, gemiddeld 35.000 euro. In de meeste gevallen hebben de betrokkenen werk en zou (een deel van) het bedrag dus terug te vorderen moeten zijn. Cannock Chase kan beslag leggen indien geen overeenkomst van terugbetaling wordt gesloten.

Klootschieten

Velsen-Zuid - Zondag 8 april om 10 uur begint Full Speed weer haar jaarlijks Van Gerven voorjaarstoernooi. Iedereen mag gratis deelnemen aan het toernooi en het koud buffet en er zijn leuke prijzen te winnen bij de loterij. U kunt zich telefonisch inschrijven bij 0255-518648 of per e-mail bij compritec@gmail.com. De vaste leden van Full Speed deden zaterdag het Beeckestijnparcours tussen de bloeiende sneeuwklokjes en crocussen en de uitbottende lelietjes van dalen. Deze keer waren de winnaars Bert, Nico en Raymond met 63 schoten en 44 meter, gevolgd door Ard en Harm (67-10), Jan St, Jan Gr. en Peter (69-50) en Lia en Sonja (91-14). Voor meer informatie: www.fullspeedsport.club. (Nico Prins)

Kadertoernooi in De Hofstede

Velsen - Het jaarlijks biljarttoernooi kader 38/2 van de gemeente Velsen wordt gehouden in samenwerking met Woonzorgcomplex de Hofstede te Velserbroek. Deze vierde editie is op maandagavond 9 april, vrijdagavond 13 april en zaterdag 14 april de gehele dag. Het toernooi wordt ondersteund door de gemeente Velsen en enkele sponsors. Het toernooi gaat om het gemeentelijk kampioenschap.

Waterloo G

Driehuis - Zaterdagmiddag speelde Waterloo G1 van trainers William en Kees in Purmerend tegen Wherevogels. Waterloo kreeg veel kansen en speelde goed over. Michael Stegeman en Jeroen hoek maakten ieder een doelpunt. Daarop volgde weliswaar een tegendoelpunt van Wherevogels, maar Waterloo G1 ging glansrijk met de zege naar huis. Zaterdag 31 speelt Waterloo G2 uit tegen Overbos G1 in Hoofddorp, aanvang 12.30 uur. Verder is er zaterdag ook een inhaalwedstrijd van Waterloo G1 tegen WMC Heerhugowaard G2 voor de bekerwedstrijd, om 13.00 uur bij Waterloo. Uiteraard is publiek bij beide wedstrijden heel welkom.

WÉL ALLEEN A-MERKEN, ÉCHT DE GOEDKOOPSTE!

SANI-DUMP

A- merken sanitair & tegels tegen bodemprijzen

ACTIE-WEEK
T/M
2e
PAASDAG
2e PAASDAG GEOPEND!

FEEST!

*GEEN ~~21%~~, MAAR
6% BTW

DEZE WEEK DIVERSE PAAS ACTIES

Koopzondag? Kijk voor alle 37 vestigingen en openingstijden op www.sanidump.nl

SANI-DUMP AMSTERDAM
Arena boulevard 78
(Villa Arena Woonmall)
Villa ArenA WOONMALL

SANI-DUMP LEIDERDORP
Meubelplein 4
(Wooon Leiderdorp)
wooon LEIDERDORP

SANI-DUMP ROELOFARENDSVEEN
Conservenweg 193
(Industrieterrein De Lasso)
NAAST BABY DUMP

Villeroy & Boch 1748 · SUNSHOWER · RIHO · GROHE · JaniJura · WISA · VASCO · hotbath Italian bathroomware · Sphinx

Toe aan nieuwe kozijnen en deuren?

NU 21% KORTING OP KOZIJNEN EN DEUREN.*

Bij Belisol ontvangt u nu **21% korting** op uw kozijnen en deuren. Een hoge korting. Want dat betekent voor u misschien wel één gratis raam. Ontdek uw voordeel in de showroom of ga naar belisol.nl. Zo bent u verzekerd van kozijnen en deuren zonder zorgen, met een mooie prijs.

Neem uw maten mee en profiteer direct!

Belisol.
Kozijnen en deuren zonder zorgen.

Belisol Haarlem
A.Hofmanweg 32
2031 BL Haarlem
T 023-881.21.21
haarlem@belisol.nl

BELISOL
kozijnen en deuren

www.belisol.nl

‘Mobiliteitsvisie IJmond leidt tot merkbare oplossingen’

IJmond - Met de publicatie van het jaarverslag Mobiliteitsvisie IJmond 2017 sluiten de wethouders verkeer Tim de Rudder (Beverwijk), Frank Frowijn (Heemskerk), Ronald Vennik (Velsen) een actieve en succesvolle periode op het thema mobiliteit en bereikbaarheid af.

„Het werk is niet af”, zo benadrukken de wethouders. „De mobiliteitsvisie geeft duidelijk weer wat de wensen en ambities zijn voor de IJmond. Met oplossingen die merkbaar bijdragen aan de bereikbaarheid van de regio, de doorstroming van het verkeer en de gezondheid van onze inwoners.”
Het mobiliteitsbeleid in de IJmond is een integraal beleid. Het beleid is diep verweven met andere voor de IJmond belangrijke thema’s zoals de energietransitie, de luchtkwaliteit en de algehele bereikbaarheid. Door samen op te trekken, brengen de gemeenten een eenduidige visie naar buiten, of het nou gaat over de bereikbaarheid langs de A9 corridor in het MIRT NowA, verbetering van de luchtkwaliteit in het subsidie traject Duurzame Zeehavens of de bereikbaarheid en CO2-reductie in de nieuwe subsidie aanvraag voor Slime en Duurzame mobiliteit.
„De samenwerking van overheid en bedrijfsleven in de IJmond is iets wat opvalt, ook buiten de regio. Het zorgt voor breed draagvlak en goed doordachte plannen. De mobiliteitsvisie is dan ook geen statisch rapport. We volgen ontwikkelingen op de voet en spelen in op de kansen die slimme en duurzame mobiliteit ons biedt”, beamen de wethouders.
Een aantal maatregelen uit de mobiliteitsvisie zijn inmiddels uitgevoerd of staan op korte termijn op de rol. De gemeenteraden van Velsen en Heemskerk hebben reeds akkoord gegeven op de aanleg van de snelfietsroute door de IJmond. Beverwijk volgt naar verwachting met een positief besluit kort na de gemeenteraadsverkiezingen. Succesvol is uiteraard de tweede pont over het Noordzeekanaal bij Velsen die zorgt voor structureel 15% meer (brom)fietsers die gebruik maken van deze oversteek. De gemeenten hopen de duurzame variant, een emissieloze pont, tussen 2020 en 2022 te verwelkomen.
Er lopen diverse programma’s voor duurzaam vervoer. De bedrijventerreinen in de havengebieden kunnen bijvoorbeeld profiteren van 20% korting op de aanschaf van e-scooters en er is een aantrekkelijke financiële regeling voor de aanschaf van elaadpalen: 50% eigen investering en 50% tegemoetkoming. Daarnaast wordt binnenkort de aftrap gegeven aan een deelfietssysteem dat in de gehele regio wordt uitgerold.
De wethouders geven het stokje met vertrouwen over aan hun opvolgers. „We vertrouwen erop dat de IJmond, ook op het gebied van duurzame en slimme mobiliteit een voorbeeld zal zijn voor andere regio’s. We weten dat het kan!” (foto: aangeleverd)

Spaarnwoude gaat aan de slag met achterstallig onderhoud

Velsen-Zuid - Na jarenlang op de portemonnee te hebben gepast, heeft het bestuur besloten om in 2018 een deel van de achterstand in groot onderhoud en vervangingsinvesteringen weg te werken. Het bestuur vindt het belangrijk dat het gebied niet nog meer achterstallig onderhoud oploopt en het gebruik en de veiligheid van het gebied gegarandeerd blijft.
Op fietspaden zullen verzakkingen worden hersteld en het asfalt gerepareerd. In de wandelpaden worden de gaten en het onregelmatige oppervlak hersteld, zodat gezinnen met kinderwagens en mindervaliden weer fatsoenlijk van de paden gebruik kunnen maken. Aan enkele toegangswegen naar het gebied, worden reparaties uitgevoerd, omdat deze in slechte staat zijn.
Naast dit noodzakelijk onderhoud aan wegen en paden gaat het recreatieschap ook aan de slag om banken en picknicksets te repareren en waar nodig te vervangen. Ditzelfde zal ook met een aantal speeltoestellen in het gebied gebeuren.
Ook verbetert het recreatieschap de waterkwaliteit. Door sommige dichtgegroeide sloten vrij te maken zal de doorstroming verbeteren.
De zwemlocaties Peddelpoel en Veerplas hebben al enkele jaren een slechte zwemwaterkwaliteit, onderzoek moet uitwijzen welke oplossing voor handen ligt om dit te verbeteren. (foto: aangeleverd)

Nieuwe functies in vernieuwde app

HVC introduceert op afstand bestuurbare afvalbak

IJmond - Het is belangrijk dat mensen thuis goed hun afval scheiden. HVC wil dit steeds makkelijker maken en biedt vanaf 26 maart de vernieuwde HVC afval-app aan. De app is een stuk gebruiksvriendelijker geworden.

Nieuw is de handige afvalwijzer. In één oogopslag is nu helder in welke bak een bepaald product hoort. Daarnaast introduceert HVC als eerste in Nederland de ‘bestuurbare bak’ functie. Dit is een nieuwe functie van de app waarmee inwoners heel eenvoudig hun afvalbak op afstand naar de straat kunnen besturen.
De app is gemaakt voor inwoners van alle 25 gemeenten waar HVC het afval voor inzamelt. Door het intypen van een postcode en huisnummer in de HVC afval-app kan men zien wanneer welke bak geleegd wordt. En kunnen mensen ook meldingen ontvangen hierover. Menno Timmerman, Directeur Grondstoffen: ‘Ondanks de meldingen vergeten mensen soms toch hun bak aan de straat te zetten. Zij denken er pas aan als ze al van huis zijn. Dit hebben we nu opgelost door een functie in de app te bouwen die zorgt dat je dit nu niet meer zelf hoeft te doen. Je kunt hem op afstand besturen, bijvoorbeeld vanaf je werkplek of vakantieadres.’
Als eerste afvalbedrijf van Nederland maakt HVC het mogelijk voor inwoners om de bak op afstand te besturen. Hier is drie jaar innovatie aan vooraf gegaan en alle bakken die bij inwoners staan zijn hier al op voorbereid. De HVC afval-app bestaat al langer, maar wordt dus nu uitgebreid met vernieuwde functies als de afvalwijzer en de op afstand bestuurbare bak. Menno Timmerman: ‘Het was best een uitdaging, maar we zijn blij dat we het afval scheiden voor inwoners nog makkelijker kunnen maken.’
De vernieuwde HVC afval-app is te downloaden in de App Store en in Google Play. (foto: aangeleverd)

Arondéuslezing door Nazmiye Oral

Over vrijheid en het gevaar van ‘fake news’

Haarlem - Vrijdenker Nazmiye Oral houdt dit jaar op 8 mei de Willem Arondéuslezing in de Grote of St. Bavokerk. Provinciale Staten van Noord-Holland nodigen hiervoor ieder jaar een eigenzinnige Nederlander uit. Geïnteresseerden zijn van harte welkom.

Nazmiye Oral spreekt over ‘hoe het verspreiden van valse informatie’ en ‘het verdraaien van feiten’ ons steeds dieper in een leugenachtige slaap sussen, die ons uiteindelijk onze vrijheid kan kosten. Ook gaat zij in op de Bijbelse zin ‘de waarheid zal je bevrijden’. Nazmiye Oral is onder meer bekend van de theatervoorstelling ‘Niet meer zonder jou’. Ze won een Gouden Kalf voor haar rol in de film ‘In vrijheid’. In de strijd voor ‘kunnen zijn wie je bent’ en ‘vrijheid van meningsuiting’, ligt de overeenkomst tussen verzetsheld Willem Arondéus en schrijfster en theatermaakster Nazmiye Oral.
De Willem Arondéuslezing is een eerbetoon aan de Noord-Hollandse verzetsstrijder Willem Arondéus en daarmee een moment om stil te staan bij de vrijheid waarin wij kunnen leven. Sinds 2005 nodigen Provinciale Staten van Noord-Holland elk jaar iemand uit de wereld van kunst, wetenschap of religie uit om deze lezing te houden. In voorgaande jaren is de Arondéuslezing gehouden door onder anderen Eurocommissaris Frans Timmermans, filosoof Bas Haring en (radio)presentator en acteur Eric Corton.
Op 27 maart 1943 ging het Amsterdamse bevolkingsregister in vlammen op. Willem Arondéus (1894-1943) was één van de leiders van deze verzetsdaad, waarvoor hij na een schijnproces werd gefusilleerd. Nu, precies 75 jaar later, is in de tentoonstelling ‘Explosiegevaar’ in het Verzetsmuseum Amsterdam te zien hoe de aanslag werd voorbereid en uitgevoerd. Kunstenaar, schrijver en verzetsstrijder Willem Arondéus kwam op jonge leeftijd al openlijk uit voor zijn homoseksuele aard. In die dagen een ongewone en gedurfde houding. In de Statenzaal van het provinciehuis in Haarlem hangen negen door hem vervaardigde wandkleden.
Aanmelden kan tot uiterlijk 1 mei via www.noord-holland.nl. De ingang van de Grote of St. Bavokerk is aan de Grote Markt 22 in Haarlem. De lezing start om 20.00 uur, de kerk gaat open om 19.15 uur.

Gebruik Wandelnetwerk Noord-Holland neemt sterk toe

Regio - Ommetjes dicht bij huis, met laarzen aan het boerenland op, of een stevige boswandeling, wandelaars weten de wandelpaden in Noord-Holland goed te vinden. De telgegevens van het Wandelnetwerk Noord-Holland over 2017 tonen een sterke stijging van het aantal wandelaars in de provincie.

De website van het wandelnetwerk laat een verdubbeling zien in het aantal bezoekers ten opzichte van 2016. De site trok in 2017 gemiddeld ruim 13000 unieke bezoekers per maand. Het aantal wandelaars dat gebruik maakt van de app van het wandelnetwerk steeg van 7000 in 2016 naar 9500 in 2017. Deze toename wordt bevestigd door de tellers op de vier boerenlandpaden in Waterland, die een stijging van 28000 naar 42000 wandelaars laten zien. In 2018 zal het aantal wandelaars ook worden gemeten op verschillende andere wandelpaden in de provincie, met behulp van tellers langs de route. Gedeputeerde Economie en Recreatie & Toerisme van de provincie Noord-Holland, Jaap Bond: “Door betere bewegwijzering en promotie wordt het steeds makkelijker om de diverse landschappen van onze mooie provincie te verkennen. Dat is goed voor de wandelaars en voor onze regionale economie. ”
Het wandelnetwerk beslaat op dit moment meer dan tweeduizend kilometer aan routes, met een grote diversiteit aan ommetjes. De uitbreiding van het netwerk naar de Kop van Noord-Holland in 2017, leverde vijfhonderd extra kilometers bewegwijzerde paden op. De ambitie is om het netwerk in 2018 verder uit te breiden naar de Gooi - en Vechtstreek, Diemen en Westfriesland. Tot 2021 kan het knooppuntennetwerk met nog circa tweeduizend kilometer groeien, als ook de regio’s Amstelland, Zuid-Kennemerland en Texel van wandelnetwerk worden voorzien.
Via de website en app van het Wandelnetwerk Noord-Holland kunnen wandelaars zelf een route samenstellen of kiezen uit bestaande routes. Het netwerk is een initiatief van samenwerkende gemeenten en terreinbeheerders. De aanleg is financieel mogelijk gemaakt door Provincie Noord-Holland. Kijk op www.wandelnetwerknoordholland.nl voor meer informatie en routes. (foto’s: aangeleverd)

Stadsschouwburg Velsen

The Nylons nemen afscheid van hitshow

Velsen - In 1979 vatten vier jonge broekies in Toronto het plan op een band te beginnen, maar een instrument bespelen kunnen ze niet. Zingen als nachtegalen daarentegen wel, en na ruim vijfendertig jaar, miljoenen verkochte albums, ontelbare gouden en platina platen en duizenden optredens wereldwijd, later kun je stellen dat The Nylons de maatstaf op het gebied van oorstrelende close harmony zijn. Op dinsdag 3 april (20.15 uur) zijn The Nylons te zien in de Stadsschouwburg Velsen. Prijs: 32,50 euro, inclusief pauzedrankje en garderobe. Meer informatie en reserveren: www.stadsschouwburgvelsen.nl of tel. 0255-515789.

VAN DUIVENBODEN INTERIEUR

SINDS 1921 IN DE HAARLEMSE BINNENSTAD, DAAR WAAR AL EEUWEN LANG DE TRENDS WORDEN GEZET. NU SINDS 2018 OOK IN HEEMSTEDE OP DE RAADHUISSTRAAT 71.

Met meer dan 1600 vierkante meter showroomoppervlakte voor de totaalinrichting van nu, in eeuwenoude herenhuizen die een overweldigend decor vormen. Een ruim assortiment aan meubelen, parketvloeren van Soares, verlichting, textiel en woonaccessoires belooft samen met een gepassioneerd team van ontwerpers en adviseurs, een onvergetelijke interieurbeleving. Nu sinds 2018 ook in Heemstede op de Raadhuisstraat 71. In beide filialen kunt u een zeer ruime Showroom van Soares parket vinden.

CAMERICH CLOUDS

Grote Italiaanse klassiekers nu verenigd in 1 merk. Hier getoond model Clouds van Camerich. Tijdloos design voor een rijke en relaxte sfeer. Strak modulair design met afneembare hoezen, ideaal om een tweede hoes bij te kopen of te reinigen. Zachte dik opgevulde kussens, rustend op eigentijdse buisvormige poten. De ideale combinatie tussen het gevoel van comfort en ingetogen luxe. Als openingsaanbieding voor de maand maart ontvangt u 10 procent korting op de Clouds van Camerich.

LABEL GUSTAV

De fauteuil is geïnspireerd op het Tsjechisch kubisme. Dit is terug te zien in het hoekige ontwerp van de Gustav. Het is door grafische lijnen vormgegeven, maar wel met een zachte binnenkant en door de open hoeken heeft hij een comfortabele en lekkere vrije zit.

MONTIS AXEL XL

Met zijn lang uitgerekte zitvlakken en royale modulaire elementen is deze bank niet bang om met zijn omgeving te flirten. Alle elementen zijn rondom afgewerkt, waardoor je ze flexibel kunt opstellen. Net als de kussens. Elegant en een tikkeltje nonchalant. Verwelkom je vrienden. Geniet van een goed glas wijn. Een glas wijn, een boek of een film.. Zittend of liggend, de AXEL XL biedt het comfort waar je op dat moment behoefte aan hebt.

LEOLUX CARUZZO

CARUZZO ACTIE TOT 4-4-2018

De Caruzzo fauteuil staat voor wendbare klasse. De ranke en stijlvolle draaifauteuil van Frans Schrofer bewijst dat comfort en elegantie goed kunnen samengaan. Als u vóór 4 april 2018 een Caruzzo bestelt, krijgt u een bijpassende poef cadeau.

2e PAASDAG GEOPEND VAN 12.00 TOT 17.00 UUR

FILIAAL HAARLEM

Gedempte Oude Gracht 90- 94
2011 GV Haarlem
Telefoon 023-5313840
Email info@vanduivenboden.nl

Maandag	Op afspraak
Di, Woe, Do, Vr, Za	10:00 tot 18:00 uur
Zondag	12:00 tot 17:00 uur

FILIAAL HEEMSTEDE

Raadhuisstraat 71
2101 HD Heemstede
Telefoon 023-5313840
Email info@vanduivenboden.nl

Maandag	Op afspraak
Di, Woe, Do, Vr	10:00 tot 18:00 uur
Zaterdag	10:00 tot 17:00 uur
Zondag	gesloten

UNIEKE BIKE HOLLAND ACTIE DIE NOG NIET EERDER IS GETOOND!

MIHATRA EOBIRD EN DE MIHATRA E-CENTRO

Nu met extreme hoge inruilkorting,
Beste en tevens goedkoopste
middenmotor ebike van Nederland.

MIHATRA EOBIRD

actieradius
tot 120 km

van € 1.795,-
voor
€ 1.095,-

Voorwielmotor
aluminium frame
vorkvering
7 versnellingen

MIHATRA E-CENTRO

Center motor - aluminium frame - vorkvering
7 versnellingen - actieradius tot 120 km

NU € 700,- INRUILKORTING

van € 1.995,-
voor
€ 1.295,-

DE PRACHTIGE UNION FAST E-BIKE
NU EXCLUSIEF BIJ BIKE-HOLLAND

Eventueel tegen meerprijs:
verstelbare stuurpen - verende zadelpen
Extra zware accu + € 100,= (450 WH)

van € 1.499,-
met inruil vanaf
€ 999,-
(van gebruikte complete fiets)

NOG MEER STERKE AANBIEDINGEN! | BESTE SERVICE | DESKUNDIG ADVIES | KOM PROEFRIJDEN!

BikeHolland.nl

ANWB Gastvrij 2018 Plus

BEIJNESLAAN 53 • BEVERWIJK • TEL. 0251-209969
WWW.BIKEHOLLAND.NL

BodySwitch
Natuurlijk gezond

Praktijk voor
integrale geneeskunde

Heeft u last van:
Prikkelbare darm (PDS)?
Ziekte van Crohn?
Colitis Ulcerosa?
Andere maag- of darmklachten?

Frank Jonkers

Cherelle Oosterveen

BodySwitch is gespecialiseerd in maag- en darmklachten. Middels uitgebreid laboratorium onderzoek brengen we de oorzaken in kaart en stellen een maatwerk behandelplan voor u op. Door alle oorzaken aan te pakken is de slagingskans maximaal.

Meer weten? Of een afspraak maken?
Bel 0251-234 000 of mail: heemskerk@bodyswitch.nl

Weet ú de weg al in de vastlopende woningmarkt?

Er is een nieuw kantoor waar de makelaar zich helemaal heeft aangepast aan de huidige situatie:

- Korte lijnen, direct contact met de makelaar
- Werkzaam vanuit woning
- Geen personeel en lage kantoorkosten
- Dus fijne tarieven mogelijk
- 25 jaar vakexpertise = optimaal resultaat
- Accurate, vriendelijke benadering

't Makelaarshuis

Tineke Jonker, beëdigd makelaar o.z.
Jacob Catslaan 26, 1985 AE Driehuis
Tel. 06 207 45 127
www.tmakelaarshuis.nl

U wilt uw huis verkopen of begeleiding bij de aankoop van een huis? Bel gewoon voor een afspraak, dát is de eerste stap naar succes!

Bandall biedt een mooie toekomst aan;

MADE IN HOLLAND

Het Nederlandse Bandall is een sterk groeiend, internationaal opererend familiebedrijf, gespecialiseerd in het ontwikkelen en produceren van bundel- en banderolleermachines. De oplossingen worden toegepast in uiteenlopende markten en bieden voordelen op het gebied van kostenbesparingen, marketing en milieu.

Bedrijfsbureau-medewerker Machinebouw

- Bewaking van levertijd, kwaliteit en procesefficiency in samenwerking met logistiek en productie
- Verantwoordelijk voor het artikelbeheer
- Tijdig bestellen van onderdelen t.b.v. standaard-, custom- machines en spareparts
- Communiceren met leveranciers t.b.v. de juiste prijs, kwaliteit en levertijd
- Verantwoordelijk voor een correcte voorraad-administratie
- Aanmaken van stuklijsten t.b.v. voorcalculatie en inkoop
- Plannen van productieorders en afwijkingen adequaat signaleren en pro-actief communiceren

Jouw profiel:
- Minimaal MBO 3 opleiding, bij voorkeur richting logistiek / planning- werkvoorbereiding werktuigbouwkunde
- Je hebt minimaal 3 jaar relevante werkervaring met het inkopen van (technische) materialen en beschikt over de juiste administratieve vaardigheden binnen een ERP pakket
- Je bent een enthousiaste teamspeler, resultaatgericht, nauwkeurig, flexibel en stressbestendig

Assistent-logistiek medewerker Machinebouw

- Lossen / opslaan van onderdelen en deze op de juiste locaties leggen
- Picken van onderdelenorders
- Deugdelijk verpakken van spareparts en voorzien van de juiste documenten
- Controle van in- en uitgaande onderdelen op aantal en kwaliteit
- Verpakken van standaard- en speciaalmachines
- Het assembleren van kleine samenstellingen voor onze banderolleermachines

Jouw profiel:
- Minimaal MBO 2 opleiding, bij voorkeur richting logistiek (of BBL leerling)
- Je hebt passie en affiniteit met techniek en je neemt verantwoordelijkheid
- Je bent een doorzetter, je kunt lang je focus behouden, je bent een enthousiaste teamspeler, een aanpakker, resultaatgericht, flexibel, stressbestendig en leergierig

Assemblage-medewerker Machinebouw

- Assemblage-voorbereiding, zoals doornemen werkinstructie, stuklijsten, voorraden
- Zelfstandig assembleren van onderdelen van de machine aan de hand van de werkinstructie
- Bekabelen van machines en aansluiten van kasten en panelen
- Assisteren van collega's bij de assemblage
- Bewaking van kwaliteit en proces-efficiency

Jouw profiel:
- Minimaal MBO 2 opleiding, bij voorkeur richting werktuigbouwkunde of megatronica
- Je hebt minimaal 3 jaar relevante werkervaring in de techniek, bij voorkeur op het gebied van machine-assemblage
- Verder ben je een doorzetter, nauwkeurig, gefocust en werk je zorgvuldig met oog voor details

Wat biedt Bandall?
Een ambitieuze organisatie die garant staat voor ondernemerschap en betrouwbaarheid met een uitmuntende reputatie. Een veelzijdige en uitdagende werkomgeving binnen een gezonde onderneming met vakbekwame medewerkers. Er is een informele werksfeer, waarin een hoge mate van zelfstandigheid en initiatief tot vernieuwing wordt gewaardeerd. Voor de juiste kandidaten ligt hier een uitstekende kans om bij te dragen aan het succes van Bandall. Je kunt rekenen op goede primaire en secundaire arbeidsvoorwaarden.

Interesse?
Stuur je cv en een overtuigende motivatie **uiterlijk 16 april** naar hrm@bandall.com t.a.v. Peggy Bressers. Heb je inhoudelijke vragen over deze functie? Neem dan contact op met Richard van Gestel: info@bandall.com. Acquisitie naar aanleiding van deze advertentie wordt niet op prijs gesteld.

bandall®
THE STANDARD IN BANDING

Bandall Productie B.V.
Lijnbaan 50, 1969 NE Heemskerk
T +31 (0)348 431520 **F** +31 (0)348 431480
E info@bandall.com **I** bandall.com

Auto Actueel

29 MAART 2018 - TELEFOON (023) 54 25 105 WWW.RODIMEDIA.NL

VOLVO XC40 AUTO VAN HET JAAR 2018

Håkan Samuelsson, President en CEO van Volvo Cars, trots op de Volvo XC40. (foto aangeleverd)

REGIO - De nieuwe Volvo XC40 is vandaag, in aanloop naar de Autosalon van Genève, uitgeroepen tot Auto van het Jaar 2018 in Europa. Het is de eerste keer dat Volvo deze prestigieuze onderscheiding wint.

"De timing is perfect", aldus Håkan Samuelsson, President en CEO van Volvo Cars. "Voor de eerste keer in het bestaan biedt Volvo wereldwijd drie premium SUV's aan. De Volvo XC40 zal bovendien naar verwachting een belangrijke bijdrage leveren aan de verdere groei van Volvo. En het is de eerste Volvo in het snelgroeiende segment van de compacte premium SUV."

Dat de Volvo XC40 gewonnen heeft, betekent dat elke nieuwe Volvo SUV nu Auto van het Jaar is; of in Europa of in Amerika. Zowel de Volvo XC90 als de Volvo XC60 werd namelijk in Amerika reeds uitgeroepen tot 'North American Truck/Utility of the Year'.

Onderscheidingen

De '2018 European Car of the Year'-award volgt kort na andere onderscheidingen die de Volvo XC40 al ontving, waaronder de 'Car of the Year'-award van het toonaangevende Britse What Car?
De nieuwe Volvo XC40 zet in zijn klasse de standaard wat betreft design, connectiviteit en veiligheid. Getuige het aantal Europese bestellingen van ruim 20.000 spreekt veel consumenten dit aan. Volvo brengt de nieuwe XC40 binnenkort ook in China uit, de grootste automarkt ter wereld. Hier verwacht Volvo soortgelijke enthousiaste reacties van consumenten.
De Volvo XC40 is de eerste Volvo op een nieuw platform, CMA genaamd (Compact Modular Architecture). Dit vormt de basis voor alle toekomstige modellen uit de 40-serie, inclusief volledig elektrische modellen. Omdat het platform samen met moedermaatschappij Geely is ontworpen, biedt het de nodige economische schaalvoordelen.

App Volvo On Call

De Volvo XC40 is verder de eerste Volvo die als deelauto kan fungeren via Volvo's virtuele contactsleutel en de app Volvo On Call. Eigenaren kunnen hun auto simpel delen met bijvoorbeeld familieleden en vrienden zonder hen fysiek de sleutel te hoeven overhandigen.

Als een van de veiligste auto's op de weg is de Volvo XC40 leverbaar met bijvoorbeeld Pilot Assist, City Safety, Run-off Road Protection and Mitigation, Cross Traffic Alert met Brake Support en een 360° camera die de bestuurder assisteert tijdens het parkeren.

De Volvo XC40 biedt in het interieur slimme opbergmogelijkheden, bijvoorbeeld in de portieren en onder de stoelen. Smartphones (al naar gelang het type) kunnen draadloos opgeladen worden. Andere praktische vondsten zijn een uitschuifbaar haakje voor kleine tassen en een afvalbakje dat heel simpel te verwijderen en legen is.

Duidelijke strategie

In een later stadium wordt de Volvo XC40 ook leverbaar in een hybride en een volledig elektrische uitvoering. "We hebben een duidelijke strategie om verder te groeien en willen de leider zijn en blijven wat betreft veiligheid, connectiviteit en elektrificatie. De nieuwe Volvo XC40 is hier het bewijs van. En gezien de reacties van consumenten en de vandaag ontvangen onderscheiding van Europese Auto van het Jaar 2018 zijn we op de goede weg", besluit Håkan Samuelsson.

STAP IN EEN NIEUWE NISSAN
MET VOORDEEL TOT € 3.200[2]

NISSAN
Innovation that excites

MAKE THE MOVE
t/m 15 april

NISSAN MICRA IG-T ACENTA CONNECT PACK

CONSUMENTENPRIJS	€ 20.190
NU GEHEEL RIJKLAAR	€ 16.990[1]
UW VOORDEEL	**€ 3.200[2]**

Nissan MICRA Acenta Connect Pack is uitgerust met:
- 16" Lichtmetalen velgen • Metallic lak
- Tech Pack (o.a. navigatie + Bose® geluidssysteem)

NISSAN QASHQAI 1.2 DIG-T N-CONNECTA

CONSUMENTENPRIJS	€ 33.090
NU GEHEEL RIJKLAAR	€ 30.590[1]
UW VOORDEEL	**€ 2.500[2]**

Nissan QASQAI N-CONNECTA is uitgerust met:
- 18" Lichtmetalen velgen • Metallic lak
- Design Pack (o.a. panoramisch dak)

AUTOBEDRIJF STORMVOGELS BV
IJmuiderstraatweg 112, **IJmuiden**,
Tel. (0255) 53 08 04, **www.autobedrijfstormvogels.nl**

RUSTMAN
Eysinkweg 69, 2014 SB **Haarlem**,
Tel. (023) 524 40 40, **www.rustman.nl**

YOU + NISSAN
ONZE BELOFTE. UW ERVARING.
- Gratis vervangend vervoer
- Serviceprijsvergelijking
- Levenslange Nissan Assistance
- Gratis e-check voor uw Nissan

KOM LANGS TIJDENS HET MAKE THE MOVE EVENT T/M 15 APRIL EN ONTVANG EXTRA VOORDEEL!

(1) De actieprijs is op basis van de meest recente prijslijst incl. btw, bpm, eventuele toepasbare kortingen en kosten rijklaar maken. (2) Voordeel van € 3.200 op een Nissan MICRA en voordeel van € 2.500 op een Nissan QASHQAI alleen, geldig van 01/03/2018 t/m 15/04/2018 bij aankoop van een nieuwe Nissan: De kortingen op de Nissan MICRA en QASHQAI bestaan uit een samengesteld voordeel. Acties niet geldig voor fleet of (private) lease orders, niet geldig in combinatie met andere acties en niet inwisselbaar tegen contanten. Optionele pakketten en/of uitrusting zijn altijd de keuze van de consument en kunnen desgewenst tegen meerprijs geleverd worden. Vraag in de showroom naar de voorwaarden. Afbeeldingen kunnen afwijken van standaard specificaties. Alle wijzigingen voorbehouden aan Nissan Nederland.

Verbruik en uitstoot van de getoonde modellen: 99-162 G/KM 3,8-6,4 L/100 KM (NEDC)

NISSAN.NL

Tweede Paasdag geopend van 11.00-16.00 uur

50%
KORTING · OP · ACCESSOIRES

Kom nu langs bij Auto Kunst!

Het Dynamic en Xite pakket bevat bijvoorbeeld:
- Navigatiesoftware
- Parkeersensoren achter
- Zwarte portierstootlijsten
- 18" wielset zwart gepolijst

Uw voordeel **€ 2.900,-** Rijklaar vanaf **€ 26.999,-**

Het Dynamic en Xite pakket bevat bijvoorbeeld:
- Navigatiesoftware
- Dakspoiler in carrosseriekleur
- Cruise control met stuurwielbediening
- 'Xite'-SeatWear

Uw voordeel **€ 1.850,-** Rijklaar vanaf **€ 18.599,-**

Het Dynamic en Xite pakket bevat bijvoorbeeld:
- Navigatiesoftware
- Cruise control met stuurwielbediening
- Dakspoiler in carrosseriekleur
- 17" wielset zwart hoogglans

Uw voordeel **€ 2.400,-** Rijklaar vanaf **€ 19.399,-**

Tune uw nieuwe Suzuki met 50% korting op alle pakketten en accessoires!

In 2017 is Suzuki door de Consumentenbond uitgeroepen tot het meest betrouwbare automerk van Nederland. Reden genoeg voor een feestje en daarom trakteren wij alle Suzukirijders op 50% korting op accessoires! Kom dus snel naar onze showroom en tune jouw nieuwe Suzuki met leuke gadgets, sportieve pakketten en stijlvolle extra's.

Auto Kunst
Cruquiusweg 29a, 2102 LS Heemstede · Tel. 023 – 528 59 50, **www.suzukikunst.nl**

Gecombineerd brandstofverbruik volgens Euro-6-norm: 4,0-5,7 l/100 km; 25,0-17,5 km/l; CO_2-uitstoot: 90-131 g/km.
De genoemde prijzen zijn consumentadviesprijzen inclusief BTW en montage- en spuitkosten. De korting is alleen geldig op klantcontracten voor een nieuwe Suzuki afgesloten tussen 2 januari 2018 en 28 februari 2018 waarbij de registratie van de nieuwe Suzuki dient plaats te vinden voor of uiterlijk op 15 maart 2018. De 50% korting op accessoires is ook van toepassing op overeenkomsten die gesloten worden op basis van Private Lease of met Fleet - en Lease-doeleinden. Kijk voor alle actievoorwaarden op www.suzuki.nl. Drukfouten voorbehouden. © 01-18

SUZUKI

FRISSE LUCHT IN ELKE NISSAN

Voorjaarscampagne van 15 maart t/m 30 april

HAARLEM - Het voorjaar staat weer voor de deur. Dat is voor Nissan-rijders het sein om naar de Nissan-dealer te gaan. Want daar profiteren ze van voordelige voorjaarsaanbiedingen op pollenfilters, airco-onderhoud én zomerbanden. Tot en met 30 april organiseert Nissan een frisse voorjaarscampagne. Onder het motto 'Frisse lucht in uw Nissan' bieden de Nissan-dealers Premium pollenfilters aan voor scherpe prijzen en geven ze korting op controle en onderhoud van de airconditioning en op zomerbanden.

Premium pollenfilter
Tegenwoordig hebben steeds meer mensen last van allergieën, hooikoorts is een van de meest voorkomende. Hooikoorts kan grote invloed hebben op de rijvaardigheid en dus op de verkeersveiligheid. Nissans Premium pollenfilter is een perfecte oplossing, want die filtert maar liefst 96 procent van de allergenen uit de lucht voordat die de auto binnenstroomt. Hierdoor rijden Nissan-rijders en hun passagiers vrij van hooikoorts door het komende zomerseizoen.
Ter kennismaking biedt Nissan tijdens de Voorjaarscampagne Premium pollenfilters aan tegen zeer scherpe prijzen. Die staan per model inclusief montage vermeld op www.nissan.nl.

Airco Check
Na de winter kan de airconditioning wel weer een opfrisbeurt gebruiken, zodat die ook in de zomer – wanneer het systeem het weer zwaar te verduren krijgt – in optimale conditie is. Nissan-rijders kunnen daarom tot eind april voor gereduceerd tarief de jaarlijkse Airco Check laten uitvoeren. De Nissan-dealer onderwerpt voor slechts 9,95 euro het gehele systeem – inclusief de condensor – aan een visuele check. Hij meet ook de uitstroomtemperatuur van de lucht en controleert het systeem op geurtjes. Aanvullend is ook Airco Cleaning mogelijk. Daarmee verdwijnen nare luchtjes uit het airco-kanaal, net als het risico op allergische reacties. Tijdens de actieperiode geldt ook op de Airco Check een aantrekkelijke korting.

Zomerbanden
Na de extreme koude eind februari is nu toch echt de tijd gekomen om van de winterbanden weer over te stappen op zomerbanden. Voor optimale grip en veiligheid en minimale slijtage biedt de Nissan-dealer tijdens de Voorjaarcampagne zomerbanden aan met korting tot wel 30 procent!

Er is een speciale actiepagina waarop Nissan-rijders alle informatie over de Voorjaarscampagne kunnen vinden.

Nissan Rustman,
Eysinkweg 69,
2014 SB Haarlem;
Autobedrijf Stormvogels,
IJmuiderstraatweg 112, IJmuiden.

'NIEUWE SUV VOORTREFFELIJKE WEGLIGGING'

Alfa Romeo Stelvio vanaf heden te zien bij Vireo Auto Haarlem

De Alfa Romeo Stelvio is uitgerust met een groot aantal veiligheidssystemen. (foto aangeleverd)

HAARLEM - Vanaf 9 maart is de auto al te zien in de showroom van Vireo Auto Haarlem: de Alfa Romeo Stelvio. De Stelvio is een bijzonder SUV. Voor Alfa Romeo is dit de eerste SUV dat zij presenteert. De Stelvio staat garant voor een opwindende rijervaring, uitzonderlijke prestaties en een sportieve uitstraling.

Voor het eerst in meer dan een eeuw zijn de typische kenmerken van 'een echte Alfa Romeo' van toepassing op een SUV. De Stelvio staat als First Edition vanaf 9 maart dus bij Vireo Auto Haarlem. Later volgen de Stelvio 2.0T benzine (280 pk) en 2.2 diesel (210 pk) uitvoeringen waarvan de prijzen nu bekend zijn. De prijzen van de overige Stelvio-uitvoeringen worden later bekendgemaakt.
De Alfa Romeo Stelvio herdefinieert het middelgrote premium SUV-segment en verrast met twee aantrekkelijke nieuwe versies: de Stelvio en Stelvio Super. Eerder werden de Quadrifoglio-uitvoering – die in november 2016 in Los Angeles zijn werelddebuut beleefde – en de exclusieve 'First Edition' al enthousiast ontvangen.

Geheel in de traditie van Alfa Romeo heeft de nieuwe SUV een voortreffelijke wegligging, vergelijkbaar met die van een sportauto. Dat is mede te danken aan de uitgebalanceerde gewichtsverdeling, de ongeëvenaard directe besturing in deze klasse en de state-of-the-art wielophanging met exclusieve Alfalink™-technologie. Verder past Alfa Romeo veel ultra-lichtgewicht, hightech materialen toe, zoals koolstofvezel voor de cardanas en aluminium voor de motor, wielophanging, motorkap, spatborden, portieren en achterklep. Bovendien is de Stelvio beschikbaar met Alfa Romeo's Q4-vierwielaandrijving en is hij optioneel uit te rusten met een mechanisch sperdifferentieel achter. Behalve sportiviteit en wegligging biedt het model ook meer dan voldoende ruimte en comfort voor alle inzittenden.

Innovatieve techniek
De Alfa Romeo Stelvio is uitgerust met een groot aantal veiligheidssystemen, die afhankelijk van de uitvoering standaard of optioneel zijn. De belangrijkste is IBS (Integrated Brake System). Dit geavanceerde, elektromechanische systeem combineert stabiliteitscontrole met een bekrachtigd remsysteem voor een directe reactie van de remmen en een ongekend korte remweg. Ook innovatief zijn Forward Collision Warning en Autonomous Emergency Brake met voetgangersherkenning.

Deze systemen waarschuwen de bestuurder met een geluidssignaal bij gevaar voor een frontale aanrijding en activeren zo nodig de remmen. Lane Departure Warning waarschuwt de bestuurder als hij de rijstrook dreigt te verlaten. Blind Spot Monitoring met Rear Cross-Path Detection houden continu de dode hoek links en rechts achter de auto in de gaten en waarschuwen de bestuurder als er gevaar dreigt. Ten slotte past Active Cruise Control automatisch de snelheid van de Stelvio aan de drukte van het verkeer aan.

Uitzonderlijke prestaties
De Alfa Romeo Stelvio bewijst zijn karakter met twee krachtige motoren: een 280 pk sterke 2,0-liter turbobenzinemotor en een 2,2-liter turbodieselmotor met 210 pk. De motoren zijn gekoppeld aan een achttrapsautomaat en Q4 vierwielaandrijving. Ze behoren tot de nieuwe generatie van volledig aluminium vier-cilinders met een koolstofvezel cardanas.
De benzine aangedreven Stelvio accelereert in slechts 5,7 seconden van 0 naar 100 km/uur - het snelst in zijn klasse. Het motorengamma wordt nog aangevuld met de 200 pk sterke 2,0-liter turbobenzinemotor en een 2.2 diesel met 150 en 180 pk, ook met een achttrapsautomaat en Q4. Laatstgenoemde dieselmotor wordt ook leverbaar met achterwielaandrijving.

Vireo Auto Haarlem,
Leidsevaart 592,
2014 HT Haarlem.
Telefoon: 023-529 6029,
www.vireoauto.nl.

PRIVATE LEASE NÓG AANTREKKELIJKER BIJ SUZUKI

REGIO - Op Suzuki kun je bouwen. Naast de betrouwbaarheid van Suzuki kunnen consumenten ook vertrouwen op een merk dat met ze meedenkt. Een bewijs hiervan is Suzuki Private FlexLease: een vorm van private lease die na één jaar maandelijks kosteloos opzegbaar is.

Uit onderzoek van marktonderzoeksbureau GfK blijkt dat consumenten tegen eventuele boetes opzien wanneer het leasecontract vroegtijdig beëindigd wordt. Bijvoorbeeld in het geval van gezinsuitbreiding en ze een ruimere auto wensen, het kopen van een huis of wanneer ze een wereldreis willen maken. Deze consumenten komt Suzuki tegemoet met Suzuki Private FlexLease.
Wie voor Suzuki Private FlexLease kiest, kan na één jaar het abonnement opzeggen zónder bijkomende kosten. De voordelen zijn verder dezelfde als van Suzuki Private Lease: kosten zoals motorrijtuigenbelasting, verzekering, onderhoud en pechhulp in Europa zijn inbegrepen. De klant betaalt slechts de brandstof.

De prijzen van Suzuki Private FlexLease beginnen bij € 209,- per maand voor een nieuwe Suzuki Celerio. De tarieven van de overige Suzuki-modellen zijn:
Suzuki Swift – vanaf € 269,- per maand; Suzuki Ignis – vanaf € 269,- per maand; Suzuki Baleno – vanaf € 289,- per maand; Suzuki Vitara – vanaf € 389,- per maand; Suzuki S-Cross – vanaf € 399,- per maand.

Meer weten: Suzuki Autobedrijf Kunst BV, Cruquiusweg 29 A, 2102 LS Heemstede. Tel: 023-5285950, www.suzuki.nl/automobielbedrijf-kunst.

DE VERNIEUWDE SUBARU OUTBACK IS IN HET LAND

De nieuwe Subaru Outback is per direct te bestellen bij de Subaru-dealer. (foto aangeleverd)

HAARLEM - Subaru heeft de zesde generatie van de Outback per direct van een aantal belangrijke aanpassingen voorzien. De wijzigingen gelden voor het uiterlijk, het interieur en de techniek. De veiligheidsuitrusting is verder aangescherpt met toevoeging van onder meer extra functies voor het bekroonde EyeSight-systeem.

Drie jaar geleden kwam de Subaru Outback in zijn huidige vorm op de markt. Sindsdien is de ruime stationwagon in het D-segment een belangrijk model geworden voor Subaru in Nederland: ongeveer dertig procent van de verkopen komen jaarlijks op conto van de crossover.

Stoerder

Nu is het tijd voor een gefacelifte versie van het stoere en robuuste vlaggenschip van het merk. Belangrijkste aanpassingen aan het exterieur bevinden zich aan de voorzijde. Een nieuwe grille, nieuwe koplampen en een andere bumper zorgen voor een nog stoerder voorkomen. Nieuwe lichtmetalen wielen (17-inch voor de Comfort, 18-inch voor de Premium) en andere buitenspiegels springen aan de zijkant het meest in het oog.

TomTom

Binnenin zijn de aanpassingen legio: een nieuw stuurwiel, nieuwe ventilatieroosters, andere materialen inclusief stiksel en meest in het oog springend: een volledig nieuw deel voor infotainment en kachelbediening. Door andere afmetingen en materialen oogt het geheel nu als één groot beeldscherm met daarop alle belangrijke functies. Het navigatiesysteem werkt met een nog snellere processor en maakt nu gebruik van TomTom-kaartsoftware en -functionaliteit.

Rustiger

Door aanpassingen aan het onderstel, waaronder de uitgaande slag van de dempers, veren en bevestigingsrubbers, reageert de auto rustiger en dus comfortabeler op korte oneffenheden. Ook de stuurinrichting en de remmen zijn gewijzigd, hetgeen resulteert in meer stuurprecisie en een beter gevoel in het rempedaal. De aandrijflijn bleef evenmin ongemoeid. De motor werd gefinetuned voor een lager verbruik en een betere gaspedaalrespons, aanpassingen aan de CVT Lineartronic hebben een lager verbruik en een lager geluid als gevolg.

Trekgewicht

De nieuwe Subaru Outback is per direct te bestellen bij de Subaru-dealer. De reeks begint met de Outback 2.5i Comfort van € 45.795,-. Dat is inclusief automatische transmissie, permanente vierwielaandrijving, EyeSight en een zeer uitgebreide standaarduitrusting. De Outback 2.5i Premium is er vanaf € 49.995,-. Deze versie heeft alles wat de Comfort heeft, aangevuld met onder meer lederen bekleding, grootscherm navigatie en een elektrische schuif-/kanteldak. Een trekgewicht van 2.000 kilogram is sowieso standaard.

Subaru Kennemerland,
Eysinkweg 67,
2014 SB Haarlem.
Telefoon: 023- 5531000,
www.kennemerland.subaru.nl.

Drie jaar geleden kwam de Subaru Outback in zijn huidige vorm op de markt. (foto aangeleverd)

STEEMAN AUTOMOTIVE

SUBARU Kennemerland

Subaru Kennemerland
Autoboulevard Pijlslaan
Eysinkweg 67, 2014 SB Haarlem

Tel. 023 5185100
Info@subarukennemerland.nl
www.subaru-kennemerland.nl

SALON DE PROMOTION BIJ VELSERBEEK

2e paasdag geopend van 11.00 tot 16.00 uur

Maximaal voordeel tijdens de Salon de Promotion op veel nieuwe Renault-modellen. (foto aangeleverd)

VELSERBROEK -Van 22 maart tot en met 2 april is het weer Salon de Promotion bij Renault-dealer Velserbeek in Velserbroek Tijdens deze actieperiode profiteer je van maximale keuze én maximaal voordeel: aantrekkelijk voordeel tot wel € 3.500,-1 op veel nieuwe Renault modellen. En ja: ook op tweede paasdag is de showroom open.

"Dit is een zeer goed moment om een nieuwe Renault aan te schaffen. Wij bieden nu extra voordeel op alle personenauto's van Renault. Wie alvast wil weten hoeveel voordeel we bieden, kan het voordeel berekenen op www.renault.nl'', zegt Johan van der Horst Directeur bij Velserbeek

Accessoirecheque

Renault maakt je leven graag eenvoudiger. Dus geven we je tijdens Salon de Promotion ook een accessoirecheque cadeau ter waarde van € 750,-2 op geselecteerde modellen. Samen met het overige voordeel tijdens de actieperiode wordt de keuze voor een nieuwe Renault zo wel heel eenvoudig.
Een voordeel €3.500,- is gebaseerd op de KADJAR Energy TCe 130 Life. Voordeel t.w.v. €2.750,- + accessoirecheque t.w.v. €750,-. Voordeel verschilt per model en uitvoering. Voordeel van toepassing op particuliere orders. 2 Alleen geldig bij aanschaf van een nieuwe KADJAR, MÉGANE, TALISMAN, KOLEOS, ESPACE of (GRAND) SCENIC. Genoemd bedrag is inclusief btw en montagekosten. Niet in te ruilen voor korting.

RENAULT
Passion for life

Salon de Promotion t/m 2 april

Profiteer tijdelijk van voordeel tot wel **€ 3.500,-**[1] incl. accessoirecheque t.w.v. **€ 750,-**[2]

2de Paasdag geopend van 11.00 - 16.00 uur

VELSERBEEK
ERVAAR DE EXTRA SERVICE VOOR U EN UW AUTO

Velserbroek Kleermakerstraat 71
tel. (023) 513 29 29

1. Voordeel (€ 3.500,-) is gebaseerd op de Renault KADJAR Energy TCe 130 Life. Voordeel t.w.v. € 2.750,- + accessoirecheque t.w.v. € 750,-. **2.** Alleen geldig bij aanschaf van een nieuwe Renault KADJAR, MÉGANE, TALISMAN, KOLEOS, ESPACE of (Grand) SCÉNIC. Genoemde prijs is inclusief btw en montage. Niet in te ruilen voor extra korting. **Deze acties zijn geldig van 22 maart t/m 2 april 2018 met uiterste registratiedatum 31 augustus 2018.** Zie actievoorwaarden op renault.nl/actievoorwaarden. Bepalend is de datum waarop de aankooporder bij Renault Nederland binnenkomt. Schrijf- en drukfouten voorbehouden. Voor meer informatie bel gratis 0800-0303 of kijk op renault.nl/verkoopvoorwaarden voor de verkoopvoorwaarden.
Officiële brandstof- en CO_2-gegevens: min./max. verbruik: 3,2-6,2 l/100 km, resp. 31,3-16,1 km/l. CO_2: 82-139 gr./km.

Renault adviseert elf

www.renaultvelserbeek.nl

2e paasdag geopend van 11.00 tot 16.00 uur

paas ACTIE bij Martin Schilder

onderdeel van BROEKHUIS

vroege vogelactie

Kom op vrijdag 30 maart, zaterdag 31 maart ***tussen 9.00 en 10.00 uur*** *of op 2e paasdag tussen* ***11.00 uur en 12.00 uur****.*

Ontvang tijdens de vroege vogel actie bij aankoop van een nieuwe auto;

- **EXTRA 2 JAAR GARANTIE**

of

- **GRATIS WAXBEHANDELING**

bij een occasion;

- **GRATIS €200,- BRANDSTOF**

of

- **GRATIS WAXBEHANDELING**

rijd dit voorjaar weg in een nieuwe Volkswagen Up!

199,- vanaf p/mnd *

met private lease

KEURMERK PRIVATE LEASE

* o.b.v. 48 mnd/10.000 vrije km per jaar

wij zijn 2e paasdag geopend

van 11.00 uur t/m 16.00 uur

Audi A3

In de kleuren; monsoongrijs, cosmosblauw, nanogrijs & floretzilver

NOG MAAR 6 OP VOORRAAD

OP=OP

~~34.040,-~~

30.540,-

private lease vanaf **439,-** p/mnd *

KEURMERK PRIVATE LEASE

* o.b.v. 48 mnd/10.000 vrije km per jaar

500,- EXTRA INRUILBONUS BOVENOP DE TAXATIEWAARDE

10.900

Volkswagen Golf Plus
bouwjaar 2010
89825 km

8.900

Volkswagen Up!
bouwjaar 2015
23625 km

14.700

Volkswagen Polo
bouwjaar 2017
17246 km

19.700

Volkswagen Tiguan
bouwjaar 2014
79434 km

KOM LANGS EN PROFITEER

Volkswagen Tiguan
VOORRAADKORTING
oplopend tot
2.250,-

2.000,- EXTRA INRUIL BONUS

Volkswagen T-Roc
VOORRAADKORTING
oplopend tot
1.000,-

Volkswagen Golf
VOORRAADKORTING
oplopend tot
2.750,-

1.500,- EXTRA INRUIL BONUS

TIJDELIJK 0,99% FINANCIAL LEASE *

PROFITEER VAN ONZE BEDRIJFSWAGEN-DEALS

*door ons geselecteerde bedrijfswagens uit voorraad met kenteken

Familiebedrijf Broekhuis heeft Martin Schilder overgenomen

Op 2 januari jl. heeft Martin Schilder haar bedrijf verkocht aan de Broekhuis Groep. Voor zowel de Broekhuis Groep als Martin Schilder is de overname een goede stap geweest. Doordat wij onderdeel zijn geworden van de Broekhuis Groep is op de lange termijn de continuïteit van de onderneming gewaarborgd. Daarnaast kunnen wij door deze schaalvergroting u nog meer voordeel bieden. Door de overname blijven wij dé Volkswagen en Audi dealer van Noord-Holland.

veel voordeel dankzij schaalvergroting

Zowel Martin Schilder als Broekhuis zijn familiebedrijven en hebben een vergelijkbaar DNA. In onze kernwaarden; betrokkenheid, oplossingsgerichtheid en bovenal mens-gerichtheid liggen de bouwstenen van ons werk. **Een mensgerichte aanpak met 1 doel: alles voor een enthousiaste klant.** De klant is immers ons bestaansrecht. Wij laten u graag kennismaken met onze mensgerichte aanpak en het scherpe voordeel dat wij u dankzij deze overname kunnen bieden.

Graag tot ziens in een van onze vestigingen!

500,- EXTRA INRUILBONUS BOVENOP DE TAXATIEWAARDE

11.900

SEAT Ibiza
bouwjaar 2016
59221 km

12.700

ŠKODA Fabia Combi
bouwjaar 2015
32573 km

22.900

ŠKODA Octavia Combi
bouwjaar 2017
28753 km

17.900

Audi A3 Sportback
bouwjaar 2015
90336 km

kijk voor uw vestiging in de buurt op martinschilder.nl

Martin Schilder onderdeel van BROEKHUIS

UNIEKE EN EXCLUSIEVE HYUNDAI I10 NAVIGATOR PAAS-EDITIE

De unieke en exclusieve Hyundai i10. (foto aangeleverd)

VELSERBROEK - Op zaterdag 31 maart en maandag 2 april (2e Paasdag) organiseert autobedrijf Velserbeek in Velserbroek een gezellige Paasshow. Daarbij hoort natuurlijk een sterk aanbod. En dat heeft Velserbeek. Een ei-zersterk aanbod!

Velserbeek, alweer vier jaar de Hyundai-dealer voor Velserbroek en omstreken, gaat altijd voor kwaliteit en aandacht voor de klant. Het bedrijf heeft in die jaren dan ook een trouwe klantenkring opgebouwd. En over bouwen gesproken: sinds begin dit jaar beschikt Velserbeek over een prachtige nieuwe showroom. De perfecte locatie voor de Paasshow van zaterdag en maandag.

Speciaal voor deze showdagen heeft Velserbeek een unieke uitvoering samengesteld van de Hyundai i10. De comfortabele en veilige stadsauto die verrassend ruim is en een uitstekende rijdynamiek levert. Niet groot, maar groots!

Sportvelgen

En extra groots is de Navigator Paaseditie die Velserbeek u nu aanbiedt. Exclusief, u vindt deze uitvoering nergens anders, en er zijn slechts 20 stuks beschikbaar. De Hyundai i10 Navigator Paaseditie is standaard rijk voorzien van onder meer lichtmetalen sportvelgen, navigatie af-fabriek, Cruise Control, centrale vergrendeling met afstandsbediening, airconditioning, Bluetooth voor de telefoon, boordcomputer en stuurbekrachtiging. De prijs is ongekend scherp: nu van € 14.995,- voor € 12.995,-.

Mis die € 2.000,- voordeel én de kans op een unieke versie van de i10 dus niet, als een haas naar de showroom! Tijdens de Paasshow profiteert u ook nog van 10% korting op alle accessoires. En u kunt rekenen op een mooie inruilaanbieding, dus neem uw inruilauto mee en laat deze direct gratis taxeren.
U vindt de showroom van Velserbeek aan de Wagenmakerstraat 2 in Velserbroek. Op zaterdag bent u welkom van 10.00 tot 17.00 uur en op maandag zijn de deuren open van 11.00 tot 16.00 uur.

Meer informatie:
Hyundai Velserbeek,
Wagenmakerstraat 2,
1991 JA Velserbroek.
Tel. 023- 5132944,
www.velserbeek.nl.

PAAS 10-DAAGSE BIJ ARDEA AUTO

Veel voordeel op Ford-modellen bij Ardea Auto in Haarlem. (foto aangeleverd)

HAARLEM - Van donderdag 22 maart tot en met maandag 2 april (2e Paasdag) organiseert Ford-dealer Ardea Auto in Haarlem een spectaculaire Paasshow. Zelfs op 2e Paasdag gaan de deuren van de vijftien showrooms open! De paaseitjes zijn verstopt, maar het paasvoordeel ligt voor het oprapen.

Veel voordeel

Tijdens de Paas 10-daagse kan het voordeel op een nieuwe Ford flink oplopen. Op nieuwe Ford-modellen uit de Ardea-voorraad wordt een aantrekkelijke paaskorting gebonden. Op de royaal uitgeruste Ka+ is dat al 1.824,- en het loopt rap op... Op de Fiesta Trend geldt een paaskorting van 1.824,- en op de Fiesta Titanium is de paaskorting zelfs 2.140,-. De EcoSport Titanium is met 3.060,- paasvoordeel uitgerust en de Kuga in een sportieve ST-Line uitvoering zelfs met 4.895 euro.

Wie nog meer voordeel zoekt, kan het nog vinden ook.... Op de C-Max Titanium is de paaskorting 4.700,-, op de B-Max, met zijn hoge zit en handige schuifdeur is zelfs 5.190,- paaskorting van toepassing en het hoogste paasvoordeel geldt voor de sportieve en royaal uitgeruste Focus ST-Line in wagon-uitvoering. Hierop is maar liefst 5.291,- paaskorting van toepassing.

Privé lease

De aantrekkelijk geprijsde modellen zijn ook van een zeer aanlokkelijk privé lease tarief voorzien. De verkoopadviseurs van Ardea Auto rekenen het graag voor de bezoekers van de Paasshow uit. Zij doen geïnteresseerden tijdens de Paas 10-daagse een extra hoog inruilbod! Dus wie veel van voordeel wil profiteren, kan het bij Ardea Auto tijdens de Paas 10-daagse oprapen.
Kijk op ardeaauto.nl voor al het paasvoordeel en een Ardea-vestiging in uw buurt.

Ardea Auto
Eysinkweg 71
2014 SB Haarlem
Tel: 023- 5531666
www.ardeaauto.nl

'MAZDA CX-3 MEEST WAARDEVASTE KLEINE SUV'

De Mazda CX-3. (foto aangeleverd)

HAARLEM - De Mazda CX-3 is door de ANWB uitgeroepen tot meest waardevaste kleine SUV. Alleen dat maakt hem al een goede keuze. De Mazda CX-3 is een opvallende cross-over die zich laat zien. Uitgerust met o.a. 16-inch stalen velgen, Hill Lounge Assist, dagrijverlichting, start-/stop met wegrijbeveiliging en I-ACTIVSENSE voor een extra paar ogen op de weg. Ontworpen volgens de stijlvolle KODO design, lijkt de Mazda CX-3 altijd in beweging, ook als hij niet rijdt.

Het ruimtelijke interieur van de Mazda CX-3 is ontworpen rondom de bestuurder. De technologie G-Vectoring Control zorgt ervoor dat u als bestuurder in totale controle bent. Op het 7-inch touchscreen met MZD Connect en HMI Commander ziet u in één oogopslag alle informatie die u nodig heeft, zodat u zich volledig kunt concentreren op de weg.

Revolutionaire technologie

De motoren in de Mazda CX-3 zijn voorzien SKYACTIV technologie. Deze revolutionaire technologie combineert rijplezier met een laag brandstofverbruik! De SKYACTIV motoren bieden een perfecte balans tussen prestaties en efficientie. De Mazda CX-3 is beschikbaar in 2.0L benzine met 120 of 150 pk of in 1.5L diesel met 105 pk.

Met minder nemen wij namelijk geen genoegen, u wel? U rijdt nu tijdelijk al in de Mazda CX-3 voor maar € 333,- per maand met Mazda Private Lease of kies voor de rijk uitgeruste Mazda CX-3 Dynamic al vanaf € 369,- per maand. Kom langs in onze showroom en maak vandaag nog een vrijblijvende proefrit."

Mazda Velserbeek,
Kleermakerstraat 63,
1991 JL Velserbroek.
Tel. (023) 5132940, www.mazdavelserbeek.nl.

DE VAKKUNDIGE AUTOGARAGE BIJ U IN DE BUURT

Autobedrijf Rustman in Haarlem:

HAARLEM - Op zoek naar een betrouwbaar autobedrijf in de buurt? Een onafhankelijke garage waar u terecht kunt voor onderhoud en reparatie van uw auto, motor of caravan? Welkom bij Vakgarage Rustman in Haarlem, de ervaren en merk onafhankelijke garageformule in Nederland. Merk onafhankelijk betekent dat alle auto's welkom zijn!

''Onze autospecialisten doen hun werk met passie. Behalve onderhoud en reparatie leveren wij betrouwbare APK-keuringen, airco-service, accuservice en een grote of kleine beurt'', aldus Vakgarage Rustman.
Vakgarage staat voor kwaliteit en betaalbaar autorijden en is de enige écht onafhankelijke garageformule in Nederland. ''Met meer dan 280 Vakgarages in heel Nederland bent u verzekerd van een Vakgarage bij u in de buurt, voor onderhoud en bijvoorbeeld de bandenwissel. Bent u onderweg en heeft u assistentie nodig, zoals een reparatie of dient er pechhulp aan te pas komen, ook dan is er een Vakgarage bij u in de buurt. Een uitgebreid netwerk dat zich inzet voor de wensen van de klant in alle facetten van mobiliteit, waaronder Private Lease. Dat is Vakgarage.

Rustman's Autobedrijf BV Nissan Kia Vakgarage, Eysinkweg 69, 2014 SB Haarlem.
Telefoon: 023- 5244040, www.haarlem-nissan.nl.

Het team van Vakgarage Rustman Haarlem. (foto Vincent de Vries/Rodi Media)

VAKGARAGE® RUSTMAN

2E PAASDAG SHOWROOM GEOPEND

in Haarlem:

VAKGARAGE RUSTMAN

U bent bij ons o.a. aan het juiste adres voor

- Onderhoud, reparatie en schadeherstel van alle automerken
- APK keuring
- Banden, trekhaken en accesoires
- AircoCheck, VakantieCheck, WinterCheck
- Garantie, Vakgarage Autoverzekering, vervangend vervoer

KIJK VOOR AL ONZE ACTIES & DIENSTEN OP: **WWW.VAKGARAGERUSTMAN.NL**

Eysinkweg 69 | 2014 SB Haarlem | T 0235 - 24 40 40 | info@vakgaragerustman.nl

www.autobedrijfstormvogels.nl

HONDA JAZZ 1.2 STYLE MODE
€ 8.430,-

NISSAN QASHQAI +2 2.0 140PK CONNECT EDITION € 17.930,-

NISSAN QASHQAI 1.2 115PK DIG-T N-CONNECTA € 24.930,-

NISSAN QASHQAI 1.6 5D 2WD CONNECT EDITION € 12.730,-

NISSAN X TRAIL 1.6 DIG-T 163PK CONNECT EDITION € 28.930,-

OPEL AGILA 1.2 16V 63KW AUT ENJOY € 6.930,-

SUZUKI SX4 1.6 5D EXCLUSIVE € 8.430,-

TOYOTA AURIS 1.8 HYBRID 136PK AUT ASPIRATION € 16.930,-

IJmuiderstraatweg 112 • 1972 LG IJmuiden • 0255-530804 • info@autobedrijfstormvogels.nl ***www.autobedrijfstormvogels.nl***

SUZUKI NISSAN

AUTOBEDRIJF STORMVOGELS BV

PROFILE MERKS; VOOR MÉÉR DAN ALLEEN BANDEN!

BANDEN · VELGEN · APK · ONDERHOUD · REPARATIE · AIRCO

Bij Profile Merks in Heemstede en Velserbroek kunt u 6 dagen per week terecht voor méér dan alleen banden:

- APK: Algemene Periodieke Controle (€ 19,95)
- Onderhoud: Gespecialiseerd op de behoefte van uw auto (vanaf € 79,-)
- Reparaties: B.v. ruitenwissers, uitlaten, remmen, verlichting, distributiesnaar, motorrevisie, koppeling, multisnaar, etc.
- Airco: Refreshen (€ 35,-), ozonbehandeling (€ 75,-), onderhoud (vanaf € 95,-) en reparatie (prijs op aanvraag)
- Banden: Alle maten en merken nieuwe banden. Tevens grote collectie gebruikte zomer- en winterbanden.
- Wielen: Nieuwe collectie lichtmetalen en stalen wielen (praktisch voor uw winterbanden)
- Verhuur: Winterbanden, sneeuwkettingen en dakkoffers

NIEUW: Automatische versnellingsbak (olie) spoelen vanaf € 250,- afhankelijk van autotype

Altijd bij Profile Merks; offerte vooraf, vervangend vervoer tegen betaling (of gratis fiets), pechhulpverzekering en behoud van fabrieksgarantie. Wij beschikken over de nieuwste monteer-, balanceer- en 3D-uitlijnapparatuur.

GRATIS ZOMERCHECK T.W.V. € 25,-

Controle op 8 cruciale punten:
- accu
- banden
- vloeistofniveau
- verlichting
- remmen
- ruitenwissers
- onderstel
- uitlaat

Bijvullen vloeistoffen (max. 0.5 liter)

15% KORTING OP ONDERHOUD*

Nu 15% korting op onderhoud bij Profile Merks. Voor alle merken personen- en bedrijfsauto's, gratis pechhulpverzekering of vervangend vervoer, mét behoud van fabrieksgarantie.

GRATIS APK

APK voor alle auto's. Ook zonder afspraak, klaar terwijl u wacht. Incl. afmeldkosten, excl. roetmeting bij dieselauto's.

PROFILE CAR & TYRESERVICE

Profile Car & Tyreservice Merks – Heemstede | Nijverheidsweg 24 | T 023 528 24 54 | **www.profile.nl**/heemstede
Profile Car & Tyreservice Merks – Velserbroek | Klompenmakerstraat 19 | T 023 760 11 11 | **www.profile.nl**/velserbroek

PAASSHOW BIJ FIAT KOENE

De Fiat Tipo is leverbaar in stijlvolle sedan, sportieve hatchback of ruime stationwagon. (foto aangeleverd)

VELSERBROEK - "Laat tijdens Pasen het eieren zoeken maar aan de kinderen over", zegt Peter Koene. "Voor bezoekers aan onze Paas Show ligt er iets veel mooiers voor het oprapen. Paasvoordeel op de ruime en sportieve Fiat Tipo bijvoorbeeld." Bij de aanschaf van een nieuwe Tipo krijgt de koper maar liefst 1500 euro Mobieldrive bonus. Een reden om tweede paasdag even op bezoek te gaan bij Koene Auto.

De Tipo-familie is een complete lijn. De Fiat Tipo is leverbaar in stijlvolle sedan, sportieve hatchback of ruime stationwagon. Met de krachtige lijnen en verzorgde afwerking is elke Tipo een uitstekende keuze. Zowel zakelijk als privé. En zeker op tweede paasdag. De nieuwe functionele en zeer ruime Tipo's zijn te bestellen vanaf 19,995,00 voor de Hatchback en 20.995,00 voor de Stationwagon.

De Fiat Tipo is ontwikkeld met het oog op functionaliteit en volgens het no-nonsense principe dat staat voor kwaliteit en bewezen techniek. Met de Tipo familie bedient Fiat dankzij de verschillende uitvoeringen uiteenlopende doelgroepen. De Fiat Tipo is verkrijgbaar met betrouwbare, bekende aandrijflijnen en biedt ongekend veel ruimte. De Tipo Hatchback is met 440 liter bagageruimte de ruimste in zijn segment.

Nog ruimer en eveneens aan de top in zijn segment staat de Tipo Stationwagon met 550 liter. Beide Tipo's zijn met 934 mm beenruimte achterin ook nog eens de ruimste in hun klasse. Bovendien bedraagt het totaal aan opbergvakken aan boord liefst 12 liter. Kom tweede paasdag naar Koene Auto de Fiat dealer op de Broekerdreef in Velserbroek. U bent van 11.00 tot 16.00 uur van harte welkom.

Het wordt weer leuk en bedrijvig in de showroom van Koene Auto...

Koene Auto,
Broekerdreef 120,
1991 AZ Velserbroek.
Telefoon: 023- 5379700,
www.koene.nl.

MAKE THE MOVE BIJ AUTOBEDRIJF STORMVOGELS!

IJMUIDEN - Autobedrijf Stormvogels in IJmuiden geeft het voorjaar gelijk een superstart met de nieuwste actie van Nissan. ''We hebben door een speciale inkoopactie de mogelijkheid om onze klanten nu een zeer goed voorstel te doen'', aldus Maurits Putzes, verkoopleider bij Autobedrijf Stormvogels.

Er is een prachtige mix van modellen en uitvoeringen beschikbaar, zodat er voor iedereen wel een passend voorstel kan worden gemaakt. Zelfs op de Nissan Micra kan het voordeel al oplopen tot € 3.200,00.

De Make the Move-kortingen variëren per model en zijn beschikbaar voor alle uitvoeringen van de Nissan-modellen Micra, Pulsar, Juke, Qashqai en X-Trail. De actie geldt maar kort en is geldig tot zondag 15-04-2018. Tevens is de actie alleen geldig op de speciaal ingekochte voorraadmodellen.

Is het tijd om je huidige auto in te ruilen? Make the Move bij Autobedrijf Stormvogels!

Make the Move bij Autobedrijf Stormvogels! (foto aangeleverd)

EEN VOLWASSEN VENT GAAT TOCH GEEN EIEREN LOPEN ZOEKEN.

FIAT TIPO STATIONWAGON V.A. € 20.995

FIAT TIPO HATCHBACK V.A. € 19.995

FIAT TIPO VANAF € 339* PER MAAND MET PRIVATE LEASE.
Laat tijdens Pasen het eieren zoeken maar aan de kinderen over. Voor u ligt er iets veel mooiers voor het oprapen. Paasvoordeel op de ruime en sportieve Fiat Tipo bijvoorbeeld. U krijgt maar liefst €1.500 Mobiledrive bonus! De Fiat Tipo is leverbaar in stijlvolle sedan, sportieve hatchback of ruime stationwagon. Met de krachtige lijnen en verzorgde afwerking is elke Tipo een uitstekende keuze. Zowel zakelijk als privé. En zeker op tweede paasdag! Kom naar onze showroom. U bent van harte welkom.

FIAT

fiat.nl

KOENE FIAT

KOENE AUTO
Broekerdreef 120, 1991 AZ Velserbroek
Telefoon 023 537 97 00. www.koene.nl

2E PAASDAG OPEN VAN 11.00 - 16.00 UUR.

KEURMERK PRIVATE LEASE

Prijs incl. btw/bpm en de kosten nodig voor aflevering van de auto aan de consument. *Particulier aanbod op basis van Private Lease via Leasys Nederland B.V. (KvK 70016895), exclusief brandstof. Vermelde prijs is gebaseerd op een leasetermijn van 60 maanden en 7.500 km per jaar op basis van Private Lease budget. Onder voorbehoud van wijzigingen in assurantiebelasting, wegenbelasting en btw. Afgebeelde auto's zijn verkrijgbaar tegen meerprijs. De verbruikscijfers zijn gebaseerd op de officiële Europese testmethode. Het daadwerkelijke verbruik hangt mede af van de omstandigheden en uw rijgedrag. De acties zijn geldig t/m 2 april 2018. Wijzigingen en drukfouten voorbehouden. Kijk voor de verkoopvoorwaarden op fiat.nl.

FCA CAPITAL Nederland

Gem. brandstofverbruik: 3,4 – 6,3 l/100 km (1 op 15,9 – 29,4). CO_2: 89 – 146 g/km.

VOLKSWAGEN ONTHULT SPECTACULAIRE I.D. R PIKES PEAK RACER

REGIO - Volkswagen's nieuwste autosportproject heeft een naam gekregen: de I.D. R Pikes Peak. Het is het volledig elektrische raceprototype waarmee Volkswagen op 24 juni aanstaande gaat deelnemen aan de Pikes Peak International Hill Climb.

De vierwielaangedreven racer vervult een ambassadeursrol voor de toekomstige elektrische I.D.-familie en legt tegelijkertijd de link met de R GmbH-modellen, de sportieve reeks Volkswagens. Volkswagen wil tegen 2025 meer dan twintig volledig elektrische modellen in zijn gamma hebben. De productie van het eerste model uit de I.D.-familie start naar verwachting eind 2019 in Zwickau, Duitsland. De internationale Pikes Peak heuvelklim - beter bekend als de 'Race naar de Wolken' - wordt sinds 1916 verreden, in de Rocky Mountains nabij Colorado Springs. Het 19,99 kilometer lange parcours start op 2.800 meter hoogte en eindigt op de top, op 4.300 meter boven zeeniveau. Volkswagen nam in 1987 voor het laatst deel aan de Pikes Peak heuvelklim, met een spectaculaire, tweemotorige Golf met een indrukwekkende 652 pk, waarmee het merk helaas net buiten de prijzen viel.

Volkswagen I.D. R Pikes Peak racer (Foto: Volkswagen)

Restanten WINTER SALE

SUPER STUNT

Alle winterjassen nu 50,00

(Goedkoper kan gewoon niet!)

LUHTA ICEPEAK

Alle schoenen 2e paar voor 10,00*

(en alle schoenen zijn al zo goedkoop!)

hummel adidas UMBRO

Vele topmerken nu voor heel weinig!

SPORT 2000 your professional sportshop

IJMUIDEN

Lange Nieuwstraat 747 · 1971 GG · IJmuiden
Tel: 0255 - 522 104

(*u betaalt 10 euro voor het goedkoopste paar)
Alleen geldig op de geselecteerde schoenen.
Acties zijn t/m zaterdag 14 april 2018

AUTOSCHADE IJMUIDEN V.O.F.

Bronsstraat 15 - 1976 BC IJMUIDEN

• Voor al uw autoschade • Taxaties • Spuitwerk (tevens motors en boten)
• Richtwerk • Uitdeuken zonder spuiten • Schadeafhandeling met verzekering

Wij werken tegen zeer scherpe prijzen, vraag vrijblijvend een offerte aan, ook online mogelijk.

Ons autobedrijf is lid van de

FOCWA

Zie voor meer informatie:
Website: www.autoschadeijmuiden.nl
E mail: autoschadeijmuiden@planet.nl

Bij ons krijgt u altijd gratis vervangend vervoer!

Autoschade IJmuiden V.O.F.
Bronsstraat 15, 1976 BC IJmuiden, Tel. (0255) 511 720

WWW.ROBNOBELSAUTOSERVICE.NL

- ✔ APK zonder afspraak
- Actie All-in
  Benzine 37,50
  Diesel 49,50
- ✔ Uitlijnen
- ✔ Banden
- ✔ Airco service
- ✔ Computer uitlezen met de meest moderne Bosch apparatuur

Kromhoutstraat 46 IJmuiden • Tel. 0255 - 522 500

VAKGARAGE KOELEMEIJER

AL 40 jaar een begrip in de IJmond en omstreken

PRIVATE LEASE NU EEN NIEUWE
MITSUBISHI SPACE STAR 1.0 COOL+
€ 179,- PER MAAND ALL-IN

O.B.V. 60 MND., 7500 KM/P.J.

- ✓ 5 DEURS
- ✓ METALLIC LAK
- ✓ AIRCO
- ✓ ELEKTRISCHE RAMEN VOOR
- ✓ RADIO/CD/AUX/USB
- ✓ CENTRALE VERGRENDELING MET AFSTANDSBEDIENING
- ✓ ELEKTR. VERSTELBARE SPIEGELS
- ✓ IN HOOGTE VERSTELBARE BESTUURDERSTOEL EN STUUR
- ✓ START / STOP SYSTEEM
- ✓ BANDENSPANNINGSCONTROLESYSTEEM

INCLUSIEF: VERZEKERING, PECHHULP, REPARATIES, ONDERHOUD & WEGENBELASTING.

KEURMERK PRIVATE LEASE

BEKIJK DEZE ACTIE

U HOEFT ALLEEN NOG MAAR TE TANKEN!

SUZUKI SWIFT EXCLUSIVE

MAZDA 2 1.3 S-VT TOURING

BOVAG NAP Nationale Auto Pas RDW erkend

Trompstraat 9-11 | 1971 AA IJmuiden | T (0255) 52 05 09 | F (0255) 52 30 38
Kijk voor ons volledige occasionaanbod op onze website:

WWW.VAKGARAGEKOELEMEIJER.NL

1. Zitcombi Tazzo: 3,5-Zitsbank in microleder Yacht. H86xB231xD90cm **699,-**, Loveseat in stof Kiss. H86xB126xD90cm **479,-**, Hocker in microleder Yacht B60xL90cm **349,-**.
2. Woonprogramma Romaro in Rough Teak: Salontafel B70xL135cm **299,-**, Bijzettafel B65xL65cm **179,-**. **3. Vloerlamp Laives** in betonlook. H210cm **299,-**.
4. Karpet Calliano in 2 kleuren & 2 maten. B200xL290cm **399,-**, B160xL230cm **249,-**.

Fotolijstje metaal H20xB21cm **14,95**.

ROMARO IS EEN COMPLEET WOONPROGRAMMA IN EEN MIX VAN GEBORSTELD MASSIEF ROUGH TEAKHOUT GECOMBINEERD MET GROF GELASTE METALEN FRAMES. UIT VOORRAAD LEVERBAAR

Dressoir Romaro
in Rough Teak.
H80xB195xD45cm **799,-**.

Kast Romaro
in Rough Teak.
H190xB55xD40cm **549,-**.

Boekenkast Romaro
in Rough Teak.
H190xB55xD40cm **499,-**.

IN 3 MATEN UIT VOORRAAD LEVERBAAR.

IN 2 SOORTEN & 3 KLEUREN UIT VOORRAAD LEVERBAAR!

Eettafel Mazzo in Teakhout, in 3 maten leverbaar. B105xL220cm **799,-**.
Stoel Melro in 3 kleuren stof Nubuck, met arm **129,-**, zonder arm **99,-**.

Bijzettafel per stuk vanaf **39,95**.

Pronto wonen

Pronto Wonen Woonboulevard Cruquius
Spaarneweg 22
www.prontowonen.nl/winkel/cruquius

Openingstijden:
Maandag 13:00 - 17:30 uur • Dinsdag t/m Vrijdag 09:30 - 17:30 uur
Zaterdag 09:30 - 17:00 uur • Zondag 12:00 - 17:00 uur

Like us on Facebook
Pronto Wonen Cruquius

CBW-erkend

P VRIJ PARKEREN!

Elke zondag open