de Jutter

www.jutter.nl | 0255-533900

19 december 2019

MENSWEAR EST. 2015 Crème Fresh HAARLEM CLOTHING & LIFESTYLE
Grote Houtstraat 139 - Haarlem
cremefresh.nl

De warme winter weken
Zie de advertentie elders in deze krant
auping

Verse Feestdagen!
Feestdagen ACTIE
vishandel TEL
ZIE ONZE ADVERTENTIE ELDERS IN DEZE KRANT!

PRETTIGE FEESTDAGEN!
25/26 en 30/31 december gesloten. 1 januari gesloten
ALBATROS BANDEN IJMUIDEN
0255-511 730

Deze week in de krant
Kerstwensen voor u, van onze adverteerders

TELSTAR – JONG AZ
ZONDAG 22 DECEMBER 14.30 UUR

bumperschade?
...onzichtbaar gerepareerd
Schade Net
Kasius Velserbroek
www.schadenetreco.nl
onderdeel van Reco Autoschadegroep

wooncentrum
pvc & laminaat
zonwering
gordijnen
behang
tapijt
Marktplein 24
IJmuiden
0255-536060
www.ubokok.nl
UBO KOK

Kerstmarkt afgeblazen maar...

Toch erg gezellig in Santpoort-Noord

Santpoort - Het slechte weer van afgelopen zondag heeft de organisatoren van de kerstmarkt doen besluiten om het evenement te annuleren. Door de hevige wind was het niet verantwoord om de marktkramen op te bouwen. Een poging daartoe werd nog wel ondernomen, maar het waaide zo hard dat meteen besloten is om de kramen weer weg te halen. Toch deden alle deelnemende winkeliers de deuren zondagmiddag wel open. De straat werd afgezet en alle kinderactiviteiten werden verplaatst naar het Broekbergenplein. Ook de geplande live muziek ging gewoon door en het lopend entertainment was ook van de partij. Diverse bijzondere karakters, waaronder een ijsbeer en een sneeuwpop, wandelden door het centrum. En natuurlijk kon er ook worden genoten van koek en zopie. Zo werd het toch nog erg gezellig in Santpoort! (foto's: Ton van Steijn)

GEMEENTE VELSEN
Iedere week in deze krant:
Informatie van de gemeente Velsen

WONEN.NL
DEZE WEEK IN DE KRANT

HERMANS MARINE
Uw vuurwerkexpert
met een voorraad van 50.000 kg
ZIE ONZE ADVERTENTIE

VOORDELIG ONDERHOUD
Original Care Onderhoudsbeurt € 139.00* incl. apk
Servicebeurt met originele onderdelen en Selenia Olie.
Voor alle modellen van Fiat, Alfa Romeo, Lancia, Abarth en Jeep €139.00
Ook geldig voor o.a Opel Corsa 1.3 cdti,-Combo en Ford Ka en andere van Fiat afgeleide auto's
* 25% korting op banden, remmen en uitlaten
* Originele ruitenwissers (beter getest dan Bosch) alle modellen €39.50
* Originele accu's vanaf €79.00
Haal- en brengservice!
*speciaal voor auto's van 5 jaar en ouder
KOENE AUTO
Voor: MOPAR FIAT ABARTH ALFA ROMEO LANCIA FIAT PROFESSIONAL
Fiat-Alfa Romeo-Lancia-Abarth
Koene Auto, Fiat dealer voor Haarlem en groot Velsen, Broekerdreef 120, 1991AZ Velserbroek, 023-5379700 www.koene.nl info@koene.nl

autohopper®
de no-nonsense autoverhuurder
www.tinholt.nl 023 5385550

INKOOP GOUD
43 EURO PER GRAM
VOOR UW OUDE GOUD
VRAAG NAAR ONZE VOORWAARDEN
* Tevens inkoop zilver (Altijd hoogste prijs)
Lange Nieuwstraat 401 • 1971 GD IJmuiden
Telefoon: 0255 - 51 99 88
Internet: www.amberjewels.nl
Breestraat 120 • 1941 EM Beverwijk
Telefoon: 0251 - 22 50 23
Internet: www.renepost.nl
AmberJewels BY RENE POST
RENE POST GOUDSMID·JUWELIER

Vanaf 21 december tm 5 januari zijn wij met Kerstverlof.
BRAAK VELSEN Aannemersbedrijf wenst u fijne feestdagen
"SAMEN maken we het in 2020 nog MOOIER"
braak.nl
☎ 0251-211825
Aannemersbedrijf Braak Velsen, Showroom: Duinvlietstraat 102 Velsen-Noord ma/vr 13-17 - za 10-16

WIJZIGING DEADLINE FEESTDAGEN

Jutter/Hofgeest van vrijdag 27 december:
Redactie en advertenties aanleveren voor maandag 23 december 12.00 uur.

Jutter/Hofgeest van donderdag 2 januari:
Redactie en advertenties aanleveren voor maandag 30 december 12.00 uur

vandervlugt
NOOIT MEER UW WONING SCHILDEREN?
KIES VOOR KUNSTSTOF KOZIJNEN
Select Windows Partner
Broekerdreef 134-140 | Velserbroek
VANDERVLUGT.NL/PRACHTIGE_KOZIJNEN

25% KORTING op alle nagellak en nagelverzorging

Geldig t/m 1 januari 2020

Hennaplus Long Lasting colour haarkleuring

Parabenenvrij!

van ~~14.99~~ voor **11.99**

Geldig t/m 1 januari 2020

De echte authentieke Italiaanse zepen

Div. geuren

p.st 4.99 **2 voor 8.-**

Geldig t/m 1 januari 2020

Janzen! Lichaamsverzorging

2e product 1/2 prijs

(goedkoopste) m.u.v. de kadodozen

Geldig t/m 1 januari 2020

Anais Anaïs van Cacharel

e.d.t. spray 30 ml

van ~~41.60~~ voor **22.50**

Geldig t/m 1 januari 2020

Noa van Cacharel

e.d.t. spray 30 ml

van ~~41.60~~ voor **19.99**

Geldig t/m 1 januari 2020

Boss alle soorten dames- en herengeuren

1 product 15% korting bij 2 producten 20% korting

Geldig t/m 1 januari 2020

Pupa Ultraflex mascara

Voor prachtige wimpers

van ~~17.95~~ voor **7.95**

Geldig t/m 1 januari 2020

Aanbiedingen op deze pagina zijn exclusief voordelig verkrijgbaar bij:

RITSKES

Frans Naereboutstraat 66-68 • IJmuiden • tel. 0255-515207

Gratis parkeren

da

RIGO VERFCENTRUM

verfmakers, sinds 1938

IJmuiderstraatweg 6 - 9, 1971 LA IJmuiden I www.rigoverfcentrum.nl

Hoe houd ik mijn huis brandveilig tijdens Kerst?

De feestdagen staan bijna voor de deur! Om in de Kerstsfeer te komen halen we massaal kerstspullen in huis. Al die lichtjes, kaarsjes en kerstbomen zijn gezellig, maar hoe zorgt u ervoor dat er geen brandgevaar ontstaat?

Kerstbomen
Een kunstkerstboom die moeilijk brandbaar is, is veel veiliger dan een natuurlijke kerstboom. Als u voor een natuurlijke kerstboom kiest is het van belang dat hij goed vochtig blijft. Zet de boom daarom in een houder waarin de stam 5 centimeter onder water kan staan. Een kerstboom met kluit droogt minder snel uit en is daarom veiliger.

Versiering
Maak zoveel mogelijk gebruik van moeilijk brandbaar versieringsmateriaal. Hang versieringen zo op dat niemand er tegenaan kan lopen. Zorg er ook voor dat versieringen niet in aanraking komen met verlichting en apparaten die warm worden.

Verlichting
Gebruik alleen goedgekeurde elektrische verlichting. Controleer voor het gebruik of de bedrading niet is beschadigd. Rol kabelhaspels helemaal af. Deze worden anders warm, waardoor brand kan ontstaan.

Kaarsen
Zet kaarsen in een stevige houder op een vlakke ondergrond. Zet ze niet te dicht bij een warmtebron, want door warmte kunnen kaarsen week worden en ombuigen. De kaarsen in kerststukjes kunt u beter niet aansteken. Doet u het toch, laat de kaarsen dan niet te ver opbranden en zet het kerststukje in het zicht.

Fonduen en gourmetten
Let op met spiritus. Vul nooit een warme brander bij met brandstof. Een spiritusvlam is bijna onzichtbaar; hij kan nog volop branden terwijl iedereen denkt dat hij uit is. Net als bij gewoon koken kan bij fonduen de vlam in de pan slaan. Leg daarom een passend deksel in de buurt om snel te kunnen reageren.

Vuurwerkoverlast bestraft

Vuurwerk is prachtig om te zien, maar kan ook negatieve gevolgen hebben. Het afsteken van vuurwerk kan leiden tot geluidsoverlast, brandgevaar of schade aan mens, dier en spullen. Politie, gemeentelijke handhavers en HALT slaan daarom de handen ineen tijdens de vuurwerkperiode.

Politie en gemeentelijk handhavers surveilleren zowel in uniform als in burger om te controleren of de regels nageleefd worden. Het is niet toegestaan om:

- Vuurwerk af te steken buiten afsteekperiode. De afsteekperiode begint op 31 december 2019 om 18:00 uur en eindigt op 1 januari 2020 om 2:00 uur.
- Vuurwerk af te steken in een gebied dat is aangewezen als vuurwerkvrije zone: Rondom de schoolpleinen en omgeving, rondom Kinderboerderij Velserbeek, Velsen-Zuid e.o., rondom het Kerbert Dierentehuis aan de Heerenduiweg IJmuiden en rondom Korenmolen "De Zandhaas", Wüstelaan 83 Santpoort-Noord.
- Illegaal vuurwerk af te steken (Vuurwerk dat niet in het Vuurwerkbesluit staat).

Wie deze regels overtreedt kan een boete, taakstraf of gevangenisstraf krijgen.

Jongeren tussen de 12 en de 18 jaar worden bij een licht vergrijp, zoals vuurwerk afsteken op 31 december vóór 18 uur, naar Halt gestuurd voor een zogeheten Haltstraf. Die straf bestaat uit de schade vergoeden, een aantal gesprekken met Halt, het aanbieden van excuses aan slachtoffers en het maken van een leeropdracht. De ouders van de jongeren worden geïnformeerd.

Wij wensen u een mooie en veilige jaarwisseling

Nieuwjaarsbijeenkomst

De gemeenteraad en het college van burgemeester en wethouders van de gemeente Velsen wensen u fijne feestdagen en alle goeds voor 2020!

Vanuit onze visie 'Velsen komt naar u toe' bezoeken wij voortaan elk jaar een woonkern om Nieuwjaar met u te vieren. Dit jaar houden wij onze nieuwjaarsbijeenkomst in Velsen-Noord in Wijkcentrum De Stek. U bent van harte uitgenodigd om erbij te zijn. De gemeenteraad en het college van burgemeester en wethouders van gemeente Velsen ontmoeten u graag. Ook uw kinderen zijn van harte welkom. Wij zorgen ervoor dat zij zich niet gaan vervelen.

Datum: Dinsdag 7 januari 2020 van 17:00-19:00 uur.
Locatie: Wijkcentrum De Stek, Heirweg 2A in Velsen-Noord.

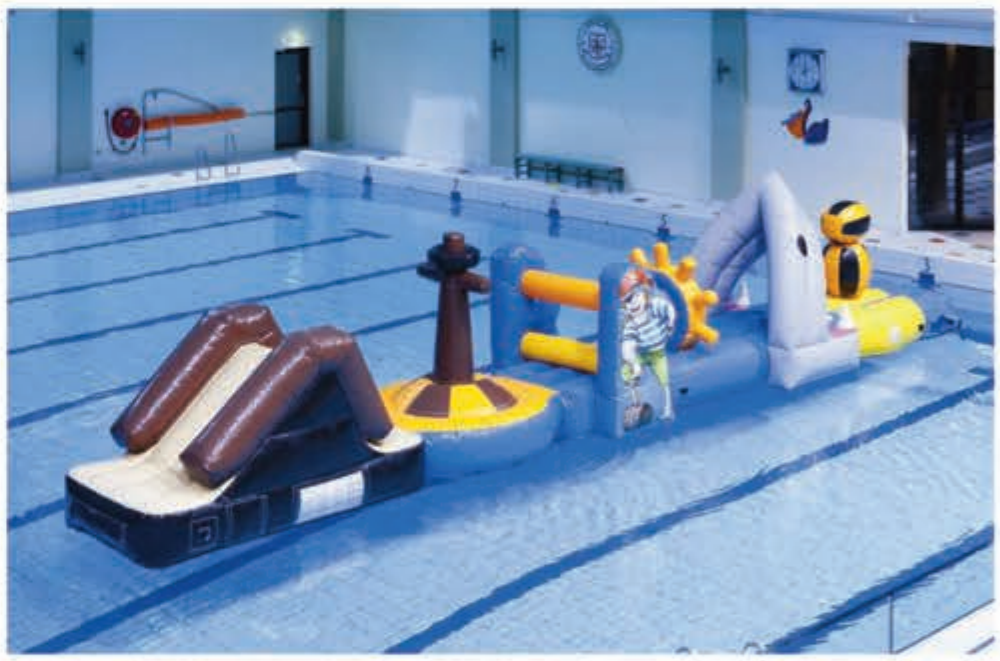

Gewijzigde openingstijden De Heerenduinen

Tijdens de kerstvakantie (21 december t/m 5 januari) is er extra vrijzwemmen in zwembad De Heerenduinen. Vanaf zaterdag 28 december t/m 5 januari ligt de Mega Run Haai, een 12 meter lange stormbaan, in het wedstrijdbad.

- Banenzwemmen maandag 23 en 30 december 2019, 13.00-15.00 uur komt te vervallen.
- De Heerenduinen sluit 24 en 31 december 2019 om 16.00 uur
- Particuliere zwemlessen worden aangepast aangeboden.
- De babypeuterlessen komen de gehele kerstvakantie te vervallen.
- Aquajoggen vrijdag 27 december 2019 en vrijdag 03 januari 2020 wordt verplaatst naar 14.00-14.45 uur en vindt plaatst in het doelgroepenbad.
- Voor het overige gelden de reguliere openingstijden.

	Recreatiebad	Wedstrijdbad
Maandag 23 december 2019	10.00-16.30 uur	10.00-15.30 uur
Dinsdag 24 december 2019	10.00-14.30 uur	10.00-14.30 uur
Woensdag 25 december 2019	Gesloten	Gesloten
Donderdag 26 december 2019	Gesloten	Gesloten
Vrijdag 27 december 2019	10.00-16.30 uur	10.00-15.00 uur

	Recreatiebad	Wedstrijdbad
Maandag 30 december 2019	10.00-16.30 uur	10.00-15.30 uur
Dinsdag 31 december 2019	10.00-14.30 uur	10.00-14.30 uur
Woensdag 1 januari 2020	Gesloten	Gesloten
Donderdag 2 januari 2020	10.00-16.30 uur	10.00-15.30 uur
Vrijdag 3 januari 2020	10.00-16.30 uur	10.00-15.00 uur

Koken èn afval scheiden tijdens feestdagen

December, de maand van gezelligheid, cadeautjes en lekker eten. Tijdens het koken ontstaat er vaak afval, bijvoorbeeld schillen of snijrestjes. Ook na de maaltijd is er vaak nog een restje over. Ook etensresten horen bij het gft (groente-, fruit- en tuinafval). Als je dit in de groene gft bak gooit, kan er weer gas en compost van worden gemaakt. Maak Afval en GFT scheiden voor jezelf makkelijk en kijk op de webshop van HVC, het is een kwestie van doen!

Van klokhuis tot groen gas
Fruitschillen, visgraten, klokhuizen en koffieprut. Het is allemaal gft. Als dat gft wordt ingezameld wordt eerst drie weken vergist, waardoor er biogas vrijkomt. Na het vergisten blijft de basis voor compost achter. Na zes weken omwoelen worden jouw etensresten compost.

Goed scheiden
Goed afval scheiden is belangrijk, want gescheiden afval kan worden hergebruikt. Voor goede compost en groen gas is het belangrijk dat er geen andere afval (zoals vuilniszakken) bij het gft worden gegooid. Voor de feestdagen sta je misschien iets meer in de keuken dan de rest van het jaar. Een goed moment om vanaf nu ál jouw snijrestjes en etensresten in de gft-bak te gooien!

Vanaf 2020 gaat Velsen meer GFT inzamelen
In het restafval van Velsen zit nog veel GFT, ongeveer 50kg per persoon per jaar. Dat zijn vooral etensresten. Om dat apart in te zamelen gaat Velsen in 2020 meer GFT containers plaatsen, ook bij hoogbouw en starten we samen met HVC opnieuw een reclame campagne. Kijk op www.HVCgroep.nl voor handige manieren om GFT te scheiden.

Check de afvalkalender rond de feestdagen!

Met de feestdagen gaat alles anders, ook de afvalinzameling van HVC. Tijdens de kerstdagen (woensdag 25 en donderdag 26 december) en op Nieuwjaarsdag (woensdag 1 januari) leegt HVC geen bakken. Let op: de bakken worden rond de feestdagen op een eerder of later moment geleegd, soms ook als uw ophaaldag niet op een feestdag valt. Kijk op tijd in de afvalkalender op de website HVCgroep.nl of in de HVC afval-app wanneer uw afvalbak wordt geleegd

Gebruikt u een ondergrondse container?
Houdt u er dan rekening mee dat deze door de feestdagen eerder vol kan zitten. U kunt dan een andere container proberen of de zak nog even thuis bewaren. Zet het er alstublieft niet naast. Het zorgt voor veel ergernis..

Afvalbrengstations
Ook de HVC afvalbrengstations zijn tijdens Eerste en Tweede Kerstdag en op Nieuwjaarsdag gesloten. Verder bent u van maandag t/m zaterdag van 9:00 tot 17:00 uur van harte welkom op het afvalbrenstation.

HVC wenst u fijne feestdagen en een duurzaam 2020 toe!

Transformatie van de 'Viskade' wordt definitief

De steiger aan de Vissershaven en de openbare ruimte aan de Halkade zijn al enige tijd aan vervanging toe. Het is de wens van Zeehaven IJmuiden N.V. om in samenwerking met de gemeente Velsen hier ook een kade te realiseren. Wij zijn dan ook zeer verheugd dat Beens groep en haar partners Iv-Infra en Hosper, na een aanbestedingsprocedure, zijn gecontracteerd voor de uitwerking van een plan voor een kade en de omgeving. Deze partij is ook de beoogd uitvoerder van het plan.

Het project komt voort uit de gebiedsvisie Havenkwartier. In grote lijnen komt het er op neer dat de openbare ruimte van de Halkade tussen de Dokweg en de Kruitenstraat een flinke opknapbeurt krijgt. Afgelopen vrijdag is de start gemaakt voor een intensieve samenwerking aan het project 'Viskade'. Het realiseren van dit project is mede mogelijk door een bijdrage van de Provincie Noord-Holland.

Wat gaat er gebeuren?
De oude houten steiger tegenover de hallen, naast Mercuur Vis, wordt verwijderd. Op deze plek komt een nieuwe kademuur; hierdoor komt er een stuk 'land' bij. Tussen de Halkade en het water wordt gewerkt aan nieuwe parkeergelegenheid en ruimte voor gepaste, fish & food activiteiten. Ook wordt op deze plek een verblijfsruimte gecreëerd. De Halkade wordt opnieuw ingericht en de riolering wordt vervangen.
De Viskade wordt een bruisend gebied voor bezoekers, dagvissers, visondernemers, winkeliers en andere ondernemers. Kortom, een plek waar mensen graag komen. Je kunt er straks op een bankje van het uitzicht over de haven genieten terwijl je een visje eet.

Wanneer gaat het gebeuren?
Na de feestdagen wordt direct gestart met het uitwerken van het ontwerp. De buitenwerkzaamheden starten naar verwachting eind april en het streven is dat deze metamorfose in 2020 gereed is. De komende maanden wordt er intensief overlegd met bewoners, ondernemers en betrokken partijen.

Informatie over de voortgang van het project kunt u terug vinden op onze website: www.velsen.nl/actueel/projecten/viskade.

Gemeente Velsen en HVC nemen maatregelen rondom jaarwisseling

Het is bijna zo ver! Dan knallen we met vuurwerk het Nieuwjaar in. Om eventuele brandschade aan de openbare ruimte te voorkomen nemen HVC en de gemeente Velsen rond de jaarwisseling een aantal maatregelen:

- De gele prullenbakken worden afgesloten
- Zakjes voor hondenpoep worden op veel plekken weggehaald.
- Parkeermeters gaan van 24 december tot 2 januari op slot. In die periode betaalt u niet voor parkeren.
- Ondergrondse containers blijven in gebruik, maar de bovengrondse verzamelcontainers voor plastic, blik en drankpakken worden 30 december weggehaald. Uiterlijk 3 januari worden de meeste verzamelcontainers weer teruggezet. Drie ervan krijgen in het nieuwe jaar een andere plek:
- Locatie Dennekoplaan wordt Scheiberglaan/ Groot Berkenbos en Schiplaan
- Locatie Heerenduinweg wordt van Ostadestraat.

Kijk voor meer informatie over de locaties van afvalcontainers op: www.velsen.nl en zoek op het trefwoord 'afvalcontainers'.

Gewijzigde openingstijden gemeentehuis

Rond Kerstmis en de jaarwisseling zijn de openingstijden van het gemeentehuis als volgt gewijzigd:

- Woensdag 25 en donderdag 26 december — Gesloten
- Vrijdag 27 december — Gesloten
- Woensdag 1 januari — Gesloten
- Maandag 6 januari 2020 (i.v.m.nieuwjaarsbijeenkomst medewerkers) — Open vanaf 10.00 uur.

Nieuws van de raad

BESPROKEN IN DE SESSIES

Voortgang opgave maatschappelijk vastgoed gemeente Velsen
De gemeente werkt aan een brede opgave rond maatschappelijk vastgoed. Denk daarbij aan het realiseren van multifunctionele accommodaties met Stichting Welzijn Velsen en de Bibliotheek Velsen, of ingrepen aan de stadsschouwburg. De wethouder hebben een inzicht gegeven in de uitgaven die al zijn gedaan.
Er zijn een aantal scenario's voorgelegd aan de raadsleden. Daar kwamen diverse kritische vragen over, want het is nog niet zo concreet als de raadsleden graag zien. In 2020 zal dit onderwerp opnieuw aan de raad worden voorgelegd.

Woonvisie
De afgelopen jaren is er veel veranderd op de woningmarkt, zowel lokaal als regionaal, waardoor het huidige woonbeleid niet meer aansluit bij de ambities van de Raad van Velsen. Daarom is er een voorstel om het woonbeleid te herzien.
In november is de woonvisie ook al uitgebreid besproken door de Raad van Velsen, daar kwamen de verschillende opvatting van de politieke partijen goed aan bod. Ook in deze vergadering is de woonvisie uitgebreid besproken en kreeg de wethouder diverse vragen. De wethouder gaat nu aan de slag met alle vragen en opmerkingen. In 2020 zal er een besluit worden voorgelegd aan de Raad.

Verordening Beeldkwaliteitsfonds Havengebied IJmuiden 2020
Velsen wil de bedrijventerreinen in Velsen duurzaam ontwikkelen. De provincie Noord-Holland stimuleert dit en heeft daarvoor een subsidie toegekend aan gemeente Velsen voor een beeldkwaliteitsfonds voor het havengebied IJmuiden. Het doel van dit fonds is om ondernemers door een financiële bijdrage te stimuleren om de voorkant van hun panden op te knappen.
De Raad van Velsen is positief over het fonds. Er kwamen wel wat vragen over het maximale aantal aanvragen dat een ondernemer kan doen en de vraag of restaurants ook gebruik mogen maken van dit fonds. De vragen konden niet direct worden beantwoord en daar krijgt de Raad nog een brief over.

Toekomstvisie Meer Waarde uit Afval
Voor komende jaren heeft Velsen in het project 'Meer Waarde uit Afval' geld beschikbaar om te investeren in betere afvalscheiding. In deze sessie worden de raadsleden meegenomen in de ontwikkelingen van afvalscheiding en de maatregelingen die gemeente Velsen kan nemen.
De raadsleden hebben veel informatie gekregen over afvalscheiding. Zo zijn er maatregelen voorgesteld waarmee een betere afvalscheiding mogelijk is en afval als grondstof gebruikt kan worden voor een gedifferentieerd tarief.

Strategische positie van Velsen in de regio
De gemeente Velsen werkt in de regio samen met diverse gemeenten en overheidsorganisaties. De Raad van Velsen wil keuzes maken over de samenwerkingen en de doelstellingen die zij wil behalen.

De Raad heeft in oktober ook al gesproken over de regionale samenwerking. Er is nu meer informatie beschikbaar over de maatschappelijke opgaven en welke samenwerkingen er mogelijk zijn. De raadsleden hebben aangegeven waar voor hun de aandachtspunten liggen in de regionale samenwerking. Begin volgend jaar wordt het proces vervolgd.

AGENDA VAN DE RAAD

- Benoeming leden werkgroep P&C
- Controleprotocol voor de accountantscontrole op de jaarstukken 2019
- Sluiten grondexploitatiecomplex Kalverstraat
- Statuten wijziging Stichting Openbaar Primair Onderwijs IJmond
- Verordening beeldkwaliteitsfonds havengebied IJmuiden 2020
- Verordening bedrijveninvesteringszone Santpoort-Noord 2020
- Wet normalisering rechtspositie ambtenaren
- Verordening rechtspositie raads- en commissieleden 2019
- De raadsvergadering is op donderdag 19 december 2019. U ben van harte uitgenodigd om daarbij aanwezig te zijn. Locatie: Het gemeentehuis, ingang Plein 1945, IJmuiden, Aanvang 19u30.

De raadsvergadering is donderdag 19 december 2019.
Locatie: Het gemeentehuis, ingang Plein 1945, IJmuiden, Aanvang 19u30.

Bekendmakingen algemeen

De website www.velsen.nl is hét startpunt voor al uw vragen over de gemeente Velsen. Hier vindt u meer informatie over vergunningen, burgerzaken, buurtbemiddeling, bureau discriminatiezaken, ondernemersloket, openbare ruimte, sociale zaken en nog veel meer.

Kunt u iets niet vinden of heeft u een vraag? Bel dan 14 0255, u hoeft hiervoor geen netnummer te draaien. Uiteraard kunt u ook gewoon langskomen bij het Klant Contact Centrum in het gemeentehuis. Het KCC is geopend op maandag tot en met vrijdag van 08.00 tot 17.00 uur. Op donderdag van 08.00 uur tot 20.00 uur. Voor inhoudelijke vragen over bestemmingsplannen, omgevingsvergunningen of vragen die daarmee te maken hebben, kunt u een afspraak maken met één van de vakspecialisten via 14 0255.

Burgerzaken
Burgerzaken werkt uitsluitend op afspraak. Via onze website www.velsen.nl kunt u 24 uur per dag een afspraak maken. U kunt natuurlijk ook elke werkdag van 08.30 tot 17.00 uur bellen met het Klant Contact Centrum voor een afspraak.

Melding/klacht discriminatie
De gemeente Velsen faciliteert meldingen of klachten over discriminatie. Bij het Klant Contact Centrum van het gemeentehuis is een formulier verkrijgbaar, waarop u uw melding of klacht kunt noteren. Graag deze vervolgens versturen naar: Bureau Discriminatiezaken Kennemerland in Haarlem. Meer informatie op www.bdkennemerland. nl.

Publicatie
Vanaf 31 mei 2018 worden alle vergunningen, beleid en verordeningen op de landelijke website www. Officielebekendmakingen.nl gepubliceerd. U kunt zich abonneren op een door u gestelde zoekvraag. U wordt vervolgens op de hoogte gesteld als er nieuwe publicaties verschijnen die aan uw zoekterm(en) voldoen.

Aanvragen

Burgemeester en wethouders van de gemeente Velsen maken bekend dat zij in de periode van 7 december tot en met 13 december 2019 de volgende aanvragen voor een omgevingsvergunning hebben ontvangen op grond van de wet algemene bepalingen omgevingsrecht. De datum van ontvangst is tussen haakjes vermeld.

IJmuiden
Ruysdaelstraat 7, wijzigen woon/bedrijfspand naar 4 appartementen (07/12/2019) 108237-2019
Lierstraat 65, aanbouwen erker (voorzijde) (08/12/2019) 108286-2019
Kaplanstraat 7, vernieuwen voorgevel (10/12/2019) 109196-2019
Houtmanstraat t.h.v. nr. 13, kappen boom (13/12/2019) 110519-2019

Velsen-Noord
Watervlietstraat 20, plaatsen 2 dakkapellen (voor- en achterzijde) (11/12/2019) 109563-2019

Santpoort-Zuid
Bloemendaalsestraatweg 138 C, gebruik als kleinschalige naschoolse opvang (12/12/2019) 110006-2019
Willem de Zwijgerlaan 4, kappen boom (13/12/2019) 110694-2019

Santpoort-Noord
Groenelaantje 7-9000, vervangen 2 twee schuren voor 1schuur (11/12/2019) 109632-2019
Wulverderlaan 25, maken overkapping aan zijgevel (12/12/2019) 110224-2019

Driehuis
Driehuizerkerkweg 51, kappen boom (13/12/2019) 110542-2019

Welstand
Voor zover de ingediende aanvragen voor een omgevingsvergunning betrekking hebben op een bouwactiviteit kunnen deze worden voorgelegd aan de commissie Stedelijk Schoon Velsen. Voor meer informatie over welstand: 140255

Verlengen beslistermijn

IJmuiden
Westerduinweg 13, bouwen loods met bedrijfs- en kantoorruimten (13/12/2019) 48874-2019

Velsen-Zuid
Zuiderdorpstraat 15, wijzigen gebruik van horeca naar wonen (09/12/2019) 90512-2019 (Rijksmonument)

Velsen-Noord
Leeghwaterweg 1 B 0001, plaatsen LED-reclamebord (11/12/2019) 91276-2019
Leeghwaterweg 1 B 0001, plaatsen trafohuisje t.b.v. stroomvoorziening medische kliniek (12/12/2019) 90932-2019
Wijkerstraatweg 90, veranderen naar 6 appartementen (eengezinswoningen) (13/12/2019) 89261-2019

Ingediende aanvragen filmvergunningen APV artikel 2:7

IJmuiden
KLEM 3, op 25 januari 2020 van 13:00 tot 01:00 uur, locatie:, Breesaapstraat 52 (Thalia Theater) (11/12/2019) 109879-2019

Ingediende aanvragen evenementenvergunningen APV artikel 2:10
De burgemeester van de gemeente Velsen maakt bekend dat hij in de periode van 7 december tot en met 13 december 2019 de volgende aanvragen voor een evenementenvergunning heeft ontvangen op grond van de Algemene plaatselijke verordening artikel 2:10. De datum van ontvangst is tussen haakjes vermeld.

IJmuiden
Fight Night, op 1 maart 2020 van 14:00 tot 21:00 uur, locatie: Planetenweg 301(Sporthal Zeewijk) (09/12/2019) 108392-2019

Besluiten

Burgemeester en wethouders van Velsen hebben de hierna volgende besluiten genomen. Op grond van de Algemene wet bestuursrecht kan een belanghebbende bij het (de) onderstaande besluit(en) gedurende zes weken na de dag van verzending van het besluit een gemotiveerd bezwaarschrift indienen bij het bestuursorgaan dat het besluit heeft genomen (zoals college van burgemeester en wethouders van Velsen of burgemeester van Velsen, Postbus 465, 1970 AL IJmuiden), dan wel langs elektronische weg (elektronisch formulier op www.velsen.nl; werkt alleen in combinatie met inloggen via DigiD). In spoedeisende gevallen kan een voorlopige voorziening worden gevraagd bij de voorzieningenrechter van de rechtbank Noord-Holland, locatie Haarlem, sector bestuursrecht, Postbus 1621, 2003 BR Haarlem. Een voorlopige voorziening kan alleen worden aangevraagd, indien er ook een bezwaarschrift is ingediend. De verzenddatum van het besluit is tussen haakjes vermeld..

Verleende omgevingsvergunningen - reguliere procedure
Het college van burgemeester en wethouders van Velsen hebben omgevingsvergunning verleend voor:

Velsen-Noord
Stuwadoorstraat ong., nieuwbouw 16 bedrijfsunits (10/12/2019) 81402-2019

Santpoort-Noord
Terrasweg 54, legaliseren dakkapel (voorzijde) dakopbouw (achterzijde) (10/12/2019) 92135-2019
Johan Maurits van Nassaulaan 27, plaatsen dakkapel (voorzijde) (10/12/2019) 101321-2019
Rijksweg 328, plaatsen dakopbouw (13/12/2019) 104424-2019

Geweigerde omgevingsvergunning
Het college van burgemeester en wethouders van Velsen hebben omgevingsvergunning geweigerd voor:

IJmuiden
Kennemerlaan 173, realiseren 2 appartementen (11/12/2019) 77181-2019

Buiten behandeling gestelde aanvraag omgevingsvergunning
Het college van burgemeester en wethouders van Velsen hebben omgevingsvergunning buiten behandeling gesteld voor:

Driehuis
Driehuizerkerkweg 123, kappen boom (13/12/2019) 99353-2019

De burgemeester van Velsen heeft het hierna volgende besluiten genomen. Op grond van de Algemene wet bestuursrecht kan een belanghebbende bij het onderstaande besluit gedurende zes weken na de dag van verzending van het besluit een gemotiveerd bezwaarschrift indienen bij het bestuursorgaan dat het besluit heeft genomen (zoals college van burgemeester en wethouders van Velsen of burgemeester van Velsen, Postbus 465, 1970 AL IJmuiden), dan wel langs elektronische weg (elektronisch formulier op www.velsen.nl; werkt alleen in combinatie met inloggen via DigiD). In spoedeisende gevallen kan een voorlopige voorziening worden gevraagd bij de voorzieningenrechter van de rechtbank Noord-Holland, locatie Haarlem, sector bestuursrecht, Postbus 1621, 2003 BR Haarlem. Een voorlopige voorziening kan alleen worden aangevraagd, indien er ook een bezwaarschrift is ingediend. De verzenddatum van het besluit is tussen haakjes vermeld.

Verleende evenementenvergunning APV artikel 2:10
De burgemeester van Velsen heeft een evenementenvergunning verleend voor:

Velsen-Noord
Egmond-Pier-Egmond Race, op 11 januari 2020 van 09:30 tot 14:00 uur, locatie: Strand tussen Egmond aan Zee en Velsen-Noord, (13/12/2019) 86568-2019

Driehuis
Nieuwjaarsborrel, op 1 januari 2020 van 16:00 tot 22:00 uur, locatie: Driehuizerkerkweg 71 (Café Middeloo) (08/11/2019) 98115-2019

Verkeersmaatregel

Burgemeester en wethouders hebben besloten een individuele gehandicaptenparkeerplaats aan te leggen voor het volgende perceel:

- De Olmen 19, 1974 SH IJMUIDEN

Mogelijkheid van bezwaar:
Belanghebbenden kunnen ingevolge de Algemene wet bestuursrecht binnen een termijn van 6 weken na de dag waarop het besluit is bekend gemaakt, schriftelijk (Postbus 465, 1970 AL IJmuiden) dan wel langs elektronische weg (elektronisch formulier op www.velsen.nl; werkt alleen in combinatie met inloggen via DigiD) een gemotiveerd bezwaarschrift indienen bij het college van burgemeester en wethouders van Velsen.

Nadere informatie:
Het verkeersbesluit kunt u inzien bij de receptie in het gemeentehuis, Dudokplein 1 te IJmuiden.

Verkeersmaatregel

Burgemeester en wethouders van de gemeente Velsen hebben besloten:

- een kruising op te heffen door middel van het verwijderen van de verharding en het doortrekken van de watergang langs de Broekeroog;
- het bestaande bord B6 van Bijlage 1 van het RVV 1990 te verwijderen;
- de bestaande haaientanden als bedoeld in artikel 80 van het RVV 1990 op het Hillegondswegje te verwijderen;
- de bestaande borden B3 van Bijlage 1 van het RVV 1990 te vervangen door bord B4 van Bijlage 1 van het RVV 1990 ten noordwesten van de kruising, en bord B5 van Bijlage 1 van het RVV 1990 ten zuidoosten van de kruising;
- de bestaande borden H1 en H2 van Bijlage 1 van het RVV 1990 te verwijderen.

Mogelijkheid van bezwaar
Belanghebbenden kunnen ingevolge de Algemene wet bestuursrecht binnen een termijn van 6 weken na de datum waarop het besluit elektronisch is bekend gemaakt in de digitale Staatscourant, schriftelijk (postbus 465, 1970 AL IJmuiden) dan wel langs elektronische weg (elektronisch formulier op www.velsen.nl; werkt alleen in combinatie met inloggen via DigiD) een gemotiveerd bezwaarschrift indienen bij het college van burgemeester en wethouders van Velsen.

Nadere informatie
Het gehele verkeersbesluit kan worden ingezien bij het Klant Contact Centrum, gemeentehuis, Dudokplein 1 te IJmuiden. Vanaf 1 januari 2013 vindt formele publicatie van verkeersbesluiten plaats in de digitale Staatscourant.

Nieuwe beleidsregels Social Return on Investment vastgesteld

"De gemeente Velsen past het instrument Social Return On Investment (SROI) toe op grote opdrachten (>€200.000)die zij aanbesteedt. Bij Social Return on Investment gaat het erom dat een investering die de gemeente doet, naast het 'gewone' rendement ook een sociale winst (return) oplevert. Dit levert banen voor mensen met een afstand tot de arbeidsmarkt op. Voor de wijze van uitvoering van SROI werkt Velsen samen in de arbeidsmarktregio Zuid Kennemerland en IJmond volgens een regionale werkwijze, die is vastgelegd in een protocol. Regionale samenwerking op dit punt versterkt het effect van SROI en maakt de toepassing voor werkgevers in de regio gemakkelijker. Het college stelt beleidsregels die gebaseerd zijn op dit regionale protocol vast."

Handgemaakte Kerstchocolade bij Noes

IJmuiden - Als je binnenkomt in het chocolade-atelier van Noes aan de Velserduinweg 111, in het oude viswinkeltje van Kras, ruikt het heerlijk naar chocolade. De winkel is omgetoverd in gezellige kerstsferen en ligt vol met handgemaakte chocolade.
an prachtige bonbons tot gevulde kerstkransen met Licor 43, Caramel of Mango-Passievrucht, kerstboompjes in cadeaukokers, of handgespoten van praline-chocolade. Arrensleeën en huisjes gemaakt van chocolade, hier vind je nog ouderwets handwerk maar wel gemaakt van echte Belgische fairtrade chocolade. Ook de mooie etagère met 24 kerstbonbons is prachtig en zet je zo op tafel!

De chocolaterie is normaal iedere donderdag open, maar nu extra op zaterdag 21, maandag 23 en dinsdag 24 december van 10.00 tot 16.00 uur. Dan hebben ze ook de verse slagroomtruffels in de aanbieding voor maar 6 euro en een zakje gemengde kerstchocolade voor maar 5 euro. Kom kijken en proeven in het chocoladeparadijs, www.chocolaterienoes.nl, info@chocolaterienoes.nl. (foto: aangeleverd)

Nieuwe huisstijl Centrum IJmuiden

IJmuiden - In januari van dit jaar werd de BIZ-vereniging Centrum IJmuiden een feit. Van deze ondernemersvereniging zijn álle 112 ondernemers van het centrum lid. Samen investeren zij in feestverlichting, evenementen en de uitstraling van het gebied. Om de samenwerking nog meer kracht bij te zetten en om de activiteiten van de BIZ visueel te ondersteunen is er ook een nieuwe huisstijl ontwikkeld.

Reclamebureau ZOLF!, zelf gevestigd aan Plein 1945 en lid van de BIZ-vereniging, heeft samen met een groep ondernemers, de nieuwe huisstijl van Centrum IJmuiden ontwikkeld. „Ik vond het belangrijk om de samenwerking tussen de ondernemers én de verbinding in het gebied zichtbaar te maken, daarom zie je een schakel terug in het logo", aldus Patrick Zwanenburg van ZOLF! „Het is een groot gebied - van plein tot plein - dat laten we ook terugkomen in de huisstijl, zoals je al in de advertentie in deze krant kunt zien."
De komende maanden zal de huisstijl steeds meer zichtbaar worden in Centrum IJmuiden. Ook zal er op korte termijn een nieuwe website online gaan en zal de vereniging dit jaar een nieuw evenement organiseren.

Vanaf 6 januari: Krav Maga
Elke maandag en zaterdag!

Krav Maga is een zelfverdedigingssysteem met technieken die hoe dan ook snel effect hebben. Het is een geschikte methode voor zowel mannen als vrouwen van alle leeftijden om in relatief korte tijd te leren omgaan met (levens)bedreigende situaties.

Indien mogelijk proberen conflictsituaties te vermijden, maar anders alles doen om te overwinnen.

Natuurlijke verdedigingsreflexen gebruiken tegen een aanval.

Het is niet aan vecht(sport)regels gebonden.

Jiu Jitsu

Instructeur Engel Koomen is de enige IDF (Israeli Defense Forces) instructeur in Nederland en gespecialiseerd in close combat, streetfighting en het authentieke krav maga.

SANTPOORTSE SPORTVERENIGING MARTIAL ARTS Dschen Dui

Contributie: Tot 17 jaar: € 15, ouderen: € 25 per maand All-In. Je mag dan van alle disciplines gebruik maken. Kijk ook op onze website: www.dschendui.nl

Wüstelaan 79
Santpoort-Zuid
0235390195
info@dschendui.nl
www.dschendui.nl

„kaasmarkt"
KAAS • NOTEN • WIJNEN

Kennemerlaan 42
IJmuiden
Tel. 0255-530890

De lekkerste kaas komt uit de Beemster
Pittig belegen kaas
Stuk van 500 gram **€6.75**

"Brie de Meaux"
Een lekkere rijpe pittige boerenbrie
150 gram **€2.75**

Morbier au lait Cru
Een topkaas uit Frankrijk
200 gram **€3.75**

Versgebrande noten
200 gram **cashewnoten**
+200 gram **gemengde chocolade noten**
Samen **€5.75**

Om van te smullen
"Beauberry-paté"
Met cranberry en peer
150 gram **€2.65**

100 gram **Mosterd Truffel gebraad**
+
100 gram **Notensalami (geen knoflook)**
Samen **€3.90**

Feestsalade
Een rijke variatie van garnalen, zalm, kabeljauw in een culinaire cocktailsaus met groentjes.
150 gram **€3.50**

Te koop:
Seniorenbed electr. verstelbaar, vr. pr. 400,-. Damesfiets 28" z.g.a.n. 250,-. Tel: 06-19190385

Te koop:
Papierschredder A4 20,-, meisjesfietsen 1 x 18" 35,-, 1 x 24" 50,-, montainbike 50,-, damesfiets 75,-, herehfiets 150,-. Tel: 06-23524668

Te koop:
2 ijzeren oude teilen l. 75 x br. 65 en 1 x l. 74 x br. 60 cm 50,-, melkbus ouw, alu. 45,-, kast met 5 laden, 100,-, jack h. ski, nieuw, mt. M/L 250,-, magnetron, groot 50,-. Tel: 023-5255325

Te koop:
Winterbanden 4 stuks 6-7mm michilin alpin 195 x 60 x r16 st velg 5 x 112 7jx15xh2 passen op oa. Mercedes 180 85,-. Tel. 0255-541244

Te koop:
Winterbanden 205x60r16 met velg 150,-. Tel. 06-49904572

Te koop:
Leuk Italiaans designe bankje, kl. bordeaux rood, afm. 205 x 80 43, 75,-. Tel: 06-14276388

Te koop:
Grote kipling rugzak met laptop bescherming en verschillende indelingen. 42x35x28 cm (hxbxd) 32 ltr. 35,-. Tel. 06-83020671

Te koop:
Nw: 2 witte bl: potten h: 20-br: 22-25 + 2 witte bl: potten h: 14 br: boven 28 br: onder 15-15 + witte potatoes sierpot 20,-. Tel. 06-21921738

Te koop:
Kindercolbert zwart mt. 176, 15,-. Gilet zwart of grijs mt. 176, 10,-, mooi voor kerstdiner (op school). Tel. 023-5384683

Te koop:
Extra koeling nodig met de kerst? Siemens tafelmodel koelkast met klein vrieskastje, 25,-. Tel. 0251-222401

Te koop:
Behangplaktafel. 5 euro.. Tel. 06-49136019

Te koop:
3-del. vazenset 200,-, koets met gouden paarden 100,-, fototoestel met hoes 50,-. Tel: 0251-224306

Te koop:
Winterbanden 165/65/r15 steek 5x100 met gratis sneeuw kettingen voor fabia of seat prima profiel voor 20,-. Tel. 06-20027682

Verloren:
Zwart doosje met 1 gehoorapparaatje, woensdag 11 dec. Omgeving de komeet grahamstraat. Tel. 06-48926908

Gezocht:
Medailles vaantjes stempelkaarten ijs kaarten van toertochten op de schaats. Ook bijzondere houten schaatsen. Tel. 0346-241819

Gezocht:
Beginnend meubelmaker zoekt nog een paar gutsen en een schaafje. Heeft u toevallig nog wat liggen? Tel. 06-46214745

Te koop:
Dorema wintervoortent. Stevige uitvoering. 50,-. Wij zijn gestopt met wintersport. Tel. 06-53787159

Te koop: Ugg's laarsjes, mt. 39, te klein gekocht, waren 240,- nu 60,-. Tel: 0255-520624

ONS KERST DUO

Dit duo mag niet ontbreken bij je kerstontbijt, -brunch of -lunch. Een heerlijke stol vol met krenten, rozijntjes. En de Noord-Hollandse traditionele Duivenkater; licht zoet met zachte korst. Beetje roomboter erop en je Kerst is begonnen!

Heeft u uw kerstbestellijst al ingeleverd?
Ze liggen voor u klaar in de winkel

Wij zijn OPEN op 2E KERSTDAG Cronjestraat 158 en Amsterdamstraat van 8.00 uur tot 13.00 uur.

WIE GUN JIJ EEN KERSTPAKKET?

Deze kerst krijg je de kans om iemand blij te maken met een heerlijk pakket. Vertel ons waarom diegene volgens jou een pakket verdient heeft. Vraag in de winkel naar het deelnamekaartje. Per winkel geven we drie kerstpakketten weg.

De Haarlemse Bakker

COLOFON

de Hofgeest

Verschijnt donderdag

EDITIE 8
VELSERBROEK, DRIEHUIS, VELSEN-Z., SANTPOORT-Z. EN SANTPOORT-N.

de Jutter

Verschijnt donderdag

EDITIE 9
IJMUIDEN & VELSEN-N.

Kantooradres
Zeeweg 189-191
1971 HB IJmuiden
Tel. 0255-533900

Openingstijden
ma. t/m do. 09.00-17.00 uur
vrijdag 09.00-15.00 uur

Aanleveren van advertentie
Dinsdag voor 17.00 uur
verkoop@jutter.nl
verkoop@hofgeest.nl

Advertentieverkoop
Jeroen van Duijn
Mobiel 06-33836478
Gerda Ritskes
Mobiel 06-45708874
Ellen Gouda
Mobiel 06-51128572

Advertentie-tarieven
op aanvraag

Aanleveren van kopij
Dinsdag voor 14.00 uur
redactie@jutter.nl
Maximum aantal woorden: 300

Redactie
Renée Wouwenaar
Marja van der Wulp
Joop Wayenberg

Directie
Frits Raadsheer
Mobiel 06-53951836

Bladmanager
Veroni Pereboom
Mobiel 06-30695175

Kabalen
Opgave gratis advertenties voor www.jutter.nl/kabalen-opgeven

Druk
Janssen/Pers Rotatiedruk

Verspreiding en bezorgklachten
www.verspreidnet.nl
Tel. 0251-674433

Centrale administratie
Visserstraat 10
1431 GJ Aalsmeer
Tel. 0297-341900

Uitgave van
Kennemerland PERS B.V.
Onderdeel van Regio Media Groep B.V.

Oplage de Hofgeest: 13.400
Oplage de Jutter: 18.800

Ingezonden brieven
Uw brief van max. 300 woorden, dient ondertekend te zijn en voorzien van naam, adres, telefoonnummer en/of e-mailadres. Anoniem ingezonden brieven worden niet in behandeling genomen. De redactie behoudt zich het recht te weigeren dan wel te redigeren.

Let op
Nadrukkelijk maken wij u er op attent, dat door ons in deze krant geproduceerd advertentie-, foto-, en/of tekstmateriaal niet beschikbaar wordt gesteld aan derden. Dus ook niet per e-mail, fotokopie of anderszins zonder uitdrukkelijke, schriftelijke toestemming van de uitgever!

Privacy
Zie onze privacyverklaring op www.jutter.nl/privacy

Milieu
Onze krant wordt volledig gedrukt op FSC-Mix papier van verantwoorde herkomst.

WWW.HOFGEEST.NL
WWW.JUTTER.NL

FAMILIEBERICHTEN NU OOK ONLINE

Kerstfeest bij de Baptistengemeente

IJmuiden - Met het thema 'Blijft het bij kerst, of wil je meer' wil de Baptistengemeente IJmuiden de vreugde van kerst vieren, beleven en delen met de Velsenaren.
Dit wil zij doen met de volgende diensten:
• Kerstnachtdienst, 24 december, aanvang 21.00 uur. Spreker is Dirk Jan Jansen, muzikale medewerking door de praiseband "New life".
• Dienst eerste kerstdag, 25 december, aanvang 10.30 uur. Spreker is Peter Jansen, medewerking door de zondagschool met zang, dans en mime.
Het adres is Eemstraat 30 in IJmuiden. Voor beide diensten is iedereen van harte welkom, de toegang is vrij. 'Samen vieren we kerst, jij komt toch ook!!'

De Keukenvernieuwers maken er iets moois van

IJmuiden - Loslatende folie, het werkblad versleten of kapotte apparatuur hoeven geen reden te zijn voor een nieuwe keuken. Met een keukenrenovatie steek je je keuken weer in een modern jasje. Er zijn veel mogelijkheden op het gebied van keukenrenovatie. Nieuwe fronten, werkbladen, aanpassingen van kasten en plaatsen van apparatuur behoren allemaal tot de werkzaamheden. Het voordeel van een keukenrenovatie ten opzichte van een nieuwe keuken is dat er bijna geen hak- en breekwerk is.

Vaak is een keukenrenovatie veel voordeliger dan een nieuwe keuken plaatsen. En in bijna alle gevallen is de renovatie binnen een dag gereed. „Keukenrenovatie is een feest", zegt Henk Hoekstra van De Keukenvernieuwers. „Elke keer weer ben ik blij en tevreden als de klant verbaasd kijkt naar het eindresultaat: 'Was dat onze oude keuken?' Het herstellen van de keuken gebeurt met kwalitatief uitstekende (merk)apparatuur en materialen. Zo krijgt u 10 jaar garantie op frontmateriaal dat wordt geplaatst."
Henk Hoekstra van De Keukenvernieuwers komt graag aan huis voor een persoonlijk advies omtrent zaken als bijvoorbeeld reparatie, renovatie, apparatuur, fronten, aanrechtbladen, spoelbakken, mengkranen en onderdelen. Een afspraak maken kan telefonisch via 0255-527666 of via de website: www.dekeukenvernieuwers.nl. Op deze site vindt u ook de nodige informatie. (foto: aangeleverd)

Brasserie Blauw heeft de beste koffie van Velsen

IJmuiden - Brasserie Blauw is uitgeroepen tot 'beste koffiezaak van de gemeente Velsen'. Het was duidelijk te merken bij Blauw dat steeds meer mensen terugkomen voor hun heerlijke cappuccino en andere koffie-variëteiten, maar nu is hun koffie dus ook beloond met een prijs. Helemaal geweldig is dat ze zelfs de Gold Award hebben gewonnen wat betekent dat de gemiddelde score die de klanten Blauw hebben gegeven een 9 of hoger moet zijn geweest.
Ga het zelf ook eens proberen, gewoon, gezellig bij Blauw. (foto: aangeleverd)

Kerst opruiming bij Blauw
De Gezellige Woonwinkel wil dit jaar eigenlijk geen kerstartikelen bewaren tot volgend jaar. Nu zij samen zijn gegaan met Brasserie Blauw is de opslag veel en veel te klein. Vandaar dat besloten is om zoveel mogelijk decoratie met hoge kortingen te verkopen. Sla dus nog even je slag, de glühwein staat weer klaar op zondag 22 December van 12.00 tot 17.00 uur Velserhof 103 IJmuiden. (foto: aangeleverd)

Typisch IJmuiden

Door Erik Baalbergen

IJmuiden - Wekelijks legt Erik Baalbergen een typisch IJmuidens beeld vast, naar aanleiding van de actualiteit, een bijzondere gebeurtenis, een evenement of gewoon vanwege de mooie taferelen die IJmuiden biedt. Achter elke foto schuilen wetenswaardigheden over IJmuiden. In deze aflevering aandacht voor het verhaal achter het ronde plantsoen in de Lijsterlaan.

In de Lijsterlaan, ter hoogte van de aansluiting van de Merellaan en de Kievitlaan, ligt een groot rond plantsoen. Je zou haast denken dat deze is aangelegd als ruim opgezette rotonde in een ruim opgezette villawijk. Maar schijn bedriegt. Het ronde plein is een doorkijkje naar het 'rijke verleden' van IJmuiden: van oorsprong is het een vijver in de tuin van Tolsduijn.

Tolsduijn is een voormalige hofstede ten oosten van de Zeeweg. Grofweg lag de hofstede tussen de huidige Nachtegaallaan en Fazantenlaan, en strekte deze zich uit langs de huidige Tolsduinerlaan tot in het gebied van het huidige Velsen-Zuid en Driehuis. Buitenplaatsenkenner Jan Morren beschrijft in 'Kastelen en buitenplaatsen in Velsen' de geschiedenis van deze hofstede. Al op een kaart uit 1583 staat op de plaats van de latere hofstede Tolsduijn een woning met de naam Hasselaerswoning aangegeven. In 1602 komt de hofstede waarop de woning staat in het bezit van de koopman Pieter Evertszoon uit Amsterdam. In 1607 verkoopt Pieter de hofstede aan zijn schoonvader Pieter Dircsoon Hasselaer. De hofstede krijgt in die tijd de naam 'Hasselaers hofstede'. De Hasselaers zijn familie van Kenau Simonsdochter Hasselaer, bekend van de legende over haar moedige optreden bij de verdediging van Haarlem tijdens de tachtigjarige oorlog.

Na enige tijd in bezit van de Hasselaers en hun erfgenamen te zijn geweest, wisselt de hofstede dikwijls van eigenaar en wordt deze verfraaid. De hofstede heet inmiddels Tolsduijn, naar het gelijknamige duingebied tussen Driehuis en het zwembad de Heerenduinen, ten zuiden van de hofstede. Op de hofstede worden een herenhuis, een tuinmanswoning, een koetshuis en stallen gebouwd. In 1788 wordt het herenhuis gesloopt. Vanaf die tijd vervalt de hofstede en komen delen in handen van verschillende eigenaren. De naam Tolsduijn leeft nog voort in de Tolsduinerlaan, tot 1931 Tolsduinerweg, die aan de oostkant van de Minister van Houtenlaan in het verlengde van de Lijsterlaan ligt.

De vijver in de tuin van Tolsduijn wordt gevoed vanuit de duinen en watert oorspronkelijk via een gegraven beek af op de Lievendaalse beek bij de Driehuizerkerkweg. Na de aanleg van de spoorbaan blijft de vijver via een gietijzeren duiker onder de spoorlijn door in verbinding staan met de later drooggevallen beek langs de Tolsduinerlaan. De vijver wordt in het stratenpatroon van de Vogelwijk opgenomen en is tegenwoordig nog steeds 'zichtbaar' als het ronde plantsoen. In 1928 neemt de gemeente de in de Vogelwijk aangelegde straten over, inclusief 'een gedeelte van den in den Lijsterlaan liggenden vijver met talud.' Het blijft in ieder geval tot in de jaren dertig van de vorige eeuw een vijver. Volgens verhalen is de vijver gedempt nadat er een auto in is gereden. Op een oude foto van het ronde plantsoen is te zien dat er dertig zwart-witte palen rondom zijn geplaatst. Op de foto is niet zichtbaar of de vijver er dan nog ligt. In 1953 spreekt een columnist in de IJmuider Courant over de vijver als het 'Velsense Rijntje' dat drooggevallen is en waar de kinderen nu op de bodem spelen.

De zuidelijke Vogelwijk is in de jaren twintig gebouwd door exploitant en aannemer Willem van Heijst uit Driehuis. Het is aan een verzoek in 1926 van deze Van Heijst aan de Velser gemeenteraad te danken dat de straten in de Vogelwijk allemaal het deftiger klinkende 'laan' in plaats van 'straat' in hun naam hebben. Met de Vogelwijk maakt IJmuiden kennis met een 'villapark' als opzet voor een wijk. De verschillende woningen zijn ontworpen door onder meer architect Christiaan Bartels uit Driehuis. Ten behoeve van de aanleg van de Vogelwijk wordt in 1928 de boerderij van Arisz gesloopt. Deze zeventiende-eeuwse stolpboerderij stond aan de oostkant aan de Zeeweg, tussen de Lijster en de Eksterlaan. In de driehoek gevormd door de Fazantenlaan, Leeuweriklaan en de Zeeweg herinneren slechts nog het ronde plantsoen in de Lijsterlaan en de 'goudvissenkom' aan de Leeuweriklaan aan het rijke verleden van deze buurt.

36ste Nieuwjaarsduik in IJmuiden

IJmuiden - Stichting Strandspektakel IJmuiden met Paviljoen Noordzee en de IJ.R.B. faciliteren traditiegetrouw op 1 januari voor de 36e keer de nieuwjaarsduik. Het moto is 'Beleef het mee de 36e nieuwjaarsduik in IJmuiden Rauw aan Zee".
Op deze duik verwachten de organisatoren weer zeer veel deelnemers en publiek, iedereen is welkom van jong tot oud.
De deelnemers kunnen zich inschrijven vanaf 11.30 uur in Paviljoen Noordzee, Kennemerstrand 178 in IJmuiden en de duik is om 13.00 uur.
Het inschrijven is gratis maar de organisatoren vragen een donatie voor de IJ.R.B.
Bij het inschrijven krijgen de deelnemers de Unox muts en hun traditionele herinneringsvaantje en de bonnen voor de uiteraard gratis chocomel, glühwein en erwtensoep, deze laatste wordt gesponsord door de Unox.
Het geheel zal na de duik worden opgeluisterd met gezellige muziek in de zaal.
Een paar tips voor de duikers: Neem een paar oude slippers, sportschoenen of zwemschoenen mee, een handdoek en badjas, dit voorkomt dat men koude voeten krijgt of onderkoeld raakt voor de duik.
De organisatoren wensen iedereen alvast een gelukkig nieuwjaar toe. Voor verdere informatie: www.strandspektakelijmuiden.nl of Paviljoen Noordzee, tel. 0255-514004. (foto: Stichting Strandspektakel IJmuiden/Tobias Bakker)

VISSPECIALIST

De Dolfijn

De feestdagen van 2019
Uw diner onze zorg

- Kreeftensoep
- Vissoep
- Rollade Zalm/ Kabeljauw
- Zalmfilet
- Coquilles
- Tong/Tarbot
- Kabeljauwfilet/ Heilbotfilet
- Oesters Frans/ Gillardeau
- Div Gamba's (on)gepeld
- Zeeduivel/Zeewolf
- Kreeft (levende)
- Mosselen/ongepelde garnalen

GEWIJZIGDE OPENINGSTIJDEN:

Maandag	23/30-12	8.30-17.30
Dinsdag	24/31-12	8.00-16.00
Woensdag	25-12	Gesloten
Nieuwjaar	1-1	11.00-18.00
2e kerstdag	26-12	10.00-13.00
Donderdag	2-1	10.00-16.00
Vrijdag	20/27-12	8.00-18.00
Zaterdag	21/28-12	8.00-18.00
Zondag	22/29-12	10.00-18.00

Haringschotel vanaf 10 haringen p.st.		€ 2.-
Zalm-vissalade	3-4 personen	€ 40.-
Zalm-vissalade	5-6 personen	€ 60.-
Zalm-vissalade	9-10 personen	€ 80.-
Huzarensalade	5-6 personen	€ 50.-
Huzarensalade	9-10 personen	€ 75.-
Gourmetschaal	5-6 personen	€ 45.-
Gourmetschaal	meerprijs p.p.	€ 9.95

Halkade 25 • IJmuiden • Tel. 06-22486641
E-mail: visspecialistdedolfijn@planet.nl

BEEKSMA banket

Nu in de aanbieding!

Rudolf Taartje

Romige pure chocolademousse, met een interieur van melk chocolademousse, overgoten met heerlijke ganache, op een crunchy bodem.
6/8 personen

€15,50

Santa's Hat

Luchtige cake, gevuld met botercréme en echte bakkersroom, met daarop perzik- en bitterkoekstukjes, afgemaakt met marsepein.
6/8 personen

€15,50

Aanbiedingen geldig van 19 t/m 24 december 2019

Velserduinplein 1 • IJmuiden • 0255-511 340

Beers & Komen Jewels

BETOVERENDE EINDEJAARS AKTIE

Spelregels:
De tweede aankoop van dezelfde of lagere prijs mag u dus (bijna) gratis meenemen. M.u.v. reparaties en bestellingen. Let op: deze aktie is iedere dag geldig t/m 31 dec 2019.

KERKWEG 48 HEEMSKERK • T. 0251 - 230 206
WWW.BEERSENKOMENJEWELS.NL

2e SIERAAD

BIJ ELKE AANSCHAF EEN 2e SIERAAD OF HORLOGE VOOR SLECHTS ÉÉN EURO!

TROUWRINGEN • GOUD • ZILVER • BRILJANT

Wij wensen u schitterende feestdagen en een stijlvol nieuwjaar

Lev SIERADEN

Kennemerlaan 114,
1972 ER IJmuiden
Tel 0255-757 254

28STE EDITIE

KERSTCIRCUS HAARLEM

BOEK NU UW TICKETS!

PRESENTEERT

INTO THE FUTURE

Tegen inlevering van deze advertentie aan de circuskassa in het Reinaldapark (vanaf 13 december)
€ 5,- korting per persoon
Niet geldig in combinatie met andere acties

VAN 20 DEC 2019 — HAARLEM REINALDAPARK — T/M 5 JAN 2020

KERSTCIRCUS-HAARLEM.NL

Bedroefd om de grote leegte die zij achterlaat, maar dankbaar voor de liefde en zorg waarmee zij ons omringde, delen wij mede dat van ons is heengegaan mijn lieve vrouw, onze moeder, schoonmoeder en oma

Christina Soddemann genaamd Keute - van der Weijden

Stien

* Amsterdam 14 november 1938

† Velserbroek 13 december 2019

Wil
Ben en Suwanna
Riny en Bart
Ellen
Anja en Victor
Bianca
Mark
Peter en Beata
Danique
Britt
David
Ton en Roxana
Tara
Dewi

Correspondentieadres:
Uitvaartcentrum Haarlem
T.a.v. Familie Soddemann genaamd Keute
Parklaan 36, 2011 KW Haarlem

De uitvaartmis wordt opgedragen op zaterdag 21 december om 11.00 uur in de St. Engelmunduskerk, Driehuizerkerkweg 113 te Driehuis.

Aansluitend zal de begrafenis plaatsvinden om 12.30 uur op de Algemene Begraafplaats Duinhof, Slingerduinlaan 4 te IJmuiden.

Na de begrafenis is er gelegenheid tot condoleren in de ontvangkamer van de begraafplaats.

Onze dank gaat uit naar de medewerkers van De Molenweid voor al hun goede en liefdevolle zorg.

Waar je ook bent, 'k zou het niet weten.
Niet in afstand of tijd te meten.
Maar ik heb je bij me, diep in mij,
daarom ben je zo dichtbij.

Toon Hermans

Diepbedroefd, maar intens dankbaar voor wie ze was en wat ze voor ons en vele anderen heeft betekend, is rustig ingeslapen onze lieve en unieke moeder, schoonmoeder, oma en omi

Johanna Beta Brader

Jannie

Winschoten 28 april 1928

Haarlem 10 december 2019

Jolande en Gert
Esther en Stefano, *Xavi*

Fred
Lianne †
Peggy en Wouter
Sabine en Jan, *Noëlle, Jantje*

Yvonne en Han
Xander en Lian, Liese, Tobias
Robbin en Sabine

Reitse Pieter †

Arjo en Elise
Jorrit
Bjarne
Emese

Reitse *in liefdevolle herinnering*

De begrafenis heeft inmiddels plaatsgevonden.

Correspondentieadres:
Zwanebloemplantsoen 34, 1991 HE Velserbroek

Corrie Verschoor-van der Wulp

18-12-2014

18-12-2019

Wat een gemis
WAF JOU
Ton

Bedroefd, maar dankbaar voor alles wat zij voor ons heeft betekend, is zij in haar vertrouwde omgeving omringd door haar kinderen overleden

Marie Luppens - de Groot

Rie

onze lieve moeder, schoonmoeder en oma

Amsterdam, 9 september 1928 *Santpoort, 11 december 2019*

Ellen en Jorge
Daniel en Anca
Roberto
Hans en Maria
Monica
Natalia
Peter en Carmen
Gisela
Ariadna
Ronald en Carmen

Correspondentieadres:
Antillenstraat 22
2071 VM Santpoort-Noord

De crematieplechtigheid heeft inmiddels plaatsgevonden.

Onze kanjer

24-1-1966 17-12-1992

Sébastian G.L. Fransens

Liefs x
Fam. Fransens
Kanaalstraat 206
1975 BJ IJmuiden

U staat er niet alleen voor
Uitvaart Zorgcentrum IJmuiden, afscheid nemen in een huiselijke sfeer, persoonlijke aandacht van onze ervaren en betrokken medewerkers. Voor meer informatie bieden wij u een vrijblijvend informatiegesprek, voor een afspraak kunt u ons bellen (0255) 511 190.
UZIJ Uitvaart Zorgcentrum IJmuiden
Directe hulp na overlijden:
(0255) 511 190
(dag en nacht bereikbaar)
Dokweg 39
1976 CA IJmuiden
info@uz-ijmuiden.nl

Uitvaartzorg
Jessica IJzer
Dag en nacht bereikbaar
023 - 5 272 272 / 06 - 83 595 938
Indien u wilt, kunt u uw wensen van tevoren met ons bespreken. Ongeacht uw verzekering, kunnen en mogen wij de uitvaart voor u regelen.
Hofstede Spanrenheuvel
Bloemendaalseweg 139
2061 CH Bloemendaal
www.uitvaartzorgijzer.nl
Voor een afscheid met liefde en respect

Uitvaartcentrum IJmuiden: Vertrouwd dichtbij
'Uw wensen vertaal ik in een waardevol afscheid.'
Uitvaartbegeleider Monique Pronk
Uitvaartverzorging IJmond
Partner van DELA
Waalstraat 101, 0251 - 25 20 94, www.ijmonduitvaart.nl

De kunst van afscheid nemen
Alice Loeters
persoonlijke uitvaartzorg
• Een hecht team van vrouwen
• Met jarenlange ervaring en warme betrokkenheid
• Binnen elk budget
www.aliceloeters.nl / 0255-517452 (dag en nacht bereikbaar)

'Wij helpen u graag bij een goed afscheid'
Ieder mens verdient een mooi afscheid. Daarom ondersteunen en inspireren wij u graag bij het organiseren van een persoonlijk afscheid van uw dierbare. U kunt ons bellen op: 088 927 3570.
Wilma Smit, Hanna Kuretjens, Marga Konst
Yarden Uitvaartzorg Kennemerland
Zijlweg 183
2015 BG Haarlem
www.yarden.nl
T 088 927 3570
Wilt u een overlijden melden?
Bel dan 0800 8192.
YARDEN

Team Patty Duijn
Begeleiding bij leven en afscheid
• Specialist in luisteren en vertalen van wensen
• Passie voor kwaliteit bij leven en afscheid
• Expert in gespreksvoering terminale situaties
• Begeleiding met oog voor detail en eigenheid
Vragen? Een overlijden melden? 06 300 93 482
info@pattyduijn.nl | www.pattyduijn.nl |

liefdevol & betrokken
SAMEN
INEKESMIT.NL
INEKE SMIT UITVAARTVERZORGING
06 54661799
DAG & NACHT BEREIKBAAR

Op landgoed Duin & Kruidberg:

Vrijwilligers krijgen high tea als bedankje

Santpoort - Tien vrijwilligers uit de gemeente Velsen hebben op zaterdag 7 december, de nationale vrijwilligersdag, genoten van een uitgebreide high tea op landgoed Duin & Kruidberg. Ze genoten volop van dit bijzondere cadeau, dat hen werd aangeboden als blijk van waardering voor het werk dat zij doen.
Het idee voor deze bijzondere high tea kwam van marketingcoördinator Amber Timmers. Bij het doornemen van de jaarkalender met bijzondere dagen stuitte ze op de nationale vrijwilligersdag. „Ik heb zelf veel respect voor mensen die tijd maken voor vrijwilligerswerk. Daarom heb ik Stichting Welzijn Velsen benaderd, omdat zij de spil zijn in het vrijwilligersnetwerk." Vanuit die organisatie werd direct medewerking verleend. Alle organisaties in de gemeente Velsen waar vrijwilligers actief zijn, werden aangeschreven. Zij konden vrijwilligers aanmelden voor een high tea en van die mogelijkheid werd dankbaar gebruik gemaakt. Enkele vrijwilligers werden in de aanloop naar deze dag in deze krant geportretteerd. Ook voor de andere aangemelde vrijwilligers was er natuurlijk op 7 december een plekje aan de feestelijk gedekte tafel. De geste van landgoed Duin & Kruidberg werd zeer gewaardeerd. (foto: aangeleverd)

Geslaagden 1e en 2e dan Judo bij ABC Kops

IJmuiden - Max van Raemdonck (17) en Marcel Krijvenaar (57) gaven zichzelf een mooi kerstcadeau. Afgelopen zaterdag slaagden zij in Beverwijk voor hun nieuwe zwarte band voor een jury van de Judo Bond Noord-Holland.
Max van Raemdonck is met zijn 6e begonnen met judo bij Jos Kops. Hij doorliep alle gekleurde banden en werd een trouwe leerling in zijn groep met judovrienden. Nu met zijn 17e en in het eindexamenjaar van het VWO, zag hij toch kans om intensiever met zijn maat Lucas Junge te trainen. Zijn 1e dan is de bekroning op zijn judo-carrière!
Marcel Krijvenaar is typisch een judoka die is beginnen te judoën toen zijn zoon al een tijdje op judo zat. Hij vond het spelletje ook leuk en begon te helpen organiseren, scheidsrechteren enz. Ook hij kwam een partner tegen, Marcel Hoogeboom, die ongeveer hetzelfde deed. Hoogeboom werd recentelijk al 3e dan en heeft nu zijn maatje een stapje hoger gebracht. Onder leiding van trainer Jesse Thörig een mooie prestatie! (foto: aangeleverd)

Start Kerstactie voor zwerfkatten

Verkiezing Dierenhulpverlener van het jaar: Marya Dekker tweede

IJmuiden - Onlangs mocht Marya Dekker, uit handen van stichting Dierenlot, de tweede prijs in ontvangst nemen bij de verkiezing van Dierenhulpverlener van het Jaar 2019. Deze prijs staat voor het vele werk dat Dekker doet voor kansloze katten. Al bijna twintig jaar is de Velsen-Noordse bezig met het castreren van verwilderde zwerfkatten, en met de opvang van onplaatsbare katten die nergens terecht kunnen omdat ze onzindelijk zijn, agressief of juist erg schuw.
In 2004 richtte Dekker de Stichting Zwerfkatten havengebied IJmuiden op, omdat er veel leed was onder de vele zwerfkatten in dit gebied. Alle zwervers werden gecastreerd, en de katten die meer zorg nodig hadden, konden terecht in de opvang in Velsen-Noord. In de afgelopen jaren heeft Dekker met haar team vrijwilligers honderden katten en kittens gered. Nog dagelijks worden 150 kansloze katten door de stichting verzorgd.

Stichting Zwerfkatten havengebied IJmuiden is een vrijwilligersorganisatie die afhankelijk is van donaties. Toch weet Dekker het hoofd boven water te houden. Geen sinecure, want met name de medische kosten zijn enorm. Iedere nieuwe zwerfkat kost direct al 160 euro. Maar ook de dagelijkse verzorging kost veel geld en de opvang en de schuilhokken in de haven hebben geregeld onderhoud nodig.

Kerstactie
Daarom houdt de organisatie een 50% actie; tussen 15 december en 15 januari wordt iedere donatie met de helft verhoogd door een aantal sponsors. Dus van een gift van 20 euro wordt 30 euro gemaakt en 100 euro wordt ineens 150 euro!
De enige voorwaarde is dat bij de donatie staat vermeld dat het om de 50% of Kerstactie gaat. Helpt u mee? Uw bijdrage is meer dan welkom op Iban NL85INGB0004761772 ten name van Sichting. Zwerfkatten IJmuiden onder vermelding van Kerstactie of 50%. (foto's: aangeleverd)

Dart-toernooi bij Full Speed

Velsen-Zuid - Komende zaterdag organiseert Full Speed een open toernooi. Men speelt dan het speltype 501. En het is een toernooi voor de gezelligheid. Voor de eerste, tweede en derde plaats ligt wel een prijsje klaar. Inschrijving is vanaf 19.30 uur en de organisatoren willen om ongeveer 20.00 uur beginnen. Kosten voor de inschrijving voor niet leden 2,50.
Het clubhuis van Full Speed is te vinden aan de Tolsduineraan in Velsen Zuid. Als u bij de kantine van de voetbalvereniging het pad ingaat ziet een daar een ons verenigingsgebouw. Er zijn 5 goed uitgeruste dartbanen met goede verlichting.
Bij Full Speed wordt iedere woensdagavond gedart. Het seizoen bij de dartvereniging Fullspeed is bijna halverwege en er begint een duidelijke scheiding plaats te vinden in de onderlinge competitie. Er is al zes keer een 180 er gegooid en een finish boven de 100 ook al meerdere malen.

Klootschieters trotseren weer en wind

Velsen-Zuid - Het ging zaterdag behoorlijk te keer in Spaarnwoude. De wind gierde door de bomen en de paden waren bezaaid met kleine en grote takken, die van de bomen waren gerukt. Maar met in het achterhoofd het clublied van de klootschieters van Full Speed, waarbij verwezen wordt naar het spelen "bij storm en bij regen", traden de spelers onbevreesd de elementen tegemoet. Afgezien van de omstandigheden verliep het klootschieten geheel volgens plan, behalve dan, dat tijdens het opvissen van een kloot de klotentrekker afbrak, waardoor er wat moest worden geïmproviseerd. En ook op open stukken ging de wind zomaar met een kloot aan de haal, waardoor soms een wonderlijke baan werd afgelegd. Op de foto was Lia haar kloot zelfs even kwijt.
De uitslag voor het afleggen van het Koeienparcours was tenslotte 73 schoten voor Lia, Ina, Nico en Raymond. De ploeg van Ineke, Joke, Willem, Dries en invaller Mike deed er 83 schoten over. Na een heerlijke ochtend uitwaaien werd er een bres geslagen in de voorraad snacks in het clubhuis.
Ga voor meer informatie over het klootschieten naar www.fullspeedsport.club of bel 06-24973470. (Nico Prins, foto: aangeleverd)

Kerstvakantie in het Zee- en Havenmuseum

IJmuiden - Het Zee- en Havenmuseum is in de kerstvakantie van 21 december tot en met 5 januari veel middagen extra open. Dit is de laatste kans om de exposities 'Wederopbouw Velsen' en de jubileumexpositie 'Museumschatten' te bezoeken. Beide exposities lopen tot en met 5 januari.
Ter afsluiting van het jubileumjaar geeft Conny Braam een lezing met als thema 'Hoe rauw is IJmuiden'. De lezing van zondag 29 december is helemaal vol. Daarom houdt Conny een tweede extra ingelaste lezing op zondag 5 januari 2020, aanvang 14.00 uur. De kosten voor deze middag bedragen € 7,50, inclusief toegang museum (museumkaart en vrijkaarten zijn niet geldig voor de lezing). Inschrijven via de website wordt aanbevolen, want vol is vol.

Zaterdag 28 december is het motorendraaimiddag. Altijd een bijzondere activiteit. Beleef met kinderen van peuter tot puber een leuke middag met een van de vier speurtochten. Of speel met 12 jaar en ouder het uitdagende Escapespel en probeer de code te kraken van de oude scheepskist. Speciale aanbieding: De entree bij het Escapespel voor jeugd van 12 tot en met 18 jaar is € 3,50 p.p. Het Escapespel kost € 5,00 per groep na entree en kan met maximaal 4 personen worden gespeeld.
Tot en met 31 december maken alle bezoekers kans op prachtige prijzen, waaronder een museumarrangement voor 15 personen. Kortom genoeg redenen om deze vakantie het museum (weer) eens te bezoeken. De Museumkaart is geldig. De beide kerstdagen, nieuwjaarsdag en op maandag is het museum gesloten.
Zie voor alle informatie www.zeehavenmuseum.nl. Adres: Havenkade 55, IJmuiden. (foto: aangeleverd)

Heerlijke shawarmabollen tijdens de jaarwisseling

Velserbroek - Ons land is rijk aan tradities. Het eten van oliebollen rond de jaarwisseling behoort daar ook toe. Maar de shawarmabollen die Jos en Annelies Verwer dit jaar voor het derde jaar op rij aanbieden, zijn een wel heel bijzondere traktatie. Ze worden tussen Kerst en oudejaarsdag op bestelling gebakken.

Het broodje shawarma is een oosterse lekkernij, die in Nederland de harten van velen heeft veroverd. Jos en Annelies besloten twee jaar geleden om dit van oorsprong Turkse gerecht te combineren met de authentieke Hollandse oliebol. Het werd een enorm succes, de shawarmabol viel letterlijk en figuurlijk goed in de smaak. Dus wordt deze maand voor het derde jaar op rij vers oliebollendeeg rijkelijk gevuld met shawarmavlees. Deze traktatie, uniek in Noord-Holland, wordt verkocht voor slechts 1,50 euro per stuk (4 voor 5 euro en 10 voor 10 euro) en kan thuis in de oven (2 minuten) of magnetron (1 minuut) worden opgewarmd.

Deze shawarmabollen lenen zich er ook perfect voor om in te vriezen, zodat je er een paar kunt bewaren voor later. Kom tussen Kerst en oudejaarsdag langs bij foodtruck Dinges Grill aan de Zadelmakerstraat te Velserbroek of bel 023 5377224 voor het plaatsen van een bestelling. De foodtruck sluit op 31 december om 12.00 uur. Jos en Annelies: „Wij wensen iedereen een smakelijke bol toe en natuurlijk hele fijne feestdagen en een goed en gezond 2020." (foto: aangeleverd)

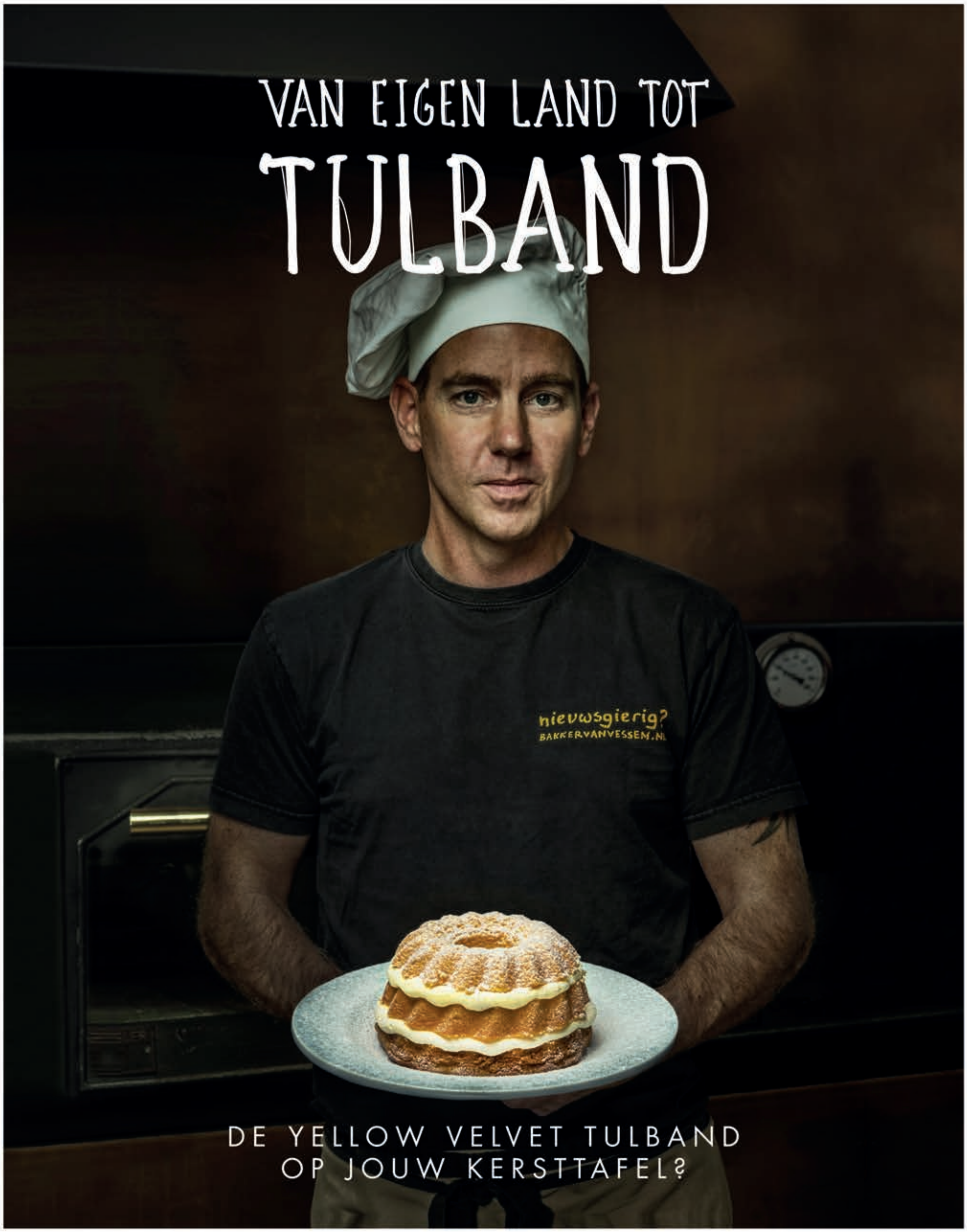

Yellow velvet tulband van bakker Wesley, die wij kleuren met pompoensap uit eigen tuin.
Gevuld met luchtige, frisse, kwarkvulling met passievrucht en mango. Voor een lekker prijsje....
Kom naar de winkel of BESTEL op **jouwbrood.nl** en ontvang **10% korting**.

KORTINGSCODE

JOUWBROOD

BAKKER VanVessem

Rabobank Curling Event voor ondernemers groot succes!

IJmond - Als hoofdsponsor van de Rabobank Schaatsbaan organiseerde Rabobank IJmond dit jaar het eerste Open Beverwijkse Curling Kampioenschap. Ruim 100 lokale ondernemers uit de IJmond namen - na een stamppotbuffet van Brafoer - deel aan deze sportieve netwerkbijeenkomst op de schaatsbaan op het Stationsplein in Beverwijk. De hoofdprijs ging naar Patina Dakdenkers, gevolgd door De Hooge Waerder Accountants en Deijle en Veldt Accountants Adviseurs. De troostprijs werd uitgereikt aan Daan Installatietechniek. Op naar een mooie nieuwe traditie voor het MKB! (foto: Reinder Weidijk)

Kidsdagen in de kerstvakantie bij SnowWorld Amsterdam

Velsen-Zuid - SnowWorld Amsterdam (voorheen SnowPlanet Spaarnwoude) organiseert in de kerstvakantie Kidsdagen voor kinderen van 5 tot en met 12 jaar. Deze Kidsdagen zijn geheel verzorgde dagen in de sneeuw van 8.30 tot 16.00 uur.

Net zoals vorig jaar worden deze Kidsdagen georganiseerd met als doel een heerlijke dag in de sneeuw te beleven, waarbij plezier voorop staat. Skiën, snowboarden (snowboardles mogelijk vanaf 8 jaar), spelletjes en heel veel fun. Daar staan deze dagen voor. Er wordt elke dag een geheel verzorgde dag georganiseerd gedurende de hele kerstvakantie (van 21 december tot 5 januari) en in totaal doen er jaarlijks ongeveer 700 kinderen aan mee. De leukste leraren en leraressen staan zoals bij elke Kidsdag die wij als SnowWorld organiseren klaar om de kinderen te vermaken en te zorgen voor een super vette dag.
Opgeven voor deze superleuke dagen kan nog via www.snowworld.com/kidsdag. De Kidsdagen zijn inclusief pistetoegang, ski- en snowboardles, materiaalhuur en een lekkere lunch met onbeperkt limonade. (foto: aangeleverd)

Buurtbemiddeling Velsen ontvangt 1.000 euro van Rabobank IJmond

Velsen - Stichting Welzijn Velsen (SWV) heeft afgelopen week een cheque van 1.000 euro voor haar dienst Buurtbemiddeling Velsen in ontvangst mogen nemen. Het bedrag is beschikbaar gesteld door de ledenraad van Rabobank IJmond. Coördinator Martine Heeremans nam samen met een aantal buurtbemiddelaars en Steven Kik, manager agogische diensten bij SWV, de cheque in ontvangst op de vestiging aan het Plein 1945 in IJmuiden.

De cheque werd uitgereikt door Marieke Steenhoek, die namens Rabobank IJmond vol enthousiasme sprak over Buurtbemiddeling Velsen. Zij benadrukte de noodzaak van het werk dat de buurtbemiddelaars belangeloos doen voor haar medeburgers. Dit sluit aan op het doel van de Rabobank om een deel van haar inkomsten terug te geven aan de gemeenschap. Martine Heeremans was zeer verrast en blij met de gift. Het bedrag zal worden ingezet voor extra bijscholing van het team bemiddelaars.

Buurtbemiddeling Velsen
Buurtbemiddeling Velsen is er voor alle inwoners van Velsen die een (dreigend) conflict met hun buren hebben en hier graag iets aan willen doen. Buurtbemiddeling is bereikbaar op telefoonnummer 0255-548570 of via e-mail info@buurtbemiddelingvelsen.nl.
Buurtbemiddeling Velsen bestaat uit een groep van 20 getrainde vrijwilligers, die ondersteuning biedt aan alle inwoners van de gemeente bij het oplossen van conflicten tussen buren. Buurtbemiddeling Velsen is onderdeel van Stichting Welzijn Velsen en wordt gefinancierd door de gemeente Velsen en drie woningbouwverenigingen: Stichting Woningbedrijf Velsen, Brederode Wonen en Velison Wonen. (foto: aangeleverd)

Demonstratie Ice Carving op 23 december

Fish & Seafood Waasdorp in winter-/kerstsfeer

IJmuiden - De komende feestdagen worden weer vis- & zeevruchtendagen bij Fish & Seafood Waasdorp in de haven van IJmuiden. Een ruime keuze aan dagverse vis uit alle wereldzeeën, uitgestald op ijs om van te watertanden. Om helemaal het winterse gevoel te krijgen, zal Nederlands Kampioen Ice Carving Sander Hurkens op maandag 23 december vanaf 11.00 uur live zijn Ice Carving talent tonen.

Waasdorp heeft voor de feestdagen heel wat lekkers in petto. Kwaliteitsvis voor het zelf bereiden van sushi of sashimi wordt voor elke klant vers gesneden. En wat te denken van vitrines vol visspecialiteiten, zoals gerookte vis, garnalen, gamba's, schelpjes, oesters van topkwaliteit, kortom alles voor een Fruit de Mer plateau! Maar ook overheerlijke visbouillon, kreeftensoep, vissoep, bisque, salades, diverse vis-tapas, het is er allemaal. Nog op zoek naar een lekker en gezond kerstgeschenk? Cadeautip: gerookte zalmzijde met een fles Sauvignon wijn samen voor 24,99 euro.

Op zaterdag 21 en zondag 22 december zal de visroker live zalm roken in de rookkast en vlamrokerij. Op ambachtelijke wijze gerookte 'flamed salmon' is een ware delicatesse die beslist geproefd moet worden. Ice Carver Sander Hurkens zal op maandag 23 december vanaf 11.00 uur aanwezig zijn. Hij gaat vier prachtige sculpturen maken waarin hij de thema's 'kerst' en 'vis' zal verwerken. Het publiek kan hier gratis van meegenieten!

Bewust duurzaam genieten tijdens de feestdagen? Waasdorp is MSC-gecertificeerd voor wildgevangen vis en ASC- en Bio-gecertificeerd voor gekweekte vis. Om MSC te promoten wordt een spaarkaart uitgegeven, waarop bij elke besteding van 10 euro een stempel wordt gezet. Een volle spaarkaart geeft recht op een gratis MSC-visbox. Een andere extra service binnen de regio is de bezorging aan huis of bedrijf. Alles voor gezellige en zorgeloze feestdagen.

Speciale wensen voor het kerstdiner? Bel of mail even en reserveer de lekkerste visspecialiteiten. Kijk op www.waasdorp.nl voor uitgebreide informatie. Alle vis wordt gratis vacuüm verpakt om de kwaliteit en houdbaarheid te garanderen. De levende kreeft en krab uit de leefbakken wordt op verzoek gratis afgekookt en/of gehalveerd. Vergeet ook niet de rijkelijk gevulde vissalades en hors-d'oeuvres; een ware traktatie tijdens de feestdagen. Makkelijk en overheerlijk! Waasdorp is extra geopend op 2e kerstdag. Het team van Waasdorp wenst iedereen een hele fijne en gezellige Feestdagen! (foto: aangeleverd)

Edwin Hiense 'Leraar van Verdienste'

Santpoort - Op zondag 15 december heeft het bestuur van de Santpoortse Sportvereniging Dschen Dui, onder toeziend oog van Bram Diepstraten, wethouder Sportzaken in Velsen, een oorkonde uitgereikt aan Edwin Hiense (85). De vereniging kende wel mogelijkheden om een lid te waarderen, maar niet om dit te doen voor een leraar. Speciaal hiervoor heeft het bestuur de mogelijkheid gecreëerd om een leraar in het zonnetje te zetten. Edwin is benoemd tot de eerste 'Leraar van Verdienste' van Dschen Dui.
Edwin, al meer dan 50 jaar actief in de vechtkunsten, heeft de oorkonde ontvangen vanwege zijn tomeloze inzet voor de disciplines Judo en Jiu Jitsu, maar met name omdat hij vanaf vorig jaar tot in oktober dit jaar op zeer hoge leeftijd de vereniging enorm heeft geholpen met het begeleiden van haar jeugdige judogroep. Dankzij hem is judo bij Dschen Dui blijven bestaan en groeit de groep steeds verder uit. Edwin, geboren te Surabaja Indonesië, pas in 1967 begonnen met Judo, en daarna pas geïnteresseerd geraakt door Jiu Jitsu op de alom bekende Sportschool van Jos Plenckers, kreeg zaterdag, naast zijn 3de dan Judo, ook zijn 7de dan Jiu Jitsu uitgereikt door Mario den Edel van de EBO Academy International. Naast de wethouder, bestuur, docenten en vele leden waren er ook belangstellenden van andere verenigingen zoals het bestuur van de Judovereniging Sotai Renshyu uit Leimuiden waar Edwin vaak langs is geweest als scheidsrechter op toernooien, welke allen hopen dat Edwin nog lang bij Dschen Dui blijft. Informatie: www.dschendui.nl – Karate – Krav Maga – Pencak Silat - Jiu Jitsu – Judo -Tai Chi – Kiaido - Yoga.

Van links naar rechts Sensei Edwin Hiense, wethouder Bram Diepstraten en voorzitter George Smits (foto: Dinie Baars)

Eerste jonge zeehond voor RTZ-Velsen

IJmuiden/Zandvoort - Op vrijdagochtend 13 december kreeg het Reddingsteam Zeedieren Velsen (RTZ) een melding van een aangespoelde jonge zeehond in Zandvoort.
Het steunpunt van RTZ-Velsen in Zandvoort is hierop afgegaan; en toen bleek het om een jonge pup te gaan van ongeveer 4 weken oud, deze lag onder een terrastafel van het strandpaviljoen de Haven van Zandvoort. De vrijwilligers van Zandvoort namen de pup mee naar IJmuiden en het zeehondje werd vervolgens naar de noodopvang van RTZ Velsen gebracht. Daar kreeg de jonge zeehond medicatie toegediend en werd onderzocht; hierna werd deze met de zeehondenambulance naar de opvang in Stellendam gebracht, en bleek het om een vrouwtje te gaan met een gewicht van 14 kilo.Gezien de weersomstandigheden kunnen we nog meer 'gestrande' zeehonden verwachten. (foto: aangeleverd)

DE KALKOEN KRAKER

+/- 3 kg kalkoen
t.h.t 31 januari 2020

U kunt dit bestellen bij
Bart Vlaanderen op
06-17009604 of
Patricia op 06-17049131, gaarne
tussen 12:00 en 21:00 uur.

Per stuk **€30,00**
2x stuks **€50,00**

Gratis thuisbezorgd op dinsdag
24 december. Alleen in de gemeente Velsen.

TIJDELIJKE RUIMTES BESCHIKBAAR VANAF 1 FEBRUARI 2020

Centraal gelegen in Santpoort-Noord bieden wij diverse kantoorruimtes aan en 3 garageboxen. Bent u op zoek naar een tijdelijke werk- of opslagruimte? Neem dan contact op met Wagenhof Vastgoedbeheer: 023 760 1200.

Deze ruimtes zijn ideaal voor de startende ondernemer, zzp'er, freelancer, kunstenaar of zakelijke creatieveling. Bereikbaarheid is uitstekend, er geldt vrij parkeren voor de deur en station Santpoort-Noord ligt op 10 minuten loopafstand.

Prijs: vanaf € 150,- p.m. (inclusief internet). **Meer informatie? Kijk op wagenhof.nl**

UW FOLDER VERSPREIDEN MET HET BEST GELEZEN HUIS-AAN-HUIS BLAD?

U bent bij ons aan het juiste huis-aan-huis adres!

Nieuw is de mogelijkheid van een advertentie-koppeling. Tegen een speciaal tarief kunt u in één van onze huis-aan-huis bladen een advertentie plaatsen die verwijst naar uw folder.

Hiermee heeft u een nóg groter bereik voor uw product of bedrijf!

Wij helpen u graag met de juiste keuze van uw mediacampagne.

0251-674433

WWW.VERSPREIDNET.NL INFO@VERSPREIDNET.NL

KWALITEITS HUIS AAN HUIS VERSPREIDING

VERSPREIDNET

Overzetten oude inschrijving naar mijnwoonservice kan tot 1 februari 2020

Vanaf november 2018 is er in de regio IJmond/Zuid-Kennemerland één woonruimteverdelingssysteem: **mijnwoonservice.nl**. Hierdoor kunnen woningzoekenden in een veel groter gebied zoeken naar een woning. In november 2018 hebben alle woningzoekenden die waren ingeschreven bij WonenInVelsen of via het optiesysteem bij Pré Wonen Beverwijk hierover persoonlijk bericht ontvangen.

Iedere geregistreerde woningzoekende die was ingeschreven bij WonenInVelsen of via het optiesysteem bij Pré Wonen Beverwijk kon sinds november 2018 de oude inschrijving over laten zetten naar www.mijnwoonservice.nl. **Deze mogelijkheid stopt per 1 februari 2020**. Had u een inschrijving als woningzoekende bij WonenInVelsen of via het optiesysteem bij Pré Wonen Beverwijk en heeft u deze nog niet over laten zetten naar www.mijnwoonservice.nl? Doe dit dan zo spoedig mogelijk, dan behoudt u uw oude inschrijfduur! Tot **1 februari 2020** kunt u dit nog doen, hierna komen alle oude inschrijvingen definitief te vervallen.

Heeft u uw inschrijving al eerder over laten zetten dan hoeft u niets te doen.
U krijgt jaarlijks bericht om uw inschrijving bij mijnwoonservice.nl te verlengen.

PRE wonen

Vragen?
Neemt u dan contact op met **www.mijnwoonservice.nl**
of neem telefonisch contact op met nummer 0900-0400800.
Wij helpen u graag verder.

WONENINVELSEN

Fijne feestdagen!

Autodemontage
M.J. Rutte & zn.

Wij wensen u prettige feestdagen
en een gelukkig 2020

Hofgeesterweg 7, 1991 AC Velserbroek Tel: 023 - 537 79 95
www.autodemontagerutte.nl

'19

Het beste en veiligste vuurwerk

DEvuurwerkwinkel.nl

BESTEL NU ONLINE

DRGN VUURWERKBON.NL vuurwerkCheck BPN

BESTEL ONLINE EN ONTVANG GRATIS VUURWERK!

GRATIS VUURWERK!

• **LET OP!** (Voorverkoop)aanbiedingen tellen **NIET** mee voor gratis vuurwerk en zijn alleen geldig tijdens de voorverkoop. Geldig tot 28 dec. **OP=OP!**

GRATIS NIEUW! — Tribal fontein T.w.v. 9,99 bij aankoop van € 35,- tot € 60,-* art. 3368

GRATIS — Sparks 15 shots T.w.v. 18,99 bij aankoop van € 60,- tot € 90,-* art. 3334

GRATIS — Triad 3x 12 shots T.w.v. 42,99 bij aankoop van € 90,- tot € 175,-* art. 8765

GRATIS — Rodeo 25 shots T.w.v. 59,99 bij aankoop van € 175,- tot € 275,-* art. 3354

GRATIS — Strike 50 shots cakebox T.w.v. 89,99 bij aankoop van € 275,- tot € 500,-* art. 3312

GRATIS NIEUW! — Gate 100 shots cakebox T.w.v. 149,99 bij aankoop van € 500,- tot € 750,-* art. 3313

BEKIJK SNÉL DE SCHERPE AANBIEDINGEN IN DEZE FOLDER OF OP INTERNET:

RON STALS

Lange Nieuwstraat 775 - 1971 GG IJMUIDEN

Tel: 0255 - 51 54 07 - www.ronstals.nl

LOSSE VERKOOP: 28 DEC. 08.30 - 21.00 | 30 DEC. 08.30 - 21.00 | 31 DEC. 08.30 - 18.00

ZONDAG 29 DEC. KIJK- EN BESTELDAG 12.00 - 17.00

SHOP ONLINE ontvang EXTRA VOORDEEL! BESTEL ONLINE VÓÓR 25 DEC

VOORVERKOOPAANBIEDINGEN VOORVERKOOPAANBIEDINGEN

1 Mega Celebration XXXL
Extreem grote Chinese rol met een roodbrandend lont. Deze rol heeft een lengte van +/- 13 meter. Met snoeiharde knallen voor de hele buurt!
art. 1078
~~89,99~~ **44,95**

LONT BRANDT KNALROOD! +/- 13,5 METER LANG + HART!

60 STUKS! — **3 Silver Thunder** 60 st. art. 1000 ~~1,99~~ **1,25**

72 STUKS! — **4 Kanonslag** 72 st. art. 1002 ~~1,99~~ **0,99**

30 STUKS! CAT. 1! — **5 Grondbloemen** 30 st. art. 1403 ~~2,99~~ **1,25**

LONT BRANDT KNALROOD! +/- 5 METER LANG + HART!

2 Mega Celebration XXL
Grote Chinese rol met een roodbrandend lont, hierdoor heeft deze rol naast snoeiharde knallen ook een zeer speciale aanblik tijdens het opbranden!
art. 1077
~~44,99~~ **34,95**

200 SHOTS! — **6 Saturn Missile** 200 shots. art. 1552 ~~12,99~~ **6,95**

24 STUKS! — **7 Sterling Thundershot** 24 st. art. 1507 ~~15,99~~ **7,95**

8 Jumping Jacks 18 st. art. 1410 ~~2,75~~ **1,75**

VOORVERKOOPAANBIEDINGEN VOORVERKOOPAANBIEDINGEN

Fijne feestdagen!

**Velsen is een bijzondere gemeente met bijzondere mensen. Wij zijn dankbaar voor het samenspel door uw betrokkenheid met elkaar en de gemeente.
De Raad van Velsen wenst u fijne feestdagen en veel geluk en gezondheid in 2020.**

Namens ons hele team wensen wij u fijne feestdagen en een goed draaiend
2020

Kok
Fietsen
in IJmuiden

- SANTOS - RONDO -
VELO DE VILE - CUBE
- QWIC - TREK -

Kok fietsen in IJmuiden
Kennemerlaan 61
1972 EH IJmuiden
0255 523378

Bannink
accountants en belastingadviseurs

Kraaij
Tuinonderhoud

Wenst u fijne feestdagen!

www.kraaijtuinonderhoud.nl
info@kraaijtuinonderhoud.nl

CIGO
da's mooi meegenomen

Cigo Havana House wenst u een goed en gezond 2020

Graag tot ziens in de Kennemerlaan 49, IJmuiden!

Laura, Margo en Ineke

Kan ik in **2020** nog bij de fysiotherapeut terecht??

Natuurlijk kan dat maar dat is wel afhankelijk van hoe en waar u verzekerd bent. Er zijn 2 mogelijkheden: u sluit een aanvullende verzekering af OF u betaalt de behandelingen zelf en spaart daarmee de maandelijkse premie uit. In dat laatste geval is het wijs om over wat spaargeld te beschikken.

De 2 mogelijkheden

U sluit een aanvullende verzekering af

Natura verzekering

volledige vergoeding van het verzekerde aantal behandelingen als uw fysiotherapeut een contract heeft; een percentage wordt vergoed als uw fysiotherapeut geen contract heeft

U betaalt de behandelingen zelf

Restitutiepolis

vrije zorgkeuze

beperkt aantal verzekeraars

bij de meeste verzekeringen volledige vergoeding fysiotherapie

In veel gevallen loont het om van verzekeraar te veranderen. Uw fysiotherapeut kan er meer over vertellen en u helpen om zelf een goede keuze te maken. Aarzel daarom niet om contact op te nemen met uw fysiotherapeut.

Dit zijn de beste polissen als je 9, meer dan 25 of meer dan 30 behandelingen fysiotherapie nodig hebt. Als je zelf wil kunnen kiezen naar welke fysiotherapeut je gaat. En als je niet wilt dat de zorgverzekeraar je eerst wil keuren of allerlei medische vragen gaat stellen.

Verzekeraar	BV	AV	Premie (BV en AV samen)	Max. aantal behandelingen
UMC Zorgverzekering	Basisverzekering	ExtraZorg 3	€ 161,11	32
Menzis	Basis Vrij	ExtraVerzorgd 3	€ 174,95	32
Nationale Nederlanden	Basis	Comfort	€ 195,13	36
IZA	Eigen Keuze	ExtraZorg 3	€ 224,74	42
Nationale Nederlanden	Zorgverzekering	Compleet	€ 154,13	27
DSW	Basisverzekering	AV Top	€ 156,50	27
InTwente	Basisverzekering	AV Top	€ 156,50	27
OHRA	Basisverzekering	Sterk	€ 123,85	9
DSW	Basisverzekering	AV Compact	€ 125,75	9
InTwente	Basisverzekering	AV Compact	€ 125,75	9

Al deze polissen zijn direct toegankelijk, er is geen medische selectie.

Let op! Een basisverzekering is in Nederland verplicht. Een aanvullende verzekering niet. Overleg goed met je fysiotherapeut of en hoeveel behandelingen je denkt nodig te hebben. Want hoe meer behandelingen je wilt verzekeren, hoe hoger de premie van deze aanvullende verzekering is.

Als je van verzekering wilt veranderen dan moet je je oude verzekering vóór 31 december 2019 stopzetten. Vóór 31 januari 2020 moet je een nieuwe verzekering hebben afgesloten. Bij de basisverzekering heb je een verplicht eigen risico van 385 euro (2020).

Er zijn goedkopere aanvullende verzekeringen die ook het aantal behandelingen vergoeden zoals op deze poster getoond. Maar bij die verzekeringen kun je niet zelf kiezen naar welke fysiotherapeut je wilt gaan en loop je de kans dat de zorgverzekeraar je eerst medisch wil keuren voordat hij je accepteert.

Bron: Zorgverzekeringwijzer.nl d.d. 20-11-2019

IJmuiden

Fysio Zeeweg	0255-511668
Fysio Maas	0255-532211
Fysio Smit	0255-520934
Fysio Kennemerlaan	0255-533321
Fysio de Wit	0255-516555

Velsen-Zuid

Careworx	0255-510710
Fysio Velsen-Zuid	0255-513621

Driehuis

Fysio Driehuis	0255-516367
Lindstrom & Koelman	0255-531781
Fysio Bart van Laar	0255-523624
Gerard Schutte	0255-511194
Fysio-Bewust	06-44778809

Velserbroek

Fysiomove	023-2302173

Santpoort Noord/Zuid

Fysio SZ	023-5377707
Fysio Santpoort	023-5490535
Fysio Daan Rolf	023-5392980

Fijne feestdagen!

AUTO CREW
Onderdeel van de Bosch groep

AUTOBEDRIJF SCHWEITZER
sterk in elk merk

Onderhoud - Reparatie - Verkoop
VAN ALLE MERKEN AUTO'S

wenst u veel autoplezier voor 2020

Wij willen u ook volgend jaar graag weer van dienst zijn voor onderhoud, APK en reparaties van uw auto.

's Gravenlust 37b, 1981 AE Velsen-Zuid
0255 - 527 222
www.autobedrijfschweitzer.nl

BOSCH
AutoCrew

---

patronaat

WENST IEDEREEN EEN MUZIKAAL KERST & NIEUW!

BINNENKORT IN PATRONAAT HAARLEM:
27-12 OSCAR BENTON + JOHN THE REVELATOR | 17-01 2000 MOTELS (Frank Zappa Tribute) | 7-2 THE MAINE | 22-2 DOTAN | 26-2 THE BOOTLEG BEATLES | 27-2 NEW COOL COLLECTIVE | 7-3 KRAAK & SMAAK | 14-3 2GENERATIONS 2020 | 27-3 ROXEANNE HAZES | 3-4 MICHELLE DAVID | 9-4 TARJA (v/h Nightwish) | 9-4 BRUUTI | 18-4 CLANNAD (Afscheidstour) | 18-4 ROOSBEEF | 28-5 DOOL | 16-6 FU MANCHU

LETTEROP IJMUIDEN REKLAME
LETTEROP.COM
autoreclame, reclameborden en meer....

Wij zijn gesloten van 20 december 2019 t/m 6 januari 2020
vanaf 6 januari 2020 staat ons team weer voor U klaar.

MUZIEKVERENIGING
"IJMUIDER HARMONIE"

Wij wensen iedereen hele fijne feestdagen
en een gezond en muzikaal

2020

Muziekvereniging IJmuider Harmonie

VAN OFWEGEN
poelier

Een wild kerstfeest en een kiplekker 2020!

Specialist in kip, wild & gevogelte

Hoofdstraat 211, 2071 EJ Santpoort-Noord
Tel 023-5393557

Koi Centrum IJmond

Wenst iedereen hele fijne feestdagen en een goed en gezond 2020

Guldenwagenplantsoen 273-275, Velsen Noord, 06-12 84 31 77
koicentrumijmond@hotmail.com www.koicentrumijmond.nl

VERZEKERINGEN
PAAP
FINANCIERINGEN

Wij zijn gesloten v.a. 24-12-2019 12.00 uur t/m 1-1-2020.

Paap Verzekeringen en Financieringen
Lange Nieuwstraat 10
IJmuiden
Tel. 0255-516306
info@paap.nl

XANADU
Marktplein 56
IJmuiden
Tel. 0255-537590

Wij wensen iedereen een schitterend en gezond
2020
en zien u graag weer in het nieuwe jaar!

Vanaf donderdag 2 januari t/m maandag 6 januari zijn wij gesloten. Dinsdag 7 januari zijn wij weer geopend.

Kraaij
Ongediertebestrijding

Wenst u fijne feestdagen!

www.kraaijtuinonderhoud.nl
info@kraaijtuinonderhoud.nl

CENTRUM IJMUIDEN

Kom gewoon eens langs!

ZA 21 DEC | 12.00 - 16.00 UUR

Kerst in Centrum IJmuiden

Kom in de kerstsfeer en ga van plein tot plein met onze speciale kersttrein! Kerstdames delen warme chocomel, glühwein en kerstwensen uit.

ZO 22 DEC | 12.00 - 17.00 UUR

Extra Kerst Koopzondag

Een extra koopzondag voor de laatste kerstinkopen. Kom langs voor de mooiste aanbiedingen en speciale kerstcadeaus!

DUDOKPLEIN · PLEIN 1945 · LANGE NIEUW · VELSERHOF · MARKTPLEIN

elka vis

Haring & Visgroothandel

Luxe visschotel voor de feestdagen

Genoeg voor 8 tot 12 personen!

Als vanouds kunt u bij ***Elka*** Vis speciaal voor de feestdagen heerlijke visproducten naar keuze bestellen ***om thuis uw eigen visschotel klaar te maken***. Geheel naar eigen creatie, smaak en voorkeur!

(Alle producten zijn ook los verkrijgbaar)

Hollandse Garnalen	200 gram
Gerookte Palingfilet	200 gram
Gerookte Zalmfilet	200 gram
Krabsticks	200 gram
Gerookte Forelfilet	100 gram
Ger. Spekbokkingfilet	100 gram
Gerookte Sprotfilet	125 gram
Pepermakreel	+/- 150 gram
Maatjes Haring	5 stuks
Zalmsalade	1000 gram
Sardientjes	1 blikje
Rivierkreeftvlees	125 gram
Staart Garnalen	150 gram
Zalmpaté	125 gram

€ 67,50

**Inclusief doos en cateringschaal!*

VERSE VIS VAN EIGEN KOTTER!!!!

HIER KUNT U PINNEN

Tevens verkrijgbaar voor op toast of ter variatie, ambachtelijke salades:
Garnalensalade, Huzarensalade, Krabsalade, Tonijnsalade, Pure zalmsalade

Het hele jaar door verkrijgbaar:
dagvers handgesneden haring
5 stuks voor maar € 6,00 !!

Pinnen. Veilig en gemakkelijk.

2e Havenstraat 9 IJmuiden – Tel. 0255-514537

KIDSDAGEN IN DE KERSTVAKANTIE

DE HELE DAG PLEZIER IN DE SNEEUW

- Een geheel verzorgde dag voor kids van 5 tot 12 jaar
- Dagelijks van 08.30 tot 16.00 uur, inclusief lunch
- Ski- of snowboardles
- Inclusief materiaal
- Pistetoegang

€ 74,50 P.P. / VANAF

SNOWWORLD.COM/KIDSDAG

SNOWWORLD AMSTERDAM

Heuvelweg 6-8 / 1981 LV Velsen-Zuid / 0255 - 545 848 / www.snowworld.com

TELSTAR ☆ NIEUWS

Volgende thuiswedstrijd: zondag 22 december 14.30 uur Telstar - Jong AZ

Wrange nasmaak na prima resultaat

Velsen - Een 2-2 op de Vijverberg met een wrange nasmaak. Het is de realiteit van de Witte Leeuwen op dit moment. Telstar kwam tweemaal op voorsprong maar zag de Superboeren zich terug in de wedstrijd knokken. Zowel De Graafschap als de Witte Leeuwen wisten in de toegevoegde tijd het net te vinden. 2-2, een punt maar wel een nasmaak na de late gelijkmaker.

Beide teams leken de eerste minuten de kat wat uit de boom te kijken. De Superboeren merkten echter al snel genoeg aan de reactie van het publiek dat er wat verwacht werd. De blik werd op het doel van van der Maaten gericht en het was dan ook de Graafschap wat dicht bij het eerste doelpunt was. Telstar liet zich achterin makkelijk passeren in de persoon van Anthony Berenstein, Het vizier van Helmer stond gelukkig niet op scherp. Zijn schot kwam recht op doelman van der Maaten af die er zichtbaar geen moeite mee had.

Het was voor Telstar het signaal er wat feller op te zitten, en dat lukte. Het zorgde er voor dat het wedstrijdbeeld meer kantelde en de Graafschap op bepaalde plekken op het veld zichtbaar moeite had met die felheid en gemakkelijk balverlies leed. Telstar leek dan ook hard op weg naar een goede kans via Kharchouch en Tavsan die de counter enorm snel wisten uit te voeren. De Sparta-huurling werd echter op het laatste moment goed verdedigd en kon zodoende geen treffer op zijn naam schrijven. Het duurde niet lang voor Telstar zich weer een aantal keer voorin wist te melden. Kharchouch was het dichtste bij. Zijn schot uit de draai ging centimeters langs de kruising. 10 minuten voor het rustsignaal opende Telstar de score.
Uit een corner eindigde de bal bij Benamar. Hij kopte via de doelman binnen. De assistentscheidsrechter was resoluut en noteerde het doelpunt voor de Witte Leeuwen. De Graafschap opende direct de aanval om zo snel mogelijk de gelijkmaker te forceren nog voor de rust. Eenmaal werd het nog gevaarlijk toen Toine van Huizen uit de corner de bal leek binnen te werken. Benamar kon de voormalig Witte Leeuw nog dusdanig hinderen dat zijn inzet kracht mistte.

De Graafschap leek maar met één doel uit de kleedkamer gekomen te zijn: zo snel mogelijk die gelijkmaker forceren. Het leverde het eerste kwartier na rust ontzettend veel druk naar voren op, maar het duurde lang voor het echt gevaarlijk werd. Invaller Nijland zag zijn eerste inzet fantastisch gekeerd worden door van der Maaten, en enkele minuten later eindigde zijn inzet op de lat en sprong het veld weer in. Daar kwam Telstar goed weg. De druk naar voren bleef aan. Nadat Telstar eerst leek te ontsnappen na, wederom, een prima redding en een save op de lijn was het Owusu die de bal van ver fantastisch wist binnen te krullen. 1-1, en beide ploegen konden opnieuw beginnen.

In plaats van door te drukken zag de Graafschap de Witte Leeuwen langzaam het initiatief overnemen. Een aantal wissels en een middenveld wat grossierde in mooie rushes zorgde een aantal keer voor flinke dreiging voorin. Helaas waren de schoten van onder andere Kharchouch, Tavsan en invaller Shaquill Sno niet van dusdanige kwaliteit dat doelman Jurjus zich echt druk moest maken. Dat moest van der Maaten zich wel toen Tutuarima, nog iemand met een Telstar verleden, voor hem opdook. De eerste bal werd gepakt door de doelman die de rebound over het doel zag eindigen. Een wake-up call zo leek het voor Telstar. In de toegevoegde tijd van maar liefst vijf minuten leek Telstar de zege te grijpen. Marcus McGuane bediende Reda Kharchouch. Die werkte de bal schitterend binnen en met nog 2 extra toegevoegde minuten leek Telstar daarmee de zege te pakken. Niets bleek minder waar. Nog amper bijgekomen van het juichen ontstond er een duel in de zestien meter van Telstar waar Sven van der Maaten gehinderd leek te worden door spits Ralf Seuntjens.

De arbiter had er goed zicht op en liet het spel doorgaan en stelde daarmee Ralf Seuntjens in staat alsnog de gelijkmaker binnen te frommelen. Telstar neemt daarmee een punt mee naar Velsen-Zuid, maar zal er een wrange nasmaak aan over houden. (foto's: www.1963-pictures.nl)

Beleidsplan 'Stip aan de Horizon'

Velsen - Telstar 1963 NV heeft zich tot doel gesteld om in de periode 2019 – 2026 zich zelf zo te ontwikkelen dat we binnen alle geledingen klaar zijn om weer mee te doen op eredivisie niveau. Om dat te kunnen bereiken moeten er de komende 6 seizoenen stap voor stap vorderingen gemaakt worden. Daarbij komt de focus te liggen op de 5 volgende onderdelen:

- Opwaarderen van ons huis (afmaken en verbeteren faciliteiten stadion)
- Herstarten voetbalopleiding
- Jong Telstar in competitie
- Witte Leeuwinnen komen terug
- Sociaal Maatschappelijk doorontwikkelen

Daarbij is de huidige staat van ons stadion mogelijk de belangrijkste component in het realiseren van de uiteindelijke doelstelling, terug naar de eredivisie. Veel van de doelstellingen hebben te maken met de faciliteiten van het stadion. Prioriteit ligt dus bij het opwaarderen van het stadion. Uiteraard gaat dat in nauw en goed overleg met de gemeente Velsen.

Telstar heeft het stadion staan in het sportpark Schoonenberg. Met de gemeente is afgesproken dat zij de herontwikkeling van het sportpark voor haar rekening nemen. Telstar ontwikkeld een plan waarbij het stadion gaat voldoen aan een aantal basis voorwaarden.

Promenade Oosttribune:
Er wordt bewust voor gekozen om eerst de faciliteiten op de Oosttribune te verbeteren.
Door de ontwikkeling van de promenade krijgen we aan de achterzijde van de tribune alle faciliteiten op maat, denk aan horeca, sanitaire voorzieningen en merchandise verkoop. Publiek komt ook altijd via de promenade, dus achterzijde, de tribune op. daarnaast zullen we aan de voorzijde van de tribune 2 rijen stoelen bijplaatsen, totaal gaat het hier om 360 stoelen. Totale capaciteit van de Oosttribune komt hiermee op 1963 toeschouwers.

Supporters home:
In de totale renovatie van sportpark Schoonenberg zullen de gedateerde voorzieningen aan de voorzijde van het stadion gaan verdwijnen. Dit betekent dat ook Paviljoen Schoonenberg zal gaan verdwijnen. Omdat wij uiteraard goed willen zorgen voor onze supporters is het plan om een nieuw supportshome te realiseren onder de promenade en wel aan de Noord-Oost zijde.

Naast het gebruik bij wedstrijden willen we de promenade ook beschikbaar maken voor andere geïnteresseerde. Door de promenade breder in te zetten verwachten we een deel van de investeringen terug te kunnen verdienen.

Overige ontwikkelingen:
Wat betreft de overige ontwikkelingen, en dan met name de sportieve kant hiervan, heeft Hoofdtrainer en Technisch directeur Andries Jonker de handschoen opgepakt. Hij heeft aangegeven dit seizoen te zullen werken aan de voorbereidingen om jeugdvoetbal/belofte elftal en vrouwenvoetbal mogelijk te gaan maken. Voor hem is het van groot belang dat we de faciliteiten in het stadion daarmee de juiste impuls geven. Op dit moment zijn de faciliteiten onvoldoende om de sportieve doelstellingen een impuls te geven.

In 2026 worden we 63 jaar en willen we klaar zijn om op het hoogste niveau mee te spelen in een opgewaardeerd huis met plaats voor ca. 6000 toeschouwers. Dit alles ondersteund door een voetbalplan waar plaats is voor regionale jeugd en een vrouwenafdeling. (foto: aangeleverd)

Toppers Heliomare op bezoek bij Telstar

Velsen - Sam Dijkstra en Anass najah hadden vrijdag de eer 30 jongens en meisjes te ontvangen van Heliomare. Samen met de spelers van Telstar deden zij diverse oefeningen op het hoofdveld van de Witte Leeuwen. Trainer Andries Jonker keek instemmend toe en noteerde de talenten in zijn boekje. Het was een eer jullie te mogen ontvangen! (foto: Ron Pichel)

Koop uw halve seizoenkaart

Ook in het seizoen 2019/2020 kunt u bij Telstar een halve seizoenkaart bestellen en genieten van de ongedwongen en gezellige sfeer op de tribunes, van de scoringsdrift van Reda Kharchouch, het leiderschap van Frank Korpershoek, de rushes van Senne Lynen of de acts van Jomanda. Met een seizoenkaart zult u het komende halve seizoen optimaal genieten van de Witte Leeuwen. Met wedstrijden tegen onder andere NEC, FC Den Bosch en de clash met de Graafschap kunnen wij wel zeggen dat u gek bent om het niet te doen..

Hoe bestel ik een seizoenkaart?
Via www.telstarticket.nl kunt u vandaag nog uw halve seizoenkaart aanschaffen. Wanneer u voor 22 december uw aankoop doet ontvangt u tevens nog toegang tot de wedstrijd Telstar - Jong AZ (22/12 14.30 uur).
Prijzen:
Oost:
Jeugd t/m 16 jaar 47,50 euro.
Volwassen 80 euro.
65+ 65 euro.
West A/F:
Jeugd t/m 16 jaar 65 euro.
Volwassen 95 euro.
65+ 80 euro. (foto: aangeleverd)

FISH & SEAFOOD Waasdorp

Halkade 27 • IJmuiden-Haven
Tel. 0255-512796 • INFO@WAASDORP.NL

OPENINGSTIJDEN KERSTDAGEN

Zaterdag 21 tot en met
dinsdag 24 december
gehele dag geopend
1E KERSTDAG GESLOTEN
2E KERSTDAG
geopend 9.00-17.00 uur

Oudejaarsdag
gehele dag geopend
Nieuwjaarsdag
open van 10.00 tot 16.00 uur
BEZORGSERVICE BESCHIKBAAR

RIJKGEVULDE VISSCHOTELS
Al vanaf **€37,50**

Doe het zelf
Vissalade pakket
€ 39,75

Gerookte zalmzijde
+ fles Sauvignon
Samen
€ 24,99
kadotip!

Overheerlijke
Visbouillion
Vissoep
Kreeftensoep
Bisquesoep

Noordzee gepelde
Hollandse garnalen
100 gr. € 3,95
500 gr. € 17,50

VIS TAPAS

Anjovisfilet
Octopussalade
Inktvissalade
Zeevruchten
Surimi
Crabscharen

DAGVERSE SCHELPEN OESTERS
Al vanaf
€ 12,50
per dozijn

Extra service:
Wij koken GRATIS uw
kreeft of crab

Sashimi kwaliteit

Tonijn
Zalm
Coquilles
Tarbot
Zeebaars
Hamachi
Dorade

Alles voor uw **SUSHI**

Een delicatesse!
Vlam gerookte zalm
100 gram **€ 3,50**

LEVENDE EN GEROOKTE PALING
Herstelfonds
Paling

ESF

WWW.WAASDORP.NL

LIVE ZALM ROKEN

Vlam zalm
Heet gerookte zalm
Zaterdag 21-12
Zondag 22-12

Vis frites
Kilo **€ 8,50**

Torpedo Gamba's
Kilo **€ 14,50**

STOKVIS/ BACALOU

VELE SOORTEN KAVIAAR
Steurkaviaar uit Holland

DUURZAAME KERSTDAGEN
Met wildgevangen vis. Spaar een volle stempelkaart en ontvang een gratis MSC visbox

EXTRA SERVICE: GRATIS VACUUM VERPAKT!!

Goemans familiebakkerij

Bakkerij Goemans

ELKE ZONDAG GEOPEND ZEEWIJKPLEIN!

Voor de lekkerste kerstproducten gaat u naar bakkerij Goemans. Tulbanden – Stollen – Duivenkater

Zaterdag 21 december geven wij 2 GRATIS oliebollen weg aan elke klant!!!

Geldig voor onderstaande winkels:

IJmuiden Cepheusstraat 25 • Lange Nieuwstraat 799 • Zeewijkplein 19
Haarlem W.C. Marsmanplein • Rijksstraatweg 104

BRASSERIE BLAUW

De Gezellige Woonwinkel organiseert bij Blauw een

MINI KERST OUTLET

Alle kerstartikelen met hoge kortingen te koop.
De glühwein staat weer klaar.
Zondag 22 december van 12.00 tot 17.00 uur.

Velserhof 103 • IJmuiden • 0255-511211

"Blijft het bij Kerst of wil je meer"

Kerstnachtdienst 24 december 21.00 uur
Spreker: Dirk Jan Jansen
m.m.v. Praiseband New Life

Eerste kerstdag 25 december 10.30 uur
Spreker: Peter Jansen
m.m.v. de zondagschool

Iedereen van harte welkom, toegang vrij

Baptistengemeente, Eemstraat 30 IJmuiden

WAT is er TE DOEN

DONDERDAG

19 DECEMBER

Kerstklaverjassen in Café Bartje, Santpoort.

Snertconcert Alkmaarse vocal group Close-Up in de Oude Kerk aan het Kerkplein in Spaarndam, 20.00 uur. Kaarten: www.vocalgroupcloseup.nl/kaarten. (foto: aangeleverd)

Kerstconcert The Choir of Clare College Cambridge in de Kathedraal St. Bavo aan de Leidsevaart in Haarlem (ingang onder de torens!), 20.00 uur. Kaarten: www.bavoconcert.nl. (foto: aangeleverd)

George van Houts met Theatercollege vol complottheorieën in het Kennemer Theater in Beverwijk, 19.30 uur. (foto: Mark Kohn)

VRIJDAG

20 DECEMBER

Museumhuis Beeckestijn open van 11.00 -16.00 uur. Toegang: 4 euro p.p.

Pieter Vermeulen Museum: tentoonstelling 'De Magische Vogeltuin' voor iedereen vanaf 4 jaar van 13.00 tot 17.00 uur.

De Deltasingers op kerst-tour: om 14.45 uur in Verpleeghuis Velserduin in IJmuiden.

Kerstcircus Haarlem in het Reinaldapark. Tot en met 5 januari. Info: www.kerstcircus-haarlem.nl. (foto: aangeleverd)

Kerstkien Seniorenvereniging Velsen-Noord in wijkcentrum de Stek aan de Heirweg om 19.00 uur. Kaarten bij mevrouw Jopie Hanssen, tel. 0251-833833 of aan de zaal. Deelnamekosten bedragen 4 euro.

Klaverjassen bij Stormvogels, Zuiderkruisstraat, IJmuiden. Aanvang 20.00 uur.

Klaverjassen bij Full Speed in het clubhuis aan de Tolsduinerlaan in Velsen-Zuid vanaf 19.30 uur. Info: 06-40059191.

Kerst in woonzorgcentrum Velserduin: 15.00 uur – Kerstconcert De DeltaSingers. Voor iedereen gratis toegankelijk. (foto: aangeleverd)

Kerstshow Danceworks Velsen – Scrooge: a Modern Christmas Carol in Stadsschouwburg Velsen, 19.30 uur. (foto: aangeleverd)

Twee grote jonge talenten: viioliste Vivian Giesbertz (16) en pianiste Louisa Sophia Jefferson (14, foto) in 't Mosterdzaadje, Kerkweg 29 in Santpoort-Noord, 20.00 uur. Toegang vrij, een bijdrage in de onkosten wenselijk. www.mosterdzaadje.nl. (foto: aangeleverd

Gerard Alderliefste & Friends in het Kennemer Theater in Beverwijk, 20.15 uur. (foto: Frank van den Ing)

Wim Daniëls met levendige taalgeschiedenis in begrijpelijke taal in het Kennemer Theater in Beverwijk, 20.30 uur. (foto: aangeleverd)

ZATERDAG

21 DECEMBER

Stiltemeditatie in Dorpskerk Santpoort 09.30-10.00 uur.

Scratchdag Christmas Carols in de Oude Kerk in Heemstede, jaarlijks 'één-dags-koor' in kerstsfeer. In één dag studeren ongeveer honderd koorzangers bekende en minder bekende Christmas Carols in. Deelname: € 17,50. Aanvang: 10.00 uur. Aanmelden of info: carolsheemstede@gmail.com of 06 40 256 672.

Museumhuis Beeckestijn open van 11.00 -16.00 uur. Toegang: 4 euro p.p.

Kerst in woonzorgcentrum Velserduin: 11.00 uur – Kerstliedjes door Scoutinggroep Wiawaha. Voor iedereen gratis toegankelijk.

Kerstcircus Haarlem zie 20/12.

Zee- en Havenmuseum open van 13.00 tot 17.00 uur. Laatste weken: Expo's Museumschatten en Wederopbouw Velsen. 4 speurtochten/Escapespel.

Gildewandeling door Haarlem met als thema de Haarlemse drukkerijen start 13.30 uur. Kosten 9 euro. Aanmelden kan via www.gildewandelingenhaarlem.nl of via de mail; gildewandelingen@gmail.com.

Eindejaarsfeest voor genodigden in Buurtcentrum de Spil in IJmuiden. Wel deelname mogelijk aan wandeling onder de noemer 'Heel Velsen loopt zich fit', samenwerkingsverband tussen de Buurtsportcoaches van Stichting Welzijn Velsen en de huisartsenpraktijken, vanaf 15.30 uur. Aanmelden: tel. 0255- 510186.

Kerstbingo bij voetbalvereniging Stormvogels in de kantine aan de Zuiderkruisstraat in IJmuiden om 20.00 uur, zaal open 19.30 uur.

Dart-toernooi bij Full Speed in kantine aan de Tolsduinerlaan in Vesen-Zuid, 20.00 uur. Inschrijven vanaf 19.30 uur, deelname kost 2,50 voor niet-leden.

Het kerstconcert van Popkoor Decibel uit Driehuis in de Engelmunduskerk in Oud-Velsen is uitverkocht.

Kerstconcert door gehele muziekvereniging IJmuider Harmonie in gebouw Tolsduin, Tolsduinerlaan 12 in Velsen-Zuid, 20.00 uur. Entrée gratis. (foto: aangeleverd)

Wildavond in Café 't Centrum, Kennemerlaan 124 IJmuiden, 20.30 uur.

Wild(e) avond met lootjes en mooie prijzen in Café Bartje, Santpoort

Mathilde Santing in Stadsschouwburg Velsen, 20.15 uur. (foto: Mark Uyl)

Herrie in de keuken, nieuwe vette komedie van Jon van Eerd in het Kennemer Theater in Beverwijk, 20.15 uur. (foto: Lesley Pols)

Top 2000 café in Hotel Restaurant Sonnevanck in Wijk aan Zee vanaf 21.00 uur. (logo: aangeleverd)

MAANDAG

22 DECEMBER

Groot multicultureel buurtfeest Stichting IJmondse Horizon in wijcentrum De Stek in Velsen-Noord, 11.00-20.00 uur.

Museumhuis Beeckestijn open van 11.00 -16.00 uur. Toegang: 4 euro p.p.

Kerst-opruiming van De Gezellige Woonwinkel bij Blauw, Velserhof 103 in IJmuiden, 12.00-17.00 uur.

Kerstcircus Haarlem zie 20/12.

Zee- en Havenmuseum open van 13.00 tot 17.00 uur. Laatste weken: Expo's Museumschatten en Wederopbouw Velsen. 4 speurtochten/Escapespel.

Expositie van Ronald Matern, Tania Engelchor en Alex Reznikova-Uijtendaal met 'licht' als centrale thema te bezichtigen van 13.00 tot 18.00 uur in het Raadhuis voor de Kunst aan de Torenstraat 7 te Velsen-Zuid. Info op www.raadhuisvoordekunst.nl. (foto: aangeleverd)

Pieter Vermeulen Museum: tentoonstelling 'De Magische Vogeltuin' voor iedereen vanaf 4 jaar van 13.00 tot 17.00 uur.

Telstar-Jong AZ 14.30 uur.

Het Coprario Consort brengt kerstmuziek van rond 1700 in 't Mosterdzaadje, Kerkweg 29 in Santpoort-Noord, 15.00 uur. Toegang vrij, een bijdrage in de onkosten wenselijk. www.mosterdzaadje.nl. (foto: aangeleverd)

De Deltasingers op kerst-tour: om 14.00 uur in Woonlocatie De Duinpan te IJmuiden.

De Notenkraker door Charkov City Opera & Ballet in Stadsschouwburg Velsen, 15.00 uur. (foto: aangeleverd)

Haarlem Voices zingt Nine Lessons and Carols om 16.00 uur in Verhalenhuis Haarlem, Van Egmondstraat 7 in Haarlem-Noord. Reserveren (10 euro): www.verhalenhuishaarlem.nl.

The Christmas Experience: een swingend kerstconcert in de Pinksterkerk, Camplaan 18 in Heemstede, 20.00 uur. Meer informatie: www.christmasexperience.nl. (foto: aangeleverd)

Kerstkaraokebingoshow XXL in het Patronaat in Haarlem, 20.30 uur. Ook 23 december. www.patronaat.nl. (foto: aangeleverd)

MAANDAG

23 DECEMBER

Wandelen in een rustig tempo van 10.00 tot 10.45 uur. Start Dorpshuis Het Terras, Dinkgrevelaan 17 in Santpoort-Noord.

Nederlands Kampioen Ice Carving Sander Hurkens geeft vanaf 11.00 uur een demonstratie bij Fish & Seafood Waasdorp in IJmuiden.

Kerstkaraokebingoshow XXL in het Patronaat in Haarlem, 20.30 uur. www.patronaat.nl.

DINSDAG

24 DECEMBER

De Opstappers, wandelgroep voor mensen met een haperend brein start 10.30 vanaf Zeewijkplein 262. Info: c.willemse@zorgbalans.nl of 06-52516734.

Pieter Vermeulen Museum: tentoonstelling 'De Magische Vogeltuin' voor iedereen vanaf 4 jaar van 13.00 tot 17.00 uur. Workshop knutselen 13.30-15.30 uur kosten €1,50 bovenop de entreeprijs.

Zee- en Havenmuseum extra open van 13.00 tot 17.00 uur. Laatste weken: Expo's Museumschatten en Wederopbouw Velsen. 4 speurtochten/Escapespel.

Kerstcircus Haarlem zie 20/12.

Kerst in woonzorgcentrum Velserduin: 15.00 uur – Kerstconcert De MiddaySingers. Voor iedereen gratis toegankelijk.

Kerst in Griekse sfeer: live muziek bij restaurant Rhodos op Plein 1945 in IJmuiden vanaf 18.00 uur.

Kinderkerstfeest in de Naaldkerk in Santpoort (19.00 uur). Daaraan voorafgaand lichtjesoptocht vanaf de Dorpskerk aan de Burg. Enschedélaan 65 in Santpoort, daar verzamelen om 18.30 uur. (foto: aangeleverd)

Kinderkerstviering in de Engelmunduskerk in Driehuis, 19.00 uur. (foto: aangeleverd)

Kerstsamenzang op het Vestingplein in Velserbroek om 19.00 uur.

Kerstspel Sint Jozefparochie in Velsen-Noord in wijkcentrum de Stek aan de Heirweg, 19.00 uur. Nachtmis in De Meerpaal om 22.00 uur. (foto: aangeleverd)

Verhaal over de liefde op deze kerstavond bij het Apostolisch Genootschap aan de Doorneberglaan 29 in IJmuiden, 19.30 uur. Iedereen welkom.

Gala-avond in Café 't Centrum, Kennemerlaan 124 IJmuiden, 20.30 uur.

Kerstnachtdienst bij Baptistengemeente IJmuiden, Eemstraat 30, 21.00 uur.

Kerstnachtdienst in de Ichthuskerk aan de Snelliusstraat in IJmuiden, 22.00 uur. Deuren open om 21.30 uur.

Kerstnachtdienst in het Leger des Heils gebouw aan de Geysendorfferlaan 4 in Beverwijk, 22.30 uur.

Traditionele kerstsamenzang op het Broekbergerplein in Santpoort-Noord om 23.55 uur. Iedereen wordt verzocht een kaarsje of lichtje mee te nemen.

WOENSDAG

25 DECEMBER

Kerstcircus Haarlem zie 20/12.

Pieter Vermeulen Museum en Zee- en Havenmuseum zijn gesloten.

DONDERDAG

26 DECEMBER

Kerstcircus Haarlem zie 20/12.

Pieter Vermeulen Museum en Zee- en Havenmuseum zijn gesloten.

De Japanse pianiste Naomi Tamura en de cellist Bas de Rode in 't Mosterdzaadje, Kerkweg 29 in Santpoort-Noord, 15.00 uur. Toegang vrij, een bijdrage in de onkosten wenselijk. www.mosterdzaadje.nl.

VRIJDAG

27 DECEMBER

Kerstcircus Haarlem zie 20/12.

Pieter Vermeulen Museum: tentoonstelling 'De Magische Vogeltuin' voor iedereen vanaf 4 jaar van 13.00 tot 17.00 uur.

Zee- en Havenmuseum extra open van 13.00 tot 17.00 uur. Laatste weken: Expo's Museumschatten en Wederopbouw Velsen. 4 speurtochten/Escapespel.

Klaverjassen bij Stormvogels, Zuiderkruisstraat, IJmuiden. Aanvang 20.00 uur.

21 december: WILDAVOND. Aanvang 20.00 uur
24 december: Gala-avond. Aanvang 20.30 uur
25 december: 1e Kerstdag gesloten
26 december: Vanaf 20.00 uur geopend
31 december: OUDEJAARSMIDDAG
DRANKVERLOTING. Aanvang
14.00 uur met vele leuke prijzen.

't CENTRUM
cafe bar

Wij wensen iedereen gezellige feestdagen

Kennemerlaan 124 IJmuiden

DingesGrill
BESTEL & BEZORGLIJN 023 5377224

MAGISCHE MOMENTEN VIER JE SAMEN!

DE NOTENKRAKER
CHARKOV CITY OPERA & BALLET
Het populaire sprookjesballet op Tsjaikovski's onvergetelijke muziek, uitgevoerd door groot orkest.
ZO 22 DEC | 15:00 UUR

SESAMSTRAAT LIVE! 2+
FEESTELIJKE JUBILEUMSHOW
Sesamstraat bestaat 50 jaar en komt met hun grootste show ooit naar het theater!
ZO 29 DEC | 15:00 UUR

A VERY SLÄPSTICK NEW YEAR
WÄRELDBÄND
Razendknappe muzikale kolder voor de hele familie.
Hang jouw theaterwens in onze kerstboom en win 2 kaarten!
Oliebol & bubbels bij te boeken!
VR 3 JAN | 20:15 UUR

NIEUWJAARSBAL VOOR SENIOREN
Ons toneel voor één keer een danspaleis met onvergetelijke muziek uit de jaren '40 en '50.
Gun een ander ook een mooie start van het nieuwe jaar en doneer een kaartje!
ZA 4 JAN | 15:00 UUR

STADSSCHOUWBURGVELSEN.NL

DCIJ-nieuws:

Leerzame ervaring voor pupillenteam

Velsen - Het worden drukke maanden voor de jeugd van Damclub IJmuiden (DCIJ). Komende week start namelijk een nieuwe competitie voor jeugdviertallen, waarin DCIJ andere teams treft met jeugdspelers die nog niet bij de volwassenen meespelen. Aangezien het voor hen lastig is om een partij van vier uur te spelen, is er gekozen voor vier partijen van twintig minuten, waarbij de deelnemers alle spelers van de tegenstander treffen.
Eerst stond echter nog het NK voor pupillenteams op het programma in het Zuid-Hollandse Nieuwerbrug aan de Rijn. Helaas moest DCIJ een speler missen, maar dat weerhield Jens Mischke, Martijn Schoenmaker en Storm van den Berg (v.l.n.r. op de foto) er niet van om voor elk punt te knokken.
Zij troffen de crème de la crème van het Nederlandse jeugddammen, waardoor ze af en toe zelf tegen spelers met EK- en WK-ervaring mochten spelen. Mischke en Schoenmaker hadden vorig jaar al ervaring opgedaan bij de welpen (waarbij het team van DCIJ vijfde werd); voor Van den Berg was het zijn eerste optreden op een nationaal podium. Uiteindelijk wist iedereen punten te sprokkelen. Tegen hekkensluiter Heijmans Excelsior uit Den Bosch wist iedereen zelfs te winnen. Al met al was het een goede leerschool voor de IJmuidenaren, die nog twee jaar (Schoenmakers zelfs drie jaar) in deze klasse uit mogen komen.
De avond daarvoor was er nog een felle strijd om de koppositie bij de Paspoortcompetitie. Jens Mischke behield zijn honderd procent score en nam de koppositie over van Storm van den Berg. Sake Pippel volgt op korte afstand en Van den Berg zakte terug naar de derde plaats. Bij de topscorers van het schooldamtoernooi werd Diego van der Vijver ingehaald door Huub Janse. Ook Jelle Kok, Nout Benschop, Alex Kistemaker en Sem Muller hebben zicht op het podium. (foto: aangeleverd)

Geslaagde kerstlunch

Velserbroek - Afgelopen donderdag 12 december heeft er een kerstlunch plaatsgevonden met inwoners van Velserbroek. De lunch werd georganiseerd door het Sociaal Wijkteam Velserbroek. De lunch is geslaagd! Er zijn leuke contacten ontstaan, er zijn ideeën opgehaald over de wensen en behoeften van de inwoners van Velserbroek en het eten was goed verzorgd door Otte Catering. Zien we u volgend jaar ook? Het Sociaal Wijkteam staat klaar om u te ondersteunen.(foto: aangeleverd)

Kinderkerstviering in Engelmunduskerk

Driehuis - In de Engelmunduskerk in Driehuis is op Kerstavond dinsdag 24 december om 19.00 uur een sfeervolle kinderkerstviering. De kinderen luisteren naar het Kerstverhaal en zingen vooral heel veel liedjes met elkaar, onder begeleiding van piano en gitaar.
Leuk als je verkleed komt! Er is ook een beperkt aantal kostuums beschikbaar om je te verkleden als engel, schaap of herder. Na afloop zijn er chocolademelk en kerstkransjes. Eenieder is van harte welkom. (foto: aangeleverd)

Bijzondere lichtbeleving in Raadhuis voor de Kunst

Velsen-Zuid - Drie kunstenaars hebben een bijzondere expositie ingericht in het Raadhuis voor de Kunst. Alle drie hebben ze het thema 'licht' in hun werk een belangrijke rol laten spelen. Juist op de kortste en dus donkerste dag van het jaar, zondag 22 december, zal deze expositie voor het eerst te zien zijn. De officiële opening volgt op zondag 12 januari.

Als we de donkerste dag van het jaar achter de rug hebben, gaan we weer op naar de lente. De dagen lengen, elke dag is het langer licht. In verschillende jaren en fasen ontwikkelde Ronald Mattern, eerst met fotografie en houtconstructies met ledlicht, zijn 'creatieve toekomst'. Al zoekend ontstonden luchtige werkstukken, kwetsbare objecten van koperdraad, vliegerpapier en ledlampjes. Het zijn geen gelikte lampen, maar bouwwerkjes waarbij het geraamte en de elektrische aansluitingen, weerstandjes en kroonsteentjes, zichtbaar blijven. Techniek, vorm en kleur ontmoeten elkaar, met als extra dimensie het heldere licht van de ledlampjes. Zo ontstaan letterlijk 'lichtbeelden', zoals de Non Flying Objects (NFO) en de Zwevende Hemel, een aaneenschakeling van cirkels, met wolken, de zon en de maan.
Tania Engelchor schuimt voor haar intrigerende collages de straten van Europese steden af, op zoek naar afbeeldingen op posters van wildplakkers. Haar atelier ligt dan ook bezaaid met aan flarden gescheurde affiches, die ze, al dan niet vergroot, verwerkt in haar kunst. Alex Reznikova is een veelzijdig kunstenaar. In haar werk combineert ze symbolen, licht, kleuren en lijnen. Alex maakt glas-in-lood-decoraties en -ramen, iconen, fresco's en schilderijen. Bezoekers kunnen het werk op 22 december tussen 13.00 en 18.00 uur aanschouwen, de expositie leent zich er goed voor om samen met kinderen te bezoeken. Op 12 januari wordt vanaf 16.00 uur het glas geheven tijdens de officiële opening van de expositie. De drie exposanten zijn dan aanwezig en er is live muziek van Stelder en Van der Noord. Het Raadhuis voor de Kunst is gevestigd aan de Torenstraat 7 te Velsen-Zuid. (foto: aangeleverd)

Nieuw boek over de regio:

'Ken je me land?' verschijnt op 20 december

Velserbroek - Nee, het is geen slordige taalfout, maar een speelse verwijzing naar de regio Kennemerland. De titel van het boek 'Ken je me land?' is echter wel deels ingegeven door de jarenlange ervaring van auteur Loek van Straaten in het onderwijs. In zijn eerste boek laat de Velserbroeker de lezer kennis maken met de geschiedenis en eigenaardigheden van zijn eigen regio.

Veertig jaar lang werkte Loek van Straaten als geschiedenisdocent. Daarna koos hij ervoor om te gaan schrijven. En natuurlijk komt het thema 'geschiedenis' in zijn boek volledig tot zijn recht. Het boek 'The Road to Little Dribbling' van Bill Bryson vormde voor Van Straaten een bron van inspiratie. Hij vertelt: „Ik beschrijf mijn tochten door Kennemerland, gelardeerd met persoonlijke verhalen en stukken geschiedenis van het gebied. Ik stel soms persoonlijk de grenzen vast, want die zijn niet altijd duidelijk. Haarlemmers denken dat Kennemerland noordelijk tot aan het Noordzeekanaal loopt, terwijl Alkmaarders niet weten dat zij (deels) tot Kennemerland behoren."

Al in de 17e eeuw streken Amsterdammers neer in Kennemerland en stichtten er diverse buitenplaatsen, de laatste tijd is het opnieuw een trend dat inwoners van Amsterdam hun bakens verzetten en zich vestigen in deze regio. Met name de stijgende huizenprijzen in de hoofdstad zijn hier debet aan. Loek van Straaten bedacht dat dit een ideaal moment is om deze groep nieuwe Kennemerlanders nader kennis te laten maken met dit stukje Noord-Holland. Hij voorzag het boek zelf van illustraties, daarbij gebruik makend van gemengde technieken (pentekeningen met grijstinten krijt). Het boek verschijnt op 20 december bij uitgeverij Boekscout te Soest.

Kijk op https://loekvanstraaten.auteursblog.nl voor meer informatie. (foto's: aangeleverd)

Inschrijving RunX Beeckestijn Cross geopend

Velsen - De inschrijving voor de RunX Beeckestijn Cross is geopend. Op zondag 26 januari 2020 kunnen hardlopers meedoen aan deze uitdagende cross in Velsen-Zuid, die bekend staat om het prachtige parcours door landgoed Beeckestijn. Naast de 9,6 en 6,4 kilometer wedstrijdafstanden staat voor de jeugd een 3,2 en 1,2 kilometer cross op het programma. Inschrijven is mogelijk via www.avsuomi.nl. (foto: aangeleverd)

Volksuniversiteit Velsen start nieuwe cursussen

Velsen - Bij Volksuniversiteit Velsen starten in januari twee nieuwe cursussen: een cursus Art Journal of een cursus Mozaïek. De cursus Art Journal start op maandag 6 januari en de cursus Mozaïek begint op maandag 13 januari.
Tijdens de vier lessen mozaïek worden voorwerpen gemaakt: een schaal met glas, een lamp en de afbeelding met de 'African Woman'. In de vijf lessen Art Journal (letterlijk een kunstdagboek) wordt een persoonlijk en geïllustreerd boek samengesteld, waarin je jouw eigen verhaal schrijft, tekent, plakt, schildert of stempelt.

Cursus NLP Basis

Wil je je Nederlands verbeteren dan kun je je nog opgeven voor de zes lessen NLP Introductiecursus. De eerste les begint op woensdag 29 januari 2020. In deze cursus leer je je communicatie verbeteren en jezelf verder te versterken in het contact met anderen.
Alle cursussen vinden plaats bij KunstForm in IJmuiden. Meer weten? Kijk op www.volksuniversiteitvelsen.nl voor meer informatie. (foto: aangeleverd)

Kerstvieringen in de Sint Jozefparochie

Velsen-Noord - De Sint Jozefparochie houdt op kerstavond 24 december om 19.00 uur een familieviering, speciaal voor kinderen van de basisschool. Deze viering zal niet worden gehouden in de kerk, maar in Wijkcentrum de Stek. Pastor Mathew zal voorgaan in een dienst van woord en gebed. Ook dit jaar is er weer een kerstspel door kinderen.
In dit kerstspel spelen de herders een belangrijke rol. Zij mogen 's winters in de stal van herbergierster Hanna slapen. Herder Jonas noemt de stal zijn "paleisje". Hij hoort in een droom een stem die roept "Maak plaats voor de koning!" Als hij wakker is, vraagt Hanna hem plaats te maken voor een man en een vrouw in verwachting. Helemaal geen koninklijke figuren....
Iedereen is van harte welkom, het duurt tot ongeveer 20.00 uur.
Na deze viering, en ook na de nachtmis, kan iedereen elkaar een zalig kerstfeest wensen onder het genot van een kopje koffie, thee, glühwein of fris met iets lekkers.
De Nachtmis wordt gehouden in De Meerpaal naast de kerk. De eucharistieviering begint om 22.00 uur en wordt opgeluisterd door het Gemengd Koor Sint Jozef.
Op 1e en 2e kerstdag zijn er ook eucharistievieringen in De Meerpaal: op 25 december om 09.30 uur met zang van het koor Between en op 26 december om 09.30 uur met volkszang. (foto: aangeleverd)

De grootste compound verkoper van Nederland!

ALLE COMPOUNDS IN DEZE FOLDER 3+1 GRATIS COMBINEREN IS MOGELIJK!*

COMPOUND 1X AANSTEKEN

welKOOP

www.welkoop.nl

ZONDAG OPEN

goedvuurwerk.nl

* GELDIG T/M 27 DEC 2019
GOEDKOOPSTE COMPOUND IS GRATIS

Nu al vuurwerk bestellen op goedvuurwerk.nl
Vrije verkoopdagen 28, 30 en 31 december 2019

Voorverkoop knallers

ACTIE

2 STUKS 19.98 **14.95**

113 GRAM
1. Overdonderend!
- Tijd: 20 sec
- Hoogte: 20 m
- Aantal schoten: 16
- Breedte-effect: 10-15 m

GRATIS 1+1

163 GRAM
2. Bommenwerper
- Tijd: 30 sec
- Hoogte: 20 m
- Aantal schoten: 25
- Breedte-effect: 10-15 m

49.90 **24.95**

OP=OP

3. Knockout bulkpack
- Stuks: 32
- Hoogte: 15-20 m
- Breedte-effect: 3 m

NU VOOR 12.99 **9.99**

3 STUKS 5.97 **4.00**

4. Jumping jack
- Inhoud: 20 stuks

NU VOOR 9.99 **6.99**

5. Happy pearls 192
- Tijd: 40-50 sec
- Hoogte: 15-20 m
- Aantal schoten: 192
- Breedte-effect: 2-3 m

272 GRAM
6. Knockout blue camuro 19
- Tijd: 35 sec
- Hoogte: 25-30 m
- Aantal schoten: 19
- Breedte-effect: 15-20 m

NU VOOR 29.95 **19.95**

1. Overdonderend!
Geve goudse boeketten, gekleurde peony's en felle crackling. 16 schots Pyromuziek!

2. Bommenwerper
25 schots Pyromuziek!: Goudere regen met felle kleuren kaatsen de lucht aan gort. Met finale!

3. Knockout bulkpack
32 mortieren met harde barrtknal en silverbeeket.

4. Jumping jack
Mutje van goudfontein.

5. Happy pearls 192
Cilinderbuiten met 192 kometen in de hippe kleuren paars, groen en lemon. Crackling als finale!

6. Knockout Blue camuro 19
Grootstijk vette cake! 25 seconden lang genieten van de mooiste blauw-goud combinatie!

Hagelingerweg 210 (hoek Biezenweg) Tel.: 023 - 537 03 57

Bekijk onze video's en bestel ons vuurwerk online op: goedvuurwerk.nl

---

REGIO MEDIA GROEP

Wie zijn wij....

de Jutter
de Hofgeest
Nieuwe Meerbode Aalsmeer
de Heemsteder
de Castricummer
Nieuwe Meerbode Uithoorn
WONEN.NL
Lijf & gezondheid
Nieuwe Meerbode Mijdrecht
PLUSwijzer
VERSPREIDNET

Nieuws van Stichting Welzijn Velsen

Zelf kleding maken

De Brulboei - Op maandag 13 januari 2020 wil Gré Hofland (docente) weer starten met de cursus zelf kleding maken. Gré Hofland heeft jaren in De Brulboei les gegeven en wil de draad weer op pakken. U dient zelf stof, patroon en naaigerei mee te brengen, in De Brulboei staan naaimachines en een lockmachine. De kosten bedragen 180 euro voor 10 lessen van 2 uur. Er kunnen niet meer dan zes personen meedoen aan deze cursus i.v.m. de ruimte. Geef u dus snel op bij Buurthuis de Brulboei. Start maandag 13 januari. De lessen zijn van 9.30 tot 11.30 uur óf van 19.30 tot 21.30 uur. Het hangt af van het aantal deelnemers dat kiest voor de ochtend of de avond, wanneer de cursus plaatsvindt. Meer weten? Bel 0255-510652.

Klavierschippers

De Brulboei - Het ZondagMiddagPodium presenteert: De Klavierschippers in Buurthuis de Brulboei in IJmuiden. Zondag 12 januari 2020 kunt u genieten van een heerlijke middag vol gezelligheid met herkenbare muziek, van alles wat. De voorstelling begint om 14.00 uur en vanaf 13.30 uur is de zaal open. Een kaartje kost 5 euro en koopt u aan de zaal.

Duurzaamheidsmarkt

Het Terras - Duurzaam is een woord wat we in het afgelopen jaar vaak gehoord hebben. Wat betekent het, kan iedereen hier iets mee doen? En, is het wel iets nieuws? In het kort komt het erop neer dat we nadenken over de spullen die we gebruiken. Van welk materiaal is het gemaakt, heb je het echt nodig en als je het niet meer nodig hebt, kun je er dan een ander blij mee maken? Als iets stuk is, kan het nog gerepareerd worden? Met de Duurzaamheidsmarkt willen we een bijdrage leveren aan hergebruik. Als eerste een "ouderwetse" rommelmarkt, vanaf 6 januari kun je een tafel huren (voor 5 euro, max 3 tafels p.p.) Daarnaast hebben we een Weggeeftafel, hierop kunnen boeken of andere kleine gebruiksvoorwerpen komen die u niet meer nodig heeft. Een kledingruillokaal en een reparatieafdeling (Electra/klokken/horloges). De duurzaamheidsmarkt is op zaterdag 25 januari van 13.00 tot 16.00 uur. Toegang is gratis. Locatie Dorpshuis het Terras in Santpoort Noord. Tel: 023-3031228.

Gezellig biljarten? Dat kan!

Het Terras - We hebben in ons gezellige biljartclubje, biljartclub Duinwijk, nog plaats voor een aantal biljarters. We biljarten iedere woensdagavond in Dorpshuis het Terras in Santpoort-Noord. Voor informatie: Dhr. R. Reemeijer, 06-20113761 of kom gezellig even langs op de woensdagavond vanaf 19.00 uur. De eerstvolgende biljartavond is woensdag 8 januari 2020.

Wonenplus Velsen Daar blijft u langer mee thuis

Wonenplus Velsen, onderdeel van Stichting Welzijn, is in de Kerst- en Nieuwjaars periode van 23 december tot 6 januari gesloten. Vanaf 6 januari staan de medewerkers voor u klaar om ook 2020 tot een succesjaar te maken. In 2019 hebben vele ouderen en mensen met een beperking gebruik gemaakt van onze diensten zoals boodschappen; klusjes in huis, tuinonderhoud; apparatuur instellen; administratie; belastingzaken e.d. meer informatie vindt u op de website: www. Wonenplus-velsen.nl of u kunt bellen met het Meldpunt tel. 0255-518888.

Gastvrouw of gastheer voor het Terras

Het Terras - Vanaf januari 2020 komt er weer een plekje vrij voor een enthousiaste gastheer of gastvrouw achter onze mooie bar. Het gaat om de maandagochtend van 9.00 tot 13.00 uur. Het is een rustige ochtend waarin gebiljart wordt in de grote zaal en er boven een creatieve activiteit bezig is. Een ideale ochtend om op je gemak kennis te maken met het vrijwilligerswerk in Dorpshuis het Terras. De werkzaamheden bestaan o.a. uit koffie en thee schenken aan bezoekers en personeel, soms het aanvullen van de voorraad in de koelkasten, en andere lichte werkzaamheden. Er is altijd iemand van het beheer aanwezig om de gastheer of gastvrouw te ondersteunen. Lijkt het je leuk? Meld je dan aan Hans Meulenbroek op nummer: 023-5491817.

Muzikale Vertelvoorstelling Piet Paree

Het Terras - Vanaf januari 2020 wordt er elke maand een vertelvoorstelling of lezing gehouden in Dorpshuis het Terras. De eerste keer is op donderdagavond 30 januari. Het is een muzikale vertelvoorstelling over de Kanaalgravers en de erbarmelijke omstandigheden waaronder zij een immense prestatie moesten leveren.
De gevolgen zijn enorm voor de omgeving. En welke beslissingen worden nog meer genomen in het kader van 'De Vooruitgang'. Nieuwsgierig geworden, reserveer een kaartje via www.dorpshuis-het-terras.nl/cultureel of bel na 6 januari 023-3031228. Aanvang 20.00 uur, toegang 7,50 euro. (foto: aangeleverd)

Colofon
Stichting Welzijn Velsen
Postbus 142, 1970 AC IJmuiden
Tel: 0255-548548
E-mail: info@welzijnvelsen.nl
Website: www.welzijnvelsen.nl

Tai Chi in de Brulboei

De Brulboei - Ook dit seizoen kunt u weer meedoen met Tai Chi in Buurthuis de Brulboei. Op donderdagavond vanaf 19.15 uur leert u meer over deze Chinese bewegingskunst. U leert voor- en partneroefeningen en de Tai Chi-vorm (een reeks vloeiende bewegingen). Dirk Goedhart geeft les in de stijl van Wee Kee Jin, maar maakt ook gebruik van andere vooroefeningen. Tai Chi wordt beoefend voor zijn gezondheid bevorderende eigenschappen en staat voor veel mensen bekend als een sierlijke en rustige manier van bewegen. De lessen zijn al van start gegaan, maar u kunt nog instappen, want er zijn enkele plaatsen vrijgekomen. Ook is een proefles altijd mogelijk. De kosten bedragen 37,50 euro voor tien lessen. Meer weten? Bel 0255-510652.

Handenarbeid voor senioren, doet u mee?

De Spil - Met ingang van woensdag 8 januari kunt u wekelijks van 13.30 tot 15.30 uur naar het Hobbyhuis in het Seniorencentrum Zeewijk om uw creatieve handen te laten wapperen. Op 8 januari is, tijdens de opening, iedereen van harte welkom om een kijkje te komen nemen. Kent u dat? U heeft een modelbouwpakket gekregen maar het blijkt nog een hele klus om dat alleen te doen. Wat zou het fijn zijn als iemand dat met u samen wil doen. Of het lijkt u leuk om zelf dat vogelhuisje te maken of dat schilderijlijstje te repareren. Herman en Hanneke zijn heel creatief en kunnen u helpen waar nodig. Zij zijn woensdagmiddag in Seniorencentrum Zeewijk om iedereen naar behoefte te begeleiden bij het maken van allerlei moois en leuks. Seniorencentrum Zeewijk is een gezellige plek voor ouderen in de wijk. U kunt er van alles doen en beleven, van het samen drinken van een kopje koffie tot het genieten van een warme maaltijd en van koersballen tot sporten en biljarten. Kom gerust kijken en vraag naar het activiteitenprogramma.

Filmavond voor vrouwen

De Brulboei - Om nu alvast in uw nieuwe agenda te zetten: Filmavond voor vrouwen op 8 januari 2020! We zien dan Finding your feet, een romantisch verhaal met humor. Een vrouw ontdekt na veertig jaar huwelijk dat haar man een verhouding heeft met haar beste vriendin. Ze zoekt onderdak bij haar oudere zus die een heel ander leven leidt. De film begint om 20.00 uur. Kaarten à 3 euro zijn verkrijgbaar aan de zaal. Meer weten? Bel 0255-510652.

SERVICECENTRUM VRIJWILLIGERSWERK VELSEN

VACATURE TOP 5 DECEMBER

Gastvrouw en -heer Bibliotheek Velsen **vac.nr: 1931**
Werk je graag met mensen. Dan zoeken wij jou! Bij ons kun je de rol van gastheer/gastvrouw vervullen.

Gastgezin voor kinderen met een beperking **vac.nr: 1930**
Een verandering van omgeving kan een goede stimulans zijn voor een kind. Daarom zoeken wij gezinnen met kinderen voor een nachtje/dagje.

Vrijwilliger om bewoners naar werk/dagbesteding te brengen **vac.nr: 1926**
Gezinshuis onder de Panne zoekt enthousiaste vrijwilligers welke de bewoners van en naar hun werkplek kunnen brengen (met de auto van de stichting).

Chauffeur Voedselbank Velsen **vac.nr: 1929**
Wij zoeken vrijwilligers die vanuit maatschappelijke betrokkenheid een bijdrage willen leveren om het voedsel op te halen bij de div. leveranciers.

Tuinier voor Stichting Wonen Plus **vac.nr: 1917**
We zijn op zoek naar vrijwilligers die het leuk vinden om tuinwerkzaamheden te verrichten en affiniteit hebben met ouderen.

Voor meer vacatures en informatie kunt u maandag en dinsdag van 12.30 tot 15.00 uur, en woensdag en donderdag van 9.30 tot 12.30 uur, terecht bij:
Servicecentrum Vrijwilligerswerk Velsen
Plein 1945 nr. 10 (Welzijnsplein)
1971 GA IJmuiden
Tel: 0255-548547
Mail: vrijwilligerswerk@welzijnvelsen.nl
E-mail: info@welzijnvelsen.nl
Website: www.welzijnvelsen.nl

Rouwverwerking heeft aandacht nodig

Rouw is persoonlijk, ga na wat u zelf nodig heeft. Een tijdje niks doen kan prima, maar uiteindelijk toch het leven weer oppakken zal ook moeten. Dat kan heel geleidelijk door eerst weer eens boodschappen te doen en daarna bijvoorbeeld weer te gaan werken. In het begin zal dat nog niet goed voelen, maar uiteindelijk zal het weer fijn zijn om het leven weer 'te leven'.

Afleiding zoeken is niet verkeerd, maar rouwverwerking heeft ook aandacht nodig. Stop het daarom niet weg, om te voorkomen dat u erin blijft hangen. Ontspanning is ook erg belangrijk, zoek een vorm die bij u past. Dat kan een eenvoudig middagslaapje zijn of een stuk fietsen.

Kunnen rituelen helpen? Als u behoefte heeft aan rituelen, kan dat zeker helpen. Het is wel belangrijk om er iets positiefs van te maken. Bijvoorbeeld een gebakje eten met elkaar op de dag dat uw partner jarig zou zijn. Ook het opruimen van spullen van de overledene kan een ritueel zijn, dat helpt bij het proces van het loslaten. U kunt natuurlijk een deel bewaren om zo de ander mee te nemen in uw leven, maar wel in een leven waarin u verder gaat.

Vindt u spullen wegdoen nog te moeilijk? Dan kunt u ook een tussenweg kiezen, door het wel in dozen te stoppen, maar die pas later uit te zoeken. Het is wel belangrijk om aan de slag te gaan met opruimen van spullen. Soms willen mensen alles precies laten zoals het was, met bijvoorbeeld de schoenen van de partner nog onder de kapstok. Maar voor rouwverwerking moeten dingen wel veranderen, omdat u anders niet kunt loslaten.

Lotgenoten

Praten met lotgenoten kan troost en steun geven. Voor anderen om u heen gaat het leven weer verder, waardoor het lastiger kan zijn om met hen uw verhaal te delen. Lotgenoten begrijpen wat u bedoelt en hoe verdriet kan voelen. En heeft u geen behoefte aan een praatgroep, dan zijn er tegenwoordig veel mogelijkheden om digitaal contact met lotgenoten te hebben.

Daarnaast kunt u ook altijd uw gevoelens zelf op papier uiten. U kunt dan ook eventueel opschrijven waarom u zich even wél prettig voelde op die dag, omdat iemand bijvoorbeeld iets aardigs tegen u zei. Zo ziet u ook in dat niet elke dag 'zwart' is.

Team Patty Duijn

Begeleiding bij leven en afscheid

- Specialist in luisteren en vertalen van wensen
- Passie voor kwaliteit bij leven en afscheid
- Expert in gespreksvoering terminale situaties
- Begeleiding met oog voor detail en eigenheid

Lisette Natasja Mayke Patty

Vragen? Een overlijden melden? 06 300 93 482
info@pattyduijn.nl | www.pattyduijn.nl |

Uitvaartzorg
Jessica IJzer

Dag en nacht bereikbaar
023 - 5 272 272 / 06 - 83 595 938

Indien u wilt, kunt u uw wensen van tevoren met ons bespreken. Ongeacht uw verzekering, kunnen en mogen wij de uitvaart voor u regelen.

Hofstede Sparrenheuvel
Bloemendaalseweg 139
2061 CH Bloemendaal

www.uitvaartzorgijzer.nl

Voor een afscheid met liefde en respect

YVONNE REICHRATH
UITVAARTVERZORGER

HOE PERSOONLIJK IS HET LAATSTE VAARWEL?

Want afscheid nemen voor altijd doe je maar één keer. Dag en nacht bereikbaar.

Bloemendaalsestraatweg 49
2082 GB Santpoort-Zuid
Dag en nacht bereikbaar
06 5202 1776 / 023-5834328
info@yvonnereichrath.nl
www.yvonnereichrath.nl

Ruud Kerkhoff Uitvaartzorg

Alweer 15 jaar dichtbij
Voor een betaalbare uitvaart..

Jan Gijzenkade 75
2025 BC Haarlem
www.luvu.nl
023 - 5 371 375
06 - 25 077 451

LUVU Samen naar een waardig afscheid.. LUVU

UITVAARTVERZORGING –SINDS 1878– UITENDAAL

Een familiebedrijf dat door kleinschaligheid in staat is een maximale kwaliteit te bieden tegen een vriendelijke prijs.

Martin Uitendaal en zijn medewerkers, jarenlange ervaring, persoonlijk, warm, betrokken en 24 uur per dag bereikbaar!

LAAT UW ZORG, ONZE ZORG ZIJN!

Oranjestraat 21/25, 2013 VA Haarlem
023 - 532 44 86, info@uitvaartuitendaal.nl
www.uitvaartuitendaal.nl

Eeken
uitvaartverzorging

Laan van Meerestein 10
1945 TA Beverwijk

Wij bieden u een uitvaart vanaf € 2.695,-

Ongeacht lidmaatschap of waar u verzekerd bent.

Kijk voor meer informatie en/of een duidelijk kostenoverzicht op **www.uitvaartverzorgingeeken.nl** of bel **0251-231262.**

Madeleine La Croix, Ingeborg Eeken, Marit Sloot en Ivo Eeken

Bekwaam, Betrokken & Betaalbaar

Fijne feestdagen!

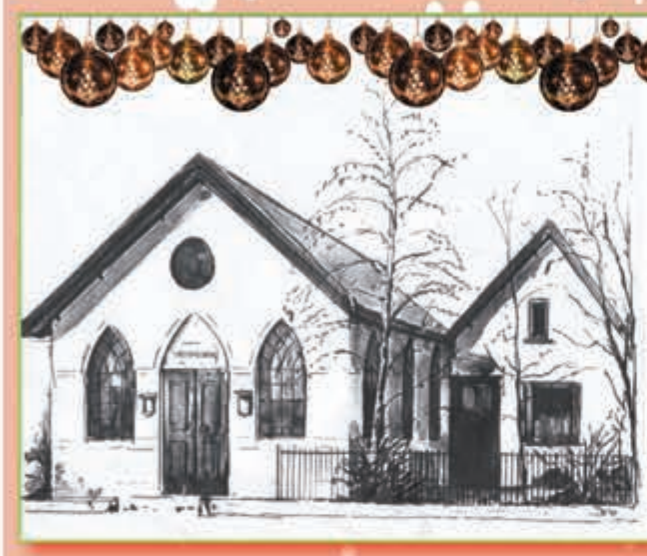

Met Muziek
Meer Mens
't Mosterdzaadje
voor een muzikaal
2020!
Paula Blom

HOREMAN
Schoonmaakbedrijf
Glazenwasserij

Schoonmaakbedrijf Horeman wenst iedereen een fijne kerst en een succesvol nieuwjaar

Tel: 06 - 22828831
WWW.HOREMAN.NU

VERSPREIDNET BV

Wij wensen iedereen fijne feestdagen en een goed bezorgd 2020!

WWW.VERSPREIDNET.NL INFO@VERSPREIDNET.NL

VOETBAL VERENIGING IJMUIDEN
1 FEBRUARI 1927

V.V. IJmuiden wenst iedereen fijne feestdagen en een gelukkig nieuwjaar
Een nieuw jaar,
een nieuw begin
Maak je dromen waar
dan wordt 2020
EEN MOOI JAAR!
www.vvijmuiden.nl

Wij bedanken al onze klanten voor het vertrouwen in 2019 en hopen u in 2020 weer te mogen begroeten!

Het team van Angela's Haarmode

Angela's HAARMODE

Kennemerlaan 33, 1972 EG IJmuiden
0255 - 511 664

KORENMOLEN
DE ZANDHAAS
Wüstelaan 83
2071 AE Santpoort
Tel. 023-5391793

Een mooi
2020

Notarishuis IJmond

Onze glimlach maakt het verschil

Notarishuis IJmond wenst u fijne feestdagen & een gezond en succesvol 2020

Gebouw Waterstaete, Dokweg 31, IJmuiden, tel: 0255- 547 500
ijmuiden@nhij.nl, www.notarishuisijmond.nl

24 DECEMBER 2019

KERSTDIENST

MET DE
NEW CITY CHURCH

Gospel choir

GRATIS TOEGANG | START DIENST: 20:00

NEW CITY CHURCH
GIJZENVELTPLANTSOEN 32 IJMUIDEN
WWW.NEWCITYCHURCH.NL

Fijne feestdagen!

Timmerbedrijf
Nico Ligthart
Voor al uw verbouwingen
06 53451423

Nico Ligthart wenst een ieder zalig kerstfeest en een timmervol 2020!

DB
DOM BACALHAU

Prettige feestdagen & een gelukkig 2020!

Halkade 13, IJmuiden
Tel. 0255 - 574 034
www.dombacalhaurestaurant.nl

TRIMSALON NORINA PAULETTA

Norina en Monique wensen u fijne feestdagen en het allerbeste voor 2020!!

Bloemendaalsestraatweg 150, Santpoort-Zuid. Telefoon 023-537 71 08

De meiden van Hair In wensen iedereen fijne feestdagen en veel geluk voor 2020!

hair in
Galle Promenade 36
1991 PR Velserbroek
Tel. 023-5385075
www.hairin.nl - info@hairin.nl

Verse Feestdagen!

Feestdagen ACTIE

Extra kassa dus snellere afhandeling

OCEAN DELIGHT

PRIM STARS

vishandel TEL

SCHAALDIEREN

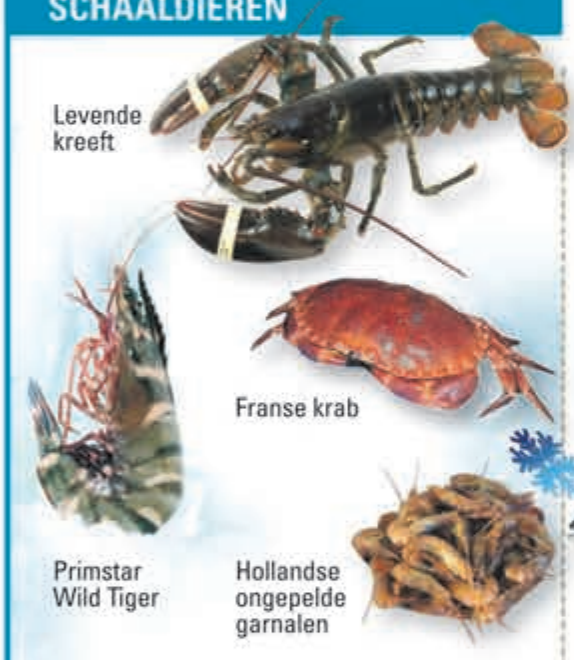

VERSE VIS

Vishandel Tel staat bekend om het uitgebreide assortiment super verse vis, garnalen en schelpdieren.
Door de combinatie van groothandel, horecaleverancier en winkels, is er sprake van een hoge omloopsnelheid. Hierdoor bent u zeker van de meest verse kwaliteit !
GRATIS receptenboekje bij uw aankoop!

VERS GESNEDEN FILETS MET OF ZONDER VEL

SCHELPDIEREN

IJMUIDEN OPENINGSTIJDEN TIJDENS DE FEESTDAGEN

zaterdag	21 december	08.00 – 16.00
zondag	**22 december**	**gesloten**
maandag	23 december	08.00 – 17.00
dinsdag	24 december	08.00 – 16.00
woensdag	**25 december**	**gesloten**
donderdag	**26 december**	**gesloten**
vrijdag	27 december	08.00 – 17.00
zaterdag	28 december	08.00 – 16.00
zondag	**29 december**	**gesloten**
maandag	30 december	08.00 – 17.00
dinsdag	31 januari	08.00 – 15.00
woensdag	**01 januari**	**gesloten**
donderdag	**02 januari**	**gesloten**

Vishandel Tel
Halkade 48, 1976 DC IJmuiden
Telefoon 0255-820220

www.vishandeltel.nl

Fijne feestdagen!

De Historische Kring Velsen wenst u prettige feestdagen en een voorspoedig 2020 waarin we samen 75 jaar bevrijding vieren

Historische Kring Velsen
Opgericht 28-07-1992

Cafe Middeloo
Sinds 1870

Wij wensen iedereen hele fijne feestdagen!

Vanaf 22 december t/m 31 december zijn wij gesloten.
Op woensdag 1 januari heten wij iedereen welkom voor een nieuwjaarsborrel vanaf 16.00 uur.
Driehuizerkerkweg 71 • Driehuis, tel. 0255-518151
www.middeloo.nl

Alle medewerkers van Manege Kennemergaarde wensen iedereen gezellige feestdagen en een

sportief 2020

Manege Kennemergaarde
Duin en Kruidbergerweg 77, 2071 LG Santpoort-Noord
Tel.: 023 - 537 78 86
www.kennemergaarde.nl

VERKOOIJEN-STOFFERING
Gordijnen, vloerbedekkingen en meubelstoffering

Kennemerlaan 108, 1972 IJmuiden. Tel: 0255-535898 / 06-22595608
verkooijen-stoffering@quicknet.nl

IJMUIDER ZEE- EN HAVENMUSEUM
IJMUIDER ZEE EN HAVENMUSEUM 'de Visserijschool'

Havenkade 55
1973 AK IJmuiden
telefoon: 0255 538007
www.zeehavenmuseum.nl

Het museum is tijdens de Kerstdagen en op Nieuwjaarsdag gesloten, maar is wel extra geopend in de kerstvakantie.
Zie: www.zeehavenmuseum.nl of bel 0255-538 007

Het IJmuider Zee- en Havenmuseum dankt de sponsors, donateurs en bezoekers hartelijk voor hun steun in 2019

WIJ WENSEN U ALLEN PRETTIGE FEESTDAGEN EN EEN BEHOUDEN VAART IN 2020

FREDERIK
AMBACHTELIJKE FRIET

WENST U EEN SMAKELIJK 2020

Kennemerplein 21b • 1972 EW • IJmuiden
T. 0255 577 565 • E. frederik-ijmuiden@ziggo.nl

FREDERIKVERSEFRIET.NL

De Culturele Stichting Velser gemeenschap

Bedankt!

Alle sponsoren & winkeliers die ons trouw steunen bij de jaarlijkse traditionele pinkenveiling.

Een mooie kerst toegewenst, gelukkig nieuwjaar en een gezond 2020.

Naaldkerk Santpoort

Spotjes

ENKEL BLOK: € 19.50
DUBBEL BLOK: € 24.50

PIN IS MOGELIJK

FSC

Wij kiezen voor een beter milieu.

Deze krant is gedrukt op gerecycled papier.

JOHN GOZELING v.o.f.
AANLEG en onderhoud van tuinen
John en Simone Gozeling

Frögerstraat 18B
1975 BV IJmuiden
Tel.: 0255 - 51 98 28
E-mail: johngozeling@johngozeling.nl
www.johngozeling.nl

ISO 14001:2015
ISO 9001:2015

vhg

Te koop:
Goed gevuld importa album nederland, 1977-1999, postfris. Prijs 25 euro. Inl. 06-41804330. Tel. 06-41804330

Te koop:
Ruim 2300 fdc's nederland. Prijs 22,50 .Tel. 06-41804330

Te koop:
Div. Stickervellen, teksten hoekjes en randjes voor de hobby 450 vellen vraagprijs 40,-. Tel. 06-19883364

Te koop:
Fietszitje bobike voor incl bevestiging en windscherm leeftijd vanaf ongeveer 9 mnd tot 3jr igst 30,-. Tel. 023-5254462

Te koop:
Jongensfiets 16 inch puky met terugtraprem, handrem, dichte kettingkast, aluminium frame nieuwstaat 95,-. Tel. 023-5254462

Te koop:
Roze meisjes loopfiets 6,-, gourmetstel 8,-, kruissleutel 5,-, kinder campingbedje 20,-, brede strijkplank, 10,-, spacescooter 25,-. Tel: 06-15273320

Te koop:
geel/groen gazelle opoefiets met kratrek, geheel nagezien, jongens loopfiets 6,-. Tel: 023-5271991

Te koop:
Philips radio platenspeler met cass. 3 in 1 en 85 lp's, jr. 65-80 in koffers, in 1 koop 95,-. Tel: 0251-242990/06-21598855

Te koop:
Set van 4 lm-velgen in goede staat zonder banden. 215 60 r17. Altijd bij de garage onderhouden. 185,-. Tel. 06-49980555

Te koop:
Philips dvdr 3360 h recorder 10,-, Philips videorecorder vr 550 10,-, finlux dvd speler 412 10,-. Tel. 0255-520344

Te koop:
Div. plafondlampen à 5,-, douchegordijn, blauw/wit met ringen 5,-, als nw. Donald Duck, div. jaargangen à 7,50, stripboeken à 1,-. Tel: 06-39021243

Te koop:
Snowboots dames, mt. 37/38 5,-, als nw. Gratis legpuzzels en streekromans. Tel: 023-5390914

Te koop:
Mooie sjoelbak met stenen, afm. L. 1.90 cm, geschikt voor zorgcentra/vereniging of prive, 50,-. Tel: 023-5365300

Te koop: Nw. Trivialspel, 2e genus editie, compl. set en aanvullende genus kaartset, 25,-. Tel: 023-5361717

Te koop:
Buffetkastje, kl. creme, br. 92 x hg. 77 x d. 45, 25,-. Leder oorlamstoel, kl. creme, z.g.a.n. 350,-. Tel: 06-48518952

Te koop:
1 pers. senioren ledikant, licht eiken, hoofd- en voeteneind apart verstelbaar, 2 motoren, 80,-. Tel. 0255-523460

Te koop:
Wit metalen ledikant met messing knoppen, 140 x 200 cm., 25,-. Tel. 0255-523460

Te koop:
Rinkelkink, winnende boek van martine bijl. Nieuw 19,-, nu als nieuw 7,50. Tel. 0255-500010

Te koop:
Waardebon van 300,-, voor besteding bij de ruijtermeubel voor 200,-. Tel. 06-55814659

KENNISGEVING

Wabo, ambtshalve wijziging, ontwerpbeschikking

De Omgevingsdienst Noordzeekanaalgebied maakt namens Gedeputeerde Staten van provincie Noord-Holland bekend dat zij een ontwerpbeschikking ingevolge de Wet algemene bepalingen omgevingsrecht (Wabo) ter inzage heeft gelegd.

De ontwerpbeschikking betreft het voornemen tot het wijzigen van de voorschriften van de omgevingsvergunning van 11 januari 2002, kenmerk 2001-2440, van de inrichting van Crown Van Gelder B.V. gelegen aan de Eendrachtsstraat 30 te Velsen-Noord.

In het kader van de actualisering van de voorschriften van de vergunning van 2002 en de uitvoering van een Beste Beschikbare Technieken (BBT) Compliance Check op basis van de BBT-conclusies van de BREF Papier en Pulp, dient er een nieuw voorschriftenpakket opgesteld te worden. Deze ambtshalve wijziging zal dan ook de voorschriften van de omgevingsvergunning van 11 januari 2002, kenmerk 2001-2440, en de onderliggende/opvolgend verleende vergunningen vervangen.

Zaaknummer: 693633

Inzage

De ontwerpbeschikking en de bijbehorende stukken liggen met ingang van de dag na publicatie gedurende zes weken ter inzage op loket.odnzkg.nl onder bekendmakingen en (digitaal) bij:
- provincie Noord-Holland, Houtplein 33 te Haarlem (op afspraak, via info.div@noord-holland.nl of telefonisch, 023-5144440);
- de Klantenservice van het stadhuis van Velsen, Dudokplein 1 te IJmuiden.

Zienswijzen

Binnen de inzagetermijn kan eenieder zienswijzen over de ontwerpbeschikking naar voren brengen via digitale formulieren op de website loket.odnzkg.nl. Uw persoonsgegevens zullen niet openbaar worden gemaakt. Een schriftelijke zienswijze stuurt u aan de Omgevingsdienst Noordzeekanaalgebied, Regiebureau, Ebbehout 31, 1507 EA Zaandam.

Heeft u vragen over deze procedure of wilt u mondelinge zienswijzen naar voren brengen, dan kunt u gebruik maken van het contactformulier op loket.odnzkg.nl. Er wordt dan contact met u opgenomen.

Wij maken u erop attent dat slechts beroep tegen de uiteindelijke beschikking kan worden ingediend, als men belanghebbende is bij die beschikking en als een zienswijze naar voren is gebracht over de ontwerpbeschikking.

Omgevingsdienst
noordzeekanaalgebied

Uw vuurwerkexpert met een voorraad van 50.000 kg

HERMANS MARINE

ZONDAG 29 DECEMBER: WINKEL OPEN VAN 10.00 TOT 16.00 UUR EXTRA VOORBESTEL DAG

BEST DEAL
VAN ~~89.00~~
VOOR ~~79.00~~
ONLINE
59.00

EXTREME SALUTE BOX!!!
COMPOUND 1X AANSTEKEN

Met GRATIS vuurwerk!

KORTING -19%
VAN 39.99
VOOR 32.50

1888. EXTREME TI-THUNDER NEW
Knallen maar! Dit extreme knalblok bevat 108 (!) schoten inclusief een dikke finale! Ramen en deuren gesloten houden!

615. DEFCON 5
50 schots knalcake met knetterstaarten tot Ti-Thunder beuken afgewisseld met krijsende fluiten.

NEW

1889. EXTREME GOLDFATHER 100'S
Een aanbod dat je niet af kunt slaan! Extreem veel goud uit deze 30mm tubes! Maximaal gevuld, capiche?

BEST DEAL
VAN ~~179.00~~ VOOR ~~149.99~~
ONLINE
129.00

EXTREEM VEEL GOUD
100 SCHOTS COMPOUND

1+1 GRATIS

KORTING -50%
VAN 59.99
VOOR 29.99

NEW

557. MAYHEM MINE + BLACK STONE
Deze 25mm cakes met beide 20 schoten zijn tot de nok toe gevuld met de mooiste effecten! **En je betaalt er maar één!!**

25 cm hoog

Per stuk
BEST DEAL
VAN ~~11.99~~ VOOR ~~7.99~~
ONLINE
5.99

SET! 2+1 GRATIS
35.97 **11.99**

NEW

331. 2" BIG CHILL
Deze 2" single shot is maximaal gevuld en maakt met een megaboeket het luchtruim van jou!

BEST BUY!!! 144 MAGISCHE SCHOTEN
2 KG KRUIT COMPOUND

+GRATIS Exclusieve Cap t.w.v. € 14.95

BEST DEAL
VAN ~~149.99~~ VOOR ~~99.99~~
ONLINE
79.99

1882. F.U. (Firework University)
144 schots Flowerbed, 25mm, 2kg kruit. Back to school en leer 16 unieke academische effecten kennen, watch and learn wat wij uit 25mm tubes halen!

NEW

281 MIXED SHAPE
GIGA COMPOUND

BEST DEAL
VAN ~~299.00~~ VOOR ~~279.00~~
ONLINE
259.00

1887. CROWN MAJESTIC 281'S
Ben jij de koning van de straat? Nú wel! Met 281 (!) schoten in diverse richtingen claim je de straat minuten lang!

Vuurwerk met Italiaanse schoonheid

COMPOUND
30MM TUBES

59.99

1019. DON VITA
36 schots Flowerbed met maximale tubes. Bevat een breed scala aan effecten, waaronder coconuts, zilveren willows, blinks en veel meer.

1018. FIRENZA
36 schots cake met 'time rain' knetterstaarten tot rode, groene, gele, paarse en azuur blauwe sterren.

24.99

1016. STELLA D'ARGENTO
10 schoten van zilveren glitter, groene glitter boeketten en zilver titanium chrysanthemums.

9.99

1017. PYRO NOCHE
20 schots siercake met zilveren staart tot rode, limoen, groene en hemels blauwe sterren.

14.99

1010. INVIDIA
54 schots waaiercake met brocade mines, meerkleurige brocade, prachtige palmen en willows. Beeldschone Italiaanse show.

49.99

Middenhavenstraat 98, IJmuiden

Heel veel keus, kijk en koop online www.hermansmarine.nl

VERKOOPDAGEN 28, 30 EN 31 DECEMBER 2019

119.99

683. **GOLD MINE**
70 schots, 25mm fan-shape flowerbed met maar één doel: een hemel vol goud effecten geven!

171. **MEGA KLAPPER**
Met eindknal!

~~54.99~~ **29.95**

AKTIEPAKKERS. Prijzen gelden tijdens de voorverkoop t/m 27 december. Tellen niet mee voor gratis vuurwerk.

BIZAR GROOT!

KORTING -11% VAN 22.50 VOOR 19.99

221. **ERUPTION OF VOLCANO**
Deze vulkaan spuit ook de mooiste effecten! MEGA GROOT!!!

NEW

1886. **POWERFUL 5**
Een hele dikke set met 5 krachtige topcakes. Nergens zo goed gevuld, nergens zó voordelig!!

BEST DEAL
VAN ~~125.00~~ VOOR ~~85.00~~
ONLINE **62.50**

1895. **OLYMPIC**
18 delig luxe kwalitests pakket. Tot de rand toe gevuld met 6 cakes, 3 kleurrijke fonteinen, 2 adembenemende singleshots en 7 vuurpijlen in 2 verschillende groottes.

129.99

10.99

202. **MORTAR FOUNTAIN**
Schelle crackling en gouden strobe, zeer mooi!

1897. **STAR SELECTION**
Prachtig familie pakket met kwaliteit. 6 verschillende cakes, 2 fonteinen en 2 mines!

39.99

+ GRATIS Dikke Bertha rocket pack t.w.v. € 12.99

COMBI-DEAL

GRATIS VUURWERK TIJDENS DE VOORVERKOOP T/M 27 DECEMBER

Tussen 30,- en 65,-

689. **CLOUD 9**
9 schots cake. t.w.v. 9,99

Tussen 65,- en 100,-

690. **SUPER SONIC**
25 schots cake. t.w.v. 19,99

Tussen 100,- en 150,-

691. **NEMESIS**
36 schots cake. t.w.v. 29,99

Tussen 150,- en 225,-

684. **SKY BOW**
26 schots cake. 25mm tubes. t.w.v. 44,99

Vanaf 225,- of meer

652. **THE SPIDER**
100 schots compound. t.w.v. 69,99

Interessante vacatures in de dynamische verpakkingswereld

Fardem Packaging door uitbreiding activiteiten op zoek naar gemotiveerde operators

Directeur Marco van Toor voor de fabriek in Edam

REGIO - Wat 135 jaar geleden begon als werkplaats voor het vervaardigen van jutezakken is nu uitgegroeid tot een moderne fabriek voor hoogwaardige productie van industriële verpakking. Fardem levert anno 2019 aan uiteenlopende klanten voor zowel de food als de non food industrie. De Edamse verpakkingsproducent zit niet stil; komend jaar volgt een uitbreiding als gevolg van de gestage groei, die het bedrijf meemaakt.

Sinds de overname in 2012 door de Oerlemans Packaging Group maakt Fardem deel uit van een sterk collectief van zeven Nederlandse verpakkingsbedrijven. Directeur Marco van Toor ziet veel kansen: "Fardem Packaging is door specialisatie in de productie van zwaargewichtsverpakkingen een internationale speler geworden. Door de jaren heen is hiervoor regelmatig geïnvesteerd in nieuwe blaasfolielijnen en conversiemachines. Parallel aan deze producten werd een markt opgebouwd voor barrière verpakkingen voor de voedingsindustrie. Met deze producten speelt Fardem ook in op de steeds groter wordende wereldwijde vraag naar duurzame verpakkingsmaterialen."

Duurzame producten

Van Toor is ambitieus over de toekomst: "Nu al werken we met 100 mensen 24 uur per dag aan onze producten. De komende twee jaar investeren we fors in de uitbreiding van zowel de productie- als de opslagcapaciteit. Daarnaast blijven we investeren in het zo duurzaam en milieuvriendelijk mogelijk verwerken van onze grondstoffen en producten."

Een van de hoogwaardige producten is de stevige veevoerzak voor de Ierse markt

Baanzekerheid

Fardem heeft niet alleen extra kubieke meters nodig. Voor de ingezette groei is het bedrijf op zoek naar nieuwe werknemers. Van Toor is overtuigd dat Fardem als werkgever interessant is: "De organisatie is plat, de werknemers blijven hier lang werken en het nemen van eigen initiatief wordt zeer gewaardeerd. We zijn een stabiele speler, die zich in een markt beweegt waar zelfs tijdens de crisis geen afname is geweest; er is door onze focus een grote baanzekerheid. We zoeken vakmensen die mee durven te groeien met onze organisatie. Die weten wat ze willen en daar samen met ons invulling aan gaan geven. Door de perikelen in sommige sectoren kunnen mensen overwegen over te stappen naar de verpakkingswereld. Ons team staat klaar om nieuwe collega's te verwelkomen en ze mee te nemen bij een ambitieuze werkgever!"

Wil jij ons Fardem team komen versterken?

Daag je zelf uit met een carrière bij Fardem!

Heb je een technische achtergrond, maar weet je nog niet exact waar je uitdagingen liggen dan is dit jouw kans om te bepalen in welke operatorfunctie jij uitblinkt!

TALENTVOLLE OPERATORS

In onze productieafdeling produceren wij flexibele folie verpakkingen die we naar behoefte kunnen voorzien van een bedrukking maar ook van andere specifieke en/of speciale bewerkingen (perforatie, preging, zijvouw, etc.). Dit alles gebeurd in één productiegang (in-line).

Binnen dit productieproces kun jij je specialiseren naar één van de volgende types operators:

1. **EXTRUDEUR:**
   je houdt je gericht bezig met het blazen (extruderen) van folie. Je bent hierbij specifiek verantwoordelijk voor:
   - o het gebruik van de juiste grondstoffen;
   - o het optimaal (snelheid en kwaliteit) in- en afstellen (bedienen) van de extrusiemachines;
   - o de kwaliteit van de folie;
   - o de controles van processen en product.

2. **DRUKKER:**
   je houdt je gericht bezig met het in-line bedrukken van de folie. Je bent hierbij specifiek verantwoordelijk voor:
   - o het gebruik van de juiste inkten;
   - o het optimaal in- en afstellen (bedienen) van de bedrukkingsmachines;
   - o de drukkwaliteit van de folie;
   - o de controles van processen en product.

3. **ALLROUND BASIS:**
   je bent algeheel inzetbaar over de gehele productielijn. Je bent hierbij specifiek verantwoordelijk voor:
   - o de optimale instelling van de gehele productielijn buiten de extrusie- en bedrukkingsmachines om;
   - o de algehele kwaliteit van het product in alle opzichten;
   - o de controles van de jou toegewezen processen en het product; Het in afgeslankte vorm kunnen overnemen van de werkzaamheden van de operator extrudeur of –drukker bij uitval of afwezigheid.

Meer informatie:
De uitgebreide functieomschrijvingen met ons aanbod vind je terug op onze website. Heb jij nog vragen over jouw toekomstige baan?

Neem dan contact op met Irene de Boer van afdeling Human Resources via telefoonnummer 0299-360004

Hoe kan ik solliciteren?
Solliciteren op de functie? Stuur dan jouw schriftelijke sollicitatie inclusief motivatie en CV per e-mail naar irene.deboer@fardem-packaging.nl ter attentie van Irene de Boer. Uiteraard zijn we benieuwd naar jouw reactie!

Fardem Packaging bv
member of the Oerlemans Packaging Group

Nijverheidstraat 55 | 1135 KZ EDAM | T 0299 36 0004 | E info@fardem-packaging.nl

odijmond
OMGEVINGSDIENST IJMOND

Bekendmaking Wet milieubeheer

Beschikking verlengen maatwerkvoorschriften
De directeur van Omgevingsdienst IJmond legt, namens het algemeen bestuur van Omgevingsdienst IJmond, op grond van artikel 3.2, lid 1 van het Besluit lozen buiten inrichtingen maatwerkvoorschriften op aan Reddyn B.V. voor het project amoveren van 150 kV verbinding Velsen. De tijdelijke lozing zal plaatsvinden gedurende de periode van 1 december 2019 tot en met 1 mei 2020.Deze voorschriften zijn voor de duur van de werkzaamheden op de lozing van toepassing.

Inzage
De beschikking ligt tijdens werkuren van 20 december 2019 tot 31 januari 2020 ter inzage bij Omgevingsdienst IJmond, en bij de receptie van het gemeentehuis en is tevens in te zien op: www.odijmond.nl.
Voor inzage in stukken kan men op werkdagen telefonisch een afspraak maken tussen 09.00 en 17.00 uur bij Omgevingsdienst IJmond. Stukken liggen tevens ter inzage bij de receptie van het gemeentehuis op werkdagen tussen 09.00 en 16.00 uur en op donderdagavond tussen 18.00 en 20.00 uur.

Bezwaar en voorlopige voorziening
Tot 31 januari 2020 kan door belanghebbenden schriftelijk bezwaar worden ingediend bij het algemeen bestuur van Omgevingsdienst IJmond. Tevens kan een voorlopige voorziening worden aangevraagd ingeval van spoedeisende belangen bij de Rechtbank Haarlem, Sector Bestuursrecht, Postbus 1621, 2003 BR Haarlem.

Algemene informatie
Bezoekadres: Stationsplein 48b, Beverwijk. Postadres: Postbus 325, 1940 AH Beverwijk.
Telefoon: (0251) 26 38 63. Fax: (0251) 26 38 88. E-mail: info@odijmond.nl

Beverwijk, 19 december 2019 www.odijmond.nl

uw echte warme bakker
Ben Vreman
ook voor al uw vers gebak
Terrasweg 24 Santpoort-Noord Telefoon: 023-5376978

OUD EN NIEUW BESTELFORMULIER 2019

AANTAL	ARTIKEL	PRIJS	TOTAAL	AANTAL	ARTIKEL	PRIJS	TOTAAL
	Oliebollen met rozijnen	€ 1,05			Stokbrood wit	€ 2,20	
	Oliebollen zonder rozijnen	€ 1,05			Waldkorn stokbrood	€ 2,20	
	Sneeuwballen	€ 2,20			Stokbrood klein	€ 1,45	
	Appelbollen	€ 2,50			Pasteibakjes (per 2)	€ 2,65	
	Appelflappen (driehoek)	€ 2,10			Uienstokbrood	€ 4,05	
	Appelbeignets (rond)	€ 2,10			Bake off stokbroodjes (2)	€ 1,80	
	Saucijzenbroodje groot	€ 2,20			Saucijzenbroodje klein	€ 1,15	
	Hartige saucijzenstaaf	€ 6,95					
	Totaal				Totaal		

Vanaf vrijdag 27 december bakken wij weer de lekkerste oliebollen voor u.
Dinsdag 31 december sluiten wij om 16.00 uur.

DE BIBLIOTHEEK WENST JE FIJNE FEESTDAGEN EN EEN GELUKKIG 2020 VOL LEESPLEZIER!

Kerst
dinsdag 24 dec
Beide vestigingen geopend tot 16:00 uur
woensdag 25 dec
beide vestigingen gesloten
donderdag 26 dec
beide vestigingen gesloten

Oud en nieuw
dinsdag 31 dec
Beide vestigingen geopend tot 16:00 uur
woensdag 1 jan
beide vestigingen gesloten

Boekenbrievenbussen zijn van 29 dec - 2 jan gesloten

www.bibliotheekvelsen.nl

IJMUIDER ZEE- EN HAVENMUSEUM
Havenkade 55
1973 AK IJmuiden
telefoon: 0255 538007
WWW.ZEEHAVENMUSEUM.NL
Laatste zaterdag van de maand
MOTORENDRAAIMIDDAG

KERSTVAKANTIE
Alle middagen geopend van 13.00 - 17.00 uur gesloten maandagen, beide kerstdagen en nieuwjaarsdag

LAATSTE KANS
MUSEUMSCHATTEN
WEDEROPBOUW VELSEN

WÉL ALLEEN A-MERKEN, ÉCHT DE GOEDKOOPSTE!

SANI-DUMP
A- merken sanitair & tegels tegen bodemprijzen

Kijk voor alle 41 vestigingen en openingstijden tijdens de feestdagen op www.sanidump.nl

SANI-DUMP AMSTERDAM
Arena Boulevard 78
(Villa Arena Woonmall)

SANI-DUMP LEIDERDORP
Meubelplein 4
(Wooon Leiderdorp)

SANI-DUMP ROELOFARENDSVEEN
Conservenweg 193
(Industrieterrein De Lasso)

SANI-DUMP WOERDEN
Jaap Bijzerweg 25

SANI-DUMP CRUQUIUS
Spaarneweg 12

SANI-DUMP AALSMEER
Lakenblekerstraat 21

Villeroy & Boch · SUNSHOWER · RIHO · GROHE · JaniJura · WISA · VASCO · hotbath · XENZ · damixa

Fijne feestdagen!

Reformhuis Kuilboer

wenst u prettige kerst
en een gezond, gelukkig
2020

Reformhuis N.M. Kuilboer
Raadhuisstraat 4 - 1971 EA IJmuiden. Tel. 0255 - 516212
DE WINKEL VAN MOEDER NATUUR

SCHOORL V.D. VELDT
VERHUIZINGEN
TRANSPORT
OPSLAG

Wij wensen u fijne feestdagen
en een gezond
2020!

Rijksweg 343A, 1991 AB Velserbroek
Telefoon (023) 537 52 39

SPAANDERMAN
Diervoeder / fourage

WIJ WENSEN IEDEREEN EEN HEEL GELUKKIG EN DIERVRIENDELIJK 2020

Openingstijden: maandag t/m vrijdag 09.00 - 18.00 uur • Zaterdag 09.00 - 17.00 uur
Zadelmakerstraat 18-24, Velserbroek, tel. 023-5390400

Wij wensen u een
goed en gelukkig
2020

Waasdorp Coiffures
Bloemendaalsestraatweg 144
Santpoort-Zuid
Telefoon 023 - 537 85 20

KUMARO
KUNSTSTOF KOZIJNEN
ALKU
Erkend dealer
T (0255) 512 109 • E info@kumarokozijnen.nl
I www.kumarokozijnen.nl

Wij wensen iedereen hele fijne feestdagen en een goed, maar vooral gezond 2020

Het team van Keurslager van Haaster wenst iedereen fijne feestdagen en een gelukkig nieuwjaar!

Van Haaster
Ster Bastion 42, Velserbroek Tel. 538 39 00
Verstand Van Lekker Vlees - www.keurslager.nl
KEURSLAGER

STICHTING OIG IHD

Wenst u fijne feestdagen

Bredero Boeken wenst u een voorspoedig 2020!

Bredero Boeken
Bredero
Hoofdstraat 234,
Santpoort-Noord
www.brederoboeken.nl

DELTA SINGERS IJMUIDEN
WWW:DELTASINGERS.NL

Wij wensen iedereen hele fijne feestdagen
en een goed, gezond en muzikaal
2020

Op zoek naar werk — Job IN DE REGIO

Nationale Vereniging de Zonnebloem is de organisatie die zich inzet voor het welzijn van mensen met een fysieke beperking door leeftijd, ziekte of handicap.

Het bestuur van de afdeling Santpoort-Driehuis is op zoek naar een enthousiaste vrijwilliger voor de functie van

Voorzitter

Wat vragen wij?

- leidinggevende kwaliteiten en vooral coaching, enthousiasmeren en stimuleren
- communicatief en doelgericht, met oog voor de inzet van vrijwilligers
- organisatorische kwaliteiten
- kunnen samenwerken in een goedwerkend team en verbindingen tussen mensen willen maken
- wisselende werktijden met een gemiddelde tijdsbelasting van ongeveer een dagdeel per week

Voor meer informatie kunt u contact opnemen met Josefine Scheepmaker, e-mail: jos.scheepmaker@zonnebloem.nl, tel: 06 51 61 65 34

Te koop:
Houten ladenkastje ± 1 mtr. hg. 40,-, 2 kandelaars, 28 hg. 50,-, damesfiets 28", 2 jr. oud, z.g.a.n. 250,-, hoekstoel, riet 75,-. Tel: 06-37581515

Te koop:
Matras (sen) 2 stuks 90x200x20 i.v.m. aankoop boxspring, op 1 zit een vlekje verder keurig, samen 30 euro. Tel. 023-5374744

Te koop:
Scrabble spel, houten letters 13,50, scrabble gewone uitgave 15,-, stratego oude uitgave 16,50, twister 10,-. Tel. 023-5254462

ONTWERPBURO DEKORATIES REKLAMEBORDEN AUTOREKLAME PROMOWEAR
VAN DER HEIJDEN REKLAME.NL
Dáár moet je sign!
CORNWALLSTRAAT 12 A • 1976BD IJMUIDEN • TEL. 06-51178625
BEZOEK OOK ONZE vernieuwde KLEDINGSHOP

KENNISGEVING

Wabo, reguliere procedure, aanvragen ontvangen

De Omgevingsdienst Noordzeekanaalgebied maakt namens Gedeputeerde Staten van provincie Noord-Holland bekend dat zij drie aanvragen om een vergunning ingevolge de Wet algemene bepalingen omgevingsrecht (Wabo) heeft ontvangen.

De aanvragen betreffen:

- het realiseren van een ongekoelde serverruimte, op de locatie Centrale Werkplaats, ontvangstdatum 26 november 2019, zaaknummer 9307975;
- het vervangen van een vuilolietank (VOT), in deze tank wordt vuile olie opgevangen die uit de installatie (Hoogovenexpansie-turbine Hoogoven 7) komt, ontvangstdatum 9 december 2019, zaaknummer 9331380;
- het uitbreiden van het huidige Tri Chromium Coated Technology (TCCT) proces op elektrolytische vertinlijn 4 (1-stapsproces) tot een TCCT 2-stapsproces door het plaatsen van een extra elektrolysecel en bijbehorende spoeling, ontvangstdatum 10 december 2019, zaaknummer 9331719.

Aanvrager: Tata Steel IJmuiden B.V.
Locatie: Wenckebachstraat 1, Velsen-Noord

Deze bekendmaking is niet meer dan een mededeling. U kunt de aanvraag en bijbehorende stukken nog niet inzien. Ook kunt u nog geen zienswijze of bezwaar indienen. Dit kan pas als wij een besluit nemen op de aanvraag. Dit besluit maken wij dan ook bekend. Dan zullen wij ook de bij het besluit behorende stukken publiceren.

Heeft u een vraag over deze procedures, dan kunt u gebruik maken van het contactformulier op loket.odnzkg.nl. Er wordt dan contact met u opgenomen.

Omgevingsdienst noordzeekanaalgebied

Kom jij ons team versterken als vrijwilliger?

Bibliotheek Velsen is een inspirerende ontmoetingsplaats. Een van de missies van bibliotheek Velsen is een leven lang leren voor jong en oud. Ons aanbod breidt steeds verder uit en varieert van lezingen, cursussen voor volwassenen tot voorleesactiviteiten, voorstellingen, de VoorleesExpress en workshops voor kinderen.

Binnen Bibliotheek Velsen zijn maar liefst 60 vrijwilligers actief om samen met de vaste medewerkers de bibliotheek te maken tot een mooie en prettige plek waar mensen samenkomen om te leren, te lezen en digitaal vaardiger te worden. Voor de uitbreiding van ons team van vrijwilligers zoeken wij bibliotheekliefhebbers die het leuk vinden om een dagdeel per week op de bibliotheekvloer te werken. Wij zijn op zoek naar gastvrouwen/gastheren in de ochtenduren in IJmuiden én Velserbroek. En voor de middaguren in onze vestiging in Velserbroek zoeken wij Bibliotheekondersteuners.
Graag nodigen wij je uit op dinsdag 7 januari van 14.00 tot 16.00 uur in Bibliotheek Velserbroek, Maanbastion 476. Tijdens deze middag vertellen wij je graag meer over vrijwilligerswerk in de bibliotheek.

Bibliotheekondersteuner Josje: "Op zoek naar vrijwilligerswerk in de buurt stuitte ik op een advertentie waarin vrijwilligers werden gevraagd in de bibliotheek. Mijn interesse was meteen gewekt want vanaf jongs af vind ik lezen leuk en de bibliotheek een fijne omgeving om te vertoeven. Vanaf de start van mijn vrijwilligerswerk voel ik mij thuis in de bibliotheek, niet alleen omdat boeken lezen nu eenmaal mijn ding is maar ook de serene rust die er kan heersen. Het is erg leuk om vanaf een andere kant te zien hoe een bibliotheek op verschillende manieren beleefd wordt. De ene persoon komt lezen in de leeshoek, de ander is aan het voorlezen aan zijn of haar (klein) kind op de bank. Er zijn bezoekers die zich (nog) geen raad weten met de computer en andere zijn rustig aan het werk met de benodigde boeken naast zich. Een hele fijne sfeer waar ik ook nog eens met leuke collega's samenwerk. Voor mij is het een leuke ontspannende afleiding wat ik zie als een wekelijks uitje naar een 'snoepwinkel'."

Vrijwilligerswerk in de bibliotheek heeft tal van voordelen. Je ontmoet nieuwe mensen en blijft op de hoogte van ins en outs op het gebied van boeken en andere media. Een aantal keren per jaar organiseren wij leuke bijeenkomsten voor onze vrijwilligers. Je draagt bij aan een organisatie die mensen uit alle lagen van de samenleving helpt. Jouw vrijwilligerswerk in de bibliotheek doet er toe.
Kortom; kom voor meer informatie naar de open inloopmiddag op dinsdag 7 januari van 14.00 tot 16.00 uur in Bibliotheek Velserbroek, Maanbastion 476. Tijdens deze middag vertellen wij je graag meer over het vrijwilligerswerk in de bibliotheek.

Mail voor meer informatie over onze vrijwilligersvacatures naar Jet Winkel, vrijwilliger coordinator jwinkel@bibliotheekvelsen.nl of kijk op www.bibliotheekvelsen.nl voor de actuele vrijwilligers vacatures.

www.bibliotheekvelsen.nl

de Bibliotheek Velsen

Vergoeding afkoop oude pacht in natuurnetwerk

Regio - De provincie Noord-Holland stimuleert afkoop van 'oude pacht' en aankoop van terreinen in het natuurnetwerk met een nieuwe regeling. Organisaties zoals Staatsbosbeheer en Natuurmonumenten, maar ook particulieren kunnen hiervoor vanaf 2 januari 2020 subsidie aanvragen.

De subsidieregeling is bedoeld voor terreinen die natuurbeherende organisaties of particulieren in verpachte staat verkregen, waarbij de pachtovereenkomst het ontwikkelen van natuur in de weg staat.

Aankoopsubsidie
Het Natuurnetwerk Nederland is een samenhangend netwerk van bestaande en te ontwikkelen natuurgebieden. Natuurbeherende organisaties en particulieren kunnen met de nieuwe regeling ook subsidie aanvragen bij de provincie voor de aankoop van percelen in het natuurnetwerk. Zij kunnen dan een vergoeding krijgen voor de waardedaling van percelen die natuurgrond worden.

Meer informatie
Meer informatie over de subsidieregeling is vanaf 2 januari 2020 te vinden bij www.noord-holland.nl/Loket/Subsidies. (foto: aangeleverd)

Provincie investeert in veiligheid lokale wegen en verkeersgedrag jongeren

Regio - De provincie Noord-Holland stelt voor komend jaar in totaal 9,3 miljoen euro beschikbaar om risicovolle plekken op lokale wegen aan te pakken, en om jongeren te stimuleren zich veiliger te gedragen in het verkeer. Wegbeheerders en organisaties voor verkeerseducatie kunnen hiervoor vanaf 1 januari 2020 subsidie aanvragen bij de provincie.

Lokale wegen
Gemeenten, waterschappen en andere wegbeheerders kunnen een bijdrage van 50% krijgen voor projecten die zorgen voor meer verkeersveiligheid, zoals het beter inrichten van kruispunten, de aanleg van een rotonde of vrijliggend fietspad, of het veiliger maken van de omgeving rond scholen. Komend jaar is hiervoor 8 miljoen euro beschikbaar, verdeeld over de regio's Haarlem-IJmond, Gooi en Vechtstreek en Noord-Holland Noord.

Fietsers
Vanaf volgend jaar wordt de aanleg van fietspaden, een fietsstraat of andere fietsvoorzieningen die zorgen voor meer veiligheid extra gesubsidieerd met een bijdrage van 70%. De provincie vindt het gebruik van de fiets belangrijk, als alternatief voor de auto of voor het woon-werkverkeer (bijvoorbeeld met de fiets naar het treinstation of de bushalte). Ook het veiliger maken van recreatieve fietspaden en doorfietsroutes valt vanaf 2020 onder de regeling.

Verkeersgedrag jongeren
Uit onderzoek is gebleken dat voorlichting aan jongeren over verkeersregels en gevaarlijke verkeerssituaties effect heeft. Vooral jongeren en onervaren verkeersdeelnemers vertonen vaker onveilig verkeersgedrag. Denk aan rijden onder invloed, door rood licht of te snel rijden, of afgeleid zijn in het verkeer door mobielgebruik. Ook scholieren behoren tot de belangrijkste risicogroep, vooral rond de leeftijd dat kinderen voor het eerst zelfstandig naar school fietsen.
Verenigingen, stichtingen of andere bedrijven die via verkeerseducatie op (basis)scholen ervoor zorgen dat jongeren zich in het

verkeer veiliger gedragen, kunnen vanaf 1 januari 2020 (tot 20 februari) bij de provincie subsidie aanvragen. Komend jaar is hiervoor 1,3 miljoen euro beschikbaar.

Voorwaarden
Begin januari 2020 worden de precieze subsidievoorwaarden en -criteria gepubliceerd en de subsidieregelingen 'Kleine infrastructuur Noord-Holland' en 'Gedragsbeïnvloeding verkeersveiligheid' opengesteld in het subsidieloket op de website. (foto: aangeleverd)

Medewerkers MSD halen 115.000 euro op voor KiKa

Regio - Vol enthousiasme zetten medewerkers van geneesmiddelenbedrijf MSD zich in voor KiKa. Schaatsen in Oostenrijk, rennen tijdens diverse 'Runs for KiKa', fietsen en triathlons door het hele land. Daarmee halen ze al bijna 15 jaar zoveel mogelijk geld op. Als vaste partner van KiKa verdubbelt MSD de sponsorbedragen die alle medewerkers voor het goede doel hebben opgehaald. Dit jaar hebben MSD-collega's meer dan 57 duizend euro opgehaald. Vol trots kon MSD daarom op woensdag 11 december een cheque overhandigen van ruim 115.000 euro.

„Ik ben heel trots om namens MSD en al die sportieve collega's zo'n fantastisch bedrag te kunnen overhandigen. We laten hiermee zien dat we achter het geweldige werk van KiKa staan", zegt Ben Lucas, managing director van MSD Nederland. „Kanker is een verschrikkelijke ziekte. KiKa steunt het belangrijke werk van het Prinses Máxima Centrum voor kinderoncologie. Daarom doneren wij samen met onze medewerkers in totaal 115.000 euro voor onderzoek naar oplossingen. Ik bedank ze hierbij graag voor hun inspanningen."

„MSD is al bijna 15 jaar ambassadeur en sponsor van KiKa. Dat is structurele steun in optima forma!", voegt Frits Hirschstein, oprichter en directeur van KiKa, hieraan toe. Bijzonder was dat het 'bedank-evenement-je' voor de medewerkers van MSD plaatsvond op de plek waar het ingezamelde sponsorgeld uiteindelijk besteed zal worden: het Prinses Máxima Centrum voor kinderoncologie in Utrecht. (foto: aangeleverd)

Gebiedsgerichte aanpak stikstof van start

Regio - Het startsein voor de gebiedsgerichte aanpak stikstof in Noord-Holland is woensdag 11 december gegeven door Commissaris van de Koning Arthur van Dijk en gedeputeerde Esther Rommel (Natuur en Landschap). De komende maanden wordt in kaart gebracht welke maatregelen nodig zijn om de stikstofdepositie in Natura 2000-gebieden te verlagen en de natuur te versterken. Het eerste pakket moet in het voorjaar van 2020 zijn opgesteld. De geplande natuurherstelmaatregelen moeten de komende twee jaar volledig worden uitgevoerd.

Commissaris Arthur van Dijk: „Het is een roerige periode geweest, waarbij er ook protesten voor de deur van het provinciehuis plaatsvonden. Doordat de protesten respectvol verliepen, kwam de boodschap heel goed binnen. En dat is belangrijk voor het vertrouwen om verder te gaan."

De provincie gaat met twee doelen de gebiedsgerichte aanpak tegemoet: garanderen dat op langere termijn de Natura 2000-instandhoudingsdoelen worden behaald. Dit moet worden bereikt door een aanzienlijke afname van de stikstofdepositie op de stikstofgevoelige natuur en door het uitvoeren van herstelmaatregelen. Daarnaast wil de provincie op korte termijn ervoor zorgen dat economische groei weer mogelijk wordt. Daarvoor werd eerder al de beleidsregel stikstof vastgesteld.

Gedeputeerde Esther Rommel: „Bij ieder nieuw initiatief in de buurt van een Natura 2000-gebied is een voorstel tot stikstofreductie een verplicht onderdeel. Daarnaast moeten provincie en natuurbeheerders meer inspanning leveren om de natuur in deze gebieden te versterken. Op die manier kunnen we in gezamenlijkheid tot sterkere natuur komen en ruimte creëren voor nieuwe projecten. De bijeenkomst van vandaag is de start van die gezamenlijkheid. In januari volgen de uitnodigingen voor de gebiedsbijeenkomsten. Laten we er gezamenlijk het beste van maken."

Afname
In de duingebieden en de veenweidegebieden wordt met lokaal betrokken mensen en organisaties besproken wat nodig is om de stikstofdepositie op Natura 2000-gebieden af te laten nemen. Dat kan door het aanpassen van bedrijfsvoering, verplaatsen van economische activiteiten waarbij stikstof vrij komt, het verlagen van de maximumsnelheid op wegen, het nemen van technische maatregelen in de industrie of het helpen stoppen van bedrijven die depositie veroorzaken.

Natuurherstelmaatregelen
In februari worden de eerste bijeenkomsten in de gebieden georganiseerd. In het voorjaar moet het pakket met maatregelen per gebied zijn opgesteld. Na vaststelling door Gedeputeerde Staten, kunnen de plannen worden uitgevoerd. Ook stelt de provincie een pakket op aan aanvullende natuurherstelmaatregelen per gebied, bovenop de al in gang gezette herstelmaatregelen. Deze worden de komende twee jaar uitgevoerd om de kwaliteit van de Natura 2000-gebieden te versterken.

Meer mensen aan de slag met afstand tot werk

Regio - De provincie Noord-Holland maakt bij de inkoop van diensten en werken afspraken met contractpartners om mensen met een afstand tot de arbeidsmarkt meer kans te geven op een baan: social return. De provincie gaat dit bij nog meer contracten toepassen, nu uit een evaluatie blijkt dat de ervaringen hiermee goed zijn.

Social return houdt in dat contractpartners mensen bijvoorbeeld werk aanbieden als de provincie facilitaire diensten inkoopt of een contract afsluit voor de aanleg van een nieuwe weg. Vanaf 2015 gingen hierdoor zo'n 130 mensen aan het werk en kregen ongeveer 50 mensen een stage, opleiding of begeleiding.

Sociale winst
Gedeputeerde Zita Pels: "Wij vragen onze contractpartners om mensen met een afstand tot de arbeidsmarkt een kans te geven als zij een opdracht voor de provincie uitvoeren. Zo leveren investeringen in onze provincie ook sociale winst op. We gaan dit nog meer doen, nu uit een evaluatie blijkt dat de ervaringen hiermee goed zijn."

Meedenken met contractpartners voor mooie resultaten
De ervaringen van contractpartners van de provincie zijn positief. De wijze waarop de provincie meedenkt, speelt daarbij een grote rol. Het zijn de contractpartners van de provincie die de resultaten boeken door mensen te helpen met werk of begeleiding. Zij kiezen zelf de doelgroep die het best past bij het bedrijf. Ook kiezen zij uit de opdracht van de provincie de werkzaamheden waarbij zij social return toepassen. (foto: aangeleverd)

Jaarlijks 'één-dags-koor' in kerstsfeer

Scratchdag Christmas Carols in Heemstede

Regio - Koorzangers: opgelet! Op zaterdag 21 december vindt in de Oude Kerk te Heemstede voor de 20e keer de scratchdag 'Christmas Carols' plaats onder leiding van dirigent Piet Hulsbos.
In één dag studeren ongeveer honderd koorzangers bekende en minder bekende Christmas Carols in. Vanaf 10:00 uur klinken de vierstemmige kerstliederen door de sfeervolle Oude Kerk. Dit keer wordt het extra feestelijk vanwege het 20-jarig bestaan.
Begeleid door een vleugel en door kaarsen verlicht sluiten de zangers deze dag om 16:30 uur af met een intiem concert, waarvoor de toegang gratis is.
Al 20 jaar is de scratchdag Christmas Carols een succesvolle en geliefde dag in de wijde omgeving van Heemstede. 'Once in Royal David's City' staat zeker op het programma, maar ook carols als 'Away in a manger', 'Ding dong merrily on high', 'O come all ye faithful' zijn regelmatig voorbij gekomen. Het programma van dit jaar wordt gekozen door de deelnemers uit alle liederen van de afgelopen 20 jaar.
Deelname: € 17,50. Aanvang: 10:00 uur. Aanmelden of info: carolsheemstede@gmail.com of 06 40 256 672.

Vogelkenner vertelt over de kanoet

Regio - De kanoet is een interessante vogelsoort waar wetenschappers veel belangstelling voor hebben. Deze strandloper wordt al decennialang met belangstelling door onderzoekers gevolgd en uit de waarnemingen valt veel af te leiden. Rob Buiter verzorgt op 15 januari om 19.00 uur een lezing over de kanoet in het Vogelhospitaal aan de Vergierdeweg 292 in Haarlem.

Buiter (1966) is freelance wetenschapsjournalist, na zijn studie in de dierwetenschappen aan de - toen nog - Landbouw Universiteit Wageningen, begon hij in 1993 als schrijvend journalist voor onder meer Trouw, NRC en diverse groene (en medische) tijdschriften. Sinds 1998 is hij ook een van de vaste verslaggevers voor het NPO Radio 1-programma Vroege Vogels. Hij maakte enkele expedities mee naar het overwintergebied van de kanoeten in Mauritanië en werkte met onderzoekers aan diverse reportages rond de Waddenzee. Rond de eeuwwisseling werd voor de kust van het onbewoonde Waddeneilandje Griend intensief gevist, de kanpet werd in de periode daarna lange tijd niet meer op die locatie waargenomen. Ook is inmiddels duidelijk dat de vogelsoort de laatste jaren kleiner wordt, als gevolg van de opwarming van de aarde. De insecten, waarmee de jongen van de kanoet worden gevoed, komen namelijk steeds vroeger in het jaar uit de grond en daarop zijn de vogels niet goed voorbereid. Al met al voldoende materiaal voor een boeiende lezing, die gratis toegankelijk is. Aanmelden via beheerder@vogelhospitaal.nl is verplicht, het aantal plaatsen is beperkt. Een inschrijving is pas geldig nadat hiervan een bevestiging is ontvangen. (foto: aangeleverd)

BEGIN JE DAG BETER

TOT €60 KOFFIETEGOED*

BIJ AANKOOP VAN EEN NESCAFÉ DOLCE GUSTO® KOFFIEMACHINE

NESCAFÉ Dolce Gusto

COFFEE IS NOT JUST BLACK

*Actie geldig van maandag 11 november 2019 t/m zondag 12 januari 2020 (m.u.v. KP100b, KP173b en De'Longhi koffiemachines). Actievoorwaarden en deelnemende winkels op dolce-gusto.nl

Fijne feestdagen!

Het bestuur van het Centrum voor Religieuze Bezinning, De Kapel Potgieterweg 4 te Bloemendaal

Wenst u allen het goede toe voor 2020

Muziekvereniging

SOLI
MUZIEKVERENIGING

wenst u mooie kerstdagen en een muzikaal 2020!
Het kerstconcert is op 26 december van 13.00 - 14.00 uur, gratis toegankelijk.

Wilt u meer informatie over Soli?
Kijk dan op www.soli.nl

Damclub IJmuiden

wij wensen iedereen een geslaagd

2020

Janus Makelaardij wenst u
Prettige Kerstdagen en een Gelukkig Nieuwjaar

JANUS UK
WONING MAKELAARDIJ
BEDRIJFS MAKELAARDIJ

Autobedrijf Geels

wenst iedereen fijne feestdagen en een goed, gezond en veilig 2020

Bloemendaalsestraatweg 91A, Santpoort-Zuid,
tel. 023-5398005, www.autobedrijfgeels.nl

Lélé & Pi
Catering Express

Wenst iedereen fijne kerstdagen en een smaakvol 2020

Tel.: 0255-515779 06-29390677
E-mail: heleen@lelepi.nl
www.lelepi.nl
Trawlerkade 40, 1976 CB IJmuiden

John en Simone Gozeling wensen u prettige feestdagen en een tuinvol 2020!

JOHN GOZELING v.o.f.
AANLEG en onderhoud van tuinen

Frögerstraat 18B
1975 BV IJmuiden
Tel.: 0255 - 51 98 28
E-mail: johngozeling@johngozeling.nl
www.johngozeling.nl

ISO 14001:2015
ISO 9001:2015

vhg

Garage Jak B.V.

Onderhoud • Reparatie • APK alle merken!

Het gehele team van Garage Jak wenst iedereen gezellige feestdagen en een gezond 2020

TOYOTA-SPECIALIST SINDS 1965

LID BOVAG

HUIS TEN BILTSTRAAT 3
SANTPOORT
TEL. 023 - 537 83 45

PAVILJOEN BEACH INN

HET TEAM VAN BEACH INN WENST IEDEREEN EEN GOED EN GELUKKIG MAAR VOORAL GEZOND 2020!!!

Kennemerstrand 800 (IJmuiderslag), 1976 GA IJmuiden
T: 0255-520222 • E: info@beachinn.nl

Paviljoen Noordzee

NoordZEE
IJMUIDEN AAN ZEE

Beide kerstdagen geopend

1 januari nieuwjaarsduik.
Inschrijving v.a. 12.00 uur.

Iedereen prettige feestdagen en een heel goed 2020

Het Noordzee team

DE HEEREN DUINEN

Prettige feestdagen

Sportief 2020

DE HEEREN DUINEN
ltcdeheerenduinen.nl

VAKGARAGE® KOELEMEIJER

AL 40 jaar een begrip in de IJmond en omstreken

RENAULT CLIO 1.4 DYNAMIQUE

VW GOLF VARIANT 1.4 TSI

CITROEN C3

NISSAN MICRA

PEUGEOT 308 1.6

3X OPEL MERIVA

Trompstraat 9-11 | 1971 AA IJmuiden | T (0255) 52 05 09 | F (0255) 52 30 38

Kijk voor ons volledige occasionaanbod op onze website:

WWW.VAKGARAGEKOELEMEIJER.NL

Al sinds 1997 zijn wij het vertrouwde adres voor het onderhoud aan uw auto en de verkoop van gebruikte en nieuwe auto's

AUTOBEDRIJF BIJLSMA B.V.

Reparatie - Onderhoud (ook leaseauto's) - APK alle merken

Distributieriemen - Airco's - Remblokken en -schijven

BOVAG

Moerbergplantsoen 2 - 1972XG IJmuiden
Telefoon 0255-511 159
www.autobedrijfbijlsma.nl

AUTOSCHADE IJMUIDEN V.O.F.

Bronsstraat 15 - 1976 BC IJMUIDEN

- Voor al uw autoschade • Taxaties
- Spuitwerk (tevens motors en boten)
- Richtwerk • Uitdeuken zonder spuiten
- Schadeafhandeling met verzekering

Wij werken tegen zeer scherpe prijzen, vraag vrijblijvend een offerte aan, ook online mogelijk.

Zie voor meer informatie:
Website: www.autoschadeijmuiden.nl
E-mail: info@autoschadeijmuiden.nl

Bij ons krijgt u altijd gratis vervangend vervoer!

Autoschade IJmuiden V.O.F.
Bronsstraat 15, 1976 BC IJmuiden, Tel. (0255) 511 720

FSC®

Wij kiezen voor een beter milieu.

Deze krant is gedrukt op gerecycled papier.

Te koop:
Jong parkietje mooi van kleur, 6 weken oud, kan tam gemaakt worden. Prijs 10,- . Tel. 0255-532538

Te koop:
Satelietschtel 150,-, boeddhabeeld 100,-, doos voorraadbussen 10,-, schoenenrek 5,-, boek Willy Alberti 7,50, boek Elvis 7,50. Tel: 0255-757228

Te koop:
Houten ladenkastje ± 1 mtr. hg. 40,-, 2 kandelaars, 28 hg. 50,-, damesfiets 28", 2 jr. oud, z.g.a.n. 250,-, hoekstoel, riet 75,-. Tel: 06-37581515

Te koop:
Matras (sen) 2 stuks 90x200x20 i.v.m. aankoop boxspring, op 1 zit een vlekje verder keurig, samen 30 euro. Tel. 023-5374744

Gevraagd:
In IJmuiden, wie heeft er Vomar bioscoopzegels voor mijn dochter. Ik kom ze graag ophalen. Tel: 0255-536546

Gevraagd:
Wij zijn opa en oma geworden en zijn op zoek naar een inklapbare box. Tel. 06-45880049

Te koop:
Ruim 2300 fdc's nederland. Prijs 22,50 . Tel. 06-41804330

Te koop:
Koel/vrieskombinatie twee deurs 85,-, een gasfornhuis 135,- en een wasemkap 60,-, samen voor 250,-. Tel. 06-25533233

Te koop:
Rinkelkink, winnende boek van martine bijl. Nieuw 19,-, nu als nieuw 7,50. Tel. 0255-500010

Te koop:
Winterbanden 205x60r16 met velg 150,-. Tel. 06-49904572

Te koop:
Scrabble spel, houten letters 13,50, scrabble gewone uitgave 15,-, stratego oude uitgave 16,50, twister 10,-. Tel. 023-5254462

Te koop:
Waardebon van 300,-, voor besteding bij de ruijtermeubel voor 200,-. Tel. 06-55814659

Te koop:
Behangplaktafel. 5 euro.. Tel. 06-49136019

Autosloperij Treffers

Inkoop loop-, sloop- en schadeauto's, motorfietsen
Verkoop van onderdelen

Afgifte RDW vrijwaringsbewijzen

Tel. 023-5325211, Hendrik Figeeweg 35
Haarlem-Waarderpolder

Ed geeft minimaal € 150,- BPM. Voor uw loop- sloop- of schadeauto 06-25552628. Directe RDW vrijwaring en eigen ophaaldienst.

ROB NOBELS APK AUTO SERVICE

www.robnobelsautoservice.nl
Kromhoutstraat 46 IJmuiden
0255 - 522500

APK zonder afspraak
(Benzine en Diesel € 37,50 – Roetmeting € 12,00)

Uitlijnen

Onderhoud en reparatie (alle merken)

Aircoservice

Banden (tevens opslag)

Uitlezen (met de meest moderne apparatuur)

Kentekenloket

Geopend van maandag tot en met vrijdag: 08:00-17:00 uur (op zaterdag aangepaste tijden).

odijmond
OMGEVINGSDIENST IJMOND

Bekendmaking Wet milieubeheer

Meldingen Activiteitenbesluit

De directeur van Omgevingsdienst IJmond maakt namens het algemeen bestuur van Omgevingsdienst IJmond bekend dat de volgende bedrijven een melding Activiteitenbesluit van het oprichten of veranderen van de inrichting hebben gedaan ter uitvoering van artikel 8.41, vierde lid, van de Wet milieubeheer:

- FMTC, Kennemeboulevard 716, IJmuiden
- Louis Baes repairs BV, Loggerstraat 37, IJmuiden
- Auto Centraal, Eendrachtsstraat 28 ,Velsen-Noord
- Boteco BV, Lijndenweg 32A ,Velsen-Noord
- B.V. Aannemingsmaatschappij "de Branding" v/h J. Stolk, Noordersluisweg 39, IJmuiden
- AB CLEAN bv, Noorder Kanaaldijk 1, Velsen-Noord
- Las en Montagewerken IJmuiden, 1e Industriedwarsstraat 4, IJmuiden
- Kufa Raamsystemen B.V., Middenhavenstraat 7, IJmuiden
- Snap Fitness Benelux, Betelgeuzestraat 16, IJmuiden
- Kees Leijen & Zoon Olieprodukten, Zandvoortstraat 108 ,IJmuiden
- Gemeente Velsen, Planetenweg 301, IJmuiden
- Distriparty BV, Eendrachtsstraat 5, Velsen-Noord

Algemene informatie

Bezoekadres: Stationsplein 48b, Beverwijk. Postadres: Postbus 325, 1940 AH Beverwijk. Telefoon: (0251) 26 38 63. Fax: (0251) 26 38 88. E-mail: info@odijmond.nl

Beverwijk, 19 december 2019

www.odijmond.nl

NIEUWS VAN DE VOETBALVELDEN

Stormvogels gaat vol goede moed de winterstop in

Met een doelpunt verschil (2-3) wist Stormvogels in Haarlem-Zuid het altijd lastige United/DAVO te verslaan en door deze verdiende overwinning boekte de IJmuidenaren de vierde overwinning op rij en samen met de gedoodverfde kampioen Olympia Haarlem gaan zij met 12 punten uit 4 duels aan kop om de strijd om de tweede periode; de Haarlemmers hebben een beter doelsaldo: +18 om +11, maar omdat Olympia Haarlem de eerste periode heeft gewonnen, heeft Stormvogels in feite met deze fiere koploper niets te maken voor deze periode. De concurrenten van Stormvogels met nog vijf wedstrijden te gaan, zijn daardoor DEM en IJmuiden, die respectievelijk 2 en 3 punten achter staan, gevolgd door FC Castricum op 6 punten. En door deze overwinning nadert Stormvogels de subtop.

Na begin januari a.s. een trainingskamp in Zuid-Spanje te hebben georganiseerd, speelt op 25 januari a.s. Stormvogels haar eerste wedstrijd na de winterstop thuis tegen De Flamingo's '64 uit Alkmaar. Met volle moed wordt na het tweede gedeelte van de competitie uitgekeken en hoogstwaarschijnlijk kan trainer Sjaak Lettinga dan weer beschikken over een groot aantal spelers, die (langdurig) geblesseerd zijn geweest.

Het slechte weer (regen en wind) zorgde er voor, dat de twee ploegen een slechte wedstrijd aan het publiek voorschotelde op een zeer nat veld; Stormvogels, als de meest technische ploeg van de twee, was door deze slechte weersomstandigheden in het nadeel. Wel toonden de IJmuidenaren heel veel karakter en inzet en hadden niet alleen het slechte weer en veld als storende factor tegen, ook de onsportieve grensrechter maakte er een behoorlijk potje van door te hooi en te gras zijn vlag op te steken.

Tegen de verhouding in nam het team van trainer Sjoerd Hamann de leiding toen de bal op de natte grasmat bijna tot stilstand kwam waardoor Martin de Jong onverwacht een niet te missen kans kreeg aangeboden, 1-0.

Even na een half uur zette Stormvogels via een verre pass van Stijn van der Voort een heel mooie aanval op en via twee spelers kwam de bal bij Rick van Westen, die heel beheerst doelman Vincent Hofman voor het eerst het nakijken gaf, 1-1.

Acht minuten voor rust moest Krop na een charge van een United/DAVO-speler het strijdtoneel met een gescheurde lip verlaten en belandde daardoor bij de eerste-hulppost. Nog voor de thee leek Stormvogels op voorsprong te komen, maar het zuivere doelpunt van Wolthuis werd door de Haarlemse grensrechter afgevlagd.

Ditzelfde overkwam Willemse in het begin van de tweede helft. Nadat Stormvogels het eerste kwartier van de tweede helft vele kansen om zeep had geholpen, kwam United/DAVO opnieuw tegen de verhouding in aan de leiding doordat de bal weer op het natte gras smoorde en de 40-jarige Serkan Vurgun van dit buitenkansje kon profiteren, 2-1.

Stormvogels ging niet bij de pakken neerzitten; integendeel, met karakter en inzet ging het team van Bert van Duijvenbode op zoek naar de gelijkmaker en in de 80ste minuut was het invaller Joachim Aukes die een voorzet van invaller Huseyin Yilmaz met zijn hoofd verlengde, 2-2

Drie minuten voor tijd volgde de zoveelste aanval van Stormvogels en via vele schijven belandde de bal voor de voeten van Joey Wolthuis die Stormvogels de verdiende overwinning bracht, 2-3.

VV IJmuiden goed de winterstop in

Het duel van VV IJmuiden tegen ADO '20 was er een die gewonnen moest worden, maar wat op papier makkelijk moet zijn is op het veld vaak anders. Het was dan ook ADO die na 7 minuten op voorsprong kwam na een corner. Het was IJmuiden die in de 20 ste minuut gelijk maakte, uit een vrije trap kon Jon Floyd Hille inschieten. Raoul van de Berghe zorgde voor de 2-1.

Er was nog even te spelen en ADO maakte daar goed gebruik van, de 2-2 en de 2-3 konden voor de rust nog gemaakt worden en zo gingen ze rusten.

Na de rust een duidelijk anders IJmuiden dat de mouwen opstroopte en ertegenaan ging. De 3-3 kwam kwam wederom van de voet van Floyd Hille. IJmuiden kwam op stoom en dat is slecht nieuws voor de tegenstander. Was het Delano Post die de 4-3 inschoot in de 73ste minuut, goaltjesdief Milan van Essen gooide bijna tien minuten later de wedstrijd op slot, 5-3. Het slotakkoord was echter voor ADO die nog de 5-4 maakte. De wedstrijd was daarna gelijk afgelopen.

Dat IJmuiden als tweede in de stand de winterstop in gaat laat zien dat de juiste mix is gevonden door de nieuwe trainer Tom Jacob. En dat ze in de tweede helft van de competitie nog beter kunnen worden. De training ligt nu stil. Begin januari wordt deze hervat in Barcelona.

De verdere activiteiten zijn 21 en 28 december jeugdzaalvoetbal in sporthal IJmuiden Oost overdag. Op 21 december een wildavond om 20.00 uur. Zaalvoetbal senioren op 27 december in sporthal Zeewijk om 19.00 uur. Op 28 december het Velser Futsal toernooi vppr eerste teams van Velsense verenigingen om 17.00 uur in sporthal IJmuiden Oost. En op 1 januari de nieuwjaarswedstrijd om 15.00 uur gevolgd door de nieuwjaarsreceptie om 16.00 uur.

Nieuwjaarswedstrijd RKVV Velsen

Op woensdag 1 januari 2020 is het zover, dan staat de gehele voetbalvereniging RKVV Velsen weer in de spotlights tijdens de Nieuwjaarswedstrijd met aansluitend de Nieuwjaarsreceptie van 2020.

Het programma begint om 14.00 uur met de klassieke wedstrijd tussen het huidige eerste elftal van Velsen en (G)Oud Velsen 1. Bij (G)Oud Velsen 1 zijn onder andere Rob Spronk, Rick Schotvanger en Alex Hermans te bewonderen. Velsen wil graag al haar leden, sponsoren, vrijwilligers en supporters uitnodigen om te komen genieten van deze wedstrijd, waarbij er voor, tijdens en na de wedstrijd voldoende ruimte is om elkaar een sportief en gezond 2020 toe te wensen. Na de wedstrijd zal de Nieuwjaarsreceptie plaatsvinden in de kantine. Velsen heeft ook dit jaar weer een loterij op poten gezet waarbij zeer uiteenlopende en interessante prijzen te winnen zijn. (foto: aangeleverd)

Verdiende nederlaag voor RKVV Velsen in Leidschendam

Dit weekeinde speelde RKVV Velsen de laatste wedstrijd van 2019 in Leidschendam. Met een harde storm en fikse buien werd om 14.30 uur afgetrapt op het kunstgrasveld van RKAVV. Het initiatief lag meteen bij de thuisploeg die veelvuldig het balletje rondspeelde terwijl Velsen daar weinig tegenoverstelde. Een scherpe voorzet vanaf links van Lovette Felicia werd nog net door Mischa Plug met de voet geblokt voordat Justin van Rijswijk gevaarlijk kon worden. Halverwege de eerste helft redde Yorinn Albers prachtig op een schot van dezelfde Felicia. Velsen kwam amper aan aanvallen toe want telkens wist RKAVV de bal te onderscheppen. Wij noteerden een kansje voor Gilermo Pengel, hij schoot te zacht in. Felicia roerde zich opnieuw door – voor Velsen gelukkig – naast te schieten: hij was toch wel een plaag waar Daniel Zuiverloon zijn handen vol aan had. Vlak voor rust hield Yorin Albers Velsen in de wedstrijd met een prima redding op een kopbal van Burak Huyuk. Met de 0-0 bij de thee had Velsen niets te klagen.

Een feller Velsen na rust had met een beetje geluk op voorsprong kunnen komen. Een voorzet van Zeno van Ooijen vanaf rechts werd doorgekopt op Gilermo Pengel. De klaarstaande Richie Agyapong kon er net niet bij. Een vrije trap van Mischa Plug op de diepgaande Marc Kloosterboer eindigde in de handen van doelman Mike ten Kroode. Aan de andere kant voorkwam Remco van Dam erger bij een kans voor Remco Overdevest. Even later was het toch raak voor RKAVV. Robin Steffens liet Yorinn Albers geen kans met zijn kopbal na een voorzet van rechts: 1-0. Vijf minuten stond de 2-0 op het bord: Justin van Rijswijk schoot bij de tweede paal raak na een goede voorzet van Jeremy van Lovchem. Het leek een verloren wedstrijd maar toch kreeg Velsen nog wat mogelijkheden. Zo kopte Bastiaan Scholten te zacht in. De beste kans was voor RKAVV. Zakaria Amrani snelde alleen op Yorinn Albers af maar die bleef de situatie fraai meester. Namens Velsen miste Angelo Beck nog een goede kans door tegen zijn gewoonte in over te schieten waarna Bryan Dijkhuizen een grote mogelijkheid veel te zacht raakte om succes te hebben. Kort voor tijd werd Patrick Castricum onreglementair onderuit gehaald en schoot Mischa Plug de pingel tegen de paal. Het zat er dit weekeinde niet in voor Velsen. De treffer van Marc Kloosterboer in blessuretijd was daarvoor te laat. 2-1. Meer zou ook niet verdiend zijn geweest. (foto: Frans van der Horst)

FC Velsenoord luidt jubileumjaar in

Zaterdag 21 december organiseert de Vriendenvoetbal FC Velsenoord haar traditionele klaverjastoernooi op Sportpark Rooswijk in Velsen Noord. Aanvang van het toernooi is 10.00 uur en de koppels worden verwacht om circa half tien in de kantine van FC Velsenoord.

Het terugkerend evenement wordt al meer dan 15 jaar georganiseerd. Dit jaar hebben 36 koppels ingeschreven bij de organisatie. Er is voor elk koppel een prijs en na afloop van het klaverjassen, wordt een loterij georganiseerd met mooie prijzen. Deze dag is voor iedereen vrij toegankelijk. Het toernooi staat in het teken van het aankomend jubileum van FC Velsenoord.

FC Velsenoord bestaat zaterdag 4 april 2020 100 jaar. Dit zal volgend jaar uitgebreid en gepast gevierd worden. De aftrap van het jubileumjaar zal zaterdag 4 januari zijn. Dan speelt de huidige selectie tegen een oud combinatie van FC Velsenoord, bestaande uit KIC-, VVB- en FC Velsenoord spelers.

Daarnaast zal het Vriendenteam van FC Velsenoord het gaan opnemen tegen de damesselectie zaterdag van BVV de Kennemers. Deze combinatie bestaat uit dames van het oude damesteam van FC Velsenoord en huidige dames van de BVV de Kennemers.

Beide wedstrijden beginnen om 13.30 uur op het Sportpark Rooswijk in Velsen Noord en zijn voor iedereen toegankelijk.

Na afloop van beide wedstrijden wordt de Nieuwjaarsreceptie officieel geopend door de voorzitter van FC Velsenoord. Ook op deze dag organiseert de Vrienden van FC Velsenoord een loterij. Uiteraard is iedereen die FC Velsenoord een warm hart toedraagt van harte welkom.

Tijdens de receptie zal er live muziek zijn.

Het Vriendenteam speelt elke zaterdag haar partijtje en begint altijd om 14.30 uur. Nieuwe spelers zijn van harte welkom. Het is een spel voor uitgespeelde voetballers, waarbij het weer gaat kriebelen als je de bal ziet rollen. Zie het als een 'veredelde Walking Soccer'. Geen tackles, klein veldje met kleine doelen en fysiek contact wordt zoveel mogelijk vermeden. (foto: aangeleverd)

VSV domineert op alle fronten

Pluvius deed afgelopen weekend van zich spreken en de scheidsrechter van de zaterdag 1 van VSV was door het inmiddels doorweekte veld gedwongen om het duel met een 5-0 voorsprong voortijdig te beëindigen. Voor de zondag 1 was het lang onzeker of het thuisduel tegen RKDES doorgang kon vinden, maar de harde wind zorgde ervoor dat het veld voldoende bespeelbaar was en daar was vooral VSV bij gebaat want in een aantrekkelijke wedstrijd bonden zij RKDES met een 4-1 overwinning aan de zegekar.

THB zal, gezien de stand op de ranglijst, met weinig verwachtingen aan het duel tegen VSV zijn begonnen. Het hoofdveld was vanwege de hevige regenval afgekeurd en daarom werd er naar het derde veld uitgeweken. Bij aanvang van de wedstrijd kwam de regen met bakken uit de lucht waardoor het veld steeds slechter bespeelbaar werd. Na een gemiste strafschop van Wesley van der Wal was het VSV wat de klok sloeg en wisten in de eerste helft 5 maal te scoren met doelpunten van Raymond Barends (2x), Max Hummel en Wesley van der Wal (2x). In de rust besloot de scheidsrechter om het duel i.v.m. met de slechte staat van het veld te staken en de 2e helft zal as zaterdag om 14.30 uur worden uitgespeeld. Het is niet te verwachten dat THB dan nog potten gaat breken zodat ervan kan worden uitgegaan dat VSV de winterkampioen in de 4e klasse is.

De zondag 1 voelde dat, gezien de stijgende vorm, er tegen RKDES wat te halen viel. Een overwinning zou de weg vrijmaken om volgende week tegen Sporting Leiden een gedeeltelijke 3e plaats veilig te stellen. VSV ging fel van start en na 12 minuten brak Daan Tervoort met een strak schot de score open (1-0). Even later moest VSV echter de gelijkmaker slikken want Jorden de Waal beging een overtreding binnen de 16 meter en de toegekende strafschop werd feilloos door RKDES ingeschoten (1-1). VSV bleef echter de betere ploeg met Daan Tervoort als absolute uitblinker. Met zijn draai- en kapbewegingen speelde hij zijn tegenstander helemaal zoek en het was dan ook niet verwonderlijk dat hij, 10 minuten voor rust, ook voor de 2-1 zorgde. Na de rust ging VSV op dezelfde voet verder, maar doelpunten maken blijft lastig voor de jonge ploeg, want de meest fraaie kansen werden even zo fraai om zeep geholpen. Daan Tervoort was de zondag de gevierde man want alleen voor de keeper kapte hij die beheerst uit en scoorde fraai de 3-1. Even daarvoor was RKDES met 10 man komen te staan want de tegenstander van Daan Tervoort kon met direct rood vertrekken omdat hij hem uit frustratie zomaar natrapte. Moreno Blom maakte vlak voor tijd met de 4-1 aan alle onzekerheden een einde. VSV was dit duel heer en meester en met een beetje meer precisie hadden zij RKDES met een nog grotere nederlaag naar huis kunnen sturen. Met de titel van 'man of the match' kon tot slot de middag van Daan Tervoort niet meer stuk. De verwachtingen zijn na de winterstop hoog gespannen al zal volgende week de inhaalwedstrijd tegen de rode lantaarndrager Sporting Leiden dan wel moeten worden gewonnen. De winterstop wordt benut voor een ski-vakantie in Oostenrijk, zodat er kan worden gesteld dat het voor de selectiespelers goed is vertoeven bij VSV. Op 26-1-2020 zal de competitie weer starten met de kraker thuis tegen De Kennemers die de afgelopen weken tegen 2 nederlagen zijn opgelopen, dus voor VSV de kans om daar een derde aan toe te voegen.

ŠTORE

NU TOT 50% KORTING OP GESELECTEERDE ARTIKELEN
IN ŠTORE

Bijvoorbeeld:

Champagnestopper
Blomus
Ik zorg dat de bubbels goed blijven
~~€ 19,95~~
€ 9,98

Thermofles
Corkcicle Canteen Gloss Whith
Ik houd jouw drinken op temperatuur
~~€ 26,90~~
€ 13,45

Knoflookpers
Garjject
Ik kan meerdere knoflookteentjes in één keer persen
~~€ 29,95~~
€ 14,98

ŠKODA PRIVATE LEASE

~~€ 329,-~~
€ 299,-
Per maand*

SCALA
Ambition

* o.b.v. 48 maanden en 10.000 km
vraag naar de voorwaarden

~~€ 339,-~~
€ 329,-
Per maand**

KAMIQ
Active

** o.b.v. 48 maanden en 10.000 km
vraag naar de voorwaarden

Je kunt bij mij ook je auto inruilen of een nieuwe ŠKODA kopen.
Kijk voor het actuele aanbod op **broekhuis.nl/skoda**

Deze acties zijn geldig t/m 31 december 2019

ŠTORE

GROTE HOUTSTRAAT 2, HAARLEM
023 - 5485440
STORE@BROEKHUIS.NL

VOOR 1 JANUARI VEEL GELD BESPAREN…

PROFITEER NU FORS BIJ AANKOOP NIEUWE SUBARU FORESTER E-BOXER

Regio - Vele maanden zijn de Subaru-dealers en hun klanten in afwachting geweest van de nieuwe Subaru Forester met hybridetechniek. En nu is hij er! Een schitterende wagen met bijzondere extra vindingen. Je moet hem gewoon zien in de showroom bij Steeman Automotive aan de Eysinkweg in Haarlem.

Doe dat voor 1 januari te om nog veel geld te besparen. Bij de nieuwe Subaru Forester-Boxer denkt men duidelijk mee met de consument.
Het komende jaar gaat er veel veranderen in autoland. De prijzen gaan per 1 januari fors omhoog.
Subaru heeft daarom grote haast gemaakt om de nieuwe e-Boxermodellen zo snel mogelijk naar Nederland te halen. Zo kunnen klanten nog dit jaar maximaal profiteren van het huidige belastingregime en de nu geldende prijzen. Wie nog voor 1 januari een Subaru e-Boxer koopt profiteert fors.

Zuiniger
Laat u voor de jaarwisseling nog verwennen door de Forester met hybridetechniek. Hij is zuiniger en veiliger dan ooit. Om met dat eerste te beginnen: dankzij een compact accupakket (maar liefst 8 jaar garantie) dat door de benzinemotor wordt opgeladen, heeft de e-Boxer een tot 11% lager verbruik dan de auto die hij opvolgt. De nieuwe Forester kan zelfs volledig elektrisch rijden, bijvoorbeeld in een woonwijk of in de stad. En dat zonder dat de bestuurder met een laadkabel hoeft te slepen, de accu wordt door de motor opgeladen.

Veiliger
De nieuwe Forester is naast zuinig ook uitermate veilig. De inmiddels bekende voorzieningen als permanente vierwielaandrijving en EyeSight zijn standaard, hetgeen ook geldt voor een automatische transmissie en tal van veiligheidssystemen. Zo houdt Driver Monitoring System de bestuurder in de gaten om te waarschuwen als deze te veel is afgeleid of in slaap dreigt te vallen. Een Rear Seat Reminder geeft een melding als een kind wordt vergeten op de achterbank.

De volledig nieuwe Forester e-Boxer is per direct beschikbaar vanaf 43.995,- euro. Let wel, deze prijs geldt tot eind van dit jaar.
Vanaf januari, als het nieuwe belastingstelsel zijn intrede doet, zullen de prijzen aanzienlijk hoger liggen. Het loont dus om dit jaar tot aanschaf van een Subaru Forester e-Boxer over te gaan.
De nieuwe Subaru Forester e-Boxer heeft de maximale score gehaald van vijf sterren in 2019 in de Euro NCAP-veiligheidstest. Hiermee heeft Subaru voor de achtste keer op rij de hoogste score gehaald. De Euro NCAP is een onafhankelijke instantie bestaande uit Europese regeringen en Europese auto- en consumentenorganisaties. Ook bij de ANWB wordt de Subaru al jarenlang de beste caravan trekker genoemd.
Ga naar Steeman Automotive op de Eysinkweg in Haarlem voor het maken van een proefrit.

Profiteer dit jaar nog van groot financieel voordeel!

Vanaf 5 december in de showroom: De dikke Dirk

- Dik in zijn sleepvermogen: 1870 kilo!
- Dik in zijn hybride kracht: 167 pk!
- Dik in zijn uitrusting: automaat, permanente 4 wheel drive, Eyesight, Hill Decent Control, Apple Car Play
- Dik voordelig in verbruik: 11% zuiniger!
- Dik in zijn ruimte, luxe en comfort
- Dik, heel dik in zijn uitstraling
- De dikke Subaru Forester vanaf € 43.995,-
- Dik tevreden autorijden vanaf 5-12-2019
- Dikke proefrit boeken via steemanautomotive.nl

SUBARU

STEEMAN AUTOMOTIVE DE WARME MOTOR

www.steemanautomotive.nl Autoboulevard Pijlslaan, Eysinkweg 67, 2014 SB Haarlem, 023-5531000 info@steemanautomotive.nl

NISSAN JUKE LEKKER ANDERS

KOOP DIT FAVORIETE MODEL NU!

IJmuiden - In Europa zijn we klaarblijkelijk groot fan van de Nissan Juke. Het model is razend populair. Er is dan ook een stormloop op het nieuwe model. Wie deze als eerste wil hebben kan de Juke bij Stormvogels alvast kopen. Het scheelt u heel veel geld in de komende jaren.

Nissan heeft de nieuwe generatie Juke speciaal voor de Europese autokoper ontwikkeld. Nog altijd aanwezig zijn de coupélijnen en het 'zwevende dak'. Ook gebleven zijn de kenmerkende ronde koplampen, voortaan uitgerust met LD-techniek. De auto is ook iets groter geworden. Die gegroeide buitenmaten hebben een positieve uitwerking op de interieurruimte. De knieruimte op de achterbank nam bijvoorbeeld met 5,8 centimeter toe terwijl de hoofdruimte hier met 1.1 centimeter groeide. Ook de bagageruimte werd groter. Die meet nu 422 liter, een toename van 20 procent.

Nissan rust de Juke standaard uit met sportstoelen met vaste hoofdsteun. Optioneel zijn deze stoelen te bekleden met leder of alcantara. De eerste Juke had een middenconsole geïnspireerd op de tank van een motorfiets. Deze zit ook in het nieuwe model. De Juke is leverbaar in elf carrosserie kleuren waaronder de nieuwe metallic lakkleur Fuji Sunset Red. Sowieso is de Juke uitgebreid te personaliseren, onder meer met speciale bumpers, zijshirts en 19 inch lichtmetalen wielen. Bijna alle motoren blijven hetzelfde. Nissan heeft voorlopig alleen een nieuwe Dig-T turbo benzinemotor aangekondigd met een vermogen van 117 pk. Deze motor is gekoppeld aan een handgeschakelde 6-bak of een 7-traps automaat met dubbele koppeling. Er is keuze uit de rijmodellen Eco, Standard en Sport.

Pro Pilot technologie

De Juke heeft voor het eerst Pro Pilot technologie, die de bestuurder assisteert bij het sturen, versnellen en remmen. Pro Pilot is speciaal ontworpen voor 'single Lane' snelweg gebruik. Tevens heeft de Juke een bots preventie systeem, verkeersborden herkenning en Blind Sport Intervention. Laatstgenoemde is een primeur voor Nissan. Het systeem waarschuwt de bestuurder voor een auto die zich in de blinde hoek bevindt en stuurt - indien nodig - de Juke terug naar zijn oorspronkelijke positie op de rijstrook.

Ter introductie van de nieuwe generatie Juke komt Nissan met de Juke Première-Edition, uitgerust met onder meer Nissan Connect, parkeersensoren vóór en achter, een two-tone lak en 19-inch lichtmetalen wielen.

Nissan Stormvogels B.V., IJmuiderstraatweg 112, 1972 LG IJmuiden, tel. 0255-530804

Zeer geslaagde muzikale middag Zonnebloem Santpoort-Driehuis

Velsen- Op zondag 8 december organiseerde De Zonnebloem Afdeling Santpoort-Driehuis een muzikale middag, waarvoor alle gasten en vrijwilligers waren uitgenodigd. De middag werd verzorgd door het duo Peter & Anja The Dutch Vocals uit Volendam, die met een professionele geluidsinstallatie hun optreden ondersteunden.

Het programma was zeer gevarieerd: voor de pauze zong het tweetal o.a. Mooi Volendam, Telkens weer, Vluchten kan niet meer, Het dorp, Mama en Something stupid. Voor dit gedeelte hadden Peter en Anja zich gehuld in traditioneel Volendamse klederdracht, waarover ze ook nog de nodige uitleg gaven.
Na de pauze verschenen ze als Mien en Kees, twee "echte" Amsterdammers en openden ze met Dorus en Twee motten en zongen ze verder onder andere Aan de Amsterdamse grachten, Tulpen uit Amsterdam, Omdat ik zoveel van je hou, O Johnny, Memories, om te eindigen met een Johan Strauss medley. Alles even prachtig gezongen.
De liedjes werden op prettige en humoristische wijze aan elkaar gepraat door Peter en Anja, waarbij er regelmatig interactie was met het publiek, waarmee zij een gezellige sfeer wisten te creëren. Met sommige liedjes werd uit volle borst meegezongen en bij de meezingers gingen de wuivende armen van het enthousiaste publiek omhoog.

Na afloop waren de reacties van alle gasten en vrijwilligers ronduit positief over de hele middag: het optreden, de koffie met gebak en hapjes en drankjes tijdens de pauzes. Al met al was deze laatste activiteit van de afdeling Santpoort-Driehuis in 2019 zeer geslaagd. (foto: aangeleverd)

Clubs uit Velsen halen 34.527 euro op met Grote Clubactie 2019

Velsen - Zo'n 260.000 verkopers gingen de afgelopen maanden op pad om loten te verkopen tijdens de Grote Clubactie. In Velsen lukte het verenigingen om in totaal 34.527 euro op te halen. Landelijk deden ruim 5.000 verenigingen mee met de Grote Clubactie. Samen haalden zij bijna €8.500.000,- op door ruim 2,8 miljoen loten te verkopen. Dit betekent dat deelnemende clubs het beter hebben gedaan dan ooit. Zij verkochten dit jaar gemiddeld 565 loten. Hiermee stijgt de opbrengst per vereniging jaarlijks.

Dit jaar deden in Velsen de volgende clubs mee en zij haalden de volgende bedragen op. Hiervan gaat 80% naar de club!
AV Suomi 1428 euro, Badmintonclub Ijmond 975 euro, Badmintonclub Velsen 1041 euro, Gymnastiekver v Onze Lichamel. Ontwikkeling 1170 euro, Onderwatersportvereniging Duikteam IJmond 300 euro, RKGV Velsen 4002 euro, Velser BC Akrides 1263 euro, Voetbalvereniging SVIJ 3204 euro, Christelijke Oratoriumvereniging IJmuiden 600 euro, DKV 927 euro, CVA patienten sportgroep kennemerland 300 euro, Smashing Velsen 96 795 euro, T.V.I.J. 2244 euro, VZV 1419 euro, V.S.V. 1206 euro, VV IJmuiden 2619 euro, HSV Rooswijk 471 euro, Strawberries 4386 euro, RKVV Velsen 1908 euro, Terrasvogels 1752 euro, Scoutinggroep Sint Radboud 2517 euro.

80% gaat naar de club
Dit jaar is alweer het 47e jaar dat de Grote Clubactie zich inzet voor een (financieel) gezond verenigingsleven in Nederland. Door als vereniging loten te verkopen tijdens de Grote Clubactie halen clubs geld op, waarmee ze hun doelen kunnen realiseren. Zo kunnen bijvoorbeeld nieuwe materialen worden aangeschaft, kan het clubhuis worden opgeknapt of kunnen evenementen worden georganiseerd. Van elk verkocht lot van 3 euro gaat maar liefst 2,40 euro (80%) rechtstreeks naar de clubkas. De Grote Clubactie is daarmee dé loterij in Nederland met de hoogste opbrengst per verkocht lot voor de club. Dit is realiseerbaar door de inzet van ruim 20.000 vrijwilligers, maar liefst 260.000 verkopers en 1,6 miljoen kopers die allen op hun manier de plaatselijke vereniging steunden in 2019.

De Grote Clubactie innoveert met online verkoop
De nostalgische lotenverkoop aan de deur blijft een enorm krachtige verkoopmethode, maar de Grote Clubactie ontwikkelt ook de online verkoopmethoden steeds verder door. Deze digitalisering in de lotenverkoop brengt vele voordelen met zich mee.
tiemiddelen steeds verder door.'

Vereniging gesteund?
Iedereen die een vereniging heeft gesteund, maakt kans op één van de 32.000 prijzen uit de Grote Clubactie loterij, waaronder de hoofdprijs van 100.000 euro Check je lotnummer(s) op clubactie.nl om te kijken of er een prijs is gevallen op je lot.

Kinderkerstfeest in de Naaldkerk met lichtjesoptocht

Santpoort - Op dinsdag 24 december vindt het jaarlijks kinderkerstfeest plaats in Santpoort. Verzamelen om 18.30 uur op het plein van de Dorpskerk, Burgemeester Enschedélaan 65 in Santpoort. Er worden lichtjes uitgedeeld en met elkaar lopen ze naar de Naaldkerk op de Frans Netscherlaan 12 waar ze om 19.00 uur met elkaar kerst vieren. Natuurlijk zal het kerstverhaal worden verteld en tussendoor zingen ze kerstliedjes en mogen de kinderen de kerk vol licht zettenHet kinderkerstfeest wordt afgesloten met het zingen van 'midden in de winternacht' terwijl de kinderen spelen op de muziekinstrumentjes.
Vrije toegang en warme chocolademelk na afloop.

De dienst is geschikt voor alle leeftijden. Zie ook: www.dorpskerksantpoort.nl. Informatie bij: Joyce Schipper-Out, 06-18192077. (foto: aangeleverd)

Verhaal over liefde op kerstavond bij Apostolisch Genootschap

IJmuiden - Bij de religieus-humanisten van het Apostolisch Genootschap heeft kerstavond volgens de organisatie een eigentijds gezicht: „In een sfeervol uur met vertellers, muziek en zang wordt ingegaan op het belang van de liefde. En dat het aan ons is dat licht van de liefde te laten lichten en door te geven aan volgende generaties.
Het maakt uit wat je doet, het maakt uit welke keuzes je maakt. De nog altijd actuele boodschap van het kerstverhaal is het startpunt... Iedereen is van harte welkom. Je kunt zo binnenlopen op 24 december aan de Doorneberglaan 29, aanvang 19.30 uur."
Het Apostolisch Genootschap biedt volgens de organisatie ontmoetingsplaatsen op religieus-humanistische grondslag voor mensen die bewust met zingeving bezig willen zijn. De leden inspireren elkaar om eigen antwoorden op levensvragen te vinden. Ze geloven dat mensen in essentie met elkaar verbonden zijn. Dat spoort hen aan zorgvuldig om te gaan met elkaar en de wereld.
De organisatie telt in Nederland ongeveer 14.000 leden verspreid over 69 gemeenschappen. Zie ook www.apgen.nl.

Nog drie concerten in 't Mosterdzaadje

Santpoort - Wonderkinderen zijn de wereld nog niet uit. Op vrijdag 20 december om 20.00 uur zijn twee grote jonge talenten te gast in 't Mosterdzaadje. Het zijn de violiste Vivian Giesbertz (16) en de pianiste Louisa Sophia Jefferson (14, foto). Voor de pauze speelt Louisa werk van Bach, Beethoven, Liszt en Chopin. Na de pauze zal Vivian, samen met de pianist Sergei Smirnov, werken laten horen van Bach, Beethoven, De Sarasate, Bloch en Prokofiev. De pianist Sergei Smirnov was zelf zo'n wonderkind. Hij werkt met deze jonge talenten samen en wil zijn bewondering voor hen delen met het publiek in 't Mosterdzaadje. Als opmaat voor het kerstfeest een concert vol verwachting.

Kerstmuziek rond 1700
Het Coprario Consort brengt kerstmuziek vol mooie oude melodieën die vaak moeten wijken voor het overbekende werk. Hun kerstconcert is op zondag 22 december om 15.00 uur in 't Mosterdzaadje. De leden van dit uiterst professionele ensemble zijn: Esther Kronenburg- sopraan, Saartje Schrage – gamba en blokfluiten, Juun Voorhoeve – gamba, barokgitaar en vihuela, Martijn Verburgh – gamba. Uitgevoerd worden vooral Duitse componisten uit de 16e en 17e eeuw. In grote lijnen volgen ze het Kerstverhaal van Advent tot aan Driekoningen. Warme klanken met blokfluiten, viola da gamba's, barokgitaar en vihuela, waarbij echte kerstklokken niet zullen ontbreken.

Tweede Kerstdag met muziek voor cello en piano
Op Tweede Kerstdag, donderdag 26 december om 15.00 uur treden in 't Mosterdzaadje op de Japanse pianiste Naomi Tamura en de cellist Bas de Rode (foto). Uitgevoerd gaan worden Rachmaninov (opus 19 (1901) en Rudolf Escher (sonate concertante (1943) en tot slot 'le Grande Tango' (1982) van Astor Piazzolla.
De pianiste Naomi koos met hart en ziel voor het werk van Rachmaninov. De piano komt volledig tot zijn recht, evenals de cello. De keuze voor Escher (neef van de tekenaar) maakte Bas. Tot de verbeelding sprekende muziek die het gemoed diep raakt. De gemoederen komen weer tot rust in de gepassioneerde klanken van de Tango.
Naomi en Bas kennen elkaar al sinds hun studietijd. Ze speelden samen in allerlei ensembles, maar hun wegen splitsten zich. Nu hebben ze draad van de liefde voor de kamermuziek weer opgepakt.

't Mosterdzaadje, Kerkweg 29, Santpoort-Noord 023-5378625. Vanaf een half uur voor aanvang is de zaal open. Toegang vrij. Een bijdrage in de onkosten wenselijk. Zie ook www.mosterdzaadje.nl. (foto's: aangeleverd)

Ook dit jaar weer traditionele kerstsamenzang in Santpoort

Santpoort-Noord - De traditionele kerstsamenzang om de kerst in te luiden zal ook dit jaar weer plaatsvinden op 24 december om 23.55 uur 's nachts op het Broekbergerplein in Santpoort-Noord. Enkele zangers van zanggroep Voices en een kerstcombo van Muziekvereniging Soli zullen samen voor de begeleiding zorgen. Ook dit jaar kan men deze traditie op kerstavond weer voortzetten dankzij de sponsors die de organisatoren hierin ondersteunen: Assurantiekantoor Nieuwland & Aarts in Santpoort-Zuid, Huijbens Study & Text Consultancy en Lichtspel Glas in Lood in Santpoort-Noord. Dankzij het Aart Aarts fonds kan ook dit jaar weer gebruik worden gemaakt van de mooie muziektent op het Broekbergerplein.
Ter verhoging van de sfeer op het Broekbergerplein verzoekt men iedereen een lichtje/kaarsje mee te brengen. Uiteraard is de glühwein en warme chocolademelk weer gratis. Muziekvereniging Soli hoopt deze samenzang nog jaren te kunnen organiseren en vraagt daarom die avond een vrijwillige bijdrage.

Geslaagden bij Velser Zwem Vereniging

Velsen - Terwijl buiten de storm en regenvlagen over zwembad de Heerenduinen gierden was het zaterdag binnen gezellig druk omdat er onder veel publieke belangstelling afgezwommen werd bij de VelserZwemVereniging.
Dat er tussen het Sinterklaasfeest en Kerstmis nog afgezwommen moest worden door 48 kinderen is iets wat je niet graag organiseert. In de tijd, dat normaal gesproken de zenuwen door de kinderlijfjes gieren door genoemde feesten, moet je je nog voorbereiden door het proef- en afzwemmen. Maar ja het kon niet anders, de tijd tussen start en eind van het seizoen bestaat maar uit een kleine 45 weken en de wens om 3 maal af te zwemmen per seizoen is ook een gegeven. Desalniettemin werd er met verve gezwommen, onder begeleiding van weer een keur van vrijwilligers en onder toezicht van eigen examinator en een gecommitteerde van de Nationale Raad Zwemveiligheid(NRZ) werden de verplichte onderdelen getoond door de afzwemmers.
Voor het A-diploma slaagden: Mohammed Kurdia, Omar Kurdia, Dilara Ozbek, Milah Hoekstra, Isabella v Zundert,Desmond van Vloten,Tieme Riepma, Mohammed Alrefi, Tess de Boer, Mohammed Ghazal, Dex Paap, Sanne vd Bos, Jools Verdegaal, Jens vd Belt, Carmen v Delft, Jamilla Yawson.
Voor het B-diploma slaagden: Omar Alshikh, Kay Schoorstra, Bentley Kloosterhuis, Jack de Winter, Nathan de Vroome, Ömer Sari, Erva Kinik, Maud Winter, Max Gerritsen, Liesje Janse, Jochem Riepma, Daniel Snikkenburg, Liv Moreels, Jackie van Ewijk, Chayenna Raap, Jamila Boussetta, Sanne Prins, Shirley Gravemaker, Hamza Abdulfatah, Sieb Zwaan, Humeyra Car, Berhan Shekhahmad,Yasin Tetouani Nejjar.
En voor het C-diploma (= de norm voor zwemveiligheid) slaagden: Jayden Weisz, Guus Duurkoop, Veerle de Weers, Mats Kok, Noortje Kambeel , Saar Zwaan, Ravi Castricum, Masa Wali en Milan Valk. (foto: aangeleverd)

Fijne feestdagen!

SINDS 1974
INTRO IJMUIDEN — PARKET - LAMINAAT - PVC

Kwaliteit waar je op staat

WIJ WENSEN IEDEREEN FIJNE FEESTDAGEN EN EEN GEZOND 2020!

WIJ ZIJN GESLOTEN VAN
MAANDAG 23 DECEMBER T/M 6 JANUARI
DINSDAG 7 JANUARI STAAN WIJ WEER VOOR U KLAAR

INTROIJMUIDEN.NL
KENNEMERLAAN 30 - 1972 EN - IJMUIDEN - 0255-513335

Ik wens u een relaxed en mooi 2020!

schoonheidssalon
MARIE BEAU
Willemsbeekweg 1
IJmuiden
06 10912594

RAMSJS

Fijne feestdagen en een gezond 2020!

1e kerstdag gesloten
2e kerstdag en nieuwjaarsdag open

Hoofdstraat 186, Santpoort-N, tel. 023-5378544

Theater Poppengrollen

wenst iedereen gezellige feestdagen en een voorspoedig, vrolijk en fantasievol

2020!

www.theaterpoppengrollen.nl
06 - 44294279

Prettige Feestdagen

Vanessa's Reisbureau

Langs deze weg willen wij al onze opdrachtgevers en uitzendkrachten bedanken voor weer een prachtig jaar! Wij wensen iedereen fijne dagen en een mooi, en vooral gezond 2020

Zebra Uitzendbureau B.V.

ZEBRA

Margadantstraat 28 • IJmuiden
www.zebra-uitzend.nl
088-0104160

Gezellig bij Blauw

Het team van **Brasserie Blauw** wenst u een fantastisch 2020

Velserhof 103, IJmuiden

Zilt's Warme Winterdagen

BEIDE KERSTDAGEN OPEN

ZILT AAN ZEE
0255 - 519300
WWW.ZILTAANZEE.NL

Fred Slim Automobielbedrijf

Wij wensen u hele fijne feestdagen en een veilig 2020!

Garage & Service
Fred Slim Automobielbedrijf

Bel:
0255-519339

BOVAG

Sliminautos.nl

De Grote Kerstshow even veelzijdig als Velsen zelf

Velsen - Vrijdagavond vond de première van De Grote Kerstshow in de Stadsschouwburg plaats. De vijfde editie van dit jaarlijkse spektakel werd goed ontvangen. Meer dan 170 Velsenaren verzorgden met hun kunststukjes op het gebied van zang, dans, muziek en poëzie weer een boeiende theateravond. Alle vier de voorstellingen, die van vrijdag tot en met zondag plaatsvonden, waren uitverkocht.
Achter de coulissen heerste zaterdagavond, vlak voor aanvang, een tevreden rust. „We gaan niet zeggen, wat er misging op de première, maar het had wat strakker gekund. Dat gaan we vanavond waarmaken, we zijn er helemaal klaar voor", zei één van de zangeressen uit Het Grote Kerstkoor. Haar buurvrouw vulde dat aan met „er zit nu familie van mij in de zaal, dat geeft een extra cachet aan het geheel." Tijdens de voorstelling werd meegezongen, uitbundig geklapt en soms hard gelachen door het publiek. Het optreden van Wouter Wensink als Donny Tromp van ChaCha Steel werd hilarisch met zijn uitspraken zoals „mijn bedrijf maakt witte wolken" en „ik heb een hoop schroot naast het Witte Theater gegooid, wat ze nu kunst noemen".
De show was soms ontroerend door een mooi gedicht of een optreden van het kinderkoor KOEL KIDS, met als soliste de 13-jarige Britta Caris. De therapiesessie met alle zeven kernen van Velsen om tot meer harmonie te komen, bleek nog een moeilijk dingetje. Doordat de therapeut, KOEL directeur Eline Schmidt als Linda Lamboo, iedere kern positieve kenmerken van de ander liet benoemen, kwam er aan het gekibbel toch nog een einde. Men bleek elkaar goed te kunnen vinden in de term veelzijdigheid.
Voor deelname aan de vrijwilligersquiz werden Wil Spanjaard en Vincent Baas uit het publiek gevraagd. Middels een grappig wedstrijdelement werden alle vrijwilligers van Velsen in het zonnetje gezet.
Het publiek in de zaal stak tijdens de show hun waardering niet onder stoelen of banken. Een echtgenoot van iemand van de kledingcommissie verzuchtte „wat een tijd, geld en liefde heeft ze erin gestopt!" Een moeder van één van degenen die het programmaboekje hielp maken, zei „tjonge, wat een goede kwaliteit!"
Het plezier dat van de deelnemers afstraalde werd ook goed ontvangen. „ Ze hebben er hard voor geoefend, al sinds september, dat kan alleen als je het leuk hebt! Leuk hoor!"
Aan het eind van de avond werd de leukste kerstgemeente van Nederland bekend gemaakt door tiny house De Man Met de Hond. Het verbaasde niemand van de aanwezigen dat Velsen gewonnen bleek te hebben. Zacht neuriënd en licht swingend verliet men tegen half twaalf de zaal.

Een grootvader sloot in de foyer zijn kleinkind, die had meegezongen in zijn armen en gaf haar een roos. „Kind, wat heb ik van jou genoten!" klonk het. Hij verwoordde een herkenbaar gevoel voor vele aanwezigen. (tekst/foto's: Arita Immerzeel. Grote foto: Ton van Steijn)

Velsen geen bende: gemeente bedankt vrijwilligers

Velsen - Dondermiddag vond op Wijkpost Santpoort-Zuid, gelegen aan de Wijnoldy Daniëlslaan een gezellige kerstborrel plaats. Gemeente Velsen bedankte er op feestelijke wijze vrijwilligers, die zich inzetten voor een schonere leefomgeving. Meer dan vijftig vrijwilligers hadden gehoor gegeven aan de uitnodiging. Zij werden bij de deur ontvangen door de kerstman met een glaasje glühwein en een cupcake. Wethouder Bram Diepstraten en ambtenaar Petra Bodenstaff heetten de aanwezigen welkom. Er werden spontaan diverse ervaringen uitgewisseld en tips gegeven. Zo worden in onze gemeente de verzamelcontainers, die met pas worden geopend, vervangen door een nieuw type. Een klepje aan de buitenkant geeft in het nieuwe model de mogelijkheid om ook zonder pasje iets weg te gooien.
Eén van de aanwezigen verzocht de wethouder om meer afvalbakken in het duin te plaatsen. Er kwamen aan de borreltafel deze middag veel inspirerende verhalen los.
Zo vertelt Johan, 59 jaar, dat hij zwerfvuil raapt in Oud-IJmuiden, samen met medebewoners van De Regenboog. Zijn tip is om ook daar een extra bak te plaatsen, want hij vindt veel zwerfvuil. Van de gemeente ontving hij overigens grijpers en een ring om een vuilniszak open te houden. „Reuze handig". Johan ziet het rapen als hobby en een andere hobby is muziek maken met het orkest van Piet Hein Eekel op het Havenfestival. Ook daar raapt hij dan plastic bekertjes op, zodat ze niet het zeewater in zullen waaien. Mevrouw Wetselaar is bijna 80 jaar en vanwege een gezondheidsprobleem moet zij veel lopen. Op haar dagelijkse wandelingen door Zeewijk raapt zij en passant zwerfvuil op. Zij vertelt veel lachgaspatronen te vinden. Haar tip is behalve meer bakken, om de app Slim Melden Velsen te gebruiken, als je illegaal geloosd grofvuil signaleert. „Het werkt heel goed en het wordt snel opgeruimd door de jongens van de Wijkpost", vertelt zij enthousiast. Ernst van Beusekom, 69 jaar, is samen met zijn broer Herman op dit gezellig samenzijn afgekomen. Zo onder de met lichtjes versierde takken vertelt hij: „Jos Kortekaas en mijn broer, we vormen een team. Eén keer per maand ruimen we in Velsen-Noord de boel op. Onze groep is ondertussen uitgebreid tot een man of tien. We rapen vier tot zes zakken vol. Wat opvallend is, we vinden veel hondenpoepzakjes. Compleet met inhoud en knoopje in het zakje. Overigens vinden we de gekste dingen. Wat te denken van zwembadjes!"

Esmée Zwanenburg is zeven jaar en raapte gistermiddag nog met opa zwerfvuil, vertelt haar trotse oma. Oma is verhuisd van Schiedam naar IJmuiden en schrok van het verschil in aanwezigheid van het afval op straat. "Ik raapte altijd al, maar in Ijmuiden is het bar en boos". Esmée vertelt vooral lege chipszakjes en lege blikjes te vinden.
Toon, 67 jaar, liet zich door het schoonhouden van plantenbakken op de IJmuiderstraatweg inspireren tot verticaal tuinieren. Heer Van Riet is 75 jaar en raapt sinds 2015. Toon van Rijn, 67 jaar, heeft met zijn wagentje Teun nu al zijn jaarrecord gebroken door bijna 500 ton gedumpt afval naar HVC te brengen.

Zoveel vrijwilligers, zoveel verhalen blijkt deze middag keer op keer. Bram is behalve wethouder ook weleens rapend waar te nemen, als hij de hond uitlaat. De kerstman zelf merkt op zijn rondes door Velsen een toename van het illegaal dumpen van grofvuil. Magnetrons, televisies, karton, hout en matrassen. Zijn tip is meer pasjes per woonhuis en harder optreden tegen huisjesmelkers. Om vervolgens aan iedereen die weer huiswaarts gaat, een door het team van de Wijkpost gefabriceerd lichtje in hout mee te geven. Een bedankje waar de vrijwilligers ook thuis nog veel plezier aan kunnen beleven. (tekst/foto: Arita Immerzeel)

Kerstvakantie in het Pieter Vermeulen Museum

Driehuis - Tijdens de kerstvakantie zijn er weer allerlei activiteiten in het Pieter Vermeulen. De expositie 'De Verborgen Vogeltuin' is te zien voor kinderen vanaf 4 jaar. In 'De Verborgen Vogeltuin' ontdekt de bezoeker op speelse wijze de geheimen van de vogels, insecten en alle andere dieren die je in je eigen tuin tegen kunt komen en kom je erachter waarom het zo belangrijk is om je tuin te vergroenen: tegels eruit, groen erin!

Presentatie 'De Kabouterkinderen'
In het museum vind je in 15 prachtige diorama's de kabouterwereld verbeeld in de presentatie 'De Kabouterkinderen' (zie foto). De diorama's zijn geïnspireerd op het boek 'de kabouterkinderen' dat de Zweedse schrijfster Elsa Beskow in 1910 uitbracht.

Fotowedstrijd
Doe mee aan de fotowedstrijd 'klimaatverandering in onze achtertuin': fotografeer kabouter Pietertje in een situatie waarbij klimaatverandering of klimaataanpassing in de eigen omgeving in beeld wordt gebracht.

Poppenkast
Op zondag 29 december en zondag 5 januari is er voor de kleintjes om 13.30 uur (entree van het museum + gratis) de poppenkastvoorstelling 'Niels en de kriebelbeestjes' (vanaf 3 jaar).

Knutsel-workshops
Op dinsdag 24 en 31 december, donderdag 2 januari en vrijdag 3 januari 2019 kun je van 13.30 tot 15.30 uur meedoen aan de winter- knutsel-workshops: Kosten 1,50 euro + de entreeprijs voor het museum.

Word ook museuminspecteur
Als je alles in het museum hebt bekeken en hebt meegedaan aan alle activiteiten geef dan je persoonlijke mening en beoordeling over het museum en de tentoonstelling. Dan wordt het Pieter Vermeulen Museum misschien wel weer het leukste KIDSPROOF museum van Nederland! Pieter Vermeulen Museum, Driehuizerkerkweg 34d, Driehuis, www.pietervermeulenmuseum.nl. Openingstijden: wo., vrij., zo.: 13.00 - 17.00 uur. Tijdens schoolvakanties: di. t/m vrij. en zo.: 13.00 - 17.00 uur. Feestdagen gesloten. (foto: aangeleverd)

Fijne feestdagen!

IJVV STORMVOGELS

WENST IEDEREEN EEN VOORSPOEDIG EN SPORTIEF

2020!
2020!
2020!

DUIKTEAM IJMOND

WENST U EEN GEZOND EN DUIKVEILIG 2020

AUTOSCHADE IJMUIDEN V.O.F.

Bromstraat 15 - 1979 BC IJMUIDEN

• Voor al uw autoschade • Taxaties • Spuitwerk (tevens motors en boten)
• Richtwerk • Uitdeuken zonder spuiten • Schadeafhandeling met verzekering

Wij wensen iedereen prettige kerstdagen en een gelukkig nieuwjaar

Zie voor meer informatie:
Website: www.autoschadeijmuiden.nl
E mail: autoschadeijmuiden@planet.nl

Bij ons krijgt u altijd gratis vervangend vervoer!

FOCWA

TEGELS & BOUWSTOFFEN

BEENHAKKER

SERVICE EN KWALITEIT SINDS 1904

Beenhakker Tegels & Bouwstoffen wenst u prettige kerstdagen en een gelukkig Nieuwjaar!

Dokweg 36 - 1976 CA IJmuiden,
Telefoon: 0255-514010
info@beenhakkertegels.nl
www.beenhakkertegels.nl
Maandag t/m Vrijdag: 8:00 - 17:30
Zaterdag: 10:00 - 16:00

BOOY OPTIEK

Wij wensen u prettige feestdagen, de beste wensen en een goed en helder zicht in

2020

Hoofdstraat 166 • Santpoort-Noord • Telefoon 023-5380965

Museumhuis Beeckestijn, vereniging Hendrick de Keyser en haar vrijwilligers wensen u

Gezellige Feestdagen en een goed 2020!

McDonald's

wenst u gezellige feestdagen en graag tot in het nieuwe jaar.

Alle medewerkers van
Fotostudio Ton Anderson
wensen u een flitsende kerst en een gelukkig

2020

FOTO STUDIO
ton anderson

Strengholtstraat 4 • IJmuiden. Tel. 0255 - 510 494

Vereniging Santpoorts Belang

wenst u fijne feestdagen en nodigt u uit om op

zaterdag 4 januari 2020
tussen 15.30 en 17.00 uur

in 't Brederode Huys
Bloemendaalsestraatweg 201, Santpoort-Zuid
het glas te heffen op een ontspannen, creatief en cultureel

Nieuw Jaar

DE ZONNE BLOEM

Nationale Vereniging de Zonnebloem, vrijwilligersteam Santpoort-Driehuis

Wenst u warme en gezellige feestdagen!

www.zonnebloem.nl/santpoort-driehuis
Wij zetten alles op alles om te voorkomen dat mensen door een fysieke beperking in een isolement raken! Doet u mee? Bel gerust: 06 300 308 95

Dodelijk slachtoffer bij aanrijding Kanaaldijk

IJmuiden - Bij een aanrijding op de Kanaaldijk is dinsdag aan het begin van de middag een vrouw om het leven gekomen. Een vrachtwagen reed over de Kanaaldijk in westelijke richting, toen een personenwagen vanuit de andere richting naderde. Door onbekende oorzaak kwamen de twee voertuigen frontaal met elkaar in botsing. Het dodelijke slachtoffer was de bestuurster van de personenauto.
De politie onderzoekt de toedracht van het ongeval maar heeft bevestigd dat er sprake is van een dodelijk slachtoffer. Door brandweerlieden werd de ongevallocatie deels met behulp van doeken afgeschermd. De Kanaaldijk was lange tijd gestremd. (foto: Michel van Bergen)

Vrijwilligers gezocht voor EHBO-lessen op scholen

Velsen - Een ongeluk zit in een klein hoekje. Op dat soort momenten is het fijn als ook kinderen weten hoe zij zichzelf en anderen kunnen helpen. Het Rode Kruis leert mensen te handelen in geval van nood en wil de hulpbereidheid in de samenleving vergroten. In de praktijk blijkt dat kinderen kunnen helpen bij een ongeval, al is het maar door 112 te bellen. Daarom biedt het Rode Kruis gastlessen aan voor basisscholen. Zo leren kinderen al vroeg wat ze kunnen doen, zodat ze minder snel in paniek raken, om hulp durven te vragen en gaan helpen.
Rode Kruis IJmond is voor het verzorgen van deze lessen nog op zoek naar een paar vrijwilligers.
De lessen worden gegeven aan groep 6,7 en 8 van de basisschool en duren 2 uur. Als vrijwilliger leer je de kinderen de vier stappen van EHBO, 112 bellen, bewusteloosheid, huidwonden en bloedingen.
Ben jij in het bezit van een EHBO diploma of ben je bereid een korte cursus te volgen? Heb je ervaring in het onderwijs of wil je dit graag opdoen? Dan hoort Rode Kruis IJmond graag van je. Voor meer informatie kun je terecht op de site www.rodekruis.nl/ijmond of bij Rianne van der Meijs (coördinator EHBO op de basisschool) via rvandermeijs@rodekruis.nl. (foto: aangeleverd)

Kerstsamenzang in Velserbroek

Velserbroek - Op 24 december op kerstavond organiseert dorpsvereniging Velserbroek weer de jaarlijkse kerstsamenzang op het Vestingsplein bij het winkelcentrum van Velserbroek.
Vanaf 19.00 uur treedt het orkest op van muziekvereniging Soli uit Driehuis, daarna gevolgd door het koor Effe Anders. Helaas door omstandigheden gaat dit jaar het levend kerstverhaal niet door wat vooraf zou plaats vinden aan de kerstsamenzang.
Tijdens de kerstsamenzang zal er glühwein en warme chocademelk worden geschonken en zijn er diversen kraampjes op het plein. De organisatoren hopen ook dit jaar weer op een grote opkomst. Kijk voor meer informatie ook op www.dorpsvereniging-velserbroek.nl of bezoek de diversen facebookpagina's waaronder 'Mooi Velserbroek' voor meer actuele informatie.

Aangepaste sluitingstijden Wonenplus Velsen

Velsen - Wonenplus Velsen onderdeel van Stichting Welzijn is in de kerst- en nieuwjaarsperiode van 23 december tot 6 januari gesloten.
Vanaf 6 januari staan de medewerkers weer voor u klaar om ook 2020 tot een succesjaar te maken. In 2019 hebben vele ouderen en mensen met een beperking gebruik gemaakt van de diensten van Wonenplus Velsen zoals boodschappen; klusjes in huis, tuinonderhoud; apparatuur instellen; administratie; belastingzaken en dergelijke. Meer informatie is te vinden op de website: www. Wonenplus-velsen.nl of u kunt bellen met het Meldpunt, tel. 0255-518888.

Opnieuw pand gesloten wegens drugscriminaliteit

IJmuiden - Op 11 november troffen medewerkers van de politie in een pand Ampèrestraat in IJmuiden een hennepkwekerij aan. Burgemeester Dales: „We tolereren in Velsen geen productie van en illegale handel in drugs. Deze activiteiten tasten de openbare orde en het woon- en leefklimaat ernstig aan."

De burgemeester heeft daarom vrijdag 13 december het pand waar de hennepkwekerij is aangetroffen voor de duur van twee maanden gesloten op grond van artikel 13b Opiumwet. Dat betekent dat tot vrijdag 13 maart 2020 om 10.30 uur niemand het pand mag betreden.

Oproep
„Ik vind het van groot belang dat we deze vorm van criminaliteit opsporen en aanpakken", aldus Dales. „Dat kunnen politie en gemeente niet alleen. We hebben daarbij de ogen en oren van onze inwoners hard nodig. Daarom roep ik alle inwoners van Velsen op om bij de politie te melden als u signalen heeft dat in uw buurt drugs verhandeld worden of een hennepkwekerij of drugslaboratorium aanwezig zijn."

Melden kan via de gewone nummers van de politie (0900-8844 of bij spoed 112), maar ook via Meld Misdaad Anoniem (0800-7000 of www.meldmisdaadanoniem.nl).

Nieuwe Alpha-cursus in Velserbroek

Velserbroek - Op 5 februari start een nieuwe Alpha-cursus in Velserbroek. In de Alpha-cursus gaan de deelnemers op zoek naar de zin van het leven.. Elke Alpha begint met een lekkere maaltijd. Het moment om elkaar op een ontspannen manier goed te leren kennen. Na de maaltijd luister men naar een kort inspirerend verhaal. Daarna is er alle ruimte om je vragen en gedachten te delen. De alpha avonden zullen plaatsvinden op woensdagavond van 19.00 tot 21.30 bij Stichting Buitengewoon op Galle Promenade 70 in Velserbroek.

Alpha is helemaal gratis. Kijk op de website voor meer informatie, www.hartvoorvelserbroek.nl/alpha-cursus/. Of mail voor meer informatie naar: nfkruijff@gmail.com. (foto: aangeleverd)

Kerstbingo Stormvogels

IJmuiden - Zaterdag 21 december houdt IJ.V.V. Stormvogels in haar clubhuis, gelegen aan de Zuiderkruisstraat 72 te IJmuiden, haar jaarlijkse kerstbingo met vele aantrekkelijke prijzen. Aanvang 20.00 uur; zaal open om 19.30 uur.

Diploma's bij OIG/IHD

IJmuiden - Dinsdagavond 10 december stonden er maar liefst 77 zwemmers van de Stg. OIG-IHD klaar in Zwembad De Heerenduinen om hun zwemvaardigheden te tonen. Indrukwekkend om te zien was het en ook de tribune zat vol met belangstellende ouders, verzorgers en begeleiders. Het was een waar feest!
Vol trots kunnen wij dan ook melden dat we 3 A-diploma's, 6 C-diploma's, 6 afstandsdiploma's, 2 Kikker Brons, 1 Kikker Zilver, 3 Kikker Goud, 23 deelname certificaten en 33 zwemcertificaten hebben uitgereikt.
Alle zwemmers gaan nu genieten van de kerstvakantie en gaan vanaf 7 januari weer wekelijks oefenen voor een volgend diploma of certificaat.

Stichting OIG-IHD verzorgt op dinsdagavond zwemlessen en overige zwemactiviteiten voor mensen met een verstandelijke of lichamelijke beperking. Een team van vrijwilligers zet zich iedere week in om kinderen, jongeren en volwassenen diverse zwemactiviteiten te bieden.
Voor meer informatie kan contact worden opgenomen met Marjan Buitenhek tel. 06-34563442. (foto: aangeleverd)

December. De kinderen bijna vrij van school, veel bedrijven sluiten hun deuren. En na al het feestgedruis op school en werk, tijd voor rust. Je samen met je gezin terugtrekken. Nadenken over het afgelopen jaar en plannen maken voor het jaar dat voor ons ligt.
En in deze tijd, de donkere dagen, is niets beters te verzinnen dan heerlijk samen lezen. Voorlezen, maar ook zelf lezen of luisteren naar prachtige luisterboeken. In deze column laat ik jullie graag een aantal boeken zien die in 2019 zijn uitgekomen en waarvan ik denk dat je die echt een keer moet hebben gezien.

Ik begin met het boek; Noorse Mythen door Kevin Crossley- Holland en uitgegeven door Lemniscaat. Dit 238 pagina's tellende boek, neemt je mee in de wereld van Odin, Thor en Loki. De verhalen zijn prachtig geïllustreerd door Jeffrey Allan Love. Een aanrader voor kinderen vanaf 9 jaar.

Dan een heerlijk prentenboek van Ruth Wielockx, uitgegeven door Clavis. De kleine kerstboom. Een ontroerend verhaal over een kleine kerstboom die uiteindelijk als laatste blijft staan bij de kerstboom verkoper. Maar dan wordt hij opgehaald door een wel heel bijzondere mijnheer. En beleeft hij het beste kerstfeest ooit. Geschikt voor kinderen vanaf 3 jaar.

Het welbekende balletstuk Het Zwanenmeer. Maar dan in een schitterend prentenboek uitgegeven door Christofoor. Het boek is geschreven door Jessica Courtney Tickle. Dit is het vierde boek door deze schrijfster geschreven aan de hand van een bekend klassiek muziekstuk. Op elke pagina is dan ook een muziekfragment te horen uit Het zwanenmeer. En wat ik dan wel erg fijn vind, is dat de muziek ook prachtig klinkt uit het boek.
Geschikt voor kinderen vanaf 4 jaar. Maar mijn dochter van 3 geniet er ook ontzettend veel van.

Als laatste wil ik jullie kennis laten maken met het werkelijk prachtige boek, het gouden blad. Uitgegeven door Christofoor. Het verhaal speelt zich af in een bos. De dieren zien een gouden blad aan een boom hangen. Maar elk dier wil dat blad wel hebben. Hopelijk loopt dit verhaal goed af.
De tekeningen zijn sprookjesachtig en op de pagina's is ook duidelijk een gouden blad te zien. Geschikt voor kinderen vanaf 3 jaar.

Vanaf deze plek wens ik u allen heerlijke feestdagen en al het goeds voor 2020. In het nieuwe jaar hoop ik u weer te mogen inspireren met prachtige nieuwe boeken.

Kerstvieringen in de Ichthuskerk

IJmuiden - Op dinsdagavond 24 december wordt de Kerstnachtdienst gehouden in de Ichthuskerk. Ds. Kees Lous zal de bezoekers inspireren met de boodschap van de geboorte van Jezus. De dienst heeft als thema: Op de rem voor Bethlehem. Muzikale medewerking wordt verleend door het koor Voices uit IJmuiden. Zij zullen prachtige kerstliederen laten horen tijdens de dienst. En er is ook volop gelegenheid voor samenzang. De dienst begint om 22.00 uur, deuren open om 21.30 uur
Na afloop van de dienst staat achterin de kerk glühwein en warme chocademelk klaar met een snee kerstbrood.
Op 1e kerstdag 25 december is men welkom in de Kerstgezinsdienst. In deze dienst voor jong en oud door ds. Jeannet van Doorn is er traditiegetrouw veel aandacht voor de kinderen. Samen met Tjaltje en Carlein wordt gezocht naar de betekenis van het kerstfeest. Een kerkdienst waarbij je niet hoeft stil te zitten. Meedoen mag, maar gewoon luisteren en kijken mag natuurlijk ook.
Ook in deze dienst zingen ze weer bekende kerstliederen. De dienst begint om 10.00 uur, deuren open om 9.30 uur.
De Ichthuskerk is te vinden aan de Snelliusstraat 40 in IJmuiden. (foto: aangeleverd)

Fijne feestdagen!

Leerlingen Ichthus aan de slag voor een Duurzaam Velsen

Velsen - Woensdag 11 december gingen 250 leerlingen van de derde klas havo en vwo van het Ichthus Lyceum aan de slag met de thema's duurzaamheid en klimaat. Met opdrachten liet de vakgroep aardrijkskunde de leerlingen nadenken over energie, klimaatverandering, circulaire economie en duurzaam vervoer. Ze zochten oplossingen voor het verduurzamen van hun eigen school, gingen in gesprek met inwoners, visten plastic van het strand en ontdekten de vele functies van zeewier.

Het Ichthus Lyceum organiseerde in samenwerking met gemeente Velsen, Science Center Kust en Klimaat BRAK en de Zeeboerderij IJmond opdrachten om de bewustwording van leerlingen over duurzaamheid te vergroten. De leerlingen werden opgedeeld in excursiegroepen en kregen ieder een eigen vraagstuk.

De straat op voor duurzaamheid

Zo hield een groep leerlingen een beach-clean up op het strand en maakten ze kunstwerken van het gevonden afval. Wethouder Bram Diepstraten was erg blij met de inzet van de leerlingen: „Het is top dat zij zo enthousiast zwerfvuil oprapen op het strand. Als we allemaal ons afval in een vuilnisbak gooien en af en toe zwerfafval opruimen, zorgen we samen voor een schone leefomgeving. En we helpen het milieu enorm als er geen plastic afval meer in de natuur ligt. Deze leerlingen geven het goede voorbeeld!' Een andere groep richtte zich op de veelzijdige toepassing van zeewier bij Zeeboerderij IJmond. Ook werd er stilgestaan bij klimaatverandering en gingen de leerlingen zelf in gesprek met inwoners over het thema duurzaamheid. Wethouder Sebastian Dinjens ging langs bij leerlingen die ideeën uitwerkten voor het verduurzamen van hun schoolgebouw. 'Ik vind het mooi dat deze leerlingen nadenken over hoe ze hun eigen omgeving duurzamer kunnen maken. Jongeren zijn supercreatief, en bedenken vaak andere dingen dan volwassenen. Dat soort ideeën zijn de toekomst. Hoe eerder we jongeren bij onze strijd voor duurzaamheid betrekken, hoe meer invloed ze hebben op hun eigen toekomst'. Een laatste groep leerlingen ging met installatiebedrijf Ranzijn op onderzoek uit hoe er duurzamer gebouwd kan worden.

Aan het eind van de dag presenteerden de leerlingen hun ideeën en oplossingen aan de leraren en aan medewerkers van de gemeente die zich bezighouden met duurzaamheid. Zeker de ideeën over klimaatverandering zijn inspirerend. Wethouder Floor Bal: „De jeugd heeft frisse en vernieuwende ideeën. We zijn heel blij dat ze meedenken over klimaat en duurzaamheid." (foto: aangeleverd)

Schaatster Daphne Iskes uit IJmuiden pakt zilver bij NK-teamsprint

IJmuiden - Op zondag 15 december werd op de IJsbaan in Alkmaar het Nederlands Kampioenschap teamsprint voor Junioren gehouden.
Verschillende teams uit heel Nederland gingen strijden voor deze nationale schaatstitel. Direct in de eerste rit kwam het team van RTC-Noordwest uit Haarlem in actie.
Daphne Iskes uit IJmuiden (links op de foto), Lataesha Narain (Amsterdam) en Evelien Vijn (Wieringerwerf) gingen vlot van start. Met een tijd van 1:36.70 over een afstand van 3 rondes hadden ze het gelijk al moeilijk gemaakt voor de concurrenten. Mede door de harde wind reed bijna iedereen zich stuk in de laatste ronde. Slechts één team wist met een schaatslengte (4/100e) sneller te zijn. Hun zilverenplak was dus zeer verdiend. Een geweldige prestatie van deze rijdsters. (foto: aangeleverd)

Schildersclub Velserhooft exposeert in de Hofstede

Velserbroek - Geïnspireerd door de duurst betaalde nog levende kunstenaar David Hockney begon Schildersclub Velserhooft in september 2019 aan het thema "zwembad" en de twee hondjes van deze kunstenaar. De diverse resultaten hangen nu in de gangen van de Hofstede. Het is een hele afwissende visie geworden van de kunstenaars van de ruim 30 jarige schildersclub Velserhooft, onder leiding van Afke Spaargaren.
De zwembaden zijn weergegeven door Lenie en Hanneke Cortel, Jolene Wijker, Marij van Reijendam, Nel de Vries en Miep Groot. De hondjes vormen echter de boventoon en zijn vastgelegd door Henk Hofstede, Ernst Schubert, Sonja Fontijn, Paul Egner, Lida Spijkerboer-Mons, Jolanda van der Voorn. De teckel van Inge den Breejen kijkt de bezoeker vanuit het donker aan (zie foto). De teckel van Miep Groot kijkt ons heel aandoenlijk aan. Heel origineel is de aquarel van Ageeth Hosper, zij verstopte haar twee hondjes in een feest van bloemen met

een blauwe kleur. Jan Schoorl laat een typische hond a la Jeff Koons zien, die inmiddels David Hockney heeft afgelost als duurst betaalde, nog levende kunstenaar ter wereld.
De expositie is te zien tijdens openingstijden van De Hofstede, Aletta Jacobsstraat 227 in de Velserbroek tot en met februari 2020. Iedereen is vanaf 8 januari welkom om op woensdagochtend van 10 tot 12 uur mee te komen doen in de recreatiezaal Velserhooft, Ingang Falckenhoeflaan in Santpoort Noord.
Informatie over de kunstwerken en de Schildersclub Velserhooft bij Afke Spaargaren, tel. 06-22491525. (foto: aangeleverd)

Biljarters weer hele maand in actie

Twintigste Hofstede Biljarttoernooi

Velsen - In januari wordt alweer voor de twintigste keer het Hofstede biljarttoernooi gehouden.
Er is echt sprake van een lustrum dus de organisatoren zijn van plan wat extra's te doen wat betreft de aankleding van het toernooi. Er zal worden gespeeld in twee poules in de speelsoort libre.
Het toernooi wordt verspeeld door zes bezoekende verenigingen aangevuld met twee Hofstede-teams. Er zal op vijf zaterdagen en vier maandagochtenden worden ge-speeld. De bezoekende biljartverenigingen zijn de Biljartclubs: Velserbroek (uit Velser-broek), het Terras (uit Santpoort Noord), Dukdalf, Watertoren, Heerenduinen en Visser-huis (de laatste vier komen allen uit IJmuiden).
De speeldata van de poulewedstrijden op zaterdag zijn 4, 11, 18 en 25 januari en die op maandagmorgen 6, 13, 20 en 27 januari. De finales zullen op 1 februari worden gespeeld.

Op zaterdag 4 januari zullen de teams van Hofstede A en Dukdalf het toernooi openen.

's Middags speelt het Terras tegen Velserbroek. Op maandagochtend 6 januari vervol-gens ontmoeten de teams van het Visserhuis en Hofstede B elkaar.

Gestreden wordt om twee bekers namelijk een wisselbeker voor het winnende team en een jaarlijks toe te kennen trofee voor de beste speler van het toernooi. Deze trofee hebben wij de Johan Helder trofee genoemd als herinnering aan onze oud-wedstrijdleider en mede initiator van het biljarttoernooi.
Alle ochtendwedstrijden beginnen om 9.00 uur en 's middags wordt er om 13.00 uur ge-start. Plaats van handeling: Wijksteunpunt "De Hofstede" van de Stichting Welzijn Velsen. Het adres is Aletta Jacobsstraat 227 te Velserbroek.

Belangstellenden zijn van harte welkom. De toegang is gratis en de deur van het wijk-steunpunt staat voor iedereen open. (foto: aangeleverd)

Minder fakkelen Tata Steel door nieuwe Kooksgashouder

IJmuiden - Gisteren nam Tata Steel in IJmuiden de nieuwe Kooksgashouder officieel in gebruik. Daarin wordt het kooksgas van de twee Kooks- en Gasfabrieken van het staalbedrijf opgevangen om vervolgens via een pijpleiding over het terrein naar de Warmbandwalserij te worden getransporteerd. Daar wordt het ingezet om de plakkenovens te stoken. Dit betekent minder gebruik van aardgas.
De nieuwe Kooksgashouder is tweemaal zo groot als de huidige en heeft een capaciteit van 60.000 m3. Door de grotere capaciteit kan het kooksgas op de site effectiever worden benut en hoeft er minder te worden gefakkeld. Tevens is er in de Warmbandwalserij nu minder inzet van

aardgas nodig.

„De ingebruikname van onze nieuwe Kooksgashouder is een investering in onze productieprocessen én in onze omgeving", aldus Hans van den Berg, directeur Tata Steel in IJmuiden. „Door de verdubbeling van de capaciteit van de Kooksgashouder zullen wij straks bij onze Kooks- en Gasfabrieken aanzienlijk minder fakkelen. Dat is goed nieuws voor het milieu én voor de inwoners van de IJmond."
De nieuwe Kooksgashouder is 50 meter hoog, met een diameter van 54 meter en een bruto capaciteit van 60.000 m3 kooksgas. Voor de fundering zijn 450 palen met een diameter van 70 cm en een lengte van 10 meter in de bodem geschroefd, met daarbovenop een betonplaat van 70 cm dik. De gashouder bevat een watertank met 50.000 m3 water. (foto: aangeleverd)

Molen De Zandhaas in kerstverlichting

Santpoort - Molen De Zandhaas in Santpoort-Noord staat er zodra het donker wordt in feestverlichting mooi bij.
Rondom de stelling branden gekleurde lampjes en de normale verlichting met de schijnwerpers geeft nu een fraai groen kerstlicht. Mensen die nog een leuk kerstcadeau zoeken kunnen ook denken aan het pas verschenen boek van Siebe Rolle over de Santpoortse molen, een rijk geïllustreerd boek, niet alleen over de historie van de Zandhaas, maar ook over de ontwikkeling van het malen van graan in onze regio. Dit boek is te koop bij de boekhandels in Santpoort (Brederode en Readshop), IJmuiden, (Readshop) en Haarlem (De Vries en Atheneumboekhandel) en natuurlijk ook bij De Zandhaas op donderdag, vrijdag en zaterdag. (foto: aangeleverd)

Fijne feestdagen!

Rode Kruis
AFDELING IJMOND

wenst al haar vrijwilligers
en donateurs

prettige kerstdagen en een gelukkig nieuwjaar toe!

KENSO bv
Schoonmaak en Dienstverlening
kenso.bv@gmail.com
www.kensobv.nl

Margadantstraat 40, 1976 DN IJmuiden
Tel. (0255) 521 189 Mobiel 06 22 45 49 51

TENNISCENTRUM
VELSERBROEK

Wenst iedereen een gezond en sportief 2020

Hofgeester Eijnde 20,
1991 AX Velserbroek, tel. 023-5201020,
info@tcvelserbroek.nl

RKVV VELSEN

RKVV Velsen wenst alle leden, vrijwilligers, sponsoren en supporters fijne kerstdagen en een gezond en sportief 2020

Ik wens u en uw huisdier fijne feestdagen

Michel

Dierenspeciaalzaak Van Roijen
Hoofdstraat 158
2071 EM Santpoort
023 - 539 09 26

The Christmas Experience: een swingend kerstconcert

Regio - Zondag 22 december geeft The Christmas Experience een swingend kerstconcert in de Pinksterkerk, Camplaan 18 in Heemstede. Het concert begint om 20.00 uur. Vanaf 19.30 uur is de zaal open.
The Christmas Experience bestaat uit een 21 man (en vrouw) tellend orkest en een tienkoppige zanggroep, waarvan een groot deel afkomstig is uit de gemeente Velsen. Gerepeteerd is in het gebouw van de IJmuider Harmonie in Velsen-Zuid. Alle leden van The Christmas Experience zijn gekleed in "Dickensstijl", mode uit de Victoriaanse tijd in Engeland. Onder leiding van Marcel Klok brengt The Christmas Experience een feestelijk programma met swingende arrangementen van bekende en minder bekende kerstnummers. De zanggroep staat onder leiding van Corrie Uijtendaal, onder meer bekend van popkoor MultiVocaal. Natuurlijk ontbreken ook de bekende kerstliedjes niet in het programma en kan het publiek meezingen in een Sing-a-Long.
The Christmas Experience is in negen jaar tijd uitgegroeid tot een veelgevraagde "kerst-act" op tal van kerstevenementen door het hele land. Dit jaar is The Christmas Experience weer te bewonderen op zaterdag 7 en zondag 8 december op het podium voor de Hema in het centrum van Haarlem.
Het concert van 22 december wordt uitgevoerd in samenwerking met Koninklijke Joh. Enschedé.
Het concert begint om 20.00 uur. Vanaf 19.30 uur is de zaal open.
Kaarten à € 7,50 voor het concert op 22 december zijn te koop via christmasexperience@outlook.com of via SMS en WhatsApp naar 06 31062041.
65+ kaarten kosten 5,00 en kinderen tot 12 jaar hebben gratis toegang
Meer informatie over The Christmas Experience is te vinden op www.christmasexperience.nl. (foto: aangeleverd)

Nieuwe expositie KZOD in Kloostergangen stadhuis Haarlem

Regio - Van 4 december tot en met 3 januari exposeren 12 beeldend kunstenaars uit Haarlem en omgeving in de Kloostergangen van het stadhuis van Haarlem hun visie op de vergankelijkheid van de winter. Wintertaferelen in assemblage, foto en verf, die de komst van de winter aankondigen en de kou van de winter zelf verbeelden. Taferelen die wellicht tot het verleden gaan behoren in Nederland.

De foto's van Adriaan Brand en Karen Winnubst en het olieverfschilderij van An Luthart geven deze vergankelijkheid weer, maar ook de verstilling en de sereniteit. Coby Kluitman, Marcel Kooij en Franklin Meijer grijpen daarentegen terug naar oude iconen, de molen en schaatsers. Onderwerpen die ook door schilders van de 16e tot en met de 20e eeuw veelvuldig gebruikt werden.
Rosa Navarro en Josee Gouda verhalen met een mix aan technieken, foto's en assemblages winterherinneringen.
Met een poëtische gevoelige toets geven Mary Huijg, Afke Spaargaren, Otie van Vloten en Connie Vlasveld ten slotte de winter toch een toekomst.
Willem de Winter (expert schilderijen 19e en 20e eeuw) bekend van het televisieprogramma 'Tussen Kunst en Kitsch' zal de expositie openen op vrijdag 6 december.

De werken van de 12 kunstenaars zijn te bezichtigen tot en met 3 januari 2020 in de Kloostergangen, Grote Markt 2 (stadhuis) in Haarlem.
De openingstijden van de Kloostergangen zijn: maandag tot en met vrijdag van 08.00 tot 17.00 uur. Gesloten op 25, 26 en 27 december 2019 en 1 januari 2020.
Zie ook: www.kzod.nl en www.facebook.com/kunstzijnsdoel.

Gat in de weg

IJmuiden - Vorige week woensdag is in de bestrating van de Rijnstraat, ter hoogte van de Kromme Mijdrechtstraat, een gat ontstaan. Omwonenden hebben 112 gebeld, omdat er sprake was van een gevaarlijke situatie. De politie kwam ter plaatse en heeft contact gelegd met de gemeente Velsen. Het bewuste weggedeelte is met hekken afgezet en een aannemer is ingeschakeld. Inspectie wees uit dat de opzetter van de riolering kapot was gegaan. Daardoor stroomde rioolwater uit de leiding en werd het zand onder de straatstenen weggehaald. Nog dezelfde middag kon het defect worden hersteld en het gat in de straat worden gedicht. (foto: John Weidijk)

Top 2000 café in Wijk aan Zee

Regio - Zaterdag 21 december is het Top 2000 café aanwezig in Hotel Restaurant Sonnevanck in Wijk aan Zee. Hier is geen reservering nodig, er zijn geen wachtrijen en er is geen beperkingen van een half uurtje aanwezig zijn; gewoon de hele avond genieten van de beste songs ooit uitgebracht!
Wat deze avond vooral uniek maakt is dat bezoekers zelf de muziek kunnen uitzoeken; "De Singeltjesklubb" is ook deze avond weer de gastheer. Dat betekent dat heel veel vinyl singles, maxi singles en cd singles in kratten klaar staan. Kijk zelf of je jouw favoriete songs kan vinden, geef deze aan de DJ /VJ en geniet van de muziek, wie weet zelfs met de originele videoclip! Alle meer dan 4000 titels die ooit in de top 2000 hebben gestaan zijn aanwezig!
Tevens wordt er middels een enquête gekeken wat de populairste song is onder de bezoekers; wordt ook hier "Bohemian Rhapsody" de nummer één of gaat Wijk aan Zee voor een ander nummer? Toegang is zoals altijd gratis, gestart wordt rond 21.00 uur. (logo: aangeleverd)

Kerstkaraokebingoshow XXL in Patronaat

Zingend en dansend de kerst tegemoet

Regio - In de Kerstkaraokebingoshow XXL op 22 en 23 december in het Patronaat komen de allergrootste kersthits voorbij. Bij deze zinderende kerstshow kun je, onder het genot van een heerlijk drankje, een goede start maken van de kerstvakantie. Meezingen met Haarlemse artiesten en de begeleidingsband Suit & Tie.

Kerstfeest der herkenning
De presentatoren van de avond, ijskoninginnen Miss Multiple Joyce en Lady Kant, kondigen een bonte parade van Haarlemse zangers aan. En dat twee avonden lang. Genoeg mogelijkheden voor iedereen om de kerst in te luiden en samen te zingen en te feesten op een warme locatie. Meezingen is onoverkomelijk.

Bingo, karaoke en hysterie
Kerstkaraokebingoshow XXL is meer dan een vrolijk meezingspektakel met gekke acts en verschillende verrassingen. Regisseur Marcel Kragt legt uit: „Voor een paar mensen uit het publiek hebben we een karaokewedstrijdje. Opgeven kan dan in de zaal bij de presentatrices. De show wordt afgesloten met een spetterende bingo. Bij entree krijgt iedereen een bingokaart, waarmee fantastische prijzen gewonnen kunnen worden. Kortom; genoeg hysterie om de kerst in te gaan!"

Twee dagen kerst in Patronaat
De Haarlemse zangers die meedoen worden begeleid door de coverband Suit & Tie. Zij spelen alles. Van Mariah Carey via Slade en André Hazes naar traditionele nummers als Silent Night. De Kerstkaraokebingoshow XXL is een coproductie van Marcel Kragt met zijn Project Fors Theatermakers en Hans Goes van Productiehuis De Verbinding. Samen hebben zij de afgelopen jaren al enkele kerstshows in Haarlem neergezet. Nu dus twee dagen in het Patronaat.
Kerstkaraokebingoshow XXL - 22 en 23 december, Patronaat, Haarlem. Aanvang: 20.30 uur. Zaal open: 20.00 uur. Kaarten: www.patronaat.nl. (foto: aangeleverd)

Kerstvieringen Leger des Heils

Regio - Het Leger des Heils afdeling Kennemerland heeft op dinsdag 24 december om 22.30 uur een Kerstnachtdienst in het Leger des Heils gebouw aan de Geysendorfferlaan 4 in Beverwijk.

Naast de vieringen die het Leger des Heils houdt voor verschillende groepen, het uitdelen van kerstbonnen en het zingen van kerstliederen voor ouderen en langdurig zieken, is er op 24 december om 22.30 uur een sfeervolle kerstnachtdienst. Ieder jaar zijn er velen die deze dienst willen meemaken.
Aan deze dienst wordt onder andere medewerking verleend door de praiseband Reflection, een kerst projectkoor en het muziekkorps. Natuurlijk worden ook de bekende kerstliederen gezongen. Deze dienst staat onder leiding van majoor D. Veenendaal en het thema is : 'De boodschap van het schorriemorrie'.
Inlichtingen: telefoon 0251-233447, korps.kennemerland@legerdesheils.nl. Zie ook: www.legerdesheils.nl/korpskennemerland.

In Agathakerk in Beverwijk

Grootste kerststal van Nederland

Regio - Er werd vorige week weer hard gewerkt door een ploeg vrijwilligers om de Kerststal in de Agathakerk, de grootste van Nederland, vorm te geven.
De stal beslaat de hele rechterkant van de kerk en is manshoog. De stal is tijdens de gezinsviering op 8 december om 11.00 uur feestelijk door kapelaan Teun Warnaar geopend.
Na 8 december komen vele honderden schoolkinderen langs voor de rondleidingen en Kerstvieringen.
Woensdag 11 en 18, weekend 14, 15 december en zondag 22 december is de kerststal geopend van 12.00 tot 16.00 uur.
Vanaf eerste Kerstdag tot en met zondag 5 januari is de kerststal dagelijks open op de geëigende tijden van 12.00 tot 16.00 uur. Men hoopt ook weer op veel bezoekers rond de dagen van Kerstmis en Oud en Nieuw. Zie ook www.stichtingkerststalagathakerk.nl. (foto: aangeleverd)

Voor kinderen die geopereerd moeten worden

Verdovende zalf bij 'enge prikjes'

Regio - Een infuus prikken voor een operatie – ook bij kinderen is die handeling vaak onvermijdelijk. Angst voor de prik en de pijn maken dat het voor hen geen pretje is. De polikliniek anesthesiologie van het Spaarne Gasthuis ging daarom op zoek naar een oplossing om het prikken voor kinderen minder pijnlijk te maken. Er werd een pilot gedraaid met verdovende zalf. En die deed zijn werk!

De pilot startte 3 maanden geleden. Kinderen die geopereerd moesten worden kregen voorafgaand aan hun operatie een recept en instructie mee voor een verdovende zalf. Voor de operatie brachten zij de zalf aan op de plek waar het infuus moest komen. De Emla zalf heeft als werkzame stof lidocaine met prilocaine. Dit zijn verdovende medicijnen. De combinatie wordt in crème en pleisters gebruikt om de huid te verdoven. Als het kind op de afdeling kwam voor de operatie werd de zalf verwijderd. Bij het inbrengen van het infuus op de holding (voorbereidingsruimte voor de operatie) hadden de kinderen geen pijn gaven ze aan. Bianca de Graauw, afdelingshoofd kinderafdeling, is lovend: „De pilot was heel succesvol. Iedereen is enthousiast. We gaan de zalf nu gebruiken voor alle kinderen (op uitzonderingen na) die een infuus krijgen voor een geplande operatie. Ook onderzoeken we verder hoe we deze manier van pijnbestrijding voor kinderen verder kunnen ontwikkelen binnen het Spaarne Gasthuis."

Kindvriendelijk Spaarne Gasthuis
De pilot met verdovende zalf wordt verder opgepakt door de commissie 'kindvriendelijk Spaarne Gasthuis'. Deze commissie maakt zich hard voor een omgeving waarin een kind zich zo veilig mogelijk voelt en waar alles wordt ingezet om negatieve ervaringen zoveel mogelijk te beperken. Het enthousiasme is groot. Verschillende afdelingen sluiten zich aan. "Wie wil nou niet dat een kind zich prettig voelt, we hebben allemaal hetzelfde doel voor ogen. Zo ook de afdeling anesthesie", aldus Pauline Duineveld, physician assisstant.

Dankzij Roparun in Spaarne Gasthuis

Koppelbedden voor oncologiepatiënten

Regio - De hand vasthouden van je vader of moeder, tegen je geliefde aankruipen of gewoon samen naar mooie muziek luisteren. Het gaat soms lastig als iemand in een ziekenhuisbed ligt. De behoefte voor koppelbedden groeide in het Spaarne Gasthuis.
Daarom deed de Stichting Vrienden Spaarne Gasthuis een beroep op Stichting Roparun. En met succes. De afdeling oncologie kreeg een vervroegd kerstcadeau en heeft nu twee koppelbedden tot haar beschikking. Dankzij het speciale matras ontstaat een volwaardig tweepersoonsbed. „Hierdoor kunnen mensen echt even samen zijn en elkaars warmte opzoeken. We kunnen dan ook niet wachten om als afdeling de bedden te gaan gebruiken!" Aldus Lisette de Jong, oncologieverpleegkundige in het Spaarne Gasthuis.

WONEN.NL

MAAK VAN JE HUIS JOUW DROOMHUIS!

Ook onze verlichting wordt slim

Dierenprints in je interieur

Geef je huis wat warmte

Thermografie maakt gebreken aan panden inzichtelijk

Zo laat je je houten vloer er weer als nieuw uitzien

Zo laat je je houten vloer er weer als nieuw uitzien

Wanneer je een mooie houten vloer hebt in je woning wil je hier zo lang mogelijk van genieten. Je moet er dan ook goed voor zorgen.

Er zijn een aantal belangrijke zaken waar je rekening mee moet houden. Als je dit doet heb je langer profijt van je vloer en blijft deze een stuk langer mooi. Om ervoor te zorgen dat je dit zelf ook kunt doen geven we je een aantal tips over het onderhouden van je houten vloer.

Bescherming van je houten vloer
Voorkomen is beter dan genezen. Bescherm daarom de vloer zo goed mogelijk tegen vlekken en ander vuil. Gebruik daarom altijd een houten vloer olie. Dit is een transparante laag die je houten vloer beschermt tegen de meeste vlekken. Je vloer is hierdoor een stuk makkelijker schoon te houden.

Ga zuinig om met je vloer
Hoe goed je de vloer ook beschermt tegen vlekken, je zult er wel zuinig mee om moeten gaan. Er komt hoe dan ook vuil in je huis maar probeer dit zoveel mogelijk te beperken. Zorg er dan ook voor dat er zo min mogelijk met schoenen binnen wordt gelopen. Dit zorgt vaak voor veel vlekken, vooral wanneer je schoenen nat zijn. Ook is het slim om iedere week de vloer aan te vegen met een zachte bezem om het meeste vuil te verwijderen.

Onderhouden en reinigen van een houten vloer
Een houten vloer netjes houden hoeft helemaal niet lastig te zijn. Door de juiste producten te gebruiken en netjes en zuinig om te gaan met je vloer zal hij er goed uit blijven zien. Doe dit altijd vanaf het begin, als er eenmaal vlekken in je vloer zitten wordt het lastig om deze eruit te krijgen.

Bron: Tekst en foto WONEN.nl

schildersbedrijf
DENNIS MOL

WINTERSCHILDER KORTING
10% OP ONS BINNENSCHILDERWERK

- Binnen- en buitenschilderwerk
- Sauzen/latex spuiten van wanden en plafonds
- Buitenschilderwerk vanaf voorjaar 2020

Ook voor een vrijblijvende prijsopgave en meer informatie bent u bij ons aan het juiste adres!

Dennekoplaan 31 | 1974 VA IJmuiden
Tel. 0255 52 52 51 | Mob. 06 23 69 54 01 | info@schildersbedrijfmol.nl

BEENHAKKER
SERVICE EN KWALITEIT SINDS 1904 TEGELS & BOUWSTOFFEN

DE PRIJZEN VAN BEENHAKKER TEGELS

Wij prijzen onze tegels zo scherp mogelijk. Daarnaast proberen we goede service te verlenen, zoals snelle leveringen en geen extra kosten bij het retour brengen van voorraadartikelen. Ook slaan wij gratis uw tegels tot een jaar lang in ons magazijn op, zodat u de tegels pas kan laten bezorgen wanneer deze nodig zijn. Ook proberen wij zo milieuvriendelijk te werken, onder andere door LED-verlichting, groene stroom, en afvalscheiding.

Ondanks deze service houden wij de prijzen zo laag mogelijk en daarom laten wij de echte namen van onze tegels in onze showroom en op onze website zien. Dan kunt u zelf de prijzen vergelijken, net als wij. En zo weet u ook welke tegels u koopt. Daarnaast zijn onze prijzen vaak meerder jaren gelijk, het hele jaar door, elke dag. U hoeft dus nooit gehaast te beslissen. Het gemak van tegels kopen bij Beenhakker Tegels.

Imola Riverside 60x60, betonlook: €29,95 per m2
Imola Creacon 60x60, betonlook: vanaf €29,95 per m2
Imola Creacon 30x60, betonlook: vanaf €29,95 per m2
La Faenza Cottofaenza 60x60: vanaf €39,95 per m2
Baldocer Maryland 20x114, houtlooktegel, €29,95 per m2

Kijk voor meer aanbiedingen op www.beenhakkertegels.nl

MAAK NOG T/M 31 DECEMBER 2019 BIJ AANKOOP VAN €250 OF MEER AAN TEGELS KANS OP EEN STEDENTRIP NAAR VALENCIA OF BOLOGNA.
Kijk voor meer informatie en voorwaarden op www.beenhakkertegels.nl/stedentrip

Dokweg 36 - 1976 CA IJmuiden - Telefoon: 0255-514010
info@beenhakkertegels.nl - www.beenhakkertegels.nl

Ook onze verlichting wordt slim

We hebben al slimme energiemeters in huis, we monteren slimme camera's om onze eigendommen te beveiligen en we hebben slimme koelkasten en televisies in huis om ons leven zo eenvoudig en aangenaam mogelijk te maken. Een nieuwe, snel oprukkende trend is slimme verlichting. Want hoe je het wendt of keert, verlichting gebruiken we allemaal. Het bedienen van verlichting met behulp van een afstandsbediening is al jaren heel gebruikelijk. Maar tegenwoordig kan er nog zo veel meer!

Tegenwoordig zijn er lampen op de markt die je gewoon in een reguliere fitting draait en die permanent in verbinding staan met elkaar en met je smartphone. Zo kun je deze lampen op afstand bedienen en dus de gewenste sterkte en veelal ook de juiste kleur bepalen. Natuurlijk kun je ze ook nog gewoon met behulp van de traditionele wandschakelaar bedienen. Dezelfde techniek is ook beschikbaar voor de zogenoemde ledstrips, een strookje lampjes dat je op allerlei plaatsen kunt verwerken. Lampjes in een kast, bijvoorbeeld. Met behulp van een adapter sluit je de ledstrips aan op elektriciteit.

Wanneer je tussen de stekker van een traditionele lamp en de wandcontactdoos een schakelaar zet, kun je daarmee de lamp aan en uit zetten. Die techniek is inmiddels verder geëvolueerd en zo is de slimme fitting ontstaan. Eigenlijk is een slimme fitting niet veel meer dan een lamphouder met wat extra elektronica erin. Die lamphouder wordt direct in de fitting gezet en daarin komt dan weer de lamp. Het tussenstation zorgt ervoor dat de lamp via een app te bedienen is. Ook hierbij geldt dat de bediening natuurlijk ook gewoon met behulp van de wandschakelaar kan plaatsvinden. Een andere technische ontwikkeling gaat uit van het plaatsen van schakelmodules achter de wandschakelaar of in het plafond. Ook hier geldt dat de bediening via een app of met behulp van de wandschakelaar plaatsvindt.

De eerder genoemde schakelaar tussen de stekker en de wandcontactdoos heeft zelf ook een nieuwe evolutie doorgemaakt. Daardoor is de zogenoemde slimme stekker ontstaan. Heel slim is die overigens nog niet, want het apparaatje voorziet nog steeds alleen in de mogelijkheid om de lamp aan of uit te zetten, maar nieuw is wel dat die slimme stekker tegenwoordig ook via een app bereikbaar is. Zo kun je dus op elk willekeurig moment de verlichting in huis bedienen, ook als je zelf niet thuis bent. Een handige truc om het inbrekers moeilijk te maken, omdat er geen patroon in kan worden herkend. Je bedient de apparatuur immers gewoon zelf, op een willekeurig moment!

Maar er is nog veel meer mogelijk. Slimme verlichting kan ook communiceren met andere slimme apparaten in huis. Stel je eens voor dat de wekker afgaat en dat tegelijk op verschillende plaatsen lampen gaan branden, die geleidelijk een steeds feller licht laten schijnen. Je kunt ook met behulp van een enkele opdracht alle lampen in het hele huis uitzetten. Zo weet je zeker dat je nooit een lamp vergeet! Het is natuurlijk ook mogelijk om verlichting te laten reageren op beweging in huis. Wanneer een sensor detecteert dat er iemand door het huis loopt, kan de verlichting daar direct op reageren. Nooit meer zoeken naar dat ene lichtknopje in het donker, het licht gaat gewoon vanzelf aan als je ergens loopt!

donderdag	vrijdag	zaterdag	maandag	dinsdag	vrijdag	zaterdag	maandag	dinsdag
19	20	21	23	24	27	28	30	31
december	december	december	december	december	december	december	december	december
Koopavond	Koopavond		Koopavond		Koopavond		Koopavond	

EINDEJAARS ACTIEWEKEN

De laatste weken van het jaar zijn niet alleen de gezelligste, maar ook de voordeligste weken van het jaar. Want dan profiteert u in onze showroom van extra voordeel op apparatuur en werkbladen. Kom gerust langs!

PROFITEER NU!
Eindejaars
VOORDEEL

10E KAST GRATIS!

Bij aankoop van een SieMatic keuken. Elke 10e kast gratis! Exclusief bij Keur.

GRATIS TEGELPLINTEN

Bij aankoop van een stenen werkblad.

Gratis cadeau voor elke klant!

50% VOORDEEL* OP NEFF KOOKPLATEN

-50%*

NEFF INDUCTIE KOOKPLAAT

~~1370,-~~
Nu 915,-

*Bij aankoop van minimaal 5 NEFF-apparaten 50% voordeel.

Nieuw!

3 IN 1 PELGRIM OVEN

NIEUW BIJ DB!

Alle functies, magnetron, bakken en volwaardig stomen verzameld in één compacte oven. Dat is de unieke 3 in 1 oven van Pelgrim.

Nu 1385,-

FRANKE KRAAN

Nu 99,-

-50%

PELGRIM VAATWASSER

~~895,-~~
Nu 449,-

*Bij aankoop van minimaal 5 Pelgrim-apparaten 50% voordeel.

28 en 30 december:

DIVERSE KOOKDEMO'S

Afspraak is afspraak

KEUR
KEUKENS

9,7
RUIM 330 BEOORDELINGEN
QASA.NL | DECEMBER 2019

HERINGAWEG 6C, HAARLEM T 023 - 51 73 180 WWW.KEURKEUKENS.NL

Pronto wonen

Veel woonprogramma's
uit voorraad leverbaar!

Tweede Kerstdag geopend!

Pronto wonen
WOONBOULEVARD CRUQUIUS

PRONTO WONEN WOONBOULEVARD CRUQUIUS
Spaarneweg 22 www.prontowonen.nl/winkel/cruquius

Openingstijden:
Ma.: 13:00 - 17:30 uur - Di. t/m Vr.: 09:30 - 17:30 uur
Za.: 09:30 - 17:00 uur - Zo.: 12:00 - 17:00 uur

MAAK GRATIS GEBRUIK VAN
ONZE LEENBUS OF AANHANGER*

* Vraag naar de voorwaarden in onze winkel.

thuiswinkel waarborg

BEKEND VAN TV

LIMITED TIME ONLY 30% KORTING

Klanten beoordelen ons met ★★★★★

kozijnen-centrum 24

dag en nacht uw online centrum van kozijnen en meer.

Tijd is in onze samenleving een kostbaar bezit en het kiezen van nieuwe kozijnen, deuren of schuifpuien brengt meestal een aantal overwegingen met zich mee. Daarom is het een onderdeel van onze filosofie om uw keuze binnen een handomdraai mogelijk te maken en uiteraard voor de meest aantrekkelijke prijs. Bij kozijnen-centrum24 volgen onze hoogwaardige producten de trend van het moment en worden gekenmerkt door hun duurzaamheid, functionaliteit en zeer isolerend karakter. Ondanks onze fantastische kwaliteits- prijsverhouding bespaart u niet alleen op onze seizoenskortingen, maar uiteraard ook op onnodige stookkosten.

KLEIN GEBOUWOPPERVLAK, GROOTSTE BOOSDOENER

Kozijn- en deuroppervlakken nemen slechts een klein deel van het gebouwoppervlak in beslag, maar zijn wel de grootste boosdoeners voor warmte- en energieverlies. Slecht geïsoleerde kozijn- en deurelementen kunnen een warmte- en energieverlies van maximaal 40% veroorzaken, 'een flinke slok op de borrel' voor uw energierekening. Met onze kozijnen, deuren en schuifpuien laat u de oer-Hollandse kou buiten en zorgt u dat de zalige, knusse warmte uw woning niet ontsnapt.

EEN ONVEILIGE WONING IS GEEN HARMONIEUZE WONING

Het verliezen van waardevolle eigendommen als gevolg van een inbraak is een schrikbeeld voor ieder mens of ondernemer. Om nog maar te zwijgen over de braakschade en de tijdrovende nasleep die een inbraak met zich mee kan brengen. Om deze ongewenste indringers daarom geen kans te geven, moeten kozijnen en deuren stabiel, bestendig en inbraakwerend zijn.

Onze producten verhogen de veiligheid aanzienlijk, maken het inbrekers haast onmogelijk om kozijnen en deuren van buitenaf te openen en geven u een vertrouwd gevoel van veiligheid in uw eigen woning. Een veilig gevoel draagt bij aan een optimaal wooncomfort en bevorderd uiteraard een goede nachtrust voor het hele gezin.

DAG EN NACHT BESCHIKBAAR

Om het u zo gemakkelijk mogelijk te maken kunt u in onze online webwinkel eenvoudig en snel alle informatie over onze producten bekijken en de bijbehorende voordelige prijzen gemakkelijk laten berekenen.

Ontwerp uw gewenste product, wanneer u maar wilt, vanuit het comfort van uw eigen huis. Voer de gewenste afmetingen in de gebruiksvriendelijke configurator en u bent klaar om uw maatwerk product te bestellen. Bovendien wordt de prijs van elk van de toegevoegde producten rechtstreeks door onze configurator berekend en kunnen op elk gewenst moment worden verwijderd.

Eenvoudige bediening, zeer lange levensduur en uitstekende inbraakveiligheid staan op de voorgrond van onze voordelige doch hoogwaardige producten van Duitse topkwaliteit.

Overtuig uzelf ook van de producten van kozijnen-centrum24 en laat u in onze online webwinkel inspireren door de talrijke mogelijkheden en combinaties die aan de stijl van uw interieur aansluiten.

aluplast®

kozijnen-centrum 24 .nl

Trawlerkade 90 - 1976 CC IJmuiden

tel.: 0255 577766
mob.: 06-15561788
info@kozijnen-centrum24.nl

Hier moet je op letten als je zonnepanelen gaat kopen

Zonnepanelen leveren je niet alleen voordeel op, het is ook een flinke investering. Belangrijk dus om je goed te oriënteren als je zonnepanelen gaat kopen.

Steeds meer woningeigenaren kiezen voor zonnepanelen. Logisch, want je kunt je investering er al na zo'n zes jaar uit hebben. Daarna zorgt je dak voor gratis stroom. Toch is de investering niet gering. Verstandig dus om op een rijtje te zetten waar je rekening mee moet houden als je gaat investeren in zonnepanelen. Meer informatie kun je vinden op zonnepanelen-info.nl

De capaciteit

Belangrijk is uiteraard een keuze te maken in de capaciteit van de zonnepanelen. De capaciteit wordt uitgedrukt in Wattpiek, Wp. Hoe hoger de Wattpiek hoe hoger (logischerwijs) de capaciteit. Maar ook de prijs. Veel hangt van het dakoppervlak dat je beschikbaar hebt. Heb je bijvoorbeeld maar een beperkt dakoppervlak beschikbaar, dan kun je het beste kiezen voor zonnepanelen met een hoge capaciteit. Kun je juist veel zonnepanelen kwijt, dan kan het financieel interessant om juist te kiezen voor panelen met een iets lagere capaciteit.

De afmeting

Je hebt zonnepanelen in verschillende formaten. Klein (ca. 150x100 cm), groot (ca. 195x100 cm) en standaard (ca. 165x100 cm). Het is vaak even puzzelen welk formaat je het beste kunt kopen. Probeer bijvoorbeeld een 'legplan' van je dak te maken om zo te kijken hoeveel panelen je kwijt kunt. Zo kun je de zonnepanelen intekenen en wat schuiven met de formaten. Over het algemeen kunnen we stellen dat we het beste grote zonnepanelen kunnen kopen, als er een groot dakoppervlakte beschikbaar is. Grote zonnepalen hebben namelijk doorgaans ook meer capaciteit.

Het rendement

Een van de belangrijkste zaken waar je bij het kopen van zonnepanelen op moet letten is het rendement. Er zijn bijvoorbeeld zonnepanelen op de markt met een rendement van 15%, maar ook van 17%. Kies altijd voor zonnepanelen met een hoog rendement. Zijn de panelen eenmaal geplaatst, dan is het belangrijk de panelen ook goed te onderhouden. Zo blijft het rendement hoog.

Het merk

Let bij het aanschaffen van de panelen ook op het merk. Kies altijd een merk dat beoordeeld is door een testinstituut. Zo weet je wat je in huis haalt. Er worden namelijk een heleboel b-merken of merkloze zonnepanelen verkocht.

De prijs

De prijs is natuurlijk belangrijk. Let hierbij op de prijs per wattpiek en niet zozeer op de prijs per paneel. Een paneel met een hogere wattpiek kan bijvoorbeeld iets duurder zijn maar wel een stuk efficiënter en dus uiteindelijk meer opleveren.

Bron: Tekst en foto WONEN.nl

GASHAARDEN EN ONDERHOUD

LET OP!!! WIJ GEVEN 20% KORTING OP ALLE GASHAARDEN IN DE MAAND DECEMBER!

Bij ons kunt u nog terecht voor nieuwe gas-haarden. We beschikken niet meer over een showroom van onze gashaarden. Deze zijn alleen nog te zien op www.haveverwarming.nl of in onze showroom van onze groothandel. Zij leveren niet aan klanten. Daarnaast zijn wij gespecialiseerd in het onderhouden van gas-haarden, gevelkachel of geiser. Wij zijn 7 dagen in de week beschikbaar voor storingen!

LOODGIETERSBEDRIJF KERSSENS b.v.

VERGIERDEWEG 17
2025 TG HAARLEM
T: 023-5372763
WWW.KERSSENSHAARLEM.NL

Mythes over warmtepompen ontkracht

In tijden van klimaatverandering en stijgende brandstofprijzen zijn warmtepompen een serieus alternatief op de verwarmingsmarkt.

Hoewel de markt voor warmtepompen in hoog tempo groeit, hebben veel mensen nog steeds een aantal vooroordelen over deze technologie. Zo is een veelgehoorde uitspraak dat warmtepompen duur, luidruchtig en uiteindelijk helemaal niet efficiënt zijn. Dat is allesbehalve waar. Vaillant neemt mythen over warmtepompen onder de loep.

Warmtepompen zijn niet efficiënt

In tegendeel: warmtepompen zijn in het algemeen juist zeer efficiënt. Warmtepompen worden aangedreven door elektriciteit en kunnen een veelvoud aan verwarmingsvermogen opleveren. Ongeveer 75 procent van de benodigde energie is afkomstig van omgevingswarmte, die gratis en onbeperkt is. De resterende 25 procent energie wordt opgewekt door elektriciteit.

Warmtepompen zijn duur

We geven toe: een warmtepomp vraagt initieel om een hele investering, in die zin dat de aankoop ervan duurder is dan sommige andere verwarmingsoplossingen. Maar laten we dit meteen even nuanceren. Een warmtepomp verdient zichzelf namelijk al na enkele jaren terug, want je haalt na de installatie natuurlijk gewoon gratis warmte uit de natuur waardoor je energierekening daalt. Daarnaast kun je rekenen op een subsidie op de warmtepomp en momenteel ook bij huisisolatie of een korting op onroerende voorheffing bij nieuwbouw. Zo wordt de aankoop financieel heel wat draaglijker.

Warmtepompen werken alleen met vloerverwarming

Warmtepompen leveren energie aan elk verwarmingssysteem dat werkt op basis van water. Ze zijn daardoor inderdaad erg geschikt voor vloerverwarming, omdat het grote verwarmingsoppervlak daarvan met lage aanvoertemperaturen verwarmt kan worden. Het hebben van vloerverwarming is echter niet noodzakelijk, want er zijn ook warmtepompen die werken met hoge aanvoertemperaturen. Op die manier kun je met moderne verwarmingsregelaars en thermostaten ruimtes naar wens verwarmen.

Warmtepompen kunnen alleen worden gebruikt voor verwarming

Het is een algemene aanname dat warmtepompen omgevingswarmte uit lucht, aarde of grondwater alleen kunnen gebruiken voor het opwarmen van ruimtes en leidingwater. Waterpompen kunnen echter meer dan dat; 'pompen van warmte' heeft namelijk verschillende betekenissen. Het systeem kan warmte namelijk ook onttrekken aan ruimtes die gebruik maken van het watercircuit om zo te koelen bij hoge buitentemperaturen. Sommige warmtepompsystemen hebben zelfs ingebouwde ventilatie.

Warmtepompen zijn alleen geschikt voor nieuwbouw

Warmtepompsystemen kunnen zowel in nieuwbouw als oudbouw worden gebruikt. Vaak wordt gedacht dat het gebruik van een warmtepomp alleen mogelijk is in nieuwe gebouwen, omdat deze goed geïsoleerd zijn en meestal zijn voorzien van vloerverwarming. Warmtepompen zijn echter ook heel erg geschikt voor bestaande bouw, waar vaak gebruik wordt gemaakt van radiatoren. In dat geval kan een warmtepomp die een hoge aanvoertemperatuur levert uitkomst bieden. Het valt echter niet te ontkennen dat je enkel alles uit een warmtepomp kunt halen, wanneer je huis goed geïsoleerd is en je een verwarmingssysteem op lage temperaturen hebt, zoals vloerverwarming of ventiloconvectoren.

Warmtepompen nemen veel ruimte in beslag

Moderne warmtepompsystemen zijn ontworpen om ruimte te besparen, want leefruimte is een kostbaar goed. Er zijn systemen die volledig binnenshuis zijn geïnstalleerd en andere bestaan uit een binnen- en buitenunit. Wanneer je kiest voor een volledige binnen opstelling, moet je rekening houden met een kast van circa 225 liter. Heb je binnen onvoldoende ruimte, dan kan een combinatie van een binnen- en buitenunit een oplossing zijn. Je hebt dan buiten ongeveer een halve vierkante meter ruimte nodig en binnen evenveel voor de binnen unit en warmwatertank samen. De grootte van elke unit is dan ongeveer vergelijkbaar met een kleine ladekast.

Warmtepompen zijn luidruchtig

Laat je niets wijsmaken: moderne systemen zijn uiterst stil en bijna niet hoorbaar. Daarom hoef je je geen zorgen te maken over geluidsoverlast. Bij een warmtepomp met een buitenunit moet de pomp in koelmodus en bij koude temperaturen wat harder werken, waardoor je iets meer geluid kunt horen. Het geluidsvermogen blijft echter altijd onder de Europese norm voor warmtepompen en hebben de meeste moderne modellen een nachtmodus, dus je kunt altijd rustig slapen.

Warmtepompen functioneren in de winter minder goed

Warmtepompsystemen zijn het hele jaar door betrouwbaar. De buitenunit van een lucht/water-warmtepomp kan zelfs bij -20 °C probleemloos functioneren. De pomp heeft een ontdooicyclus om te voorkomen dat de boel invriest. Systemen die omgevingswarmte onttrekken aan de aarde of grondwater hebben zelfs helemaal geen last van winterse omstandigheden, dankzij de constante temperaturen.

Warmtepompen zijn niet klaar voor de toekomst

Met het oog op de energietransitie en de klimaatverandering kunnen we wel stellen dat warmtepompsystemen bijzonder toekomstbestendig zijn. Ze maken gebruik van schone omgevingswarmte en verbruiken weinig energie. In combinatie met zonnepanelen zijn ze zelfs bijna energieonafhankelijk, zodat je klaar bent voor een duurzame toekomst.

Bron: Tekst en foto WONEN.nl

Goodnight
slaapkamers

BOXSPRINGDAYS

15% EXTRA KORTING!*

26/12/2019 - 05/01/2020

auping · Serta · TEMPUR · PULLMAN · Eastborn · Kuperus · Mline · swissflex Swiss Premium Beds · VELDA

Goodnight
slaapkamers

Altijd Goedemorgen!
Spaarneweg 18 | Woonboulevard Cruquius
T 023 - 529 39 84 E info@goodnight.nl
GNslaapkamers goodnightslaapkamers
*Vraag naar de actievoorwaarden in de winkel

Met 5.000 m² de **grootste** slaapkamer van Nederland!

7 DAGEN PER WEEK OPEN!

CBW-erkend

auping plaza · TEMPUR · PULLMAN · Kuperus · avek SINDS 1927 · Serta · Eastborn

Dierenprints in je interieur:

smaakvolle items voor in huis

Kies voor één van deze superleuke accessoires met panter-, luipaard- of zebraprint en je interieur wordt meteen veel spannender.

Ordinair? Welnee!
Als je gevoelig bent voor de laatste trends en die graag op de voet volgt, dan weet je dat dierenprints niet meer weg te denken zijn. Nu hoor ik je denken: panterprint, luipaardprint? Die zag je vroeger toch alleen aan of achter de bar in louche cafés? maar die tijd is gelukkig voorbij.

❶ Dierenprints in elk interieur
Dierenprints zijn terug en hipper dan ooit! In je kledingkast natuurlijk, maar ook in je interieur. De meest populaire zijn de luipaard-, tijger- en panterprints. Maar voor iedereen die niet warm wordt van uitbundige kleuren in huis, is de zebraprint een veiligere oplossing. Die past beter in een rustig interieur.

❷ Fauteuil met tijgerprint
Meteen een perfect voorbeeld. Deze stoel heeft die kenmerkende vintage look, de stof is van velours en de print is een verzameling stoere tijgers in prachtige warme tinten. Hipper krijg je het bijna niet. Deze fauteuil kan echt overal!

❸ Kleed met zebrabrint
Dit kleed heet softness. Een lekker zacht kleed dus met een hoge pool. En een beetje anders dan anders, want in plaats van zwart met wit, is voor dit kleed zwart met lichtgrijs gecombineerd. Mooi en sober, zodat dit kleed bij oneindig veel andere kleuren kan.

❹ Spannend dekbedovertrek met panterprint
Weer zo'n fantastische combi. Een dekbedovertrek met stoere panterprint in de allermooiste kleuren okergeel en lichtblauw. De stof is van katoen, dus je slaapt gegarandeerd heel comfortabel onder deze beauty.

❺ Sierkussens met luipaard- en tijgerprint
Kunstenares Mariska Meijers ontwierp deze superleuke lijn voor Leen Bakker. Gedurfd, kleurrijk en vooral heel erg mooi. Hou je van kleur? Dan zit je met deze sierkussens echt gebakken.

❻ Behang met zebraprint
Ben je je saaie muren zat? Overweeg dan eens om ook die te voorzien van een fijne dierenprint. Dit vliesbehang heeft een spannende zebraprint en is supermakkelijk in onderhoud: het is sterk en afwasbaar. Erg fijn als je huisdieren of kinderen hebt.

❼ Krukje, poefje of voetenbank met luipaardprint
Even lekker met je voeten omhoog na een dag werken? Of heb je snel een extra zitplaats nodig? Dit krukje kan het allemaal. En met zijn stoere luipaardprintje staat 'ie leuk op elke plek in huis.

❽ Lamp met zebraprint voor de kinderkamer
Zebra hoeft natuurlijk niet altijd in zwart en wit uitgevoerd te zijn. En dat zie je hier goed. Deze hanglamp is bekleed met zacht katoen en de zebraprint is wit met zacht zeegroen. Superleuk voor in de kinderkamer, maar hij kan ook prima in je hal, slaapkamer of woonkamer.

Bron: Tekst en foto's WONEN.nl

Lekkages opsporen en verhelpen:

Thermografie maakt gebreken aan panden inzichtelijk

De energiekosten blijven maar stijgen. Nieuwe ontwikkelingen zorgen voor een transitie naar duurzame vormen van energie, maar toepassing ervan vraagt om forse investeringen. Ongeacht de toegepaste methode is bovendien van belang dat alle systemen optimaal functioneren. Indien er sprake is van lekkende leidingen, breuken in kabels of gaten in de isolatie, wordt alsnog veel geld onnodig verspild aan (te) hoge energiekosten. Het bedrijf Leak Check is erin gespecialiseerd om dergelijke gebreken op te sporen en te verhelpen.

Bij een lekkage is er altijd sprake van een ongewenste situatie die het liefst zo snel mogelijk moet worden opgelost. Daarbij is van belang dat de gevolgschade beperkt blijft. Leak Check beschikt over geavanceerde apparatuur om energieverlies in een woning of bedrijfspand zichtbaar te maken zonder hak- of breekwerk. Daarbij wordt onder meer gebruik gemaakt van thermografie. Hiermee kunnen luchtlekken, koudebruggen en isolatieproblemen duidelijk zichtbaar worden gemaakt. Op een warmtebeeldfoto is duidelijk zichtbaar waar zich warmteverschillen bevinden en zo wordt duidelijk welke maatregelen moeten worden genomen om het energieverbruik te verlagen en tegelijk het binnenklimaat comfortabeler te maken. Ook is het bedrijf gespecialiseerd in het opsporen van breuken in verwarmingskabels. Vaak is de breuk vervolgens eenvoudig te repareren, waardoor voorkomen wordt dat de gehele kabel vervangen moet worden. Dat scheelt aanzienlijk in de kosten! Ook het opsporen van lekkende waterleidingen en het aantonen van gebreken aan koelinstallaties behoort tot de expertise van het bedrijf. Ook worden de vaklieden van Leak Check regelmatig ingehuurd om de ligging van leidingen inzichtelijk te maken, zodat bijvoorbeeld een vloer kan worden geïnjecteerd zonder dat daarbij leidingen worden geraakt. Kijk op www.leakcheck.nl voor uitgebreide informatie.

WONEN.NL
MAAK VAN JE HUIS JOUW DROOMHUIS!

Air Sensor

PlasmaMade, bekend van de revolutionaire filter voor afzuigkappen, heeft nu een unieke Air Sensor aan het assortiment toegevoegd. Met de Air Sensor meet je de luchtvochtigheid, koolstofdioxide, TVOC (mate van vervuiling) en de temperatuur.

De bijbehorende app zorgt er voor dat je de gemeten waardes eenvoudig kunt uitlezen op je smartphone of tablet.

Met de 4 standaard basiswaarden krijg je via de app inzicht en advies hoe je eenvoudig het juiste leefklimaat kunt bereiken.
www.plasmamade.nl

Zo geniet je ook in de winter van je tuin

Voor veel mensen is het een vertrouwd ritueel geworden. Eind oktober of begin november maken ze de tuin winterklaar en vervolgens wordt er een paar maanden lang nauwelijks nog naar omgekeken. De bollen zijn onder een laag aarde verdwenen, de bomen en struiken zijn waar nodig gesnoeid en alles ligt er weer keurig bij, wachtend op het komende voorjaar. Eigenlijk is dat zonde, want er zijn best veel mogelijkheden om ook in de wintermaanden volop van je tuin te kunnen genieten.

Winterbloeiers

Natuurlijk vormen de lente- en zomermaanden samen de periode waarin de meeste planten uitbundig tot bloei komen. Maar als je de juiste planten, bomen en heesters kiest, zul je ook in de winterperiode optimaal van je tuin kunnen genieten. De mahonie begint bijvoorbeeld in oktober met bloeien en deze fraaie gele bloemen geven bovendien een heerlijke geur af. Je kunt er dus een groot deel van het najaar en de winter van genieten. In december komt daar de eveneens geel bloeiende winterjasmijn bij. Zelfs wanneer het vriest, zal deze klimplant je een fraaie aanblik bezorgen. Deze plant klimt graag tegen een muurtje op en doet het prima in elk type grond. Ook de helleborus en de winterviool zijn aanraders voor in de wintertuin. Is je budget voldoende toereikend, overweeg dan ook eens de aanschaf van een toverhazelaar. Deze plant heeft wel de ruimte nodig, maar weet zich goed staande te houden tijdens de vorstperiode.

Groene heesters

Er zijn diverse heestersoorten die wintervast zijn en de tuin opsieren met hun fraaie groene takken. Doordat ze hun bladeren in de wintermaanden niet verliezen, vormen ze een belangrijke basis voor de wintertuin. Bovendien kunnen ze ook prima dienen als leverancier van de takken die je gebruikt voor het maken van een kerststuk of iets dergelijks. Wintergroene heesters worden ook veel gebruikt als haag, bol of blok. Belangrijk is wel dat deze gewassen op een beschutte plek worden geplant, want juist doordat ze hun bladeren niet verliezen, zijn ze extra gevoelig voor vorst en wind. En hoewel het kopje boven deze alinea verwijst naar de kleur groen, kun je juist volop variëren met kleur, want de rotsheide heeft bijvoorbeeld een roodachtig blad, terwijl de elaeagnus ebbingei opvalt vanwege het zilvergrijze blad.

Verlichting

Gedurende de wintermaanden is het meestal al donker als we thuis komen. Wat is er dan leuker dan een prachtig verlichte tuin? Met sfeervolle lampjes creëer je een sprookjesachtige sfeer in je tuin. Je kunt er net dat extra accent mee realiseren. Fakkels of windlichten leveren ook een mooie bijdrage aan het verkrijgen van het gewenste resultaat. Let er wel op dat alles veilig wordt neergezet en aangesloten. Kies wel voor een afgewogen geheel, het moet geen circusvoorstelling worden maar een subtiele bijdrage leveren aan het verfraaien van de wintertuin. In een tuincentrum kunnen ze je deskundig informeren over de mogelijkheden. Je kunt overigens ook allerlei andere accessoires aanwenden om van je tuin een ware lusthof te maken tijdens de winterse dagen. Creëer bijvoorbeeld een zithoekje met vuurpotten voor een romantisch, nostalgisch effect.

De mooiste gashaarden van dit moment

Gashaarden zorgen ervoor dat jij er iedere winter weer warmpjes bijzit. Een bijkomend voordeel: ze zijn ook nog eens ontzettend stijlvol. Een mooie haard geeft je woning een knusse uitstraling en zorgt bovendien voor een luxe gevoel. Wil jij je interieur naar een hoger niveau tillen met behulp van een gashaard? Dan is het belangrijk om op de hoogte te zijn van de laatste trends. Doe inspiratie op dankzij deze top 5.

De hangende haard

Wil je jouw gashaard laten opvallen in je woning, maar vind je het tegelijkertijd belangrijk om je interieur strak te houden? Dan is een hangende haard de ideale keuze. Deze gashaarden worden aan je plafond gemonteerd en staan dus niet op de grond. De vorm van de haarden is meestal erg modern: vierkant of rechthoekig. Hierdoor passen deze modellen perfect binnen een modern en minimalistisch interieur. Je hebt ook nog eens geluk wanneer je een van deze haarden laat installeren, want je hebt geen last van vervelende pootjes die in de weg zitten tijdens de wekelijkse schoonmaakbeurt.

De ingebouwde haard

Ben je op zoek naar de typische klassieke uitstraling van een gashaard? Overweeg dan om de haard in te laten bouwen. Doe dit bijvoorbeeld in de muur bij je bankstel, zodat je een knusse zithoek creëert die ontzettend uitnodigend is. Ingebouwde haarden zijn simpel en strak. Het enige wat je ziet is een glazen voorwand met daarin een prachtig knisperend vuurtje. Dat maakt deze exemplaren meteen zo veelzijdig. Ze passen in een klassiek interieur, maar zijn ook geschikt voor landelijke, moderne en industriële woningen. Ze nemen bovendien weinig ruimte in beslag en zijn daardoor uitermate geschikt voor appartementen en studio's.

De losstaande haard

Liefhebbers van de vintage look zijn helemaal fan van de losstaande haard. Deze haarden ogen namelijk wat minder modern en passen perfect bij woningen met een oudere uitstraling. Hiermee creëer je het gevoel van een warme blokhut in een winterlandschap, perfect voor een gezellige avond met vrienden of familie. Ga je voor een losstaande haard, dan heb je nog altijd de keuze tussen een modern of klassiek model. Moderne gashaarden hebben strakke vormen en een simpel design. Klassieke exemplaren hebben juist weelderige pootjes en sierlijk vormen. Leg een paar blokken hout rondom de haard, en jouw gezellige zithoek is compleet.

De glazen haard

Veel gashaarden worden gemaakt van metaal, wat ze een robuuste en stoere uitstraling geeft. Dat geldt niet voor glazen haarden. Deze modellen hebben glazen wanden aan iedere zijde. Dat maakt ze perfect als eyecatcher in het midden van een kamer. Zo kan je het sfeervolle vuur vanuit iedere hoek zien. De glazen wanden dragen bij aan de moderne uitstraling van de gashaard. Glas is minimalistisch, strak en tegelijkertijd luxe. Bovendien past het materiaal bij ieder interieur. Verwerk een glazen haard in een stenen schouw, of ga voor een industrieel gevoel door de haard bovenop een metalen basis te plaatsen.

De wandhaard

Soms is het fijn wanneer een gashaard geen groot statement is, maar juist een klein en subtiel detail in je woonkamer. In dat geval kan je voor een wandhaard gaan. Deze zijn vaak wat kleiner en daardoor geschikt voor een knus hoekje in je woning. Ga voor een strak vierkant model, of plaats juist een haard met een subtiele ronding. Je houdt het geheel helemaal minimalistisch wanneer je de afvoer van de haard in je muur verstopt. Zo zie je alleen een stijlvolle blikvanger, zonder de bijbehorende buizen en leidingen.

Bron: Tekst en foto WONEN.nl

Even binnenkijken

Een huis vol verhalen

In deze aflevering kijken wij binnen in het huis van 1670 van Carlina Smit en Albert Oudendijk.

Tekst en foto's: Arita Immerzeel

Bij binnenkomst

Carlina en Albert wonen in een rijksmonument uit 1670 in Santpoort-Zuid. Hun boerderij draagt de historische naam Middenduin. Sinds 2003 bewoont het stel Middenduin met enorm veel genoegen. Behalve veel ruimte, heeft hun woning in alle kamers prachtige doorkijkjes naar buiten. Via de ramen, soms met eeuwenoude ruitjes, kijk je overal het prachtige landschap van Zuid-Kennemerland in. Waar aan te bellen, is even een charmant puzzeltochtje als je voor de eerste keer Middenduin bezoekt. Huisnummer 83, 85 en 87 blijken samengevoegd. Je passeert eerst een paar hooibergen, een stal en maakt kans op een ontmoeting met wat paarden, voordat de voordeur open zwaait.

Geschiedenis

Het huis ademt geschiedenis. Aan elke ruimte, elk meubelstuk, elk detail kleeft een verhaal. Sporen uit meer dan drie eeuwen zijn overal in huis te herleiden. Zo vond Carlina bij de renovatie van de balken in de opkamer kranten uit 1880, namelijk "Het nieuws van de dag", de voorloper van De Telegraaf. De kelder oogt met zijn parabole vorm als uit een fort of kasteel en is nog steeds als voorraadkelder in gebruik. Jan Morren van Stichting Historische Kring schreef een boekje vol feiten over Middenduin. In 2010 is het huis ingrijpend gerenoveerd. Er is getracht om zo authentiek mogelijk te restaureren. Qua inrichting zijn veel details met zorg gekozen. Zo zijn via internet bakelieten lichtschakelaars en de meest oud ogende radiatoren met bijpassende kranen gevonden. "Alles wordt nieuw nagemaakt' vertelt Albert. "Als je maar goed zoekt". Op de heerlijk naar hout ruikende zolder hangen posters van de kinderkamer van Carlina.

Huisdieren

Poes Bep blijkt een fotogenieke huisgenoot. Buiten, om het huis, scharrelen wat kippen en zwermen veel vogels en herten rond. Albert telde zo'n 48 soorten vogels, zoals een havik, kopmezen, ooievaars, watersnip en met name ook allerlei soorten spechten. Met Pasen dartelen lammetjes van buurtgenoot Manus Maneling rond het huis. Carlina fotografeert alle huisdieren graag.

Verzamelingen

Op de vraag, zijn er verzamelingen? antwoordt het echtpaar in koor "jazeker!" Albert, meubelmaker van beroep, had lang een meubelzaak in Santpoort-Noord. Toen de zaak opgeheven werd, kon hij de meubelen en sierdoosjes, die niet verkocht waren, een plek in hun monumentale huis geven. De scherfjes die Albert en Carlina in hun tuin vinden, krijgen ook een plekje in hun huis. Her en der liggen pijpenkopjes in de vensterbanken. Diverse gevonden flesjes, waaronder een gaaf exemplaar van een origineel kogelflesje, pronken op een van de vele pronkkasten. Kennissen geven ook wel zaken als vintage stoelen of een spinnenwiel cadeau. "Jij hebt de ruimte", is dan veelgehoord.

Natuurlijke omgeving

Uit welk raam je ook kijkt, overal kijk je naar buiten de natuur in. Ooit was er een grote moestuin voor het huis, waar nu gras, beukenhaag en een eik sieren. Alle eigenschappen van de seizoenen zijn een bron van inspiratie voor fotografe Carlina. Vogels, bloemen, bomen, alles wordt op de plaat gezet en verveelt nooit. Historische planten laten zich soms ook ineens zien, zo kwam zegekruid spontaan op afgelopen jaar.

Kapel

In de tuin staat een kleine kapel, die door een pastoor uit Driehuis gewijd is. In 1990 was de kapel opgenomen in een fietstocht georganiseerd langs kerken in Velsen. Vijfhonderd fietsers bezochten het.

Bron

De watervoorziening liep sinds jaar en dag via een eigen bron. Plots bleek deze vorig jaar opgedroogd. Kortgeleden, waarschijnlijk na alle regenval dit jaar, bleek de bron weer water te geven.

Afscheid

Albert en Carlina hebben hun huis onlangs te koop gezet. Op www.funda.nl zijn nog meer foto's te vinden van hun majestueuze woning. Albert verwoordt het komende afscheid kort en bondig: "alles is tijdelijk".

Geef je huis wat warmte

De winter is van oudsher het seizoen waarin we veel meer tijd binnenshuis doorbrengen. Maar dan is het natuurlijk wel belangrijk dat je ook echt kunt genieten van de sfeer. Het is daarom zinvol om eens kritisch te kijken naar de inrichting van je huis, met name natuurlijk je woonkamer. De naam zegt het al, het is de plek waar gewoond wordt en waar je dus hoogstwaarschijnlijk de meeste tijd doorbrengt. Om ervoor te zorgen dat je daar ook optimaal van kunt genieten, is de manier waarop je die ruimte inricht van cruciaal belang. We geven je graag wat tips om je huis wat meer warmte te geven.

Begin bij de basis(kleur)

De kleurstelling van je woonkamer is van doorslaggevend belang voor de beleving van het thuis zijn. Met mooie, warme tinten kun je heel wat bereiken, maar waak ervoor dat je niet te veel verschillende kleuren gebruikt. Kies bij voorkeur één basiskleur van waaruit je begint om iets moois op te zetten. Veel gebruikte tinten zijn bordeauxrood, bruin en koper. Deze kleuren zorgen voor warmte en gezelligheid in huis. Deins er vooral niet voor terug om ook veel wit te gebruiken. Vaak wordt wit als een koude kleur gezien, maar je zult merken dat de combinatie van wit en een van de hierboven genoemde kleuren een mooi, rustgevend effect oplevert. Bovendien maken donkere kleuren de ruimte op het oog kleiner, dus het is beter om donkere tinten te beperken tot accessoires, zoals een vloerkleed, een plantenbak of een kussen.

Creëer je eigen sfeer

Het is misschien een vanzelfsprekende gedachte, maar toch belangrijk om hier even te noemen. Jouw eigen huis moet jouw eigen persoonlijkheid ademen. De beste sfeermaker ben je immers zelf. Geef je inrichting daarom altijd een persoonlijk tintje mee. Volg je eigen smaak en laat zien welke dingen voor jou belangrijk zijn. Hou je van boeken? Aarzel dan niet om de boekenkast een prominente plek te geven. Verzamel je souvenirs op vakantie? Hang die dan aan de wand of zet ze in een mooie vitrinekast. Laat je interieur een weerspiegeling zijn van je eigen ik, zodat je het elke dag opnieuw als een genot ervaart om thuis te komen en tussen je zelfgekozen spulletjes te mogen vertoeven.

Kaarsen verwarmen je huis

Zowel letterlijk als figuurlijk zorgen kaarsen voor meer warmte in huis. Zeker wanneer je niet helemaal tevreden bent over de huidige situatie en je maar niet kunt kiezen welke meubels het best passen in jouw ideale woonkamer, adviseren we om eerst eens flink wat kaarsen te plaatsen. Een kaars geeft warmte af, dat scheelt alvast weer in de stookkosten. Maar een kaars zorgt ook voor een warme sfeer in overdrachtelijke zin. Daar komt nog eens bij dat een kaars een rustgevend effect heeft op de mens. Niet voor niets worden ze over de hele wereld door tal van mensen bij allerlei rituelen ingezet. Tegenwoordig zijn kaarsen in allerlei soorten, maten en vooral kleuren te verkrijgen. Je vindt dus altijd wel een kaars die precies past bij de kleurstelling van jouw huis.

Breng wat natuur in huis

Eigenlijk is je woonkamer nooit echt compleet zonder wat leuke planten. Ze brengen rust in huis en leveren tegelijkertijd een goede bijdrage aan het op peil houden van de luchtvochtigheid. Zeker in de wintermaanden is dat van belang, want doordat de verwarming in deze tijd van het jaar meestal wat hoger staat, is de kans groot dat de lucht te droog wordt. Planten geven je extra zuurstof en zorgen daardoor voor een betere atmosfeer. Informeer eens bij een tuincentrum of bloemist welke planten je het beste kunt kiezen. Neem bijvoorbeeld wat foto's van je interieur en laat die zien aan een specialist op dit gebied. Er is verrassend veel keus in huiskamerplanten en in de meeste gevallen kun je volstaan met een of twee keer water geven per week.

Kies je accessoires zorgvuldig

Op allerlei manieren kun je de inrichting van je woonkamer bepaalde accenten meegeven. Tegenwoordig is het een trend om vooral rauwe, natuurlijke invloeden te creëren, maar natuurlijk ben je er helemaal vrij in om daarin wel of niet mee te gaan. Probeer zachte en ruwe elementen met elkaar af te wisselen. Zijn je wanden glad? Onderbreek dat patroon dan bijvoorbeeld door een stuk te behangen met een patroon of structuur. Heb je een plavuizenvloer of een gegoten vloer? Dat is natuurlijk heel praktisch, maar kan ook wat koel overkomen. Je lost het op met een vloerkleed in een bijpassende tint. Let er overigens op dat voor alle accessoires geldt dat overdaad schaadt. Dan bestaat het gevaar dat het geheel een rommelige aanblik krijgt. Het is vaak beter om accessoires hier en daar te groeperen, zodat het niet te druk wordt.

TAPIJT EN VINYL ACTIE, NU 15% KORTING
AANBIEDING!
LAMINAAT BREDE PLANKEN
Inclusief ondervloer, plakplinten en gratis gelegd
van € 39.50 voor € 25,50 p/m²
Actie
Trap gelegd*
inclusief
• tapijt, 40 kleuren
• lijm
• legloon
*13 treden dicht
€ 275,-
effect
WONING- EN PROJECTSTOFFERING
Vergierdeweg 250 Haarlem Mob.: 06 - 13237699
WWW.EFFECTLAMINAATTAPIJTHAARLEM.NL
Vrij. en zaterdag geopend van 9.00 tot 15.00 uur
· tapijt · vinyl · marmoleum · karpetten · gordijnen · vitrage
· zonwering · parket · laminaat · projectinrichtingen

BSG WONEN
Het adres voor sfeervol wonen!
KERSTSHOW
Ook 2e kerstdag geopend 11:00 tot 17:00 uur

WEEKAANBIEDING!
Nieuw: Woonprogramma Jazz nu met introductiekorting!!
Eettafel € 299,- | Dressoir € 759,- | Barkast € 699,-
Tv-meubel € 459,- | Hoektafel € 149,
Volg ons ook op
24/7 shopplezier op BSGwonen.nl
Parallelweg 104 B - Beverwijk

Gebruiksvriendelijke thermostaat

De Intergas Comfort Touch is een thermostaat met ongekend gebruikersgemak in een verbluffend compact en modern design. Door gebruik te maken van een touchscreen is de bediening intuïtief, eenvoudig en simpel. De compacte afmetingen en het moderne design zorgen ervoor dat de thermostaat probleemloos in elk interieur past.

Hij kan eenvoudig worden geïnstalleerd en is zowel verkrijgbaar in een zwarte als witte uitvoering.

Door zijn compacte afmetingen, de thermostaat is slechts 13 mm dik, en het moderne design gaat de thermostaat als interieurelement volledig op in zijn omgeving.
www.intergas-verwarming.nl

Wonen als een Parisienne

Indoor chic wonen

Stijliconen Ines de la Fressange en Marin Montagut delen hun liefde voor interieurs waarin verrassende combinaties van stijlen samengebracht worden tot een harmonieuze leefruimte. Aan de hand van foto's, aquarellen, schetsen, moodboards en handgeschreven notities laten ze in dit boek zien hoe je zo'n persoonlijk interieur creëert, dat de sfeer ademt van Parijs.

In Wonen als een Parisienne worden vijftien Parijse appartementen getoond, waaronder de woningen van Ines en Marin zelf. De bewoners geven hun visie op wonen, inrichting en de Parijse stijl, en laten zien hoe ze met o.a. unieke accessoires van vlooienmarkten, designbeurzen, reizen en workshops hun huis hebben ingericht. Elk hoofdstuk over een appartement wordt afgesloten met illustraties van negen specifieke kenmerken uit het interieur met bijbehorende uitleg. Een moodboard en kleurenpalet geven de stijl van ieder appartement duidelijk weer.

Blader naar hartenlust door dit boek als door een interieurgids. Geniet van de intieme inkijkjes en ontdek de kunst van wonen als een Parisienne.

Technische gegevens:
Auteurs Ines de la Fressange & Martin Montagut | € 34,99 | gebonden | 256 blz.

Wij mogen 6 boeken verloten! Meedoen? Stuur een mail met je motivatie naar danielle@wonencrossmedia.nl en maak kans!

STOFFEERDERIJ DIJKSTRA
Hoorne 8a 1911 BE Uitgeest
Tel. 0251 - 31 72 70
www.stoffeerderij-dijkstra.nl

✔ Voor al uw stoffeerwerk
✔ Showroom vol meubel-, gordijn- en tapijtstalen
✔ Gespecialiseerd in leer

Geopend maandag t/m vrijdag van 8.00 - 17.00 uur. Donderdagavond op afspraak.

De voordelen van COREtec®

COREtec® vloeren staan bekend om hun onderhoudsvriendelijkheid, goede isolatie, prima combinatie met vloerverwarming en geluiddemping. Dit is dan ook reden voor veel mensen om voor COREtec® te kiezen. Zo ook familie Bulder uit Rijswijk.

"De COREtec® vloeren geven het gevoel van warmte". Wat het onderhouden van de COREtec® vloeren betreft zijn de meningen eenduidig "Prima! Goed afneembaar. En kan goed tegen water. Met een hond en een kind is dat erg fijn.".
www.coretecfloors.com

De populairste kamerplanten in 2020

Wist je dat planten goed zijn voor je gezondheid? Veel mensen denken dat planten alleen versiering zijn maar groene beplanting kan ook erg gezond zijn.

Allereerst zijn planten goed voor je afweersysteem. Ze verlagen onder meer je cortisolgehalte en werken daarnaast ook stressverlagend. Naast dat het veel lichamelijke voordelen heeft, maken planten je natuurlijk ook hartstikke blij. Vanuit een groot onderzoek is gebleken, dat mensen die wonen in een groene omgeving (vol planten, bomen, tuinen en parken) gelukkiger zijn dan personen die niet in zo'n omgeving wonen.

Bloeiende kamerplanten
Bloeiende kamerplanten zijn er in alle soorten en maten en ideaal om jouw kamer een fijne boost te geven. Deze planten zijn populair doordat je ze ook in verschillende kleuren kunt vinden. Je kunt bijvoorbeeld kiezen voor een Orchidee of een felgekleurde Bromelia om je woonkamer een mooie uitstraling geven. Daarnaast is de Campanula ook een fantastische plant. Een plant met een frisse uitstraling met merendeels blauwe, paarse en witte kleuren en heeft klokvormige bloemen.

Hangplanten
Er zijn ontelbaar veel manieren om hangplanten op te hangen en ze staan altijd leuk in het interieur. Je kunt bijvoorbeeld wat hangplanten kopen en voor de ramen hangen, maar ook in de keuken of slaapkamer staan deze planten prachtig. Planten staan niet alleen mooi, maar zorgen ook voor zuivering van de lucht. We krijgen tegenwoordig meer te maken met droge lucht en weinig zuurstof wat kan leiden tot klachten. Planten zijn hiervoor de ideale oplossing. Een mooie hangplant is bijvoorbeeld de Lipstickplant 'Rasta'. De plant heeft de naam te danken aan de rode bloemen en bladeren die lijken op dreadlocks. Een andere eyecatcher in huis is de Anthurium. Je kunt deze kopen bij diverse tuincentra's en je herkent hem aan gekleurde schutbladeren en een vrolijke kolf. Ook wel de Flamingoplant genoemd. Een andere plant die je huis gezellig kan maken is de volle hangplant Tradescantia. De bladeren van deze plant worden vaak paars of rozerood, de bladeren hebben vele verschillende kleuren wat deze plant erg bijzonder maakt.

Cactussen en vetplanten
Een druk leven of niet, cactussen en vetplanten kun je altijd in huis nemen. Deze exoten zijn geschikt voor een binnenklimaat en hebben weinig aandacht nodig. Een mooie winter cactus is bijvoorbeeld de Lidcactus. In de winter ontpopt deze exoot zich tot een mooie cactus met felle bloemen. Een kleurrijk verschijnsel in je huis. Een andere mooie cactus is de Mistletoe. Deze heeft een gebrek aan stekels en wordt in Nederland ook vaak gebruikt als hangplant. Deze kan meer dan een meter lang worden en houdt van veel licht. De kamertemperatuur in ons land is ideaal voor deze planten. Planten zijn een verrijking in je woning, dus start je jaar goed met wat zuiverende kamerplanten voor een portie extra energie in de koude wintermaanden.

Bron: Tekst & foto WONEN.nl

MATRASSEN
BADJASSEN
DEKBEDOVERTREKKEN
BOXSPRINGS
LATTENBODEMS
SLAAPKAMERS
LEDIKANTEN

HANDDOEKEN
PLAIDS
KUSSENS
DEKBEDDEN
DEKENS
LAKENS
SPREIEN

WINTERSALE
KORTINGEN TOT 70%

KOM SNEL VOOR DE BESTE KEUS

van Meeuwen
BEDDEN
Daar droom je van

Rijksstraatweg 67-71 Haarlem • Tel. 023 - 525 49 56 • www.vanmeeuwenbedden.nl
Gratis parkeren voor de deur. Zondag en maandag gesloten.

BREEZICHT

VERKOOP GESTART

10 APPARTEMENTEN
2 WINKELS
2 KANTOREN/ATELIERS

BREESTRAAT, BEVERWIJK

INSCHRIJVEN TOT 27-12-2019

Online inschrijven via **www.breezichtbeverwijk.nl**

KOOPSOM VANAF €250.000 V.O.N.

PRONKBOUW | ROCOCO BV

Teer | Thuis in Beverwijk

wooncentrum

WIJ WENSEN U GEZEGENDE KERSTDAGEN EN EEN VOORSPOEDIGE START VOOR 2020

Wij willen al onze klanten bedanken
voor het in ons gestelde vertrouwen
in het afgelopen jaar.

- Vraag naar onze speciale PVC tarieven
- Bij aankoop overgordijnen gratis voeringstof
- Tapijt en vinyl gratis gelegd
- Altijd gratis haal- en brengservice

wooncentrum

pvc & laminaat
zonwering
gordijnen
behang
tapijt

Marktplein 24
IJmuiden
0255-536060
www.ubokok.nl

UBO KOK

WWW.UBOKOK.NL

UBO KOK