de Jutter

www.jutter.nl | 0255-533900

31 oktober 2019

MENSWEAR EST. 2015 Crème Fresh HAARLEM CLOTHING & LIFESTYLE
Grote Houtstraat 139 - Haarlem
cremefresh.nl

Santpoort genomineerd voor 'Kortebaan van 2019'

Santpoort - Kortebaandraverijen.nl heeft de vijf genomineerden bekendgemaakt voor de verkiezing 'Kortebaan van het jaar'. Santpoort maakt, naast De Lier, Purmerend, Venhuizen en 't Zand, kans op deze titel. Iedereen die zich heeft aangemeld als vriend van de website kan vanaf nu zijn stem uitbrengen. Vorig jaar ging de prijs naar Nootdorp.

Alleen al vanwege de toto-omzet van 147.777,50 euro verdient Santpoort een nominatie. Ook de tomeloze inzet van het bestuur en zijn vrijwilligers om het beter te doen, begint volgens Kortebaandraverijen.nl steeds meer op te vallen. „Het Santpoortse publiek zit 's morgens rond 11.00 uur al langs de baan en leeft de gehele middag intens mee. Natuurlijk wordt er gedronken, het is immers feest, maar het leidt zelden tot excessen. Dit jaar kreeg Santpoort het Nederlands kampioenschap toebedeeld. Beïnvloed door een bestuursuitje naar het Engelse Ascott vierden ze dit in chique stijl. Vele, vooral prominente, bezoekers waren dan ook gekleed zoals jaarlijks op 'Ascott' gebruikelijk. Het gaf het evenement nog meer aanzien. En dat aanzien was toch al op een hoog niveau, soms letterlijk en figuurlijk. De tribunes gebouwd in de tuinen en verhoogde terrassen dragen daar zorg voor. De kortebaan van Santpoort is een sieraad voor de sport." Stemmen kan alleen worden gedaan door mensen die als vriend van de website geregistreerd zijn. Zij kunnen een e-mail sturen naar info@kortebaandraverijen.nl en zo hun voorkeur bekend maken. De stembus sluit op woensdag 13 november om 23.59 uur. De stem van de vrienden telt voor vijftig procent mee. Daarnaast brengt een jury van SNDR-commissarissen, deelnemers, pers en andere insiders hun stem uit. (foto: aangeleverd)

Kunstlijn dit weekeinde in Haarlem en Velsen

Velsen/Haarlem - Komend weekeinde is de Kunstlijn Haarlem. Veel ateliers zetten hun deuren open voor het publiek. Ook diverse kunstenaars in Velsen doen mee. Het publiek is dit weekeinde meer dan welkom op de volgende artistieke locaties in Velsen:

- Raadhuis voor de Kunst in Velsen-Zuid: Bettine Heslinga, Winnie Meijer-Rob, Petra CM Meskers, Annelies van Nieuwmegen, Dianne Vivian Robinson, Afke Spaargaren en Nettie Veen.
- Dorpskerk, Santpoort (Joop Vermeij)
- Mariartho, Velserbroek (Mariska Hofman, Ernst Merhottein, zie ook artikel elders in deze editie)
- De Boshoek, Velserbroek (Annet van der Vlugt)
- Velserduinweg 23, IJmuiden (Henk Zwanenburg)
- SHIP, IJmuiden (Henk Zwanenburg)
- Parochie van de Heilige Albertus, IJmuiden (Dakmar Scholten)
- Pop-up Galerie, Bloemendaal (Ans Doorten)
- Zocher Lounge, Bloemendaal (Elizabeth Alderliesten)
- Torenstraat 4, Velsen-Zuid (Haije Gemser)
- Wagenaar van Co, Velsen-Zuid (Annalinda Wagenaar, Sasja Wagenaar, Jeroen Effern)
- Engelmunduskerk, Velsen-Zuid

In het Raadhuis voor de Kunst vinden belangstellenden de Kunstlijner, dé krant met alle informatie over de Kunstlijn in Velsen en Haarlem.
Meer informatie en een volledig overzicht van de deelnemers is te vinden op de website www.kunstlijnhaarlem.nl. (foto: aangeleverd)

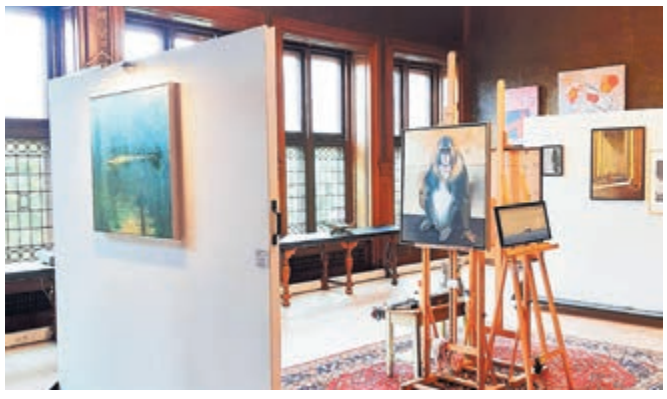

Najaarsconcert IJmuider Harmonie

IJmuiden - Het grote najaarsconcert van de IJmuider Harmonie vindt dit jaar plaats op 9 november.
Twee prachtige orkesten trekken muzikaal Europa in om het publiek meer dan twee uur te vermaken met prachtige muziekstukken. Het IJHmusementsorkest van de IJmuider Harmonie en Muziekvereniging Excelsior uit Hoofddorp hebben een prachtig gevarieerd programma samengesteld dat onder meer bestaat uit filmmuziek, pop, (licht) klassieke muziek en jazzmuziek.
Geïnteresseerden kunnen zich per e-mail via tickets.ijhmo@gmail.com aanmelden. Het belooft een prachtig concert te worden, zo vlak voor het 75e jubileumjaar van de IJmuider Harmonie in 2020.
Het concert vindt plaats in de Ichthuskerk op de Snelliusstraat 40 in IJmuiden. Het programma begint om 20.00 uur, het kerkgebouw is een half uur eerder al toegankelijk.
Kaarten zijn aan de kassa ook te koop, maar vol is helaas vol. (foto: aangeleverd)

autohopper
de no-nonsense autoverhuurder
www.tinholt.nl 023 5385550

INKOOP GOUD
43 EURO PER GRAM
VOOR UW OUDE GOUD
VRAAG NAAR ONZE VOORWAARDEN
* Tevens inkoop zilver (Altijd hoogste prijs)
Lange Nieuwstraat 401 • 1971 GD IJmuiden
Telefoon: 0255 - 51 99 88
Internet: www.amberjewels.nl
Breestraat 120 • 1941 EM Beverwijk
Telefoon: 0251 - 22 50 23
Internet: www.renepost.nl
AmberJewels BY RENE POST
RENÉ POST GOUDSMID • JUWELIER

IJVV STORMVOGELS 100 JAAR 1912 2012
ZATERDAG 2 NOVEMBER
AANVANG 14.30 UUR
SPORTPARK ZEEWIJK:
Stormvogels tegen Reiger Boys
('Meer op zaterdag')
Deze advertentie is aangeboden door:
Zebra Uitzendbureau BV
Oliehandel Klaas de Boer BV
Cornelis Vrolijk's Visserij Maatschappij BV
Van der Vlugt

MijnKerstmarkt
Reserveer snel op mijnkerstmarkt.nl
KERSTSHOPPEN VOOR BEDRIJVEN VANAF 6 MEDEWERKERS

diepe kras?
...strijken we zo weer glad
Schade Net
Kasius Velserbroek
www.schadenetreco.nl
onderdeel van Reco Autoschadegroep

HUIS AAN HUIS KLEDING INZAMELING
VELSEN-NOORD/ZUID
SANTPOORT NOORD/ZUID
DRIEHUIS - VELSERBROEK
A.S. DINSDAG 2 APRIL
023 - 30 31 300
noppeskringloopwinkel.nl

TELSTAR – JONG FC UTRECHT
VRIJDAG 1 NOV.
20.00 UUR

GEMEENTE VELSEN
Iedere week in deze krant:
Informatie van de gemeente Velsen

wooncentrum
pvc & laminaat
zonwering
gordijnen
behang
tapijt
Marktplein 24
IJmuiden
0255-536060
www.ubokok.nl
UBO KOK

☎ 0251-211825
KOZIJNEN
AANBOUW
SAMEN
maken we het ZOVEEL MOOIER!
Aannemersbedrijf Braak Velsen • Showroom: Duinvlietstraat 102 • Velsen-Noord • ma/vr 13-17 • za 10-16
OPBOUW
SERRE
braak.nl

50% KORTING op alle Bijoux

Geldig t/m 13 november 2019

50% KORTING op alle aanwezige L'oreal make-up

Geldig t/m 13 november 2019

Louis Widmer handcrème + 50% extra inhoud

van ~~12.75~~ voor 8.50

Geldig t/m 13 november 2019

Biotherm Bodylotion

400 ml. Div. soorten

van ~~25.01~~ voor 17.50

Geldig t/m 13 november 2019

Aanbiedingen op deze pagina zijn exclusief voordelig verkrijgbaar bij:

RITSKES

Frans Naereboutstraat 66-68 • IJmuiden • tel. 0255-515207
Gratis parkeren

WÉL ALLEEN A-MERKEN, ÉCHT DE GOEDKOOPSTE!

SANI-DUMP

A- merken sanitair & tegels tegen bodemprijzen

Koopzondag? Kijk voor alle 40 vestigingen en openingstijden op www.sanidump.nl

SANI-DUMP AMSTERDAM	SANI-DUMP LEIDERDORP	SANI-DUMP ROELOFARENDSVEEN	SANI-DUMP WOERDEN	SANI-DUMP CRUQUIUS	SANI-DUMP AALSMEER
Arena Boulevard 78 (Villa Arena Woonmall)	Meubelplein 4 (Wooon Leiderdorp)	Conservenweg 193 (Industrieterrein De Lasso)	Jaap Bijzerweg 25	Spaarneweg 12	Lakenblekerstraat 21

Villeroy & Boch · SUNSHOWER · RIHO · GROHE · JaniJura · WISA · VASCO · hotbath · XENZ

Bladkorven

Elke jaar worden in de gemeente bladkorven geplaatst. Hierin kunt u de bladeren weggooien, die van de bomen in uw tuin vallen. De bladkorven staan op centrale plekken in de gemeente en locaties waar veel bomen staan. Dat betekent dat er niet in elke straat een bladkorf staat. HVC veegt extra in deze tijd van het jaar om de wegen schoon te houden. De gemeente vraagt iedereen om de bladkorven te gebruiken. Zo houden we samen de omgeving schoon.

Alleen bladeren in de bladkorf
In een bladkorf mag alleen bladafval en geen snoeiafval. Dit kunt u gratis storten bij de afvalbrengstations in Velsen-Zuid of Beverwijk.

Benieuwd op welke plekken de bladkorven staan, kijk op www.velsen.nl/bladkorven

Wanneer vergaderen de Wijkplatforms Velsen

Velsen is verdeeld in 10 wijken. In vier hiervan is een wijkplatform actief. In onderstaande tabel tref u een overzicht aan wanneer ze vergaderen.

Een wijkplatform bestaat uit vrijwilligers uit de betreffende wijk. Zij komen op voor het algemeen belang van de wijk, maar zijn geen actiegroep. Ze kijken naar de plannen van de gemeente en geven daarover gevraagd of ongevraagd advies. Wijkplatforms worden heel vaak gevraagd deel te nemen aan discussiegroepen. De vergaderingen zijn openbaar. Voor meer informatie, ga naar de website https://www.wijkplatformsvelsen.nl/

Als u een vergadering wilt bijwonen: hier volgen de locaties en vergaderdata voor 2019.

Wijkplatform	Locatie	Tijd	Datum
Velsen-Noord	De Stek	19:30	6 november en 4 december
IJmuiden-Noord	De Spil	19:30	13 november
IJmuiden-Zuid	De Spil	19:30	20 november
Zee- en Duinwijk	De Dwarsligger	19:30	9 december

CycloMedia maakt foto's in uw gemeente

Cyclomedia brengt de omgeving van gemeente velsen in beeld. De speciale camera op het dak van de auto maakt 360 graden panoramafoto's. De gemeente gebruikt deze foto's onder andere voor onderzoek en beheer van de openbare ruimte, handhaving van de openbare orde en veiligheid en bij de ontwikkeling van ruimtelijke plannen.

Privacy
De opnamen worden niet op internet gepubliceerd of op een andere manier openbaar gemaakt. Daar zijn zorgvuldige en strenge voorwaarden voor. De activiteiten van Cyclomedia zijn bekend bij Autoriteit Persoonsgegevens.

Vragen?
Voor vragen of het aantekenen van bezwaar kunt u contact opnemen met CycloMedia Technology B.V., Postbus 2201, 5300 CE Zaltbommel, Nederland. Of kijk op de website cyclomedia.com voor meer informatie.

Drijf Inn, film kijken op een luchtbed

Kom je vrijdag 8 november ook film kijken tijdens de "Drijf Inn" in zwembad De Heerenduinen?

Je kunt dan dobberend op een luchtbed kijken naar de film "Frankenweenie".
Het zwembad wordt deze avond omgetoverd tot een bioscoop. Je hoeft zelf geen luchtbed mee te nemen, want het zwembad heeft er genoeg. Maar wil je graag op je eigen luchtbed film kijken dan mag dat natuurlijk ook.
De "Drijf Inn" is van 18.00 t/m 21.00 uur en is voor kinderen van 6 t/m 14 jaar.
Ook leuk voor je verjaardagspartijtje.
Kosten: € 6,20.

PS.: Heb je nog geen zwemdiploma, draag dan zwemvleugels en kom onder begeleiding van een betalende volwassenen.

Leerlingen die niet naar school te gaan krijgen al snel te maken met de leerplichtambtenaar. De leerplichtambtenaar onderzoekt de reden van het verzuim. Zowel de leerling als de ouders worden geholpen het schoolverzuim zo laag mogelijk te houden. Het aantal verzuimmeldingen van het afgelopen schooljaar is hetzelfde als de jaren ervoor. Er zijn 15 processen-verbaal uitgedeeld. Voor luxe en zorgwekkend verzuim is het aantal processen-verbaal gedaald.

Meer informatie;
- www.velsen.nl/gemeenteraad
- Klik op; vergaderkalender
- Klik op; overzichten en collegeberichten

Geslaagd voor het zwem ABC

Ruim 48 kinderen hebben zaterdag 26 oktober 2019 in zwembad De Heerenduinen hun zwemexamen met succes afgelegd. Hoewel de spanning te snijden was, lukte het alle deelnemertjes om de opdrachten goed uit te voeren en daarmee een diploma te halen. Er werd afgezwommen in de categorieën A, B en C. Het zwembadpersoneel feliciteert iedereen met zijn of haar diploma.

A-diploma
Hailey Schrasser, Lore Sophie Nederhof, Caitlin Luske, Alicia Luit,Anna Mare van der Lugt, Janneke Anna Maria van Schaik, Kikki van Bruggen, Choise Peters, Ben Vreman, Jezebel van der Werff, Redouan Abatouy, Miley-Ann Sluijter, Yahya Hamdon, Elfi Holleboom, Lilly May Tielman, Floortje Wilhelmina Wetting, Jayren van der Lugt, Sijtte Adriaan Gerard Kooijstra, Senna Raspoort, Laurora Mocci, Robin van Maurik, Jacky Man.

B-diploma
Feline Isabel Eva Kok, Rosalie Lani Josephine Raap, Wess Jelle Voorbach, Mark Prins, Fernando Heruer, Eva Plug, Manouk Kramer, Sanne Hermans, Lucy sam Dijkstra, Tamina Maat, Dilayla de Graaf, Joëlle Rutters, Danil Kovalevskii, Eef Anna de Later, Mees Visser, Hülya Yalcin, Mohamed Safouan Aabou, Johan Verdikt, Floyd Viskil, Medine Kat, Chloé Visser

C-diploma
Efsa Tasdagitici, Kristina Grojic, Sabine Rixel, Marcel Drachim, Megan Gerrits.

100-jarige

Mevrouw Jansen-Koster werd vrijdag 25 oktober 100 jaar! Locoburgemeester Marianne Steijn bracht haar een bezoek om haar te feliciteren met deze bijzondere leeftijd. Het werd heel gezellig, want mevrouw Jansen-Koster is een echte levensgenieter. Met een beetje hulp redt ze het nog steeds om zelfstandig te wonen in Santpoort – Zuid. Als geboren Haarlemse mist ze wel de winkels en de reuring een beetje. Regelmatig bezoekt zij 't Brederode Huys om een kaartje te leggen en om onder de mensen te zijn. Mevrouw Jansen-Koster is gelukkig zolang zij kan genieten van gezelschap en een sherry en sigaretje op z'n tijd. Haar 100ste verjaardag is uitbundig gevierd met haar familie en vrienden dan ook uitbundig gevierd. (foto Ko van Leeuwen)

Nature Escaperoom laat kinderen spelenderwijs kennismaken met natuur en wetenschap

TUDelft, Erasumus Universiteit Rotterdam en Universiteit Leiden maakten een Nature Escaperoom voor kinderen vanaf 8 jaar. A.s. weekend is de escaperoom 'on tour'. Pieter Vermeulen Museum en #BRAK hebben de escaperoom naar IJmuiden gehaald.

Eerst gaat scoutingclub Wiawaha uit Velsen-Zuid op zaterdag 2 november proberen de code van de kluis te kraken en de bijenpest onschadelijk te maken. Op zondag 3 november is de escaperoom toegankelijk voor alle kinderen uit IJmuiden en omstreken. De escaperoom heeft als thema natuur & biologie. Kinderen gaan op een speelse manier met natuur aan de slag. Daarnaast moeten ze goed samenwerken om de puzzels op te lossen en de codes te kraken. Stap voor stap komen ze steeds dichter bij de verrassende ontknoping.

Toegangsprijs € 2,50. Meer informatie op brakijmuiden.nl.

Ambitie uitbreiden cultuur/uitgaansaanbod

De gemeente Velsen heeft de ambitie om het cultuur/uitgaansaanbod uit te breiden met een multifunctioneel podium met bijvoorbeeld popmuziek, toneel, film of debat. Dat staat ook in de 'Cultuurvisie Velsen 2020-2024: Beleef cultuur in Velsen!'.

We willen graag weten wat uw wensen zijn met betrekking tot uitgaan in Velsen. Vanuit de informatie worden er plannen gemaakt voor de toekomst. We begrijpen dat u het wellicht druk heeft, maar toch heel fijn als u de tijd neemt om ons te helpen door de vragenlijst te beantwoorden. Het neemt even tijd in beslag, ongeveer 10 minuten.

De vragenlijst staat op www.velsen.nl.

Sociaal Wijkteam
Velsen

Het Sociaal Wijkteam, voor al uw vragen of problemen waar u zelf niet uit komt.
Neem contact met ons op via:
Website: www.swtvelsen.nl
E-mailadres: contact@swtvelsen.nl
Telefoonnummer: 088 8876970

Nieuws van de raad

DE **VISIE** VAN D66 VELSEN

Sander Smeets
Fractievoorzitter

Deze maand staat de behandeling van de begroting centraal in de gemeenteraad en dus ook voor D66Velsen. Omdat hier het geld verdeeld wordt voor volgend jaar, is het een belangrijk document voor ons, maar ook voor u.

Voor D66Velsen staat voorop dat de begroting sluitend moet zijn en een voortzetting van het goede financiële beleid van de afgelopen jaren. De inkomsten vanuit het rijk vallen op dit moment tegen en wij vinden dan ook dat je in dat geval terughoudend moet zijn met uitgaven. Terughoudender dan nu wordt voorgesteld door het college. Nieuw beleid is prima, maar hoeft niet gestapeld te worden op oud beleid. Dingen anders doen betekent voor D66Velsen niet dat het dus meer geld moet kosten.

D66Velsen besteedt de financiële middelen graag voor de volgende zaken:

- Het groen dat zo belangrijk is in onze gemeente, dat nu in kwaliteit achteruit dreigt te gaan.
- Gelijke kansen voor iedereen. Dat wil zeggen, een goed armoedebeleid. Maar ook een inclusieve samenleving waarin iedereen, ongeacht zijn handicap, kan meedoen.
- Zorgen dat er voldoende woningen worden gebouwd, met name voor onze jongeren.

Nog steeds vindt D66Velsen dat het tempo van bouwen omhoog moet. Niet praten over nieuwe locaties, maar eerst de beschikbare locaties letterlijk van de grond zien te krijgen! Tot slot vinden we het belangrijk dat u mag meepraten over het beleid, maar vooral dat u daadwerkelijk wordt gehoord!

Wilt u in contact komen met de D66 Velsen, neem dan contact op via Info@D66velsen.nl

WIST U **DAT**

De Raad van Velsen heeft twee soorten openbare vergaderingen. Namelijk sessievergaderingen en raadsvergaderingen. In sessievergaderingen worden geagendeerde onderwerpen verder uitgediept en besproken. In de raadsvergaderingen worden aanpassingen ingediend en neemt de raad daadwerkelijk een besluit.

INSPREKEN
U heeft de mogelijk tot inspreken over een groot aantal onderwerpen. Als u wilt inspreken over een onderwerp dat deze maand wordt besproken, dan kan dat alleen bij sessievergaderingen. Dit is ook het moment waarop raadsleden nog een oordeel vormen en waar u dus ook het meeste invloed kunt hebben.

DE EERSTVOLGENDE VERGADERING

Op donderdag 7 november vergadert de Raad van Velsen over de begroting 2020. U bent van harte welkom op het gemeentehuis, ingang Plein 1945 in IJmuiden. De vergadering start om 19u30.

Bekendmakingen algemeen

De website www.velsen.nl is hét startpunt voor al uw vragen over de gemeente Velsen. Hier vindt u meer informatie over vergunningen, burgerzaken, buurtbemiddeling, bureau discriminatiezaken, ondernemersloket, openbare ruimte, sociale zaken en nog veel meer.

Kunt u iets niet vinden of heeft u een vraag? Bel dan 14 0255, u hoeft hiervoor geen netnummer te draaien. Uiteraard kunt u ook gewoon langskomen bij het Klant Contact Centrum in het gemeentehuis. Het KCC is geopend op maandag tot en met vrijdag van 08.00 tot 17.00 uur. Op donderdag van 08.00 uur tot 20.00 uur. Voor inhoudelijke vragen over bestemmingsplannen, omgevingsvergunningen of vragen die daarmee te maken hebben, kunt u een afspraak maken met één van de vakspecialisten via 14 0255.

Burgerzaken
Burgerzaken werkt uitsluitend op afspraak. Via onze website www.velsen.nl kunt u 24 uur per dag een afspraak maken. U kunt natuurlijk ook elke werkdag van 08.30 tot 17.00 uur bellen met het Klant Contact Centrum voor een afspraak.

Melding/klacht discriminatie
De gemeente Velsen faciliteert meldingen of klachten over discriminatie. Bij het Klant Contact Centrum van het gemeentehuis is een formulier verkrijgbaar, waarop u uw melding of klacht kunt noteren. Graag deze vervolgens versturen naar: Bureau Discriminatiezaken Kennemerland in Haarlem. Meer informatie op www.bdkennemerland. nl.

Publicatie
Vanaf 31 mei 2018 worden alle vergunningen, beleid en verordeningen op de landelijke website www. Officielebekendmakingen.nl gepubliceerd. U kunt zich abonneren op een door u gestelde zoekvraag. U wordt vervolgens op de hoogte gesteld als er nieuwe publicaties verschijnen die aan uw zoekterm(en) voldoen.

Aanvragen

Burgemeester en wethouders van de gemeente Velsen maken bekend dat zij in de periode van 19 oktober tot en met 25 oktober 2019 de volgende aanvragen voor een omgevingsvergunning hebben ontvangen op grond van de wet algemene bepalingen omgevingsrecht. De datum van ontvangst is tussen haakjes vermeld.

IJmuiden
Marconistraat 8, Legalisatie plaatsen pui in garage en gebruik voor schoonheidssalon (21/10/2019) 91395-2019
Egmondstraat 2, Legalisatie gebruik voor horeca (22/10/2019) 92109-2019
Pruimenboomplein 71, plaatsen balkonbeglazing (24/10/2019) 93060-2019

Velsen-Zuid
Stelling 14, starten bed & breakfast (25/10/2019) 93540-2019

Velsen-Noord
Leeghwaterweg 1 B 0001, plaatsen LED-reclamebord (20/10/2019) 91276-2019

Santpoort-Noord
Spaarnberglaan 12, kappen boom (noodkap) (21/10/2019) 91805-2019
Terrasweg 54, Legalisatie plaatsen dakkapel (voorzijde) en dakopbouw (achterzijde) plaatsen 2 dakkapellen (22/10/2019) 92135-2019
Bosbeeklaan 21, kappen 2 bomen (24/10/2019) 93172-2019
Duin- en Kruidbergerweg 89, plaatsen bijgebouw (25/10/2019) 93524-2019

Driehuis
Driehuizerkerkweg 96, kappen 1boom (24/10/2019) 93226-2019

Welstand
Voor zover de ingediende aanvragen voor een omgevingsvergunning betrekking hebben op een bouwactiviteit kunnen deze worden voorgelegd aan de commissie Stedelijk Schoon Velsen. Voor meer informatie over welstand: 140255

Verlengen beslistermijn
Santpoort-Noord
Bosbeeklaan 22, plaatsen dakkapel (zijgevel) (22/10/2019) 72894-2019

Velserbroek
Dammersweg 15, uitbreiding / verbouwing van een B&B (23/10/2019) 74269-2019

Ontwerpbesluit omgevingsvergunning
Burgemeester en wethouders van Velsen maken bekend dat zij het voornemen hebben een omgevingsvergunning te verlenen voor de onderstaande aanvraag. De aanvraag, de ontwerpomgevingsvergunning en de bijbehorende stukken liggen met ingang van 1 november 2019 gedurende zes weken ter inzage bij de afdeling Publiekszaken. Om de stukken in te zien kan contact worden opgenomen met de werkeenheid Vergunningen, telefoon 140255.
Tijdens deze periode van terinzagelegging, kan een ieder naar keuze mondeling of schriftelijke zienswijzen inbrengen tegen de ontwerpomgevingsvergunning. Zienswijzen moeten worden gericht aan het college van burgemeester en wethouders van Velsen, Publiekszaken, werkeenheid Vergunningen, Postbus 465, 1970 AL IJmuiden (bezoekadres Dudokplein 1 te IJmuiden). Voor het kenbaar maken van mondelinge zienswijzen kunt u contact opnemen met de werkeenheid Vergunningen, telefoon 140255.

Velserbroek
Platbodem 201: het wijzigen van gevels, intern verbouwen en brandveilig gebruik van het gebouw (basisschool en kinderopvang Westbroek) (24/10/2019) 29382-2019

Ingediende aanvragen filmvergunningen APV artikel 2:7

IJmuiden
“Nr.10” van Alex van Warmerdam, op 9 en 10 december 2019 van 07:00 tot19:00 uur locatie: Stadsschouwburg Groeneweg (24/10/2019) 93492-2019

“Nr.10” van Alex van Warmerdam,
op 21 november 2019 van 07:00 tot 19:00 uur,
op 22 november 2019 van 13:00 tot 00:00 uur,
op 23 november 2019 van 10.\:00 tot 22:00 uur,
op 15 en 20 december 2019 van 14:00 tot 22:00 uur,
locatie: Industriestraat 25 en 26 (24/10/2019) 93488-2019

nr.10” van Alex van Warmerdam, op 25 november 2019 van 06:00 tot 13:00 uur, locatie: Harlingenstraat (24/10/2019) 93477-2019

Ingediende aanvragen evenementenvergunningen APV artikel 2:10
De burgemeester van de gemeente Velsen maakt bekend dat hij in de periode van 19 oktober tot en met 25 oktober 2019 de volgende aanvragen voor een evenementenvergunning heeft ontvangen op grond van de Algemene plaatselijke verordening artikel 2:10. De datum van ontvangst is tussen haakjes vermeld.

Santpoort-Noord
Kerstsamenzang 2019, op 25 december 2019 van 00:00 tot 00:45 uur, locatie: Broekbergerplein (21/10/2019) 92423-2019

Besluiten

Burgemeester en wethouders van Velsen hebben de hierna volgende besluiten genomen. Op grond van de Algemene wet bestuursrecht kan een belanghebbende bij het (de) onderstaande besluit(en) gedurende zes weken na de dag van verzending van het besluit een gemotiveerd bezwaarschrift indienen bij het bestuursorgaan dat het besluit heeft genomen (zoals college van burgemeester en wethouders van Velsen of burgemeester van Velsen, Postbus 465, 1970 AL IJmuiden), dan wel langs elektronische weg (elektronisch formulier op www.velsen.nl; werkt alleen in combinatie met inloggen via DigiD). In spoedeisende gevallen kan een voorlopige voorziening worden gevraagd bij de voorzieningenrechter van de rechtbank Noord-Holland, locatie Haarlem, sector bestuursrecht, Postbus 1621, 2003 BR Haarlem. Een voorlopige voorziening kan alleen worden aangevraagd, indien er ook een bezwaarschrift is ingediend. De verzenddatum van het besluit is tussen haakjes vermeld.

Verleende omgevingsvergunningen - reguliere procedure
Het college van burgemeester en wethouders van Velsen hebben omgevingsvergunning verleend voor:

IJmuiden
Tasmanstraat 27, plaatsen veranda (22/10/2019) 85295-2019
IJmuiderstraatweg 25, vervangen en vergroten dakkapel (achterzijde) (23/10/2019) 85932-2019
Vijgenboomhof 7, gebruik woning voor kamergewijze verhuur (24/10/2019) 75914-2019
Dennekoplaan 65, plaatsen dakkapel (achtergevel) (25/10/2019) 88861-2019

Velsen-Noord
Duinvlietstraat 45, vergroten 1e verdieping (23/10/2019) 85162-2019

Santpoort-Noord
Spaarnberglaan ong.(ter hoogte van nr. 2), kappen boom (Noodkap) (23/10/2019) 91805-2019
Spanjaardsberglaan 1, plaatsen erker (voorzijde) (23/10/2019) 83634-2019

Velserbroek
Aletta Jacobsstraat 43, vergroten 1e verdieping, plaatsen dakterras met toegangsdeur ter plaatse 2e verdieping (23/10/2019) 74156-2019

De burgemeester van Velsen heeft het hierna volgende besluiten genomen. Op grond van de Algemene wet bestuursrecht kan een belanghebbende bij het onderstaande besluit gedurende zes weken na de dag van verzending van het besluit een gemotiveerd bezwaarschrift indienen bij het bestuursorgaan dat het besluit heeft genomen (zoals college van burgemeester en wethouders van Velsen of burgemeester van Velsen, Postbus 465, 1970 AL IJmuiden), dan wel langs elektronische weg (elektronisch formulier op www.velsen.nl; werkt alleen in combinatie met inloggen via DigiD). In spoedeisende gevallen kan een voorlopige voorziening worden gevraagd bij de voorzieningenrechter van de rechtbank Noord-Holland, locatie Haarlem, sector bestuursrecht, Postbus 1621, 2003 BR Haarlem. Een voorlopige voorziening kan alleen worden aangevraagd, indien er ook een bezwaarschrift is ingediend. De verzenddatum van het besluit is tussen haakjes vermeld.

Verleende evenementenvergunning APV artikel 2:10
De burgemeester van Velsen heeft een evenementenvergunning verleend voor:

Driehuis
Gedenkavond Westerveld, op 1 november 2019 van 18:30 tot 20:00 uur, locatie Crematorium en Begraafplaats Westerveld (22/10/2019) 60670-2019

Velserbroek
Kerstsamenzang Velserbroek, op 24 december 2019 van 19:00 tot 20:30 uur, locatie: Vestingplein
Levende kerststal, op 24 december 2019 van 18:30 tot 19:45 uur, locatie: Stadspark (22/10/2019) 85431-2019

PLUSwijzer

Een dagje toeren met de auto in Duitsland en onderweg een korte koffiestop maken om even de benen te strekken, dat was het plan.
Zo gezegd, zo gedaan: de auto wordt geparkeerd in het Duitse Steinfurt, ongeveer 40 kilometer van Enschede. De koffiestop mondt echter uit in een heerlijke en verrassende stadswandeling door het pittoreske Steinfurt, dat een sympathiek stadje blijkt te zijn. Met in zijn mars een lange doch boeiende geschiedenis. Ook de weergoden zijn ons gunstig gestemd, dus camera in de aanslag voor wat leuke pics. En die willen wij u niet onthouden.

Koffiestop in Steinfurt: een heerlijke historische ontdekking

Ontstaan
De eerste nederzetting ontstaat rond het jaar 1000. In 1129 laat de heer van Stenvorde een waterburcht bouwen, het huidige Slot Steinfurt. Rondom deze burcht groeit een marktnederzetting, die in 1338 'Stat to Stenvorde' genoemd wordt. De stadsrechten worden echter pas door de stad Münster verleend in 1347, die meteen de aanzet vormen tot de bouw van de stadsmuren en vestingwallen. Na 1721 verdwijnen deze geleidelijk aan en wordt hier overheen gebouwd. Steinfurt heette van 1886 tot 1975 Burgsteinfurt, een residentiestad voor de graven van Bentheim-Steinfurt. Door te fuseren met de nabijgelegen gemeente Borghorst, ontstaat in 1975 de huidige Kreisstadt Steinfurt. Het stadje raakte gehavend door de vele bombardementen in de Tweede Wereldoorlog. Na de oorlog is alles in de oorspronkelijke staat teruggebracht en gerestaureerd.

Steinfurt: een fraai openluchtmuseum
De verschillende historische huizen in diverse stijlen en historische bezienswaardigheden die je tijdens de wandeling in het oude stadcentrum op je pad komen, doen de tijden van weleer als grafelijke residentiestad herleven. Veel huizen werden gebouwd door invloedrijke rijke families en grafelijke ambtenaren, die hun welgesteldheid daarmee niet onder stoelen of banken staken. Ze zijn stuk voor stuk een lust voor het oog en sprookjesachtig mooi. Steinfurt is wat dat betreft echt een fraai openluchtmuseum. Een greep uit de vele bezienswaardigheden.

Slot Steinfurt
Het Slot Steinfurt, dat in 1129 werd gebouwd op een kunstmatige heuvel, was een van de machtigste waterburchten in het Münsterland. Het immense en indrukwekkende bouwwerk wordt omringd door prachtige grachten die gevoed worden door het water van de Steinfurter Aa. De oudste gebouwen van het complex op de hoofdbrug zijn de dubbelkapel, de Ridderzaal en de fraaie Kemenade (geriefelijkste woonkamer in burcht met schouw). Het slot wordt tegenwoordig privé bewoond en kan derhalve niet worden bezichtigd. Aan het slot grenst het grote openbare groene park Bagno, dat toegankelijk is voor het publiek voor recreatieve doeleinden.

Slotmolen
Tegenover het slot bevindt zich de opvallende en sierlijke Slotmolen met watermolenrad, thans een restaurant. Hier stond de oudste molen uit de stad, uit 1352. De watermolen diende om de waterstand van de grachten van het slot Steinfurt op peil te houden. Het fraaie vakwerk van het huis dateert uit 1923, naar het ontwerp van prinses Victoria zu Bentheim und Steinfurt.

Het oude raadhuis
Midden in het oude stadscentrum op de Markt van Burgsteinfurt staat het oude witte raadhuis, dat als middelpunt direct opvalt. Het wonderschone gebouw dateert uit 1561 en heeft door de eeuwen heen verschillende functies gehad. Natuurlijk als zetel voor de gemeenteraad, maar ook als stadswaag waar goederen werden gewogen. Een stadswaag stond alleen in een stad met verleende stadsrechten. Het oude raadhuis kenschetst het zelfbewuste karakter van de destijds opkomende burgerij. Tegenwoordig is in het oude raadhuis het toeristenbureau gevestigd.

Hubertshuis
In de Wasserstrasse treffen we het Hubertshuis aan, dat opvalt door zijn prachtige voorgevel met vele ramen en voorportaal met trap. Dit huis werd in opdracht gebouwd door de grafelijke gerechtsschrijver Gerhard Huberts, in 1609.

Burgerhuis
Het minstens zo fraaie Burgerhuis is gebouwd in 1584, zoals te lezen is op het muuranker. Het is de woning geweest van de invloedrijke familie Beifang, in de bloeitijd van Steinfurt.

Burgerhuis.

Amtenarenhuizen Goddaeus en Kestering
Op de Kirchstrasse staan twee bijzondere ambtenarenwoningen te prijken. Links op de foto het huis Goddaeus, dat in de late middeleeuwen een wijnhandel was. In 1614 woonde hier rechter en professor Goddaeus, die opdracht gaf voor de bouw van de huidige façade aan de voorgevel. Rechts op de foto is het ambtenarenhuis Kestering te zien, met markante trapgevel. Dit huis werd door professor Kestering na het einde van de 30-jarige oorlog rond 1648 gebouwd. Kestering was een tijd in Nederland geweest en was onder de indruk geraakt van de vele trapgevelhuizen die hij daar had waargenomen. Hij liet daarom zijn huis in dezelfde stijl optrekken.

Er zijn nog vele andere huizen en kerken te bewonderen in het fraaie Steinfurt, te veel om op te noemen. De omgeving van de stad leent zich ook goed voor een mooie fietstocht door de prachtige groene natuur van het Münsterland.

Kijk voor alle informatie op de toeristische website (ook in het Nederlands): https:// www.steinfurt-touristik.de/nl/.

Tekst en foto's: Bart Jonker

Bron: Steinfurt Touristik.

welkoop

Aanbiedingen geldig t/m zondag 3 november 2019
www.welkoop.nl

DONDERDAG KOOPAVOND

ZONDAG OPEN VAN 12.00 TOT 17.00 UUR

Onze Kerstshow is geopend!

Biokat's kattenbakvulling Classic of Fresh
Klontvormende kleikorrel. Inhoud 20 ltr.

ACTIE 2 STUKS ~~25.98~~ 18.-

NU VOOR ~~23.99~~ 15.-
Voederhuis op paal Veldleeuwerik
Bruin of antraciet. Hoogte 120 cm.

Alle megapacks bloembollen
O.a. narcissen, tulpen, alliums en blauwe druifjes.

NU VOOR ~~10.99~~ 6.99

Gevoerde dameslaarzen Aniek
Ook in zwart. Maten 37 t/m 42.
~~39.95~~ 29.-

Beeztees zichtbaarheidsartikelen
Hondenjasje, halsbanden, lijnen of lampjes.
Bijv. veiligheidslampje Collite ~~4.49~~ nu 3.35
20% KORTING

Hagelingerweg 210 (hoek Biezenweg) Tel.: 023 - 537 03 57

Rijkswaterstaat
Ministerie van Infrastructuur en Waterstaat

BEKENDMAKING WATERWET
WATERVERGUNNING TATA STEEL IJMUIDEN B.V.

De Minister van Infrastructuur en Waterstaat maakt ter voldoening aan de Algemene wet bestuursrecht het volgende bekend. Op 30 augustus 2019 is een aanvraag tot wijziging van een watervergunning ontvangen van Tata Steel IJmuiden B.V. te Velsen-Noord. De aanvraag heeft betrekking op het lozen van hemelwater afkomstig van een bodembeschermende voorziening op de 3e Rijksbinnenhaven. De beoogde verandering leidt niet tot andere of grotere nadelige gevolgen voor de chemische en ecologische kwaliteit van watersystemen dan volgens de geldende vergunning reeds zijn toegestaan. Gelet op artikel 6.26, tweede lid, van de Waterwet is de aanvraag voorbereid met toepassing van afdeling 4.1.2 van de Algemene wet bestuursrecht. De vigerende watervergunning is gewijzigd bij besluit van 21 oktober 2019, nr. RWS-2019/37425.

Termijn van ter inzagelegging
De vergunning en de daarbij behorende stukken liggen vanaf 31 oktober tot en met 12 december 2019 ter inzage bij:

a Rijkswaterstaat West-Nederland Noord, afdeling Vergunningverlening, Toekanweg 7 te Haarlem, tijdens kantooruren alwaar desgewenst een mondelinge toelichting op de stukken kan worden verkregen.

Voor nadere inlichtingen kan men zich telefonisch wenden tot de afdeling Vergunningverlening, telefoon 0621167116.

Inwerkingtreding besluit, bezwaar en voorlopige voorziening
De vergunning treedt in werking één dag na bekendmaking. Ingevolge de Algemene wet bestuursrecht kan tegen bovenstaande vergunning door belanghebbenden gedurende de ter inzage termijn een bezwaarschrift worden ingediend. Het bezwaarschrift moet worden gericht aan de Minister van Infrastructuur en Waterstaat, per adres: RWS West-Nederland Noord, Afdeling Werkenpakket, Postbus 2232, 3500 GE Utrecht. Het bezwaarschrift dient ten minste te bevatten: de naam en het adres van de indiener; de dagtekening van het bezwaar; de vermelding van het bestuursorgaan dat de beschikking heeft genomen en, zo mogelijk de datum en het kenmerk van de beschikking; een opgave van redenen waarom u zich met de beschikking niet kunt verenigen. Indien tegen een besluit bezwaar is gemaakt kan tevens een verzoek om een voorlopige voorziening worden ingediend.
Een dergelijk verzoek dient samen met een afschrift van het bezwaarschrift te worden gezonden naar de sector Bestuursrecht van de rechtbank binnen het rechtsgebied waarvan de indiener van het verzoek zijn woonplaats heeft. Voor het indienen van een voorlopige voorziening is een griffierecht verschuldigd. Indiening kan ook via de site http://loket.rechtspraak.nl/bestuursrecht. Daarvoor moet u wel beschikken over een elektronische handtekening (DigiD).

DE MINISTER VAN INFRASTRUCTUUR EN WATERSTAAT,
namens deze,
wnd. hoofd afdeling Vergunningverlening Rijkswaterstaat West-Nederland Noord
mevrouw G.F.M.D Bruijns – Van Turnhout

*** Te koop:**
Las apparaat 380V. 200,-. Tel. 06-11261522 of 0255-534929

Gevonden:
Ketting Vario Ruiter Club inl. balie gemeentehuis.

Gevonden:
Pop ter hoogte van nieuwbouw Velserduinweg. Tel. 06-44114073

De Haarlemse Bakker
1 jaar in IJmuiden

IJmuiden blij, wij blij

blijblijf prijs
10 witte bollen
2,75

dit weekend, 1 & 2 november
*aanbieding alleen in onze winkels in IJmuiden (Lange Nieuwstraat en Kennemerlaan)

De Haarlemse Bakker

COLOFON

de Hofgeest

Verschijnt donderdag

EDITIE 8
VELSERBROEK, DRIEHUIS, VELSEN-Z., SANTPOORT-Z. EN SANTPOORT-N.

de Jutter

Verschijnt donderdag

EDITIE 9
IJMUIDEN & VELSEN-N.

Kantooradres
Zeeweg 189-191
1971 HB IJmuiden
Tel. 0255-533900

Openingstijden
ma. t/m do. 09.00-17.00 uur
vrijdag 09.00-15.00 uur

Aanleveren van advertentie
Dinsdag voor 17.00 uur
verkoop@jutter.nl
verkoop@hofgeest.nl

Advertentieverkoop
Jeroen van Duijn
Mobiel 06-33836478
Gerda Ritskes
Mobiel 06-45708874
Ellen Gouda
Mobiel 06-51128572

Advertentie-tarieven
op aanvraag

Aanleveren van kopij
Dinsdag voor 14.00 uur
redactie@jutter.nl
Maximum aantal woorden: 300

Redactie
Renée Wouwenaar
Marja van der Wulp
Joop Wayenberg

Directie
Frits Raadsheer
Mobiel 06-53951836

Bladmanager
Veroni Pereboom
Mobiel 06-30695175

Kabalen
Opgave gratis advertenties voor www.jutter.nl/kabalen-opgeven

Druk
Janssen/Pers Rotatiedruk

Verspreiding en bezorgklachten
www.verspreidnet.nl
Tel. 0251-674433

Centrale administratie
Visserstraat 10
1431 GJ Aalsmeer
Tel. 0297-341900

Uitgave van
Kennemerland PERS B.V.
Onderdeel van Regio Media Groep B.V.

Oplage de Hofgeest: 13.400
Oplage de Jutter: 18.800

Ingezonden brieven
Uw brief van max. 300 woorden, dient ondertekend te zijn en voorzien van naam, adres, telefoonnummer en/of e-mailadres. Anoniem ingezonden brieven worden niet in behandeling genomen. De redactie behoudt zich het recht te weigeren dan wel te redigeren.

Let op
Nadrukkelijk maken wij u er op attent, dat door ons in deze krant geproduceerd advertentie-, foto-, en/of tekstmateriaal niet beschikbaar wordt gesteld aan derden. Dus ook niet per e-mail, fotokopie of anderszins zonder uitdrukkelijke, schriftelijke toestemming van de uitgever!

Privacy
Zie onze privacyverklaring op www.jutter.nl/privacy

Milieu
Onze krant wordt volledig gedrukt op FSC-Mix papier van verantwoorde herkomst.

FSC MIX FSC® C129563

WWW.HOFGEEST.NL
WWW.JUTTER.NL

FAMILIEBERICHTEN NU OOK ONLINE

Lezing voor vrouwen:

Love coach geeft advies over daten

Santpoort - Op donderdag 7 november komt love coach Diederik van Maren naar Lengerique aan de Hoofdstraat 154. Om 19.30 uur verzorgt hij een lezing, speciaal voor vrouwen, over het vinden van de juiste partner. Diederik van Maren is auteur van het boek 'Trouwen of SEX?'.

Op basis van welke criteria selecteer je als vrouw een potentiële man? Wat trek je aan, als de eerste ontmoeting gaat plaatsvinden? Waar spreek je af? En hoe maak je duidelijk dat je graag een vervolgafspraak wilt, als hij er zelf niet over begint? Diederik van Maren staat vrouwen bij in de lastige zoektocht naar de ideale man en leert ze om in hun eigen kracht te staan. Als man weet hij precies wat mannen denken, voelen en verwachten. Waar vriendinnen soms om de hete brei heen draaien, zegt Diederik gewoon direct waar het op staat.

Debby Thijssen, eigenaresse van Lengerique: „Ik heb eerst zelf zijn boek gelezen, ik wilde weten of het wat zou zijn voor in de winkel. Lengerique is geen gewone lingeriewinkel, we verzorgen bijvoorbeeld ook borstprotheses. Een luisterend oor staat hier centraal. ik hou er wel van om de diepte in te gaan en ben altijd bezig om mensen op weg te helpen. Het gebeurt ook wel dat ik iemand een bepaald boek adviseer of verwijs naar een training. We zijn hier niet oppervlakkig, ik ben erg breed geïnteresseerd." Dames die de lezing van Diederik van Maren willen bijwonen, kunnen zich aanmelden via nummer 023 5375822. Er is plaats voor maximaal veertig bezoekers. (foto: aangeleverd)

„Alleen uw tevredenheid telt"

Mooie korting bij Foto Loek Anderson

IJmuiden - Foto Loek Anderson is al twaalf jaar gespecialiseerd in het digitaliseren en omzetten van dierbare herinneringen. Oude dia's, smalfilms of videobanden worden overgezet op DVD, USB-stick of harde schijf. Door de merkbare mond-tot-mondreclame is de klantenkring explosief gegroeid. De opdrachten komen uit de hele regio, van Alkmaar tot Zwanenburg.

Profiteer nu van een nieuwe actie met korting van tien tot twintig procent op het scannen van dia's, smalfilm en videotapes. Bij een grote opdracht voor het overzetten van dia's geldt nu zelfs een korting van twintig procent! Aan elke opdracht wordt veel aandacht besteed. Zo worden slechte lassen van films hersteld, videobanden gereinigd en de kleuren verbeterd. Het zoekraken van dierbare beelden is uitgesloten. „Alleen uw tevredenheid telt", aldus Loek Anderson. Kom gerust eens langs met het materiaal voor een vrijblijvende offerte.
Foto Loek Anderson is al 58 jaar gevestigd aan de Kennemerlaan 85-87 te IJmuiden. Wie van ver komt kan even bellen (0255 515962) of mailen (fotoloek.anderson2@outlook.com) voor een routebeschrijving. (foto: aangeleverd)

RTZ Velsen in het nieuw

IJmuiden - Mede dankzij een mooi bedrag, verkregen naar aanleiding van 'de dag van de dierenhulpverlener' van Stichting Dierenlot, heeft Reddingsteam Zeedieren Velsen nieuwe winterjassen aan kunnen schaffen op de (werk)kledingafdeling van Van der Heijden Reklame. Een bedrijf dat RTZ Velsen (voorheen EHBZ) al vele jaren een warm hart toedraagt. Zodoende heeft Van der Heijden Reklame de bedrukking op borst en rug voor haar rekening genomen, zodat de teamleden tijdens hun werkzaamheden goed herkenbaar zijn. (foto: aangeleverd)

Typisch IJmuiden

Door Erik Baalbergen

Wekelijks legt Erik Baalbergen een typisch IJmuidens beeld vast, naar aanleiding van de actualiteit, een bijzondere gebeurtenis, een evenement of gewoon vanwege de mooie taferelen die IJmuiden biedt. Achter elke foto schuilen wetenswaardigheden over IJmuiden. Deze week aandacht voor het jubileumboek '50 jaar Iskes. Door wilskracht ontstaan'.

Begin 2018 besteedde ik in deze rubriek aandacht aan de legendarische IJmuidenaar Japie Overzet en zijn veer- en sleepdiensten in de havens van IJmuiden. Met die veerdienst werden badgasten, die met de Alkmaar Packet uit Amsterdam naar IJmuiden kwamen, overgezet van de Kop van de Haven naar het strand. Tijdens "bezetting" van het Fort door Nederlandse militairen bracht Japie Overzet ook de soldaten van en naar het Forteiland. Na de oorlog richtte de zoon van Japie Overzet, Jaap Visser, zich op het assisteren van visserijschepen in de Vissershaven en de Haringhaven. In 1968 nam de toen 24-jarige medewerker Ben Iskes het bedrijfje van Jaap Visser over. Die overname markeert de start van het bekende IJmuidense sleep- en bergingsbedrijf Iskes Towage & Salvage.

Ben heeft het bedrijf met eigen handen en veel wilskracht – dus met echte IJmuidense ondernemerschap – verder opgebouwd. Zijn zoon Jim, wellicht nog fanatieker, heeft het bedrijf overgenomen van zijn vader en gemaakt tot het succesvolle bedrijf wat het vandaag de dag is. Het vijftigjarig jubileum werd in september 2018 groots gevierd met een feest bij de Haringhaven voor personeel en relaties. Tijdens dit feest werden de bij het feestterrein aan de kade aangemeerde slepers Mars, Mercurius en Telstar officieel gedoopt. Ook was tot begin 2019 de tentoonstelling '50 jaar Iskes in IJmuiden' bij het Zee en Havenmuseum te zien.

Een jaar na het jubileum verschijnt volgende week het boek '50 jaar Iskes, door wilskracht ontstaan' van de handen van de in nautische kringen bekende IJmuidenaren Cees de Baare en Jan Plug. Het boek is een initiatief van Jan. Dat Jan iets met schepen heeft, is wel duidelijk. Hij is kapitein op een offshore pijpenlegger en is momenteel - vijf weken op en vijf weken af - actief in de Braziliaanse wateren. Jan is al van jongs af aan geïnteresseerd in sleepboten en heeft een aardige fotocollectie opgebouwd. Hij spreekt over Iskes als 'mijn cluppie' en is een ware wandelende encyclopedie over de sleepbedrijvigheid in en rond IJmuiden. Jan was al medeauteur van een boekje over de geschiedenis van de sleepdiensten in de haven van IJmuiden. En nu steekt hij zijn kennis over Iskes in een nieuw boek.

Begin 2016 sprak hij Ben Iskes over het op handen zijnde jubileum en opperde het idee om een boek samen te stellen. Het idee sprak Ben aan, en Jan ging aan het werk. Aan informatie en zelfgemaakte foto's geen gebrek. Jan zocht contact met de schrijver Cees de Baare, die wel te porren was voor het IJmuidense onderwerp. Bovendien kende Cees Ben Iskes en de huidige eigenaar Jim Iskes goed als buurtjes. Cees heeft zelf gevaren op slepers van Goedkoop en op de binnenvaart. Later heeft hij verkeersleiders opgeleid en werd hij verkeersleider bij het Havenbedrijf Amsterdam. Sinds enkele jaren is Cees gedetacheerd bij het SHIP informatiecentrum. Als auteur heeft hij jeugdboeken, romans en gedichten met vooral nautische inslag op zijn naam staan. Het boek wordt zijn eerste documentaire boek. Cees heeft zich met de interviews en het schrijfwerk bezig gehouden.

Jan en Cees hebben veel vrije tijd in het boek gestoken. De aanvankelijk geplande deadline in het jubileumjaar werd door de overweldigende hoeveelheid informatie niet gehaald. Maar in het eenenvijftigste bestaansjaar van Iskes wordt dan toch het jubileumboek gepresenteerd. En het boek mag er wezen: 272 pagina's, gebonden en voorzien van zeer veel foto's. Een must-have voor liefhebbers van slepers en de sleepvaart! Het boek is vanaf zaterdag 9 november te koop voor 34,95 euro bij de boekhandels in IJmuiden en omgeving, het IJmuider Zee- en Havenmuseum en het Nationaal Sleepvaart Museum Maassluis. Op de zaterdag van verschijnen zijn de auteurs tussen 11 en 14 uur in de Readshop in IJmuiden aanwezig om hun boek te signeren.

Op de foto – gemaakt in het jubileumjaar 2018 – poseren Cees en Jan op de in 1963 gebouwde Pollux, de eerste door Jim Iskes aangekochte sleper. (foto aangeleverd)

Mariska Hofman opent deuren voor publiek tijdens Kunstlijn Haarlem

Velserbroek - Na jaren, hoofdzakelijk zelf, het pand aan de Mandenmakerstraat 13 te Velserbroek te hebben omgebouwd tot een schitterde expositieruimte, opent Mariska Hofman komend weekeinde de deuren voor het publiek. Het is de eerste officiële Haarlemse Kunstlijn locatie in Velserbroek. Iedereen is van harte welkom op 2 en 3 november van 12.00 tot 17.00 uur. Gast-exposant is Ernst Merhottein.

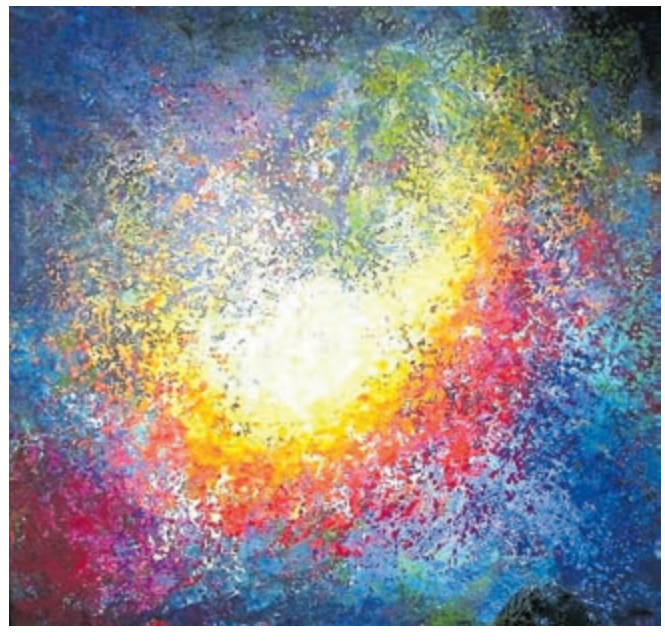

Mariska is de dochter van Hongaarse schilderes Mariska Hofman-Gáspár, waarvan het werk op de eerste verdieping is tentoongesteld. Het plan is om eerdaags éénmaal per maand een weekend geopend te zijn met een gast-exposant.
Het werk van Mariska is vooral kleurrijk, opgebouwd door een laag over laag pointillisme of pasteus door gebruik van veel verf, opgebracht met paletmes. Veelal hebben haar werken een kosmische uitstaling. De vele grote schilderijen (tot twee bij twee meter) zijn uitermate geschikt voor bedrijven.
Mariska was10 jaar lang bestuurs- en jurylid van de oudste beroepskunstenaarsvereniging, Sint Lucas Amsterdam. Ze exposeerde onder andere in het Stedelijk Museum te Amsterdam. (foto: aangeleverd)

Na een oneerlijke strijd heeft zij eindelijk
haar welverdiende rust gevonden.
Intens verdrietig, maar ook opgelucht geven wij
kennis van het overlijden van mijn poepie,
onze lieve moeder, schoonmoeder en trotse oma

Yvonne

* IJmuiden,
23 mei 1950

* IJmuiden,
28 oktober 2019

Ton

Lione & Michel
Solaina, Daimy, Bram

Yvonne & Janno
Indy, Jamaly

Lijsterlaan 14, 1971 KV IJmuiden

Yvonne is thuis.

Wij nemen afscheid van Yvonne op
maandag 4 november om 13.30 uur in de aula van
crematorium Sterrenheuvel, Vergierdeweg 458, Haarlem.

Afgelopen maandag bereikte ons het trieste bericht
dat ons lid en oud bestuurslid

Yvonne de Haas-Smit

op 69-jarige leeftijd is overleden.
Yvonne heeft samen met Ton vele jaren klaar gestaan
voor haar cluppie.

Wij wensen Ton en familie veel sterkte toe,

Leden en bestuur van de IJmuider Harmonie.

UITVAARTVERZORGING –SINDS 1878– UITENDAAL

023 - 532 44 86

Een familiebedrijf dat door kleinschaligheid
in staat is een maximale kwaliteit te bieden
tegen een vriendelijke prijs.

Martin Uitendaal en zijn medewerkers,
jarenlange ervaring, persoonlijk, warm,
betrokken en 24 uur per dag bereikbaar!

LAAT UW ZORG, ONZE ZORG ZIJN!

Kantoor en garage:
Oranjestraat 21/25, 2013 VA Haarlem
info@uitvaartuitendaal.nl

www.uitvaartuitendaal.nl

U staat niet dagelijks stil bij uw afscheid.
Toch is het verstandig om er alvast over na te denken.
Wij komen vrijblijvend bij u langs om uw wensen te
bespreken.
Bel ons gerust voor een afspraak.
Ook als u niet of elders verzekerd bent.

Monuta Jonker & Rengers
T 023 5260 327 of 0255 729 100
www.monutajonkerenrengers.nl

Monuta
Jonker & Rengers

Team Patty Duijn

Begeleiding bij leven en afscheid

- Specialist in luisteren en vertalen van wensen
- Passie voor kwaliteit bij leven en afscheid
- Expert in gespreksvoering terminale situaties
- Begeleiding met oog voor detail en eigenheid

Vragen? Een overlijden melden? 06 300 93 482
info@pattyduijn.nl | www.pattyduijn.nl |

liefdevol & betrokken

SAMEN

INEKESMIT.NL

INEKE SMIT UITVAARTVERZORGING

06 54661799
DAG & NACHT BEREIKBAAR

Grofvuil op straat

IJmuiden - Twee maal ontving de redactie deze week een bericht met betrekking tot rondslingerend grofvuil. Nog altijd vormt het illegaal plaatsen van overtollige huisraad op straat een bron van irritatie bij velen.

Een bewoner van de Lekstraat schrijft: „Als u grofvuil heeft, wat u niet zelf weg kunt brengen, bel dan de reinigingsdienst. Zij komen het bij u weghalen. Zet het alstublieft niet bij de containers. Kinderen slepen alles over straat en het ligt er dan het hele weekend. Ik hoop dat u er over na zult denken, alvast bedankt." Ook aan de Schiplaan doet zich dit probleem met regelmaat voor. Een bewoner schrijft: „Kunnen jullie niet een stukje plaatsen over de camera's die op de flats van de Schiplaan die de ondergrondse containers in de gaten houden? Deze zijn namelijk totaal overbodig, daar er toch gewoon bijna iedere weer troep naast de container staat." Op de door hem meegestuurde foto is te zien dat er grofvuil rond de containers is geplaatst. Dit is niet toegestaan en kost de gemeente (dus uiteindelijk ook de inwoners) extra geld. Veelal wordt aangenomen dat het afval door HVC tijdens de reguliere ritten wordt meegenomen, maar dit is niet het geval. Zodra iemand melding heeft gemaakt van het aanwezige grofvuil wordt extra gereden en die kosten worden ook extra in rekening gebracht aan de gemeente. De juiste procedure is om grofvuil zelf naar het brengstation te brengen. Is dat niet mogelijk, dan kan via https://www.hvcgroep.nl/zelf-regelen/grofafval-afspraak een afspraak met HVC worden gemaakt. (foto: aangeleverd)

In 't Mosterdzaadje

SanTella Duo uit Letland en Georgische pianiste

Santpoort - Op vrijdag 1 november om 20.00 uur zijn twee hoogbegaafde zusjes uit Letland te gast in 't Mosterdzaadje. De pianiste Santa Zake en de violiste Stella Zake (foto onder) vormen al van kinds af aan het SanTella duo. Beiden zijn ook componistes. Zij voeren werk uit van Mozart (Sonate in G KV 379), Schumann (Sonate für Pianoforte und Violine Op. 105), Kreisler (3 Old Viennese Dances), Arvo Pärt (Fratres) en Paul Schoenfeld (Four Souvenirs for violin and piano) 'Vier souvenirs voor viool en piano' bestaat uit een Samba, Tango, Tin Pan Alley en Square Dance. Zijn werk wordt wel vergeleken met de muziek van George Gershwin.
Vanaf hun 4e jaar treden Stella en Santa samen op, hetgeen ze dus nog steeds doen in veel landen in Europa. Hun Master titel behaalden ze in Nederland met de hoogste onderscheidingen.

Passie uit Georgië
De Georgische pianiste Ketevan Sharumashvili (foto boven) is op zondag 3 november om 15.00 uur te gast in 't Mosterdzaadje. Zij heeft een ontroerend mooi, aantrekkelijk en uitdagend programma samengesteld waarin alle facetten van haar meesterschap aan bod gaan komen. Uitgevoerd worden Bach, Schubert (Impromptus), Liszt/Schubert (liedbewerkingen o.a. Ave Maria), Verdi/Liszt (Rigoletto), Piazzolla (Adios Nonino), Rachmaninov/Kreisler (Liebesleid), Trenet (En Avril a Paris) en Ginastera (drie Argentijnse dansen). Ketevan, geboren en getogen in Tbilisi, heeft met twee masters en het diploma van concertpianiste een imposante internationale opleiding genoten. Ze vulde haar studie aan bij Jan Wijn aan het conservatorium in Amsterdam. Behalve door haar fenomenale techniek blinkt de charismatische pianiste vooral uit door haar diepgaande spel.
't Mosterdzaadje, Kerkweg 29, Santpoort-Noord, 023-5378625. Vanaf een half uur voor aanvang is de zaal open. Toegang vrij, Bijdrage in de onkosten wenselijk. Zie ook: www.mosterdzaadje.nl. (foto's: aangeleverd)

Maandelijkse rondleiding Huis en tuinen Beeckestijn

Velsen-Zuid - Zondag 3 november kunnen belangstellenden onder leiding van een deskundige gids weer een boeiende en leerzame rondleiding meebeleven door het Huis en vooral de historische tuinen van Museumhuis Beeckestijn in Velsen-Zuid.
Nog even opletten: de aanvangstijd is gewijzigd naar 11.00 uur. Deelname kost 9 euro per persoon en opgeven voor deze rondleiding kan via www.beeckestijn@natuurmonumenten.nl. (foto: aangeleverd)

Natuurwerkdag in Park Kennemergaarde

Santpoort - Op zaterdag 2 november is er weer een natuurwerkdag in Park Kennemergaarde. Samen met de gemeente en de vrienden van Park Kennemergaarde kunnen belangstellenden aan de slag met diverse snoei- en plantwerkzaamheden.

Park Kennemergaarde is een van de landschapsparken van de gemeente Velsen. Het is in 1912 ontworpen door L.A. Springer in de Engelse Landschapsstijl. Kronkelende paadjes, verschillende bijzondere bomen rond een open grasveld en doorkijkjes vanuit het park naar omgeving en omgekeerd. Midden door het park loopt een oude beukenlaan van meer dan 100 jaar oud. Bij de ingang aan de Duin en Kruidbergerweg staan twee zandstenen zuilen en een smeedijzeren hekwerk, die kortgeleden hersteld zijn. Sinds 2014 heeft het park een openbare boomgaard, die omheind is met een haag van bessenstruiken.

Werkzaamheden
Zaterdag gaat men een zichtlijn open snoeien, bloembedden klaarmaken, een heg aanplanten rond de boomgaard en een houtwal bouwen. Er zijn nog allerlei andere leuke klussen in het park en de boomgaard.
Verzamelen met koffie om 9.30 uur in de boomgaard en er wordt gewerkt tot ongeveer 15.00 uur. Halverwege is er een gezamenlijke lunch. Neem eigen boterhammen mee dan zorgen de organisatoren voor soep.
Aanmelden: www.natuurwerkdag.nl/locatie/park-kennemergaarde. (foto: aangeleverd)

Foto's van Maria Kremneva in 't Mosterdzaadje

Santpoort - In 't Mosterdzaadje exposeert in november Maria Kremneva. Zij draait het stadsgezicht van Haarlem en Sint Petersburg om. Zij laat de steden reflecteren in het water van de rivieren en grachten. Ze laat de gebouwen spreken met de eigen weerspiegelende imago's. Het woord reflectie verschijnt hier in volle betekenis. Wij zien haar steden mediteren met zichzelf en hun eigen natuur observeren. Ieder element van een imago laat z'n omgedraaide zelf zien als een middel om de verborgen kern te herontdekken.
Nieuwe dimensies openen, nieuwe wegen van opnieuw ontdekken van de wereld alsof we aanwezig waren op het moment van het maken.
Wachtend op ons om dat allemaal te zien, blijven de steden in stilte met elkaar in contact. Zij hebben ons toegelaten in hun stille conversatie.
't Mosterdzaadje, Kerkweg 29, Santpoort-Noord. www.mosterdzaadje.nl. (foto aangeleverd)

Wereldrestaurant Beverhof

Heerlijke gerechten in een sfeervolle omgeving

Beverwijk - Vier dit jaar de Kerst bij Wereldrestaurant Beverhof in Beverwijk. Want dat is sfeervol en gezellig eten voor iedereen. De gerechten zijn bijzonder uitgebreid en altijd vers bereid, Je krijgt een all-in diner. Dat houdt in dat het eten en drinken (koffie en thee, frisdranken, bier en wijn) onbeperkt zijn waar één prijs voor wordt betaald. Voor sterke drank geldt een toeslag op basis van een muntensysteem. Standaard heeft het all-in-diner een lengte van 2,5 uur.

Praat je over Wereldrestaurant Beverhof dan praat je over heerlijke wereldse gerechten. Dat zijn oosterse gerechten zoals Japanse, Chinese, teppanyaki- wok-, en grillgerechten en sushi's. Maar ook westerse gerechten, waarbij je dan moet denken aan patat, pizza, lasagne. Veel gasten vinden eten bij Wereldrestaurant Beverhof, dat ruim 600 zitplaatsen telt, een belevenis en genieten dan ook. Met de Kerst proef je de kerstsfeer in het restaurant. Er is een grote inpandige speelruimte voor kinderen waar zij zich prima kunnen vermaken.

Wereldrestaurant Beverhof heeft vorig jaar met de Kerst volle dagen gekend. Er waren op beide kerstdagen twee sessies die vol waren. Er zullen nu ook weer twee zittingen voor het kerstdiner zijn: 16.00-18.30 uur/16.30-19.00 uur en 19.30-22.00 uur/20.00-22.30 uur). Reserveren is noodzakelijk.

De kosten voor het kerstdiner: 3-7 jaar, 18,95 euro, 8-11 jaar 23,95 euro, 65-plus 42,95 euro, volwassenen 44,95 euro. Ook is er met de Kerst een kerstbrunch, alleen op Eerste Kerstdag 13.00-15.30 uur. Kosten voor de kerstbrunch: 3-7 jaar 9,95 euro, 8-11 jaar 18,95 euro, 65-plus 29,95 euro, volwassenen 31,95 euro.

Reserveren kan via: 0251-293570 of via www.wereldrestaurantbeverhof.nl. (foto: aangeleverd)

Mis van Johan Schafstall in Engelmunduskerk

IJmuiden - Op zondag 3 november zingt het Ledenlijstkoor uit Amsterdam in de Oud Katholieke Engelmunduskerk IJmuiden. Tijdens de zondagsviering zullen ze de vaste misdelen zingen van componist Johan Schafstall (1878-1946). Hij is de vader van Jan Th. Schafstall die in IJmuiden een drogisterij had aan de Bloemstraat 12 en later aan de Lange Nieuwstraat 6.

Johan Schafstall is ook de opa van cabaretier Youp van 't hek. In het programma Verborgen Verleden was er een aflevering met Youp van 't hek in de hoofdrol. Daarin werd ook de familie Schafstall gevolgd. Zo kwamen zij terecht in het jongensinternaat te Oudenbosch. De 13-jonge Johan Schafstall uit Weesp volgde daar vanaf zijn 13de zang- en pianolessen. Hij bespeelde dagelijks het orgel in de grote kapel en schreef er zijn eerste composities. Ze vonden onder andere een mis van zijn hand, de Missa 'Mater Boni Consilii' (Moeder van Goede Raad). Omdat er nazaten van Johan Schafstall in het Ledenlijstkoor zingen, werd het koor gevraagd om twee delen uit de mis uit te voeren in deze aflevering van Verborgen Verleden.

Na de televisieopnamen in Oudenbosch werd het Ledenlijstkoor nieuwsgierig naar zijn andere werken. Op 14 april zongen ze de gehele mis tijdens hun jubileumconcert in de Engelmunduskerk te Oud-Velsen. Ook werden er in dit concert een aantal prachtige composities gezongen door klein- en achterkleinkinderen van Schafstall. Zij hebben hun muzikale talenten dus niet van een vreemde.

De mis van Johan Schafstall wordt gezongen op zondag 3 november tijdens de viering in de Oud-Katholieke Engelmunduskerk, Kon. Wilhelminakade 117, IJmuiden. Aanvang 10.00 uur, toegang is vrij.
Meer informatie over de componist is te vinden op de website van Regionaal Historisch Centrum Vecht en Venen, www.rhcvechtenvenen.nl. (foto: aangeleverd)

Te koop:
4x winterbanden Vredestein Snowtrac III op stalen velg 195/65 R15 91T, 4 jaar oud, profiel alle banden 7 mm. Velg voor Opel Zafira en andere Opel modellen 160,-. Tel. 06-28708770

Te koop:
Fietszitje bobike voor incl windscherm en bevestigingsblok leeftijd 9 mnd tot 3 jr 30,-. Tel. 023-5254462

Gratis af te halen:
Voorzittershamer. Tel. 023-5370843

GEBOREN

Avani Anuraisha Amaya Girdhari	22 okt. 2019
Mila Las van Bennekom	27 okt. 2019

Te koop:
Retro leren 3 zits bank Rood/Ruby, nog heel mooi zit heerlijk 295,-. Whatsapp voor foto. Tel. 06-15303856

Te koop:
Rollator 24,-, 3 wils 24,-. toiletstoel post stoel 24,-, Etna kookplaat boven opbouw 24,-. Tel. 06-14175946

Te koop:
Pied de stalle met gedraaide stam afm. h 95 cm. diam. voet 30 cm. diam. top 22 cm. gekleurd beuken 35,-. Tel. 023-536500

Te koop:
Licht eiken 1-persoons elektrisch verstelbaar bed, 90 cm x 200 cm 40,-. Tel. 06-11539503

Gratis afhalen:
16 grijze stoeptegels 30 bij 30 cm. Tel. 0255-530241

Te koop:
Serie van WO II 8 boeken elk boek in mooie doos en 8 DVD's + 8 CD's splinter nieuw wegens overlijden van 150,- voor 50,-. Tel. 023-3528585

Te koop:
Zaanse wandklok loopt haarzuiver en slaat om het half uur heel beschaafd, afm. h. 60 cm. x br. 25 cm. 50,-. Tel. 06-51221236

Te koop:
Rood zijden jasje (niet voor buiten) in china gekocht maat 42 25.-. Tel. 06-23960132

Te koop:
E-bike merk Amslod, 4 jaar oud met goede accu, damesmodel 300,-. Tel. 06-49636206

Te koop:
14 diverse speeldoosjes voor 50,-, alles in een koop. Tel. 06-23960132

Uw veelzijdige vakman voor al uw klussen:
Onderhoud - Timmerwerk - Keukens
Badkamers - Renovatie - Dakkapel
Ook uw zonne-energie specialist

DE KLUSSENIER®
*Geen voorrijkosten
*Vrijblijvende offerte
*Garantie

Mark Raspoort
Heidestraat 29, 1971 HK IJmuiden
Tel: 0255 - 577489, Mob: 06 - 17296996
markraspoort@klussenier.nl, www.klussenier.nl

Te koop:
Winterbanden 165/65/r15 op velg compl met wieldoppen en gratis sneeuwkettingen skoda of seat voor € 40. Tel. 06-20027682

Gevraagd:
Zit u met overtollige spullen in uw maag? Het oig wil ze heel graag. 06-44900892. Tel. 06-44900892

Te koop:
Vederlicht gewatteerd ds. kort jack, zwart mt 42, binnen-buitenstof polyester, 12,- z.g.a.n. Tel. 0251-244037

Te koop:
Langlaufski set bestaat uit ski's - stokken - schoenen in handige reistas. € 25,- tel 0651148990. Tel. 06-51148990

Te koop:
28 inch Puch damesfiets 3 versn. geheel nagezien framehoogte 55 cm. 105,99. Tel. 06-15273320

Te koop:
Skihelm merk giro sst size s 35.5-55.5 cm gewicht 555 gram. Nooit mee gevallen 15,-. Tel. 0255-511843

VERHAALLEZING CARMEN DE HAAN

Loslaten is l(i)efhebben

Loslaten is óók een keuze, een wilsbesluit. Je doet het met je verstand, NIET met je gevoel, dat volgt later.

Zondag 3 november
Locatie: St. Raphaëlkerkje, Popellaan 1, Bloemendaal. Tijd: 14.00-16.00 uur.
Bijdrage: €9,-
Informatie: www.carmendehaan.nl
Telefoon 023-5261144

Behangersbedrijf E. Fictoor

Rollandstraat 55 rd., Haarlem, tel. 023 - 537 95 90
06 - 28 25 50 55

Voor al uw wand- en plafondafwerking, witten en behangen, het sauzen van muren.

Vrijblijvend prijsopgave en het bezorgen van boeken.

Bridgevereniging Velserbroek
opgericht 20 februari 1991

Bridgen op de woensdagavond

Bridgevereniging Velserbroek heeft weer ruimte voor nieuwe leden. Onze vereniging staat bekend als een prettige gezellige bridgevereniging. Wij bridgen op woensdagavond in de Boshoek, Zon Bastion 5 in Velserbroek van 19.30 tot 23.00 uur.

Meld u aan!
Voor verdere info:
06-44984368 of
06-43963359

E-mail:
bvvelserbroek@hotmail.com

*** Voor mijn hobby**
ben ik op zoek naar elektrische en gewone fietsen om te knutselen. Tel. 06-84613045

*** Te koop:**
Mini Trix div. loks + wagons, rails, wissels + alle toebehoren. Huisjes, speelgoed. Alles in één koop 500,-. Tel. 06-11261522 of 0255-534929

Te koop:
Fietsendrager Twinnyload 'Drive', geschikt voor 2 elektrische fietsen 125,-. Tel. 06-21631830

Tuinbedrijf Allround

Voor al uw tuinonderhoud
€ 14,50 per uur.
Tevens aanleg + reparatie sierbestrating, tegelwerk, plaatsen hek en raster schuttingwerk, alles leverbaar. Geheel vrijblijvend.
023 - 5841515

Abonneer u op de schilder

vanderlaan

Uw woning ziet er altijd verzorgd uit, voor een vast bedrag per jaar.

Vanderlaan bv
telefoon 0255 - 516 513
www.meesterschilders.nl
info@meesterschilders.nl

onderhouds **abonnement** schilderwerk

Pannenkoeken eten bij de Watergeus

Velsen-Zuid - Ook buiten het zomerseizoen is de Watergeus geopend. Kom na een fijne wandeling door de prachtige natuur gezellig wat eten of drinken in het eetcafé. Geniet van een heerlijke pannenkoek of een kopje erwtensoep terwijl de kinderen zich uitleven op de speeltoestellen. Een step, mountainbike of fiets huren kan natuurlijk ook.
Het eetcafé is ieder weekeinde geopend van 12.00 tot 20.00 uur. Deze mooie outdoor locatie met eetcafé en vergaderruimte is bovendien zeven dagen per week te reserveren. Zo kan men hier bijvoorbeeld terecht voor familiefeestjes en kinderpartijtjes.
De Watergeus is te vinden op de Genieweg 36 in het recreatiegebied Spaarnwoude, vlakbij boerderij Zorgvrij. Gratis parkeren!
Voor verdere informatie zie www.dewatergeus.nu of mail naar info@dewatergeus.nu. (foto: aangeleverd)

Mijn Opa, musical in Cineworld

Beverwijk - De nieuwe Blijmond musical 'Mijn Opa' is op zondag 3 november om 14.00 uur nog één keer te zien in de Cineworld bioscoop in Beverwijk. Mijn Opa gaat over een lieve opa die dement wordt en...

Veel mensen, ook kinderen, worden met het thema dementie geconfronteerd. Charis de Ruijter, de drijvende kracht achter musicalschool Blijmond, schreef hier een prachtige en aangrijpende musical over, Erik de Ruijter schreef de liedjes.
Opa woont na het overlijden van oma in bij zijn kinderen en begint de weg kwijt te raken. De problemen groeien de kinderen boven het hoofd en er wordt in vertwijfeling besloten dat opa naar een bejaardentehuis moet. Zijn kleindochter kan het niet aanzien en samen lopen ze weg, terwijl de werkelijkheid en de fantasie bij opa steeds meer door elkaar lopen…
Naar aanleiding van de enthousiaste reacties van het publiek bij de premiere werd besloten 'Mijn Opa' nog een keer op te voeren in Beverwijk
Kaarten kosten 6 euro en zijn verkrijgbaar via www.blijmond.nl en aan de kassa van Cineworld. (foto: aangeleverd)

Van 28 november tot en met 1 december

Christmas Fair op Beeckestijn

Velsen-Zuid - Op de historische locatie Buitenplaats Beeckestijn Rijksweg 134 te Velsen-Zuid, wordt van 28 november tot en met 1 december dé kerst & lifestyle fair van Noord-Holland gehouden. Tickets kunnen voordelig online besteld worden voor €11,50 per stuk in plaats van €13,75.

Castle Christmas Fair
Over een maand opent de Castle Christmas Fair 2019 haar deuren. De lustrum editie wordt georganiseerd bij Buitenplaats Beeckestijn, Velsen-Zuid. De voorgaande edities werden gehouden in Heemskerk. Ook dit jaar wordt er uitgepakt met vele leuke stands, inspirerende workshops, sfeervolle (big)bands en koren. Bekijk de plattegrond en het muziekprogramma via de website www.castlechristmasfair.nl.
Geniet van ruim 150 stands en onder andere 50 live optredens, waaronder de Tata Steel Big Band en het Regionale Eerste Schoorls Gemengd Mannenkoor. Reden genoeg om onder het genot van een glühwein of warme chocolademelk de markt te verkennen.
Elke dag om 11.00 uur zal men warm verwelkomd worden door de Kerstman die de poorten voor de bezoekers zal openen. In het hoofdhuis staan uiteenlopende exposanten met onder andere handgeblazen kerstballen, sieraden, kunst en antieke curiosa.
Achter het hoofdhuis staan fraaie pagodetenten, overdekte kramen, marktplaatsen en hippe foodtrucks. Ook is er een horecaplein met podium gecreëerd. Naast typische kerstproducten, zoals kerstengelen en antieke kerstversiering, zijn er uiteenlopende producten op het gebied van lifestyle, mode en wonen.
Zowel in het Koetshuis als Brasserie Beeckestijn kan men genieten van heerlijke winterse lekkernijen zoals snert, stampot of koffie met appeltaart. Als u op tijd bent, vraag naar de huisgemaakte perenstrudel met peren uit eigen moestuin bij Brasserie Beeckestijn. Een bekend vissersbedrijf uit IJmuiden rookt verse paling en andere vissoorten. In een ambachtelijke houtoven zal oerbrood worden gebakken. Geniet van bijzondere theeën, versgebrande lokale koffie, maar ook van wereldmerken als Lavazza.
Geheel in stijl wordt men ontvangen door het Motoren Museum met een antieke Volvo en een authentieke stoommachine. Speckled Sheep is er dit jaar ook bij met hun Welsh Hill Speckled Face schapen.

Het parkeren kan eenvoudig op het naastgelegen recreatiegebied wat op korte loopafstand is. Tijdens openingsdagen kan men een uitrijkaart bij de kassa voor €7,50 per dag halen. Online in de voorverkoop kan men de kaart voor €6,50 aanschaffen.
De openingstijden: donderdag 28 tot en met zaterdag 30 nvember van 11.00 tot 22.00 uur en zondag 1 december van 11.00 tot 18.00 uur.

Entreekaarten zijn in de voorverkoop te bestellen via www.castlechristmasfair.nl. (foto: www.bertilvanbeek.nl)

Rommelmarkt in Sporthal Zeewijk

IJmuiden - Op 10 november zal er in sporthal Zeewijk weer een indoor rommelmarkt worden gehouden.
Wie een kraam wil huren voor deze markt kan bellen met 06-28470659 of een e-,amail sturen naar arnoldvanhooff@hotmail.com.
De rommelmarkt begint om 9 uur en om drie uur worden de kramen weer afgebroken. Een toegangskaartje kost 2 euro en de jeugd tot 16 jaar mag gratis naar binnen.

Leerkracht Light, kom aan boord!

Help, nog een zwangere collega!

IJmuiden - De Franciscusschool in IJmuiden is een school met een enthousiast en hardwerkend leerkrachtenteam. Goed op elkaar ingewerkt en positief ingesteld om van alles aan te pakken!
Overal hoor je natuurlijk over het leerkrachttekort en dat is op deze school niet anders. Tot nu toe werden de vacatures hier goed opgevuld, maar nu is er toch iets anders aan de hand. Plotseling brengt de ene na de andere juf een blijde boodschap; 'Ik ben zwanger!'. Goed nieuws natuurlijk, maar hoe vind je als school een goede opvulling voor deze tekorten in zo'n onrustige arbeidsmarkt?
Eén van de leerkrachten heeft bedacht een vlog te maken om te laten zien hoe leuk het is om in het onderwijs te werken! Je werkt met kinderen, de toekomst! De Franciscusschool zeilt samen met acht andere scholen onder de vlag van Atlant Basisonderwijs, gevestigd in IJmuiden. Ook daar wordt volop nagedacht hoe om te gaan met het leerkrachttekort en de positiviteit in het onderwijs te promoten!
Atlant heeft 'Leerkracht Light' bedacht en zet dit nu als eerste schoolbestuur uit. Verderop in deze krant vindt u de vacature. Een 'Leerkracht Light' is een juf of meester die bevoegd is les te geven, maar dit tijdelijk alleen onder schooltijden kan doen. De eindverantwoordelijkheid blijft bij de vaste leerkracht, maar er staat een bevoegde tijdelijke leerkracht voor de groep! Atlant hoopt hiermee enthousiaste leerkrachten aan boord te krijgen! (foto: aangeleverd)

Introductieavond bij Odd Fellows

Velsen-Zuid - - Op dinsdag 5 november houden de Odd Fellows een introductieavond in het gebouw aan de Stationsweg 95. Iedereen die altijd al heeft willen weten wat de Odd Fellows zoal doen op een logeavond in hun verenigingsgebouw, is van harte welkom.

Vanaf 19.30 uur worden de bezoekers ontvangen door leden van de IJmondloge en Duinroosloge. Na een eerste kennismaking onder het genot van een kop koffie of thee volgt een uitleg over de geschiedenis van de organisatie. Zoals ook tijdens een logeavond voor leden gebruikelijk is, gaan de aanwezigen daarna naar boven, waar in alle rust naar wat muziek, tekst en uitleg wordt geluisterd. Na afloop van deze bijeenkomst worden beneden, in de recreatieruimte, hapjes en drankjes geserveerd en is er volop de gelegenheid om vragen te stellen. Met deze introductieavonden, die geheel vrijblijvend toegankelijk zijn, willen de Odd Fellows mensen bereiken, die samen met hen hun levenservaring, leergierigheid, inhoud en persoonlijkheid willen delen. Mensen dus, die hun nieuws- en leergierigheid willen inzetten, zich persoonlijk willen ontplooien en willen deelnemen aan gezelligheid in een vriendenclub. Op deze manier willen de Odd Fellows hun vereniging laten groeien door verjonging en vernieuwing, met mensen die een nieuwe uitdaging niet uit de weg gaan. Zo hopen de Odd Fellows mee te werken aan een betere samenleving.

Alle belangstellende inwoners van de IJmond en Zuid-Kennemerland zijn van harte welkom. Bezoekers die met de auto komen, kunnen parkeren op de hoek Stationsweg - Minister van Houtenlaan in Velsen-Zuid. Tijdig aanmelden wordt op prijs gesteld, dat kan bij de heer H. Bouma (06 53698497/info@ind-part.com) en bij mevrouw H. Langheld (0255 521105/29duinroos@oddfellows.nl).
Op www.oddfellows-velsen.nl is uitgebreide informatie te vinden, zie ook de advertentie in deze krant. (foto aangeleverd)

Koffieochtend Sociaal Wijkteam

IJmuiden - Elke eerste donderdag van de maand is iedereen van harte welkom op de koffieochtend die door het Sociaal Wijkteam georganiseerd wordt in de Bibliotheek Velsen. Er is tijd voor een praatje en ongedwongen gezelligheid. Om de maand is er een thema. Donderdag 7 november komt de Buurtsportcoach van het zwembad, Annelies Visser, langs om uitleg te geven. Zij komt vertellen over het aanbod van het zwembad, maar is ook op zoek naar de vragen over activiteiten die er nog niet zijn. Mocht u een goed idee hebben voor een activiteit voor in of om het zwembad, kom langs! Het eerste kopje koffie/thee kost 1 euro, het tweede kopje is gratis. De koffieochtend is van 10.30 tot 12.00 uur in de Bibliotheek Velsen, Dudokplein 16. Deze donderdag verhinderd, dan kan men altijd de volgende maand aansluiten. Voor meer informatie: Elisabeth Hoekstra van het Sociaal Wijkteam via 088-8876970. (foto: aangeleverd)

Reis verder met Vanessa

Vanessa's Reisbureau brengt nieuwe inpiratiegidsen

Santpoort-Noord- In de afgelopen zeven jaar heeft Vanessa's Reisbureau zich gepositioneerd als dé specialist voor Amerikareizen en in die periode zijn er via haar meer dan 1.000 mensen uit Velsen en omstreken richting Amerika en Canada vertrokken. Maar minder bekend is dat Vanessa gespecialiseerd is in maatwerk van verre reizen in het algemeen. En om dit onder de aandacht te brengen heeft ze nu vijf inspiratiegidsen uitgebracht met daarin de leukste vakantielanden in elk werelddeel. Voor ieder land worden vervolgens de hoogtepunten gepresenteerd zodat je een goed beeld kunt krijgen van de mogelijkheden.

„Veel mensen denken dat maatwerkreizen duur zijn", vertelt ze. „Maar wat je doet is datgene weglaten wat je niet interessant vindt en gericht reist naar jouw hoogtepunten van een land. En dat is voor iedereen anders." Daarbij geeft ze ook aan dat de nieuwe inspiratiegidsen voor Afrika, Azië, Amerika, Zuid- en Midden-Amerika en Oceanië gratis bij haar reisbureau kunnen worden afgehaald in de Hoofdstraat 224 in Santpoord-Noord. (foto: aangeleverd)

IJSKOUD DE BESTE!!

10 kilo kwijt in 4 weken tijd!

Reken nu definitief af met hardnekkig vet. De methode die echt werkt voor mannen en vrouwen.

Daar zakt je broek van af

Week 3

Week 2

Week 1

Slank & Strak menu:

TC CRYO
Eerst verwarmen dan bevriezen

Vela Smooth
Huidverstrakking
en cellulite

PRESSO
Stimuleert de vetverbranding
lymfedrainage voert overtollig
vocht en afvalstoffen af

Nu samen voor slechts

€149,-

Actie geldig t/m
8 november 2019

Medisch gecertificeerd! Direct blijvend resultaat.
Simpel, snel en veilig afslanken op de plaatsen waar u dat wilt!

8 apparaten geen wachttijden!! Succes gegarandeerd

Kom vrijblijvend langs

Open dagen van 10.00 - 17.00 uur
Gratis intake gesprek t.w.v. €29,95

VRIJDAG 1 NOVEMBER
MAANDAG 4 NOVEMBER
DINSDAG 5 NOVEMBER
VRIJDAG 8 NOVEMBER

Nieuwe afslankkuur
Slim 10

verlies 10%
van uw
gewicht
in 27
dagen

BEAUTY & AFSLANKSTUDIO VELSERBROEK

Klompenmakerstraat 7, 1991 JJ Velserbroek Tel. 023-5490556

WWW.AFSLANKSTUDIOVELSERBROEK.NL

WAT is er TE DOEN

DONDERDAG

31 OKTOBER

Halloween op de Ruïne van Brederode. Tot 12 jaar van 18.30 tot 20.00 uur, 12+ van 20.45 tot 22.15 uur. Zie ook: www.ruinevanbrederode.nl. (foto: aangeleverd)

Filmavond IJmuiden wat vertel je me nou in de Brulboei, 20.00 uur. Kaarten à 3 euro aan de zaal. Voor de pauze wordt de film 'Mosselen' gedraaid. (foto: aangeleverd)

De populaire en met de Gouden Stuiver 2017 bekroonde tv-serie 'Brugklas' nu met eigen musical in het Kennemer Theater in Beverwijk, 19.30 uur. Kaarten via www.kennemertheater.nl. (foto: artwork)

Hehobros On Tour in het Kennemer Theater in Beverwijk, 20.30 uur. Succesvolle online comedyserie nu ook in het theater. Kaarten via www.kennemertheater.nl. (foto: Casper Koster)

VRIJDAG

1 NOVEMBER

Pieter Vermeulen Museum: tentoonstelling 'De Magische Vogeltuin' voor iedereen vanaf 4 jaar van 13.00 tot 17.00 uur.

Gedenkavond op Begraafplaats & Crematorium Westerveld van 18.30 tot 20.00 uur. (foto: aangeleverd)

Telstar - Jong Utrecht, 20.00 uur.

Frank & Nick reünie vanaf 21.30 uur in het Patronaat aan de Zijlsingel 2 te Haarlem. Muziek uit de 90s inclusief guilty pleasure karaoke. Kaarten via www.tinyurl.com/fntickets2019 verkrijgbaar.

Duo SanTella, de pianiste Santa Zake en de violiste Stella Zake in 't Mosterdzaadje, 20.00 uur. Toegang vrij, een bijdrage in de onkosten wenselijk, www.mosterdzaadje.nl. (foto: aangeleverd)

Jan Keizer & Anny Schilder, ´The Original Voices of BZN´ nog één keer in het Kennemer Theater in Beverwijk, 20.15 uur. Kaarten via www.kennemertheater.nl. (foto: Lukassen Produkties)

Sugar Ray and the Bluetones in de 'Haarlemse Blues Club', in Theater Circus Hakim, Korte Verspronckweg 7-9 in Haarlem, 21.00 uur. www.haarlemsebluesclub.nl. (foto: aangeleverd)

ZATERDAG

2 NOVEMBER

Landelijke natuurwerkdag. Locaties: www.natuurwerkdag.nl. In Velsen in Park Kennemergaarde in Santpoort-Noord. Info: www.natuurwerkdag.nl/locatie/park-kennemergaarde. (foto: aangeleverd)

Kunstlijn Haarlem en Velsen. Diverse locaties in velsen. Info: www.kunstlijnhaarlem.nl. Ook zondag.

Workshop muziek maken van 10.00 tot 16.00 uur bij muziekvereniging Soli in het muziekcentrum in Santpoort-Noord. Deelname kost 10 euro, aanmelden via opleidingen@soli.nl.

Fancy Fair in de Immanuëlkerk, Van Egmondstraat 5 in Haarlem-Noord van 10.00 tot 15.30 uur.

Zee en Havenmuseum open van 13.00 tot 17.00 uur. Expo's: Museumschatten/Wederopbouw Velsen/ZO BLAUW/4 speurtochten/escapespel.

Bazaar van 13.30 tot 17.00 uur in woonzorgcentrum De Moerberg aan de Zuiderkruisstraat 74 te IJmuiden. Diverse kraampjes, loterij en lekkere hapjes.

Voorstelling 'Harry zoekt een huis' om 15.00 uur voor kinderen vanaf twee jaar door Theater Poppengrollen in de Bosbeekschuur tegenover molen De Zandhaas aan de Wüstelaan 83 is Santpoort-Noord. Toegang 6,50 euro. Reserveren via theaterpoppengrollen@gmail.com of 06 44294279.

Kienen bij S.V. Full Speed op de Tolsduinerlaan 6 in Velsen-Zuid, 20.00 uur.

Haarlemsche Tooneel Club speelt Moord in de Aerdenhoutse society damesclub in het Haarlemmerhout Theater, Van Oldenbarneveltlaan 17 in Haarlem, 20.15 uur. Ook zondag. (foto: Christa Warmerdam)

Ghost Stories, theatrale achtbaan vol spanning en huiveringwekkende momenten in het Kennemer Theater in Beverwijk, 20.15 uur. Kaarten: www.kennemertheater.nl. (foto: Annemieke van der Togt)

ZONDAG

3 NOVEMBER

Mis van Johan Schafstall in Oud Katholieke Engelmunduskerk aan de Wilhelminakade in IJmuiden tijdens de viering om 10.00 uur.

Lezing in de Kapel aan de Potgieterweg 4 in Bloemendaal door Dorien Quik over in relatie zijn met jezelf én met de ander, vanuit boeddhistisch perspectief. Aanvang 10.30 uur.

Kunstlijn Haarlem en Velsen. Zie zaterdag.

Concert van Soli bigband en Seabreeze bigband om 11.00 uur in het Soli Muziekcentrum naast station Driehuis. Toegang gratis. (foto: aangeleverd)

Rondleiding door het Huis en de historische tuinen van Museumhuis Beeckestijn, 11.00 uur. Deelname kost 9 euro, opgeven: www.beeckestijn@natuurmonumenten.nl.

Laatste publieksdag van het seizoen op Forteiland. De vertrektijden van de Koningin Emma zijn: 10.45, 12.45 en 15.10 uur. Kaarten (12,50): www.ijmuidensrondvaart.nl of 0255-511676 of aan boord. Vertrekpunt: Sluisplein 80 in IJmuiden. (foto: aangeleverd)

Slagwerk en Dancetwirl Spektakel Soli in Sporthal IJmuiden Oost van 13.00 tot 15.00 uur. De toegang is gratis.

Pieter Vermeulen Museum: zie vrijdag.

Musicalschool Blijmond speelt 'Mijn Opa' in de Cineworld bioscoop in Beverwijk, 14.00 uur. Kaarten (6 euro) via www.blijmond.nl en aan de kassa van Cineworld. (foto: aangeleverd)

Jazzperados Jazz Band in Cafe 't Hemeltje, Bloemendaalseweg 102 in Bloemendaal, 14.30-17.30 uur, vrij entree. Zie ook: www.classicjazz.nl.

Najaarsconcert Harmonie de Spaarnebazuin in de Oosterkerk aan de Zomerkade 165 in Haarlem, 14.30 uur. Info: www.spaarnebazuin.nl.

Haarlemsche Tooneel Club zie zaterdag, vandaag om 14.30 uur.

Themamiddag in het Zee- en Havenmuseum over 'De Schoonheid van de Lange Nieuw' en 'Dudok in Velsen', 15.00 uur. Aanmelden aanbevolen: www.zeehavenmuseum.nl. Het museum is open van 13.00 tot 17.00 uur. (foto: aangeleverd)

Lezing over loslaten en l(i)efhebben door Carmen de Haan van 14.00 tot 16.00 uur in het St. Raphaëlkerkje aan de Popellaan 1 te Bloemendaal. Toegangsprijs 9 euro. Info via www.carmendehaan.nl.

Vrijgezellenmiddag in Brasserie Blauw in de Velserhof, 15.00 tot 18.00 uur. Entree gratis.

De Georgische pianiste Ketevan Sharumashvili in 't Mosterdzaadje, 15.00 uur. Toegang vrij, een bijdrage in de onkosten wenselijk, www.mosterdzaadje.nl. (foto: aangeleverd)

Wereldmuziek-concert in Het lichthuis, Vergierdeweg 456 in Haarlem, 15.00 uur. Met sarod speler Abhishek Lahiri.Kaarten: www.helendegeluiden.nl. (foto: aangeleverd)

Ode aan Stan Getz door saxofonist Ger Scholman (foto) en het Hans Keune Kwartet in Brasserie 'de Boemel' in het stationnetje van Santpoort Zuid, 15.00 uur. Entree 5 euro. (foto: aangeleverd)

Geliefden herdenken in de Grote of Sint Bavokerk in Haarlem, ingang aan de Oude Groenmarkt, 16.00 uur. (foto: aangeleverd)

MAANDAG

4 NOVEMBER

Wandelen in een rustig tempo van 10.00 tot 10.45 uur. Start Dorpshuis Het Terras, Dinkgrevelaan 17 in Santpoort-Noord.

Ruilbeurs voor legpuzzels van 10.00 tot 11.00 uur in Seniorencentrum Zeewijk aan het Zeewijkplein 260 te IJmuiden. Toegang gratis.

DINSDAG

5 NOVEMBER

Stichting Gezond Natuur Wandelen. Start om 09.45 uur bij buurtcentrum De Spil, Frans Halsstraat 29 IJmuiden. Aanmelden via contact@gezondnatuurwandelen.nl.

Kledingbeurs Het Kruispunt van 10.00 tot 12.00 uur in Velserbroek.

Hoogovensmuseum op de Wenckebachstraat 1 in Velsen-Noord is geopend van 10.00 tot 16.00 uur. Zie ook www.hoogovensmuseum.nl.

De Opstappers, wandelgroep voor mensen met een haperend brein start 10.30 bij sport-café Nol (Sporthal Zeewijk). Info: c.willemse@zorgbalans.nl of 06-52516734.

Klaverjassen in De Brulboei, Kanaalstraat IJmuiden, 13.30 - 16.00 uur. Kosten 2,50 euro per keer. Info: 0255-510652.

Repair Café van 13.30 tot 16.00 uur in buurtcentrum De Spil aan de Frans Halsstraat 29 in IJmuiden.

Project Fors speelt reprise van 'Contouren' in Verhalenhuis Haarlem, Van Egmondstraat 7 in Haarlem-Noord om 14.00 en 20.00 uur. Toegang 10 euro. Reserveren: www.verhalenhuishaarlem.nl. (foto: aangeleverd)

Spreekuur Sociaal Wijkteams in Rode Kruis Ziekenhuis Beverwijk, voor patiënten en hun familie. Elke dinsdagmiddag van 14.30 tot 16.30 uur onder de trap in de hal van het ziekenhuis.

Introductieavond Odd Fellows in het gebouw aan de Stationsweg 95 in Velsen-Zuid, vanaf 19.30 uur. Aanmelden: 06-53698497 of info@ind-part.com. (foto: aangeleverd)

WOENSDAG

6 NOVEMBER

OIG tweedehandswinkel open aan de Industriestraat IJmuiden. Van 09.00 tot 12.00 uur. Info: 0255-522330.

Hoogovensmuseum op de Wenckebachstraat 1 in Velsen-Noord is geopend van 10.00 tot 16.00 uur. Zie ook www.hoogovensmuseum.nl.

Pieter Vermeulen Museum: zie vrijdag. En workshop knutselen 13.30 – 15.30 uur kosten €1,50 bovenop de entreeprijs.

Longpuntbijeenkomst in het Rode Kruis Ziekenhuis in Beverwijk, 14.30-6.00 uur. Info: 06-45606799.

Zee- en Havenmuseum open van 13.00 tot 17.00 uur. Gratis (na entree) rondleidingen 14.00 uur en 15.30 uur. Thema: bergingen op zee. Inschrijven via website aanbevolen. Vol is vol. (foto: Henk van der Ven)

Diploma-uitreiking fietsdiploma's aan 15 vrouwelijke cursisten en aftrap fietsschool 'Heel Velsen Fietst' door wethouder Marianne Steijn in De Spil, 13.15. Om 12.15 is er een fietstocht door De Heerenduinen voor iedereen die dit een feestje waard vindt en de vrouwen een warm hart toedraagt. (foto: aangeleverd)

Advies fietsreparaties in De Spil, 14.00-16.00 uur. Voor meer informatie: Ad Otten, 06-11883720 of otten@welzijnvelsen.nl.

Voorstelling 'Muis in de molen' om 15.00 uur voor kinderen vanaf twee jaar door Theater Poppengrollen in de Bosbeekschuur tegenover molen De Zandhaas aan de Wüstelaan 83 te Santpoort-Noord. Toegang 6,50 euro. Reserveren via theaterpoppengrollen@gmail.com of 06 44294279.

DONDERDAG

7 NOVEMBER

Hoogovensmuseum op de Wenckebachstraat 1 in Velsen-Noord is geopend van 10.00 tot 16.00 uur. Zie ook www.hoogovensmuseum.nl.

Koffieochtend Sociaal Wijkteam in Bibliotheek IJmuiden van 10.30 tot 12.00 uur.

Lezing voor vrouwen door love coach Diederik van Maren over het vinden van de ideale partner om 19.30 uur bij Lengerique aan de Hoofdstraat 154 te Santpoort. Aanmelden via nummer 023 5375822. (foto aangeleverd)

Brijder Jeugd preventie organiseert een webinar voor familie en naasten van jongeren met een verslavingsproblematiek, 20.00-21.00 uur. Is gratis te volgen op computer, tablet of telefoon. Deelnemen door aan te melden via de link op de website www.brijderjeugd.nl/webinar-familie-en-naasten.

Thema-avond rechtspraak In de Engelmunduskerk in velsen-Zuid, 20.00 uur. Iedereen welkom, entree gratis. Informatie: shiprev@hetnet.nl.

Humanistisch Café in Societeit Vereeniging, Zijlweg 1 in Haarlem. Thema: vriendschap en eenzaamheid. Spreker: filosoof Marthe van Kerkwijk. Aanvang 19.30 uur. Aanmelden: www.humanistischverbond.nl/agenda/humcafe7nov.

Pepijn Gunneweg (vh Ashton Brother) met muziek, magie, humor en spektakel in het Kennemer Theater in Beverwijk (Tryout), 20.15 uur. Kaarten via www.kennemertheater.nl.

Visrestaurant De Meerplaats

Herfst Special

Wegens succes verlengd

Amuse | Brood

Twee Noordzee middeltongen

circa 425 gram - Inclusief garnituren

Beide Kerstdagen zijn wij geopend vanaf 16:00 uur
23, 24, 30 & 31 december zijn wij gesloten
1, 2 & 3 januari zijn wij gesloten
Op 4 januari 2020 weer open vanaf 16:00 uur

Aanbieding geldig tot en met 30-11-2019
Reserveren gewenst

€ 20,00

Trawlerkade 80 | 1976 CC | IJmuiden | 0255-510806 | www.meerplaats.nl
Maandag vanaf 16:00 uur - Dinsdag t/m vrijdag vanaf 12.00 uur
Zaterdag vanaf 16.00 uur - Zondag vanaf 12.00 uur
Ruime gratis parkeermogelijkheden voor de deur

DingesGrill

BESTEL & BEZORGLIJN 023 5377224
vanaf €20,- krijgt u 10% korting

gratis parkeren
zie website
let op!
geen lift aanwezig

The Dutch Admirals
RESTAURANT GRAND CAFÉ

aanbieding
geldig t/m
11 november 2019

Voortreffelijk eten in een ongedwongen sfeer

Noordzeeschotel

1 sliptong +/- 140 gram, 1 scholfilet +/- 100 gram, sla / patat (zie foto)

aanbieding Noordzeeschotel
Op vertoon van deze bon (max 4 pers.)
tot 12/11/19 **€ 8,95** p.p.

Kennemerboulevard 510, 1976 EM IJmuiden
openingstijden/info zie website: thedutchadmirals.nl

ook voor al Uw feesten, recepties, bedrijfsborrel e.d.
tegen een zeer aantrekkelijk tarief
voorkom teleurstelling reserveer tijdig 06-42804872

Slimme keuze. Makkelijk verdiend!

ecoTEC classic
hr-ketel

Afhankelijk van uw warmwater behoefte is de ecoTEC classic in verschillende CW-klassen beschikbaar en daarom voor elk huishouden interessant

Nu met gratis* VRT 50 thermostaat

* informeer naar de voorwaarden

Neem contact op met:
ERKEND INSTALLATEUR TEAM | Vaillant

v.d. Ham bv
GASSERVICE & INSTALLATIETECHNIEK
www.vandenham.nl • 0251 240 374

De 'Odd Fellows' van Velsen

[Duinroosloge en IJmondloge] houden "open huis"

INTRODUCTIEAVOND VOOR BELANGSTELLENDEN
op dinsdag 5 november a.s. om 19.30 uur
in hun logegebouw aan de Stationsweg 95 in Velsen-Zuid

*wie zijn Odd Fellows en wat doen zij?
*maak zelf eens een logeavond mee

WILT U:
* uw netwerk versterken
* leren van en luisteren naar elkaar
* vriendschap en gezelligheid ondervinden
*werken aan jezelf en aan de samenleving
Dan……..
is deze avond misschien een nieuw begin voor u

"Nieuwsgierigheid is het begin van alle vooruitgang"

Wilt u zich voor deze avond s.v.p. even aanmelden bij:
Mevr. J. H. Langheld, tel. 06-28534597; email: 29duinroos@oddfellows.nl
Dhr. H. Bouma, tel. 06-5369.8497, email: info@ind-part.com;

Voor nadere informatie, zie onze website: **www.oddfellows-velsen.nl**

Zie ook het bericht elders in dit blad

Leer muziek maken in één dag

Santpoort - Op zaterdag 2 november kan iedereen bij muziekvereniging Soli aan het Kerkpad 83 terecht om te leren spelen op een muziekinstrument. Onder het motto 'Leer muziek maken in één dag' wordt van 10.00 tot 16.00 uur een workshop verzorgd. De deelnemers kiezen een instrument, krijgen vervolgens in groepjes les en geven aan het eind van de middag een concert voor familie en vrienden. Klinkt dat een beetje te ambitieus? Het kan echt bij muziekvereniging Soli.
De dag begint om 10.00 uur met koffie/thee en kennismaking met de instrumenten, daarna volgen twee workshops, onderbroken door een heerlijke lunch, en eindigt met het genoemde concert. Deze workshop is bedoeld voor iedereen tussen de 9 en 90 jaar en kost 10 euro per persoon.

Voor aanmeldingen en/of nadere inlichtingen kan contact worden opgenomen met Rian Schelvis (opleidingen@soli.nl). (foto: aangeleverd)

Inschrijving amateurs Tata Steel Chess Tournament 2020 start op 4 november

Regio - Veel schaakliefhebbers hebben de datum al vet gemarkeerd in hun agenda: op 4 november start om 10.00 uur de inschrijving voor amateurs die willen deelnemen aan het Tata Steel Chess Tournament 2020. Wat is er voor een fervent schaker nog mooier dan op een steenworp afstand van het strijdtoneel van de wereldtoppers je eigen toernooi te spelen? Dat is een van de elementen die het 'Wimbledon van het schaken' zo bijzonder maakt. Niet alleen in Wijk aan Zee, waar in januari zo'n 1.700 schakers van over de hele wereld achter het bord aanschuiven, maar ook elders in Nederland begint de schaakkoorts weer toe te nemen. Het Tata Steel Chess Tournament 2020 vindt plaats in Wijk aan Zee van 10 januari tot en met 26 januari 2020.

Aanmelden voor de Weekendvierkampen, de Dagvierkampen en de Tienkampen kan via de website van het Tata Steel Chess Tournament: www.tatasteelchess.com. Er is een beperkt aantal plaatsen voor amateurspelers. Aanmeldingen worden op volgorde van binnenkomst behandeld.

Informatie over het Tata Steel Chess Tournament is te vinden op www.tatasteelchess.com. (foto: aangeleverd)

De vele gezichten van Velsen

Veel organisaties in de gemeente Velsen zouden niet kunnen bestaan zonder de inzet van vrijwilligers. Vele uren worden wekelijks belangeloos gestoken in het werk dat moet worden gedaan. Uit respect en waardering van deze vrijwilligers zijn Landgoed Duin & Kruidberg en Servicecentrum Vrijwilligerswerk Velsen (onderdeel van Stichting Welzijn Velsen) een nieuw project gestart. Als onderdeel hiervan wordt maandelijks een vrijwilliger in deze krant geportretteerd. Vandaag is dat Margje Hazewindus uit Haarlem.

Op 64-jarige leeftijd zette Margje Hazewindus (86) een punt achter haar loopbaan als apothekersassistente. Thuis blijven zitten was echter niet haar bedoeling, dus ging ze op zoek naar vrijwilligerswerk. „Ik las ergens dat ze voor de buitenplaats Beeckestijn vrijwilligers zochten. Dat leek me leuk, dus ik heb me aangemeld. Ik ben hier begonnen met werken in de tuin. Ik heb zelf een tuin, dus ik kon hier veel leren." Na enige tijd kreeg ze het verzoek om rondleidster te worden en de gasten uitleg te geven over de fraaie siertuinen rond het eeuwenoude huis Beeckestijn. Ook wanneer er bijzondere activiteiten plaatsvonden op de buitenplaats, zoals een expositie of de jaarlijkse Home- en Garden Fair, was ze van de partij om assistentie te verlenen.
Toen de gemeente Velsen in 2006 besloot om, als bezuinigingsmaatregel, het landgoed te sluiten, besloot Margje Hazewindus om zich te gaan inzetten voor de Stadskweektuin in Haarlem. Maar toen ze na vijf jaar gebeld werd met de mededeling dat Beeckestijn onder de vlag van een nieuwe beheerder een doorstart zou maken als museumhuis, was ze weer van de partij. „Samen met twee collega's ben ik toen weer gestart. Wel met een heel andere indeling, want er waren geen stijlkamers meer in het huis, er kwamen wisselende exposities. Ik heb toen gekozen voor de rol van gastvrouw, ik wilde niet meer in de tuin werken, want dat deed ik nog steeds in Haarlem." Inmiddels is er sinds afgelopen voorjaar weer een nieuwe beheerder, het huis Beeckestijn, oorspronkelijk een boerenhofstede uit de vijftiende eeuw, valt nu onder de vereniging Hendrick de Keyser. De tuin wordt door Natuurmonumenten beheerd.

Onder de mensen blijven is voor Margje Hazewindus de belangrijkste reden om dit werk te blijven doen. „Je ontmoet elke nieuwe mensen. We hebben een hele goede groep vrijwilligers en daar komen ook nog steeds nieuwe mensen bij. Ik heb me helemaal verdiept in de historie van Beeckestijn en daardoor bekijk ik dingen nu ook anders als ik een museum bezoek. En die tuin, die is gewoon geweldig, vooral de kruidentuin." (tekst en foto: Bos Media Services)

Humberto Tan portretteert 100-jarige Lena Jansen-Koster

Santpoort - Een bijzondere mijlpaal voor mevrouw Lena Jansen-Koster. Afgelopen vrijdag bereikte zij de 100-jarige leeftijd en om die reden kreeg ze bezoek van locoburgemeester Marianne Steijn. Een specifieke tip of truc voor het bereiken van deze hoge leeftijd heeft ze niet: „Het gaat gewoon vanzelf."

Dat 'Tante Leen', zoals vrijwel iedereen in de buurt haar noemt, nog altijd zelfstandig woont, is best bijzonder. Ondanks haar hoge leeftijd is ze zowel mentaal als fysiek nog kerngezond en komt ze nog veel onder de mensen. „Ik denk dat haast iedereen in de buurt me wel kent", vertelt ze. Ook televisiemaker Humberto Tan, die sinds zijn deelname aan het programma 'Het Beste Plaatje' een tweede carrière is gestart als fotograaf, kent haar inmiddels. „Hij was vorige week bij me thuis", vertelt mevrouw Jansen-Koster. „Hij maakt een boek met portretten van vijftig 100-jarigen." Maar liefst 63 jaar lang woonde ze aan de Djambistraat in Haarlem-Noord, haar echtgenoot, met wie ze twee kinderen kreeg, overleed in 1988. Uiteindelijk koos ze ervoor om de woning in Haarlem te verlaten en wat kleiner te gaan wonen in Santpoort-Zuid. „Bij een neef van me in de buurt. Het was destijds in een week tijd geregeld", vertelt ze. Ze is veertig jaar lang voorzitter van een kaartclub geweest en nog altijd geniet ze volop van het kaartspel. „Klaverjassen, dat doe ik nog steeds. En ik vermaak me thuis met luisterboeken. Maar geen oorlogsverhalen hoor, daar houd ik niet van. Dan liever een roman of iets over een boerderij bijvoorbeeld. Dieren heb ik altijd interessant gevonden." (tekst en foto: Bos Media Services)

College prefereert duurzaamheid:

„Noordersluis biedt kansen voor energietransitie"

Velsen - Burgemeester en wethouders hebben Rijkswaterstaat per brief geïnformeerd over de gemeentelijke ambities met betrekking tot de toekomstige functie van de Noordersluis. Het college wilde benadrukken dat die ambities anders liggen dan louter recreatieve bestemmingen voor de sluis, die na de ingebruikname van de nu in aanbouw zijnde nieuwe zeesluis buiten gebruik zal worden gesteld.

Eerder bleek dat de gemeente Velsen kansen ziet op het gebied van recreatieve bestemmingen voor de sluis, zo zouden er bijvoorbeeld muzikale en sportieve evenementen kunnen worden gehouden, zonder dat er overlast voor omwonenden ontstaat, omdat die er simpelweg niet zijn. Toch is dat volgens het college niet de richting die de voorkeur heeft: „Wij zien volop ruimte in het Noordzeekanaalgebied voor de energietransitie. Er zijn talloze technieken om energie op te wekken uit water, bijvoorbeeld met zout en zoet water (onder andere blauwe energie). Aquathermie (thermische energie uit oppervlaktewater, afvalwater, drinkwater en koelwater) en getijdenenergie behoren ook tot de mogelijkheden. De sluis kan ook gebruikt worden als plek waar plastic uit het water gefilterd kan worden." Op 5 april van dit jaar liet wethouder Floor Bal tijdens een vergadering van het Bestuursplatform Noordzeekanaalgebied al weten dat Velsen een gebiedsvisie voor het Noordzeekanaalgebied wil opstellen. Die moet niet alleen gaan over de Noordersluis, maar over het hele gebied.
In de brief aan Rijkswaterstaat wordt nogmaals verwezen naar deze ontwikkeling. Volgens het college kan een combinatie van een recreatieve functie en verduurzaming altijd onderzocht worden, maar hebben kansen voor de energietransitie wel de voorkeur. (foto: Topview Luchtfotografie)

Signeersessie door auteurs Jan Plug en Cees de Baare

IJmuiden - De IJmuidense auteurs Cees de Baare en Jan Plug, schrijvers van het boek 'Iskes 50 jaar, door wilskracht ontstaan', zullen op zaterdag 9 november van 11.00 uur tot 14.00 uur een signeersessie houden bij de Readshop aan het Marktplein 33.
Ben Iskes, oprichter van de rederij, begon op 1 januari 1968 met de overname van twee sleepboten van Jaap Visser. Ben Iskes vertelt in het voorwoord van het jubileumboek trots te zijn op de manier waarop hij en zijn gezin

dit familiebedrijf van twee sleepboten in vijftig jaar hebben weten uit te bouwen naar de wereldwijde rederij 'Iskes Towage & Salvage'. De sleepboten zijn een begrip in het Noordzeekanaalgebied en inmiddels ver daarbuiten. Zoon Jim Iskes wist van onderaf de rederij uit te breiden, maar vooral te moderniseren met zeer fraai uitgeruste sleepboten die zowel in de haven als op zee inzetbaar zijn. De auteurs Jan Plug en Cees de Baare beschrijven in het 272 bladzijden tellende boek de 50-jarige geschiedenis van het bedrijf. Het boek is vanaf zaterdag 9 november te koop bij onder meer de Readshop aan het Marktplein 33. (foto's: aangeleverd)

KENNISGEVING

Wabo, uitgebreide procedure, vergunning verleend

De Omgevingsdienst Noordzeekanaalgebied maakt namens Gedeputeerde Staten van provincie Noord-Holland bekend dat zij een omgevingsvergunning ingevolge de Wet algemene bepalingen omgevingsrecht (Wabo) heeft verleend.

De besluitdatum van de vergunning is 12 mei 2017. Het besluit is abusievelijk niet gepubliceerd en ter inzage gelegd. Dit gebeurt nu alsnog.

De vergunning betreft het uitbreiden van de productie met een nieuw product. Het gaat om een metaal voorzien van een polymeerfilm. Het product is bekend als Protact. Om deze uitbreiding van de productie mogelijk te maken wijzigen gedeputeerde staten tevens voorschrift 4.1.1 van de revisievergunning van 1 januari 2007 met kenmerk 2007-00001. Dit voorschrift heeft betrekking op het inspectie- en onderhoudsplan voor het bedrijfsonderdeel Tata Steel Packaging.

Aanvrager: Tata Steel IJmuiden B.V.
Locatie: Wenckebachstraat 1, Velsen-Noord
Zaaknummer: 73455

Er zijn geen zienswijzen ingediend tegen de ontwerpbeschikking. De beschikking is niet gewijzigd ten opzichte van het eerder gepubliceerde ontwerp.

Inzage
De beschikking en de bijbehorende stukken liggen met ingang van de dag na publicatie gedurende zes weken ter inzage op www.loket.odnzkg.nl onder bekendmakingen en (digitaal) bij:
- provincie Noord-Holland, Houtplein 33 te Haarlem (op afspraak, via info.div@noord-holland.nl of telefonisch, 023-5144440);
- Omgevingsdienst IJmond, Stationsplein 48b te Beverwijk;
- de Klantenservice van het stadhuis van Velsen, Dudokplein 1 te IJmuiden;
- De Bibliotheek IJmond Noord, Kerkplein 5 te Beverwijk;
- De Bibliotheek IJmond Noord, Maerten van Heemskerckplein 3 te Heemskerk;
- het Centraal Publieksbureau van de gemeente Beverwijk, Stationsplein 48 te Beverwijk.

Heeft u een vraag over deze procedure, dan kunt u gebruik maken van het contactformulier op www.loket.odnzkg.nl. Er wordt dan contact met u opgenomen.

Beroep
Als u belanghebbende bent bij het besluit, kunt u binnen zes weken na de dag waarop dit besluit ter inzage is gelegd een beroepschrift indienen bij Rechtbank Noord-Holland, Sector Bestuursrecht, postbus 1621, 2003 BR Haarlem. Vermeld in uw beroepschrift altijd de datum, uw naam, adres, handtekening, het referentienummer/kenmerk van dit besluit (of stuur een kopie van het besluit mee) en de reden(en) waarom u beroep instelt.

Het indienen van een beroepschrift schort de werking van het besluit niet op. In spoedgevallen kan tijdens de beroepsprocedure een voorlopige voorziening worden gevraagd aan de voorzieningenrechter van de genoemde rechtbank.

U kunt ook digitaal het beroep- en verzoekschrift indienen bij de genoemde rechtbank via http://loket.rechtspraak.nl/bestuursrecht. Voor het behandelen van het verzoek en het beroep worden griffiekosten in rekening gebracht.

Voor meer informatie over het instellen van beroep kunt u de brochure 'Bezwaar en beroep tegen een beslissing van de overheid' downloaden van de website www.rijksoverheid.nl. Voor algemene informatie over procedures kunt u ook bellen met de rijksoverheid op telefoonnummer 1400 (lokaal tarief).

Omgevingsdienst
noordzeekanaalgebied

Rondleidingen in Zee- en Havenmuseum

Bergingen op zee - bij nacht en ontij

IJmuiden - Op woensdag 6 november om 14.00 uur en 15.30 uur zijn er weer jubileumrondleidingen in het museum. Het thema deze maand is: bergingen. De rondleider zal aan de hand van de museumcollectie vertellen over heden en verleden van de bekende (Nederlandse) bergingsfirma's en over enkele spectaculaire bergingen. De rondleiding is, na betaling van entree of museumkaart, gratis en duurt ongeveer een uur. De rondleiding begint met een korte film.

Donderdag 14 november om 20.00 uur geeft Cor Oudendijk een lezing met beelden over de berging van de 'El Paso Paul Kayser', een Amerikaanse gastanker die op 29 juni 1979 was gestrand op de kust van Spanje nabij Algeciras. Cor vertelt vanuit eigen ervaring over deze spectaculaire bergingsactie, waarbij de 'Tempest' van Wijsmuller was betrokken. Deze lezing begint om 20.00 uur (zaal open vanaf 19.30 uur) en duurt ongeveer een uur. De entree is gratis met Museum- of donateurkaart. Anders € 4,- te betalen bij de receptie van het museum. Voor beide evenementen wordt reserveren via de website aanbevolen. Vol is vol. www.zeehavenmuseunm.nl. (foto: Henk van der Ven)

Laatste publieksdag van het seizoen op Forteiland

Gids Theo Schutijzer vertelt graag over het fort (foto: aangeleverd)

IJmuiden - De herfst met zijn grillige buien en windvlagen jaagt over het vlakke strand en de duinen. Maar het immense pantserfort op Forteiland heeft de behaaglijke zomerwarmte als een accu opgeslagen. In de lange onderaardse gangen en vele kamers en zalen is het heerlijk toeven. Zondag 3 november is de laatste publieksdag van dit seizoen op het eiland. Na de vakantiedrukte zijn voor de gidsen de groepjes bezoekers wat overzichtelijker en is er gewoon meer gelegenheid tot het stellen van vragen en het vertellen van verhalen.
Het Fort IJmuiden heeft veel geheime plekjes waar bijna nooit iemand komt en dat is echt wel te begrijpen. Het kost uren om alle gangen, trappen, zalen en kamers te bezoeken. Zelfs de meest geroutineerde gids heeft aan anderhalf uur net genoeg om de voornaamste delen van het fort te laten zien en de daarbij behorende verhalen en anekdotes te vertellen en de eventueel gestelde vragen te beantwoorden. Vragen zijn er bijna altijd. „Zijn er ook spoken en geesten in het fort?",„Ja!" Bij de wasplaats is de Noorder Duitse gevechtsbunker in en tegen het fort gebouwd. Bij de verbreding van het Noordertoeleidingskanaal moest er 80 meter van het eiland af. De bunker stond in de weg en werd opgeblazen. Hierbij is het fort zwaar beschadigd. Het is er donker en nat, muren zijn gescheurd, uit de sleutelgang komen soms vreemde geluiden en in en bij de welput is het niet helemaal pluis. Zelfs de gids kan het niet verklaren. Maar laten we verder gaan. Er is nog meer te zien.

De overtocht naar het Forteiland wordt verzorgd door het ms "Koningin Emma" vanaf het Sluisplein 80, 1975 AG IJmuiden (ook bekend als Kop van de Haven). De vertrektijden zijn: 10.45, 12.45 en 15.10 uur. De retourvaart is naar keuze om: 13.00, 15.15 of 17.25 uur.
De rondleiding door de gidsen is in de prijs inbegrepen. Men kan in de Koepelzaal of op het Buitenterras genieten van een hapje en een drankje. Er kan helaas niet gepind worden. Er wordt op gewezen dat niet alle ruimten in het fort voor rolstoelen, buggy's en rollators toegankelijk zijn.

Toegangskaarten voor overtocht en rondleiding kosten €12.50 per persoon. Kaarten kunnen vooraf worden besteld via internet: www.ijmuidensrondvaart.nl of telefonisch: 0255-511676. Ook aan boord van de Koningin Emma kunnen kaarten worden gekocht.

Bazaar in De Moerberg

IJmuiden - Op zaterdag 2 november wordt in woonzorgcentrum De Moerberg aan de Zuiderkruisstraat 74 een bazaar gehouden met diverse activiteiten. Van 13.30 tot 17.00 uur staan op de begane grond en in en rond het restaurant diverse kraampjes waar van alles te doen is. Er worden tweedehands goederen verkocht, maar ook bloemen, kaarten en andere cadeauartikelen. Ook is er een loterij en een rad van avontuur. De bezoekers kunnen bovendien smullen van diverse lekkernijen, zoals poffertjes, haring, makreel en zelfgemaakte appeltaart.
Het evenement is voor iedereen toegankelijk en de opbrengst wordt gebruikt voor aankleding van de nieuwe entree van het pand, die begin volgend jaar gerealiseerd gaat worden.

Extra voorstellingen Theater Poppengrollen

Santpoort - In de Bosbeekschuur, gelegen tegenover molen De Zandhaas aan de Wüstelaan 83, worden in de komende maand diverse extra voorstellingen gespeeld. In de komende week zijn er nog reguliere voorstellingen, vanaf 16 november staat een reeks voorstellingen in het teken van Sinterklaas. Alle voorstellingen zijn geschikt voor kinderen vanaf ongeveer twee jaar.
Op zaterdag 2 november wordt om 15.00 uur de voorstelling 'Harry zoekt een huis' vertoond. Op woensdag 6 november staat, eveneens om 15.00 uur, de voorstelling 'Muis in de molen' gepland. Kaartjes voor deze voorstelling kosten 6,50 euro per persoon. Zodra de Goedheiligman in het land is, zijn er twee speciale voorstellingen. De entreeprijs voor die voorstellingen bedraagt 7,50 per persoon en ook deze voorstellingen beginnen telkens om 15.00 uur, alleen op 23 november om 13.30 uur. In 'Het paard van Sinterklaas is ziek' (16, 23 en 30 november) blijkt het paard van Sinterklaas ziek te zijn, juist op het moment dat de Sint eop pad moet. Gelukkig komt hij er achter hoe het komt en met hulp van Jan Klaassen komt het toch allemaal goed! In 'Pieten hebben ruzie' (20 en 27 november, 4 december) krijgen de Pieten ruzie en Sinterklaas snapt er helemaal niets van. Gelukkig komt Jan Klaassen er achter waar de ruzie over gaat en komt alles weer goed. Na de voorstelling krijgen de kinderen de gelegenheid om zelf te spelen met de poppenkastpoppen.

Kijk op www.theaterpoppengrollen.nl voor uitgebreide informatie. Kaartjes kunnen via theaterpoppengrollen@gmail.com of via telefoonnummer 06 44294279 gereserveerd worden. (foto: aangeleverd)

Repair Café in De Spil

IJmuiden - Op dinsdag 5 november is er weer een Repair Café in buurtcentrum De Spil aan de Frans Halsstraat 29. Gastvrouw Marleen staat tussen 13.30 en 16.00 uur klaar om alle bezoekers welkom te heten. Iedereen kan langskomen met defecte elektrische apparaten, door de vrijwilligers wordt dan bekeken of het nog te repareren is. Kleine reparaties, zoals het vervangen van een snoer, worden door de vrijwilligers duidelijk gedemonstreerd, zodat men in soortgelijke situaties in de toekomst zelf thuis aan de slag kan gaan. Voor grote reparaties wordt men doorverwezen naar een vakspecialist.

Deelname aan het Repair Café is gratis, maar men dient wel zelf de nieuwe materialen mee te brengen. Een vrijwillige bijdrage om de onkosten te dekken wordt zeer op prijs gesteld.

Film in 't Brederode Huys

Santpoort-Zuid - Vrijdagmiddag 8 november is het weer filmmiddag bij de Vereniging Santpoorts Belang. Deze middag wordt de film The Children Act vertoond. Deze film is gebaseerd op de gelijknamige bestseller van Booker-Prize winnaar Ian McEwan ('Atonement'), die tevens het scenario schreef voor de film.

Fiona Maye (Oscar-winnares Emma Thompson) is een gerespecteerd rechter aan het Hoogge-rechtshof waar ze bekend staat om haar professionele en weloverwogen uitspraken binnen het complexe familierecht. Wanneer haar huwelijk met Jack (Stanley Tucci) lijkt te bezwijken onder haar toewijding voor het vak stort Fiona zich op een ingewikkelde zaak.
De 17-jarige Adam (Fionn Whitehead) heeft leukemie en zal zonder een bloedtransfusie niet lang meer leven. Vanwege zijn geloof als Jehovah's getuige weigert Adam de noodzakelijke medische hulp te accepteren. Fiona moet besluiten of hij te jong is om zelf over leven en dood te beslissen of dat het recht op vrije wil toch zwaarder weegt. Haar uitspraak heeft hoe dan ook grote gevolgen voor hen beiden

Aanvang van de film is 14.00 uur en de toegang is gratis. 't Brederode Huys, Bloemendaalsestraatweg 201, tel. 023-5383016. Zie ook: www.santpoortsbelang.nl.

Ook typisch IJmuiden...

IJmuiden - Geinspireerd door de wekelijkse rubriek van Erik Baalbergen stuurde Hans van Wakeren deze foto in. De vertrekkende Princess Seaways gezien tussen de stevige voeten van de monumentale visser. 'Typisch IJmuiden, vind ik", was zijn commentaar en daar is onze redactie het helemaal mee eens!

Legpuzzels ruilen

IJmuiden - Fanatieke legpuzzelaars, die uitgekeken zijn op hun collectie legpuzzels, kunnen op maandag 4 november naar seniorencentrum Zeewijk komen. Ze kunnen daar hun legpuzzels onderling ruilen om thuis weer vrolijk verder te kunnen puzzelen. Legpuzzels vormen een grote bron van vermaak voor jong en oud. Iedereen, ongeacht leeftijd, is dan ook welkom tussen 10.00 en 11.00 uur om legpuzzels te ruilen. Seniorencentrum Zeewijk is gevestigd aan het Zeewijkplein 260 te IJmuiden.

Het effect van onze Kabaaltjes

Velsen - Dat onze Kabaaltjes, de gratis advertenties in deze krant, goed gelezen worden, is een feit. Deze week leidde het zelfs tot een prachtig resultaat. Een inwoonster van IJmuiden plaatste onlangs via een Kabaaltje een oproep in de hoop het door haar verloren horloge terug te vinden. Het was een duur horloge, maar met name emotioneel gezien van onschatbare waarde. Groot was haar vreugde toen, naar aanleiding van deze oproep, de eerlijke vinder zich bij gaar meldde. „Ik heb zojuist een mooie bos bloemen gebracht bij die mensen en gezellig met ze gepraat. En ik heb mijn horloge weer om. Blij mee!", laat ze ons weten.

De duinen kunnen niet zonder vrijwilligers

Regio - PWN doet mee aan de landelijke Natuurwerkdag op zaterdag 2 november. Er wordt gewerkt op drie verschillende plekken in het duin. PWN boswachters laten zien hoe balans in de natuur tot stand komt en dat de hulp van vrijwilligers hierbij onmisbaar is. Mede dankzij deze hulp blijft het landschap veerkrachtig en rijk aan diverse planten diersoorten.
Aanmelden voor een van de Natuurwerkdagen kan via www.natuurwerkdag.nl.
In totaal doen er ongeveer 50 locaties in Noord-Holland mee. (Foto: aangeleverd)

Muzikanten gezocht

IJmuiden - Het Velser Amusements Orkest (VAO) is dringend op zoek naar een een toetsenist(e) en een bassist(e). Daarnaast is een percussionist(e) ook van harte welkom. Het VAO bestaat momenteel uit een kleine groep muzikanten onder muzikale leiding van Christine Bleeker. Sinds 1 april 2015 heeft men er bewust voor gekozen geen begeleidingsorkest meer te zijn. Ook zangnummers worden sindsdien alleen nog instrumentaal gespeeld. Het VAO repeteert met veel enthousiasme, inzet en plezier op dinsdagavond van 20.00 tot 22.30 uur in woonzorgcentrum Velserduin aan de Scheldestraat 101 te IJmuiden. Het repertoire bestaat uit evergreens, oldies, ballads en popmuziek.

Wie komt het VAO versterken? Neem voor nadere inlichtingen contact op met Christine Bleeker (06 29411201) of Emile Lastdrager (06 43132746).

Te koop:
Sateliet schotel 150,-, boeddhabeeld 10,-, schoenenrek 5,-, doos voorraadbussen 10,-, fondueset 10,-, 2 kandelaars 10,-. Tel. 0255-757228

Te koop:
Het originele rode boekje van Mao, mee genomen uit China, uniek exemplaar 25,-. Tel. 06-10089283

Verloren:
Gouden trouwring (dames) met inscriptie, kwijtgeraakt rond 12 oktober waarschijnlijk in IJmuiden. Tel. 06-14471526

Te koop:
klokken koffieservies: koffie- en suikerpot, melkkan, 6 kop en schotels, 6 ontbijtbordjes, gebakschaal en kleine bordjes 50,-. Tel. 023-390914

Te koop:
Batavus Old Dutch trommelrem, 3 versn. 150,-, Zaanse klok 60,-, ronde eettafel donker eiken met 4 stoelen 1962 400,-. Tel. 06-37151521

Te koop:
30 rode kerstballen (glas) diverse rode kaarsen en andere rode kerststallen. 25,-. Tel. 06-39470995

Te koop:
18,Äù puky kinderfiets, blauw voetbal, aluminium frame, prachtig fietsje 100,- in nieuwstaat. Tel. 023-5254462

Te koop:
Zeer mooie zwartleren dames laarsjes mt 40 15,- en mooie bruinleren half hoge dames laarsen met hak mt 40 15,-. Tel. 06-53771733

Te koop:
complete set reddingsbrigade Playmobil plus extra boot en helicopter vr.pr. 65,-. Tel. 06-53146118

KARIN RUTTE

- persoonlijk assistent
- gevolmachtigde/levensexecuteur
- executeur
- afhandeling nalatenschap
- boedelruiming
- vereffening

06 55 178 475 | karin@karinrutte.nl | www.karinrutte.nl | lid van NOVEX

KENNISGEVING

Wabo, reguliere procedure, beslistermijn verlengd

De Omgevingsdienst Noordzeekanaalgebied maakt namens Gedeputeerde Staten van provincie Noord-Holland bekend dat zij heeft besloten de beslistermijn van de aanvraag om een vergunning ingevolge de Wet algemene bepalingen omgevingsrecht (Wabo) te verlengen.

De beslistermijn is verlengd met zes weken.

De aanvraag betreft het plaatsen van handelsreclame op het terrein van Centrale Velsen.

Datum verlengingsbesluit: 18 oktober 2019
Aanvrager: Vattenfall N.V.
Locatie: Hoflaan 1, Velsen-Noord
Zaaknummer: 9152321

Heeft u een vraag over deze procedure, dan kunt u gebruik maken van het contactformulier op www.loket.odnzkg.nl. Er wordt dan contact met u opgenomen.

Omgevingsdienst
noordzeekanaalgebied

KENNISGEVING

Wabo, reguliere procedure, aanvraag ontvangen

De Omgevingsdienst Noordzeekanaalgebied maakt namens Gedeputeerde Staten van provincie Noord-Holland bekend dat zij een aanvraag om een vergunning ingevolge de Wet algemene bepalingen omgevingsrecht (Wabo) heeft ontvangen.

De aanvraag betreft het ophogen van de bestaande muur van Legioblocks, van vier meter naar acht meter, aan de noordwestzijde van de Schrootopslag 3.

Ontvangstdatum aanvraag: 18 oktober 2019
Aanvrager: Tata Steel IJmuiden B.V.
Locatie: Wenckebachstraat 1, Velsen-Noord
Zaaknummer: 9240305

De ingediende aanvraag ligt niet ter inzage en staat op dit moment niet open voor bezwaar en beroep.

Heeft u een vraag over deze procedure, dan kunt u gebruik maken van het contactformulier op www.loket.odnzkg.nl. Er wordt dan contact met u opgenomen.

Omgevingsdienst
noordzeekanaalgebied

Vijfde .IJmuiden magazine komt eraan

Velsen - Vanaf vrijdag 1 november valt in heel Velsen het nieuwe .IJmuiden magazine in de bus. Met het kleurrijke blad laat Stichting Citymarketing Velsen zien hoe veelzijdig onze gemeente is. Van het rauwe karakter van de havens, industrie en het strand tot de prachtige natuur van Nationaal Park Zuid-Kennemerland, Recreatieschap Spaarnwoude en de buitenplaatsen.
In het 52 pagina's tellende magazine wordt ook aandacht besteed aan innovatie en duurzaamheid, want daarin nemen Velsense bedrijven en organisaties regelmatig het voortouw. Citymarketeer Friso Huizinga: „We zetten ondernemers in het zonnetje en richten de spotlights op het rijke verenigingsleven en de vele vrijwilligers die bijdragen aan al het moois dat we in onze gemeente hebben. Het is echt een magazine over, voor en door Velsen!"

„De vijfde editie verschijnt op een moment dat we nog volop nagenieten van een zomer vol campagnes en evenementen", aldus Bas Kuntz, voorzitter van Stichting Citymarketing Velsen. „De komst van de .IJmuiden letters heeft voor veel positieve reacties gezorgd. Dat geldt ook voor de nieuwe promotievideo's die op ons YouTube-kanaal te zien zijn. We brachten mensen naar grote hoogte met de Fly Seat en organiseerden citymarketingcafe's waarin uiteenlopende thema's aan bod kwamen. We hebben niet stilgezeten en in het .IJmuiden magazine kunt u daar uitgebreid over lezen. Natuurlijk gaan we ook in op onze plannen voor volgend jaar, dat met PreSail IJmond, Sail Amsterdam en de Heineken Dutch Grand Prix een bijzonder kansrijk jaar wordt voor de promotie van .IJmuiden en de gemeente Velsen."

Stichting Citymarketing Velsen houdt zich bezig met de promotie van .IJmuiden en de gemeente Velsen.
Belangrijkste doelstellingen zijn het vergroten van de naamsbekendheid en het verbeteren van het imago van IJmuiden, het versterken van lokale activiteiten, het verbinden van stakeholders en het vergroten van de trots onder de bewoners. Citymarketing werkt samen met meer dan dertig organisaties om dat voor elkaar te krijgen.

Kijk voor meer informatie over citymarketing op www.ijmuiden.nl, volg @puntijmuiden op social media of neem een abonnement op de maandelijkse nieuwsbrief.

Extra exemplaren van het .IJmuiden magazine zijn op te vragen via citymarketeer@ijmuiden.nl. (foto: aangeleverd)

Regiobijeenkomst Vuurtoren Vereniging

IJmuiden - De Nederlandse Vuurtoren Vereniging organiseert op zaterdag 9 november voor de zevende keer een regio bijeenkomst in het Zee- en Havenmuseum, Havenkade 55i n IJmuiden van 10.30 tot 15.00 uur. De toegang is gratis voor iedereen die interesse heeft in vuurtorens, onder andere op postzegels, ansichtkaarten, foto's, boeken, techniek, enz… Meer informatie: jaaptermes@kpnplanet.nl of 0251-232054. (foto: Pixabay)

Terugkommiddag voor ex Intensive Care patiënten

Regio - Op vrijdag 15 november organiseert de nazorggroep Intensive Care (ICU) van het Rode Kruis Ziekenhuis vanaf 13.00 uur een terugkomdag voor ex IC patiënten en familieleden.

Een opname op een Intensive Care kan voor zowel patiënten als hun naasten een aangrijpende ervaring zijn. De opname kan soms nog langdurige gevolgen hebben op lichamelijk, psychisch en sociaal gebied.
Tijdens de terugkommiddag worden verschillende aspecten van de IC opname belicht. Zo worden er filmpjes getoond over wat de ICU opname met de patiënt doet, en hoe de opname ervaren kan zijn. Ook wordt er een presentatie gegeven door Drs. Vet, Intensivist, over het post IC syndroom. Er kan gesproken worden met diverse disciplines waar een patiënt op de ICU mee te maken heeft, zoals de fysiotherapeut, diëtiek, logopedie en geestelijke verzorging. Ook de intensivisten en IC verpleegkundigen zullen aanwezig zijn om uw vragen te beantwoorden.

Belangstellenden voor deze middag kunnen zich opgeven via het aanmeldformulier op www.rkz.nl, de toegang is gratis. Iedereen mag maximaal 2 personen meenemen.
Mocht de situatie op de afdeling het toelaten dan bestaat de mogelijkheid de afdeling te bezoeken.

De bijeenkomst is in de Prof.de Grootzaal, op de 1e etage van het Rode Kruis Ziekenhuis te Beverwijk.

Kienen bij Petanque Union IJmond

Regio - Op zaterdag 16 november is er weer kienen bij PUIJ. Er zijn 3 kien rondes. Ook is er een loterij ronde met zoals altijd weer leuke prijzen. De kosten voor de 3 kien rondes zijn totaal € 7,50 en de lootjes kosten € 0,50 per stuk. Iedereen is vanaf 19.30 uur van harte welkom. Het kienen begint om 20.00 uur. Het adres is Heerenduinweg 8b in IJmuiden, naast het dierenasiel.

Nieuws van de klootschieters

Velsen-Zuid - De weervoorspellers hadden voor zaterdag 26 oktober nu eens geen regenbuien in de aanbieding, vandaar dat enkele klootschieters van de vereniging Full Speed besloten hadden om het toch maar weer eens te proberen. Gelukkig werden ze daarin niet teleurgesteld. Wel stond er veel wind, maar daarvan was op het 'Beeldenparcours' in Spaarnwoude weinig te merken. Het gevolg van de harde tot stormachtige wind was wel, dat er over het hele parcours veel afgewaaide bladeren en takken lagen, waardoor het zuiver gooien behoorlijk werd gehinderd. Omdat het gras en onkruid langs de paden erg hoog was, konden de afgedwaalde kloten vaak ook moeilijk worden terug gevonden. Al met al dus echt omstandigheden voor een leuke wedstrijd. Dat werd het ook wel, maar de krachten in beide teams waren wat ongelijk verdeeld. Het team met Jan, Willem en Peter bereikte de finish na 81 schoten en André, Cees, Joke en Nico pas na 97 schoten. Een ongelijke strijd dus, die werd afgesloten met een samenzijn in het clubhuis onder het genot wat diverse versnaperingen. Lees meer over Full Speed op www.fullspeedsport.club of bel 06 24973470. (Nico Prins)

Week van de Industriecultuur weet te verbinden

Regio - Met ongeveer tienduizend bezoekers en vele enthousiaste reacties mag de vorige week gehouden 'Week van de Industriecultuur' een succes genoemd worden. Er waren meer dan honderd activiteiten in de regio's IJmond en Zaanstreek, waaronder een groot aantal bedrijfsbezoeken.

Niet alleen bedrijven als ENCI, Tata Steel en Microtechniek stelden hun deuren open voor het publiek, ook bedrijven in de voedingsindustrie, zoals Olam Cocoa, de Zaanse Mosterdfabriek en Verkade boden letterlijk een kijkje in de keuken. In totaal namen veertig lokale bedrijven en partijen deel aan het programma dat sinds 2015 in samenwerking met de provincie Noord-Holland en de gemeenten Velsen, Beverwijk en Zaanstad tot stand komt. De bezoekers kwamen niet alleen uit het Noordzeekanaalgebied, maar uit het hele land. Ze lieten zich met camera, smartphone, potlood of kwast inspireren of deden mee aan culinaire workshops. Anderen verkenden fietsend, per speedboot of hardlopend het gebied en woonden een van de drie grote theaterproducties bij. De Week van de Industriecultuur was een week van betrokkenheid; van partners, deelnemende bedrijven, culturele instellingen en lokale media. Een week van verbinding tussen industrie en cultuur die in 2020 weer zal plaatsvinden tijdens de herfstvakantie. (foto: Ton van Steijn)

Genomineerden bekend:

IJmond Duurzaam Award 2019

IJmond - Op dinsdag 26 november wordt tijdens het netwerkevenement IJmond Onderneemt de IJmond Duurzaam Award uitgereikt. Omgevingsdienst IJmond reikt deze award jaarlijks uit aan een bedrijf dat door de hele bedrijfsvoering heen heel bewust kiest voor duurzaam ondernemen. De genomineerden voor dit jaar zijn De Noord-Hollandse Bierbrouwerij uit Uitgeest, Natural Plastics uit Heemskerk en We Love the Planet uit Beverwijk.

De prijsuitreiking in 2018 (foto: aangeleverd)

De genomineerden laten alle drie zien hoe belangrijk en logisch het is om nu door te pakken op duurzaam ondernemen. Zo wordt in de Noord-Hollandse Bierbrouwerij het bier niet gebrouwen op basis van stroom, maar op basis van stoom. De stoomgenerator werkt op basis van biomassa en de basis van biomassa ligt in de afvalproducten bierborstel en pallets. Op deze manier koppelt de brouwerij de afvalstroom en de energiestroom aan elkaar. Het bedrijf Natural Plastics ontwerpt, fabriceert en vermarkt producten die geen schade aanbrengen aan de natuur. De producten vinden hun oorsprong in reststromen van de agri- en tuinbouw. Met één van deze producten, de ondergrondse boomverankering, was Natural Plastics eerder al succesvol. In 2012 won het bedrijf de Sustainable Hero Award.
De derde genomineerde, We Love the Planet, is een nieuwkomer in de regio en produceert 100% natuurlijke deodorants, geurdiffusers en geurkaarsen. Sinds de start, tweeëneenhalf jaar geleden, verkoopt We Love the Planet haar producten op dit moment in meer dan 21 landen. IJmond Onderneemt wordt voor de tiende keer georganiseerd en vindt plaats in de A9 Studio's te Uitgeest. Op www.ijmondonderneemt.nl is het complete programma te vinden.

Door Haarlems theaterplatform Project Fors

'De Schoonmaaksters', een kraakheldere komedie

Regio - Zin in een avondje lekker lachen op een unieke locatie? Het Haarlems theaterplatform Project Fors presenteert vanaf half november in de bovenzaal van de Stadsschouwburg 'De Schoonmaaksters', een kraakheldere komedie waar een luchtje aan zit!
In 'De Schoonmaaksters' volgen we Liesbeth, Loes, Anna en Nel die na de zomervakantie weer aan de slag gaan als schoonmaakploeg op een grote scholengemeenschap. Schoonmaakschorten om, zwabbers uit de kast en Crocs aan de voeten. Eerst nog even koffieleuten en de afgelopen vakantie doorspreken en dan weer flink aan de bak om de boel spic en span te maken voor de start van een nieuw schooljaar. Maar dan doen de dames een afschuwelijke ontdekking, die hun hele leven op z'n kop zet en de onderlinge relaties flink op de proef stelt…
'De Schoonmaaksters' is het vijfde script van de hand van Haarlemse theatermaker Marcel Kragt. Zijn eerdere stukken 'Oranje Bitter' en 'Heino's Fandag' (momenteel in België gespeeld als 'De Fanclub') en de monoloog 'GRAF' (winnaar van het Haarlems Eenakterfestival), werden met groot enthousiasme ontvangen. Ook 'De Schoonmaaksters' belooft een mooie theaterervaring te worden. "De teksten zijn hilarisch", vertelt actrice Arma Klaassen, die de rol van schoonmaaksters Anna op zich neemt. "Iedere repetitie liggen we in een deuk! Tis enig om te doen dit". De voorstelling zal worden gespeeld op een unieke locatie, namelijk de repetitieruimte van Stadsschouwburg Haarlem. "Een gedeelte van de schouwburg waar je als publiek misschien niet snel komt", vertelt regisseur Marcel Kragt. "We bouwen deze zaal om tot kleine theaterzaal, inclusief bar, tribune en met een prachtig uitzicht over onze stad".

'De Schoonmaaksters' is te zien op 20, 21, 22, 27, 28 en 29 november 2019 in de bovenzaal/repetitieruimte van Stadsschouwburg Haarlem.
Aanvang: 20:30 uur. Kaarten à € 16,50 kunnen gereserveerd worden via www.projectfors.nl. (foto: Marcel Kragt)

KENNISGEVING

Waterwet, uitgebreide procedure, beschikking verlenging watervergunning onttrekken grondwater bouwkuipen (cluster 51)

De Omgevingsdienst Noordzeekanaalgebied maakt namens Gedeputeerde Staten van provincie Noord-Holland bekend dat zij een beschikking ingevolge de Waterwet van de Inspectie Leefomgeving en Transport namens de Minister van Infrastructuur en Waterstaat heeft afgegeven.

De beschikking betreft het verlengen van de watervergunning van 11 juli 2017, kenmerk 142262. Deze heeft betrekking op het onttrekken van grondwater in de vijf tijdelijke bouwkuipen van de nieuwe sluishoofden. Het betreft een verlenging van de duur en de hoeveelheid van de grondwateronttrekking. De beschikking heeft een tijdelijke instandhoudingstermijn tot en met 31 maart 2021.

Het betreft een beschikking ten behoeve van de aanleg en het gebruik van een nieuwe zeesluis te IJmuiden (het project Nieuwe Zeesluis IJmuiden). De nieuwe zeesluis dient ter vervanging van de Noordersluis, welke zijn technische levensduur heeft bereikt. Naast de scheepvaart-functie dient de zeesluis tevens als primaire waterkering voor een groot deel van Noordwest-Nederland.

Aanvrager: OpenIJ EPC v.o.f.
Zaaknummer: 9142333

Er zijn geen zienswijzen ingediend tegen de ontwerpbeschikking.

Provinciale coördinatieregeling van toepassing
Op grond van artikel 3.33, eerste lid, onder a en b, van de Wet ruimtelijke ordening (Wro) worden besluiten die nodig zijn ter verwezenlijking van het project Nieuwe Zeesluis IJmuiden door de provincie Noord-Holland gecoördineerd. Deze coördinatie vindt plaats op grond van het vaststellingsbesluit van het inpassingsplan Zeetoegang IJmond van Gedeputeerde Staten van 22 september 2014 en de wijzigingsbesluiten van 16 juni 2015 en 24 november 2015. De coördinatie heeft tot gevolg dat op deze besluiten de uitgebreide voorbereidingsprocedure als bedoeld in artikel 3.31, derde lid, van de Wro van toepassing is.

Inzage
De beschikking en de bijbehorende stukken liggen met ingang van de dag na publicatie gedurende zes weken, van 1 november tot 14 december 2019, ter inzage op www.loket.odnzkg.nl onder bekendmakingen en (digitaal) bij:
- provincie Noord-Holland, Houtplein 33 te Haarlem (op afspraak, via info.div@noord-holland.nl of telefonisch, 023-5144440);
- Inspectie Leefomgeving en Transport, Graadt van Roggenweg 500 te Utrecht (op afspraak, met de heer A. van Breemen of de heer E.R.A. Lamers, via telefoonnummer 088-489 00 00);
- gemeente Velsen, Dudokplein 1 te Velsen.

Beroep
Als u belanghebbende bent bij de beschikking, kunt u binnen zes weken na de dag waarop deze beschikking ter inzage is gelegd een beroepschrift indienen bij de Afdeling bestuursrechtspraak van de Raad van State, Postbus 20019, 2500 EA Den Haag. U moet dan wel uw zienswijze tegen de ontwerpbeschikking naar voren hebben gebracht, of goede redenen hebben om dat niet te hebben gedaan. Beroepschriften moeten zijn ondertekend en bevatten minstens uw naam en adres, de dagtekening, een omschrijving van het besluit waartegen uw beroep is gericht en de gronden van uw beroep. U moet indien mogelijk een kopie van deze beschikking meesturen.

Op deze beschikking is tevens afdeling 2 van hoofdstuk 1 van de Crisis- en herstelwet van toepassing. Dit brengt onder meer met zich mee dat alle beroepsgronden in het beroepschrift dienen te worden opgenomen, en dat deze na afloop van de beroepstermijn niet meer kunnen worden aangevuld.

In spoedeisende gevallen kunt u een voorlopige voorziening vragen bij de Voorzitter van de Afdeling bestuursrechtspraak van de Raad van State. U kunt alleen een voorlopige voorziening aanvragen als u beroep heeft ingesteld. Voor het instellen van beroep en het vragen van een voorlopige voorziening is griffiegeld verschuldigd. De Afdeling bestuursrechtspraak van de Raad van State kan daarover meer informatie geven.

Voor meer informatie over het instellen van beroep kunt u de brochure 'Bezwaar en beroep tegen een beslissing van de overheid' downloaden van de website www.rijksoverheid.nl. Voor algemene informatie over procedures kunt u ook bellen met de rijksoverheid op telefoonnummer 1400 (lokaal tarief).

Omgevingsdienst
noordzeekanaalgebied

Schoolverzuim in Velsen blijft gelijk

Velsen - Het aantal gevallen van schoolverzuim in de gemeente Velsen is verhoudingsgewijs gelijk gebleven. In het schooljaar 2018-2019 was er sprake van 260 verzuimmeldingen op een totaal van 9.585 leerplichtige jongeren. Dat blijkt uit het Jaarverslag Leerplicht Velsen dat door het college van burgemeester en wethouders naar de gemeenteraad is gestuurd.

Hoewel het aantal gevallen van verzuim verhoudingsgewijs gelijk bleef, werd er minder verbaliserend opgetreden. Werden in het schooljaar 2017-2018 nog 23 keer proces-verbaal opgemaakt, in het afgelopen schooljaar daalde dat aantal naar 15 keer. Met name voor luxe en zorgwekkend verzuim werd minder vaak proces-verbaal opgemaakt. Van luxe verzuim is sprake wanneer kinderen op vakantie gaan buiten de reguliere schoolvakanties. Indien het één dag betreft, krijgen de ouders een waarschuwing, gaat het om meer dagen of om een herhaling van het voorval, dan wordt proces-verbaal opgemaakt. Uit de cijfers in het rapport blijkt dat dit zogenoemde luxe verzuim in de periode van 2014 tot 2017 steeg, maar dat sinds het vorige schooljaar van een stijging geen sprake meer is.
De term zorgwekkend verzuim refereert aan een situatie waarin een leerling meer dan zestien uur per vier weken afwezig is. Wanneer hier sprake van is, moet een school hiervan wettelijk verplicht melding maken. Een leerplichtambtenaar gaat dan, in overleg met de school, actie ondernemen. Verbaliseren bij schoolverzuim gebeurt in principe alleen als er sprake is van verwijtbaar verzuim. Ook wanneer leerling en/of ouders niet of onvoldoende meewerken met de hulpverlening kan de leerplichtambtenaar besluiten om proces-verbaal op te maken.

In schooljaar 2018-2019 lukte het in één situatie niet om met ouders tot een oplossing te komen en daarom is uiteindelijk besloten een proces verbaal op te maken. (Bos Media Services)

Slagwerk en Dancetwirl Spektakel Soli

IJmuiden - Op zondag 3 november organiseert muziekvereniging Soli een Slagwerk en Dancetwirl Spektakel. Dit als mooi muzikaal toetje op het jubileumjaar van de 110-jarige vereniging en het 50-jarige TwirlTeam. Tijdens deze feestelijke middag zullen de slagwerkgroep van Soli, samen met de slagwerkgroep van Fanfare Showband Heiloo en de slagwerkers van muziekvereniging Liefde voor Harmonie uit Roelofarendsveen het publiek laten swingen op diverse soorten slagwerknummers.
De leden van TwirlTeam Soli en de majorettes van Fanfare Showband Heiloo zorgen voor een visueel spektakel met hun shows op heerlijke dansmuziek. Het belooft een gezellige en afwisselende middag te worden, waarbij ook het publiek wordt uitgenodigd om op de trommels te slaan of met de baton te draaien.
Het spektakel vindt plaats in Sporthal Oost te IJmuiden van 13.00 tot 15.00 uur. De toegang is gratis. (foto: aangeleverd)

Nog kramen beschikbaar voor Kerstmarkt in Santpoort

Santpoort - Op 15 december vindt van 12.00 tot 17.00 uur in Santpoort-Noord de jaarlijkse kerstmarkt plaats. De organisatie heeft inmiddels alweer een leuk randprogramma qua muziek, lopend entertainment en kindervermaak.
Naast de lokale deelnemende ondernemers staan in de Hoofdstraat en aan de Hagelingerweg tal van leuke kramen met kerstgerelateerde artikelen.
Denkt u een leuke toevoeging te kunnen zijn op deze markt, er zijn nog enkele kramen beschikbaar.
Voor informatie: kerstmarktsantpoort@gmail.com. (foto: aangeleverd)

Trampolineseizoen begint goed voor TVIJ

Velserbroek - Na de gouden plak voor Lieke van Vierzen in de 2e divisie een paar weken geleden, was het afgelopen zaterdag in Alkmaar de beurt aan de 3e en 4e divisie trampolinespringers en natuurlijk was TVIJ ook hier weer van de partij. De springers waren goed voorbereid, allemaal flink vooruit gegaan in vergelijking met het vorige seizoen en ze stonden dan ook te trappelen van ongeduld… of was het van de zenuwen misschien? Voor Felix van Hees en Noa Spaan was het de allereerste trampolinewedstrijd van hun leven, maar ze hebben zich er goed doorheen geslagen. Felix liet bij de eerste oefening nog wat steekjes vallen maar revancheerde zich bij de tweede oefening. Hij eindigde op een 9e plaats. Bij Noa was geen spoortje spanning te vinden en hij kreeg aan het einde van de dag zelfs een zilveren plak omgehangen. Maar er was meer eremetaal voor TVIJ: Een gouden medaille voor Roen Salcedo, Ruben Walkeuter en Noëlle Kuipers, zilver voor Naut Miedema en dus ook voor Noa Spaan en tot slot een bronzen plak voor Lisanne Hak. Jeroen Vollaard en Rosa Mak stonden met hun 4e plaats net naast het podium. Opvallend is het grote aantal jongens in het team van TVIJ, op de foto is een deel hiervan te zien, de anderen waren helaas al naar huis. Zijn bij andere clubs de meisjes vaak in de meerderheid, bij TVIJ hebben de jongens de smaak flink te pakken!
Op zaterdagochtend 9 november zal de tweede wedstrijd van deze cyclus plaatsvinden in het Polderhuis in Velserbroek, een thuiswedstrijd dus voor de sporters van TVIJ. Meer informatie over trampolinespringen bij TVIJ: www.tvij-trampoline.nl. (foto: aangeleverd)

Swingen met bigbands Soli en Seabreeze

Santpoort - Op zondag 3 november staat het achtste koffieconcert van de Velser Gemeenschap in het teken van swingende bigbands. De bigband van Soli en Seabreeze bigband trakteren het publiek deze ochtend op heerlijk swingende muziek.

In november 2015 heeft Soli een nieuw orkest opgericht, dat direct het meest swingende onderdeel van de muziekvereniging is geworden. Dat heeft alles te maken met de muziekstijl van het ensemble. Onder de deskundige en bezielende leiding van trombonist Daniël Follmann richten vijftien muzikanten zich vooral op swingende jazzmuziek. Dat doen ze in een klassieke bigbandsamenstelling met een saxofoon-, trompet- en trombonesectie en vibrafoon, drums, gitaar en bas. De Seabreeze bigband is onderdeel van de IJmuider Harmonie en viert dit jaar haar veertigste verjaardag. Deze band bestaat uit zeventien gedreven muzikanten en staat onder leiding van componist en dirigent Sebastian Ohm. Samen met zangeres Roos Zoetemeijer vertolkt de band zowel het vroege swingrepertoire van Count Basie en Ella Fitzgerald als uitdagende nieuwe werken.

Het concert vindt plaats in het Soli Muziekcentrum aan het Kerkpad 83 (naast station Driehuis) en de entree is gratis. De aanvang is om 11.00 uur. (foto aangeleverd)

Stadsschouwburg is thuisbasis voor Velsens talent

Velsen - Natuurlijk brengt de Stadsschouwburg wekelijks voorstellingen van nationale of zelfs internationale artiesten, maar ook de lokale talenten worden zeker niet vergeten. Gedurende het seizoen is een breed en divers aanbod van lokale theatermakers te zien. Zij brengen op geheel eigen wijze klassiekers tot leven en laten het publiek de magie van de feestdagen ervaren.

Het beroemde verhaal van de drie musketiers is door musicalgroep De Jonge Stem omgetoverd tot een spannende musical vol klinkende muziek, spektakel en met een historisch tintje. Deze voorstelling is op 8 en 9 november te zien. De leerlingen van DanceWorks Velsen hebben op 17 november een speciale show voor de Sint en zijn Pieten in petto. Een spetterend feest vol zang, muziek en natuurlijk: dans! In de donkere dagen voor Kerst komt Koel Creative Productions op 13, 14 en 15 december met een groot spektakel vol lokaal talent. Met een groot live orkest, zangers, dansers en komische sketches. Een voorstelling voor, door en over Velsen, waarbij volop kan worden meegezongen! Het kerstgevoel wordt verder vergroot door de kerstshow van Danceworks Velsen op 20 december. Het beroemde kerstverhaal van Scrooge wordt dan in een eigentijdse nieuwe jas gestoken. DanceWorks Velsen verplaatst het naar de Amsterdamse Zuidas en Dickens' drie geesten krijgen hulp van zo'n tweehonderd dansers. Uitgebreide informatie over al deze voorstellingen van de lokale talenten is op www.stadsschouwburgvelsen.nl te vinden. (fotocollage: aangeleverd)

Zojuist verscheen van de Santpoortse schrijver Job ter Steege

NAVARRA, over pittige reizen

Santpoort - Job ter Steege doorkruiste deze zomer de Spaanse provincie Navarra. Hij laat zich leiden door de romans van Hemingway en de thrillers van Dolores Redondo. Niet alleen Pamplona, San Sebastián en de Bárdenas Reales staan op het programma, maar ook obscure wapenopslagplaatsen van Baskische vrijheidsstrijders en de beruchte Grot van Zaggaramundi waar rond 1600 meer dan 8000 vrouwen en kinderen als heks werden verbrand.

Behalve dit verslag geeft de schrijver met een gezonde dosis humor commentaar op eerder door hem gemaakte reizen. Hiermee voorziet hij de lezer van talloze adviezen en ideeën wat betreft het maken van reizen in het algemeen. Het gaat daarbij om kleine uitstapjes, zoals fietsen naar Bergen en grote tochten naar ver gelegen oorden.
Niet alleen vakantiereisjes, maar ook de gang naar het Spaarne Gasthuis Noord, even buiten Santpoort, wordt in dit boek besproken.
Santpoort is namelijk de uitvalsbasis voor 'Navarra, over pittige reizen'. Santpoort is ook het eindpunt. 'Wat is er uiteindelijk heerlijker dan vanaf het knooppunt Velsen de N208 op te draaien en vanaf het talud Santpoort te zien liggen', zo stelt Job ter Steege in hoofdstuk 19 vast. Vooral wanneer de kermis van de feestweek draait, is er wat hem betreft geen enkele reden om op reis te gaan.

Job ter Steege – NAVARRA, over pittige reizen. ISBN 978-94-021-9666-5, 126 pagina's. Uitgeverij Brave New Books 2019. (foto's: aangeleverd)

KENNISGEVING

Besluit Provinciale milieuverordening Noord-Holland

De Omgevingsdienst Noordzeekanaalgebied maakt namens Gedeputeerde Staten van Noord-Holland bekend dat zij een ontheffing ingevolge de Provinciale milieuverordening Noord-Holland (aardkundig monument) heeft verleend.

De ontheffing betreft het uitvoeren van graafwerkzaamheden ten behoeve van het plaatsen van een middenspanningstation en het leggen van nieuwe kabels.

Er zijn geen zienswijzen ingediend tegen het ontwerpbesluit, het besluit is niet gewijzigd ten opzichte van het eerder gepubliceerde ontwerp.

Aanvrager: Liander Infra NV
Locatie: IJmuiderslag 1, IJmuiden
Zaaknummer: 9072118

Inzage
De beschikking en de bijbehorende stukken liggen met ingang van de dag na publicatie gedurende zes weken ter inzage op www.loket.odnzkg.nl onder bekendmakingen en (digitaal) bij:
- provincie Noord-Holland, Houtplein 33 te Haarlem (op afspraak, via info.div@noord-holland.nl of telefonisch, 023-5144440);
- gemeente Velsen, Dudokplein 1 te IJmuiden.

Heeft u een vraag over deze procedure dan kunt u gebruik maken van het contactformulier op www.loket.odnzkg.nl. Er wordt dan contact met u opgenomen.

Beroep
Als u belanghebbende bent bij het besluit, kunt u binnen zes weken na de dag waarop dit besluit ter inzage is gelegd een beroepschrift indienen bij Rechtbank Noord-Holland, Sector Bestuursrecht, postbus 1621, 2003 BR Haarlem. Vermeld in uw beroepschrift altijd de datum, uw naam, adres, handtekening, het referentienummer/kenmerk van dit besluit (of stuur een kopie van het besluit mee) en de reden(en) waarom u beroep instelt.

Het indienen van een beroepschrift schort de werking van het besluit niet op. In spoedgevallen kan tijdens de beroepsprocedure een voorlopige voorziening worden gevraagd aan de voorzieningenrechter van de genoemde rechtbank. U kunt ook digitaal het beroep- en verzoekschrift indienen bij de genoemde rechtbank via http://loket.rechtspraak.nl/bestuursrecht. Voor het behandelen van het verzoek en het beroep worden griffiekosten in rekening gebracht.

Voor meer informatie over het instellen van beroep kunt u de brochure 'Bezwaar en beroep tegen een beslissing van de overheid' downloaden van de website www.rijksoverheid.nl. Voor algemene informatie over procedures kunt u ook bellen met de rijksoverheid op telefoonnummer 1400 (lokaal tarief).

Omgevingsdienst
noordzeekanaalgebied

KENNISGEVING

Besluit Provinciale milieuverordening Noord-Holland

De Omgevingsdienst Noordzeekanaalgebied maakt namens Gedeputeerde Staten van Noord-Holland bekend dat zij een ontheffing ingevolge de Provinciale milieuverordening Noord-Holland (aardkundig monument) heeft verleend.

De ontheffing betreft het uitvoeren van graafwerkzaamheden ten behoeve van het vervangen van een "Vogel uitkijkhutje Duin en Kruidberg".

Er zijn geen zienswijzen ingediend tegen het ontwerpbesluit, het besluit is niet gewijzigd ten opzichte van het eerder gepubliceerde ontwerp.

Aanvrager: Natuurmonumenten
Locatie: Duingebied Santpoort Noord, Santpoort Noord
Zaaknummer: 9038140

Inzage
De beschikking en de bijbehorende stukken liggen met ingang van de dag na publicatie gedurende zes weken ter inzage op www.loket.odnzkg.nl onder bekendmakingen en (digitaal) bij:
- provincie Noord-Holland, Houtplein 33 te Haarlem (op afspraak, via info.div@noord-holland.nl of telefonisch, 023-5144440);
- gemeente Velsen, Dudokplein 1 te IJmuiden.

Heeft u een vraag over deze procedure dan kunt u gebruik maken van het contactformulier op www.loket.odnzkg.nl. Er wordt dan contact met u opgenomen.

Beroep
Als u belanghebbende bent bij het besluit, kunt u binnen zes weken na de dag waarop dit besluit ter inzage is gelegd een beroepschrift indienen bij Rechtbank Noord-Holland, Sector Bestuursrecht, postbus 1621, 2003 BR Haarlem. Vermeld in uw beroepschrift altijd de datum, uw naam, adres, handtekening, het referentienummer/kenmerk van dit besluit (of stuur een kopie van het besluit mee) en de reden(en) waarom u beroep instelt.

Het indienen van een beroepschrift schort de werking van het besluit niet op. In spoedgevallen kan tijdens de beroepsprocedure een voorlopige voorziening worden gevraagd aan de voorzieningenrechter van de genoemde rechtbank. U kunt ook digitaal het beroep- en verzoekschrift indienen bij de genoemde rechtbank via http://loket.rechtspraak.nl/bestuursrecht. Voor het behandelen van het verzoek en het beroep worden griffiekosten in rekening gebracht.

Voor meer informatie over het instellen van beroep kunt u de brochure 'Bezwaar en beroep tegen een beslissing van de overheid' downloaden van de website www.rijksoverheid.nl. Voor algemene informatie over procedures kunt u ook bellen met de rijksoverheid op telefoonnummer 1400 (lokaal tarief).

Omgevingsdienst
noordzeekanaalgebied

Strawberries wint van Zwaluwen

Driehuis - Zondag stond in Driehuis de degradatiekraker op het programma tussen Strawberries en het uit Utrecht afkomstige Zwaluwen. Beide ploegen hadden in de competitie nog geen overwinning geboekt en stonden in de onderste regionen. Strawberries wist zich uit de degradatiezone te spelen door met 5-2 de eerste competitiezege binnen te halen.
Aan het begin van de wedstrijd was er duidelijk sprake van spanning aan beide kanten en dit kwam het niveau van de wedstrijd niet ten goede. Simpel balverlies was eerder regel dan uitzondering in de beginfase. Zwaluwen brak de wedstrijd door een doelpunt open in het eerste kwart. Het spel bleef in de loop van de eerste helft op en neer golven maar Strawberries toonde zich effectiever in de cirkel dan de Utrechters. Via goals van Pepijn Hendriksen en Sierd Schotanus kon Strawberries met een goed gevoel de rust in.
Na de thee bleef het spelbeeld grotendeels hetzelfde. Het spel bleef zich op de beide helften afspelen en Zwaluwen wist in het derde kwart de gelijkmaker aan te tekenen. Deze klap bracht Strawberries echter niet van de wijs. Gedurende de tweede helft kwam er meer lijn in het spel van de Driehuizenaren. Uiteindelijk werd het overwicht ook in de score uitgedrukt. Via een strafcornervariant nam Tom Willemse de 3-2 voor zijn rekening. De marge werd later zelfs verdubbeld nadat Bas van Haaster een goede individuele actie bekroonde met een backhandschot door de benen van de keeper. Het slotakkoord was voor Lucas Peereboom die met een tip-in de eindstand bepaalde op 5-2.

Zodoende is Strawberries opgeklommen van de tiende naar de achtste plaats en is de ploeg (voorlopig) vrij van degradatiezorgen. Aankomende zondag staat de uitwedstrijd tegen middenmotor Hisalis op het programma. (foto: aangeleverd)

DCIJ-nieuws:

Zesklapper voor Van Dijk

Velsen - Het is de droom van elke dammer, maar het valt niet mee om het op het bord te krijgen: een combinatie uithalen waarbij de stand van de tegenstander compleet verwoest wordt, het liefst door zoveel mogelijk schijven te slaan. Afgelopen vrijdag kwam het bij Damclub IJmuiden (DCIJ) voor op het bord van Martin van Dijk en Cees van Duijvenbode.
In de opening had Van Duijvenbode een voorpost genomen, die bij goed spel met moeite verdedigd kon worden. Van Dijk kon vijfmaal de voorpost aanvallen en Van Duijvenbode had nog vijf verdedigers. Toen Van Duijvenbode zijn laatste verdediger opspeelde kon Van Dijk zijn snode plan uitvoeren. In plaats van een laatste aanval op de voorpost begon hij schijven te geven met een dodelijke zesklapper van de ene naar de andere kant van het bord. Kees Pippel boekte pas zijn eerste overwinning van het seizoen. Tegenstander Jan-Maarten Koorn had in een klassieke stand een hersenkronkel. Met een offer dacht hij een dodelijke dreiging op het bord te brengen, maar Pippel kon het plan simpel weerleggen en een schijf voorsprong nemen. Een verbouwereerde Koorn gaf direct op. Ook Ron Tielrooij won. Tegen Klaas de Krijger had hij al snel het centrum veroverd. Toen De Krijger zich uit een korte vleugelopsluiting wilde ruilen, volgde een simpele combinatie naar dam.

Bij de jeugd komt het einde van de huidige onderlinge competitie in zicht, aangezien na het schooldamtoernooi op woensdag 20 november de topscorers van het schooldamtoernooi op de clubavond instromen. Clubkampioen Jens Mischke (op foto met zwart) gaat aan kop met een voorsprong van twee punten op Martijn Schoenmaker. Moritz Woestenburg, Storm van den Berg en Sake Pippel strijden om de derde plaats. (foto: aangeleverd)

Schoolkorfbaltoernooi in sporthal Zeewijk

IJmuiden - Zaterdag heeft het schoolkorfbaltoernooi plaatsgevonden in sporthal Zeewijk. De organisatie van het toernooi is gedaan door korfbalvereniging DKV in IJmuiden. Er deden in totaal 16 teams mee vanuit 9 verschillende scholen in de gemeente. Er werd gespeeld in de categorie groep 3/4 en groep 5/6. In de finale van groep 3/4 stonden de Pleiaden en de Klipper. De finale werd gewonnen door de Pleiaden. De finale van groep 5/6 was tussen het Kompas en de Pleiaden. Het werd een gelijke stand en er zijn daarna strafworpen genomen om tot een winnaar te komen. Deze finale werd uiteindelijk gewonnen door de Pleiaden. Het was een erg leuke dag waarbij de kinderen kennis hebben gemaakt met korfbal. Bij DKV kunnen ook de allerkleinsten meedoen met de Kangoeroeklup. Dit is op zaterdagochtend voor kinderen vanaf 3 jaar. Vanaf 6 jaar gaan de kinderen echt meedoen met het korfbalspel. Meer informatie is te verkrijgen via via info@dkv-ijmuiden.nl. (foto: aangeleverd)

NIEUWS VAN DE VOETBALVELDEN

Stormvogels de minst slechte na zege op ADO'20-zaterdag

In de uitwedstrijd tegen ADO'20 heeft Stormvogels een uiterst moeizame 0-1-overwinning geboekt en het enige doelpunt, gescoord door topscorer Patrick Krop, was goud waard, want door deze drie punten heeft Stormvogels wat meer afstand kunnen nemen van de onderste plaatsen en krijgt daardoor langzaam het linkerrijtje in zicht.

De overwinning op ADO'20 was zoet, maar het veldspel van de IJmuidenaren was zuur. Werkte de harde en warrige wind, schuin over het veld staande, tegen? Was het niet al te beste kunstgrasveld in het nadeel? Kon de tegenstander niet inspireren? Moest het elftal wennen aan een veranderde samenstelling? Wel was zeker, dat er door Stormvogels slecht gevoetbald werd; het voetbalgogme was duidelijk niet aanwezig.
Wel opvallend was, dat de youngsters Dennis Klepper en Joachim Aukes voor elke meter grond vochten en een voldoende kregen. Trainer Sjaak Lettinga had de verdedigers Stijn van der Voort en Joshua Jansen richting middenveld gedirigeerd om zodoende zijn team aanvallend meer uit de verf te laten komen.
Reeds in de tweede minuut de eerste kans aan Stormvogelskant: vanaf rechts wist Jansen spits Krop te bereiken, die zich mooi ontdeed van zijn tegenstander en vervolgens Rick van Westen een niet te missen kans bood. Echter, zijn inzet vloog over het Heemskerkse doel. Vijf minuut later een redding van doelman Floris Serné die Boyd van der Meij alleen voor hem zag verschijnen.
Na een wapenstilstand van pl.m. dertien minuten ging de bal na een scrimmage in het ADO'20-doel, maar de zwak leidende scheidsrechter Westland keurde het doelpunt terecht af vanwege aanvallen keeper. Na een verkeerde terugspeelbal dertien minuten voor de thee van Rowan van Eijk verscheen spits Van der Meij alleen voor Serné, die de bal langs hem over de achterlijn zag belanden.
Met nog een minuut op het scorebord speelde Van der Voort zich keurig op rechts vrij en door met een sliding voor zijn tegenstander te komen, passeerde Krop vervolgens doelman Koen Burger op subtiele wijze, 0-1. Een minuut later had Jansen geen geluk, want op een afstand van 3 meter vanaf het doel werd zijn keiharde schot geblokt door een ADO'20-verdediger. Ruststand 0-1.

De tweede helft had ADO'20 optisch een licht overwicht, maar de Heemskerkers creëerden zich niet al te veel kansen. Gebeurde dat wel, dan stond doelman Serné klaar zijn doel schoon te houden: een harde vrije schop van Van der Meij redde hij ten koste van een hoekschop en een afstandsschot van Steef de Winter vloog rakelings voor langs. Aan de andere kant vloog een vrije schop vanaf 17 meter van Krop rakelings over het doel. Het laatste wapenfeit van een triest verlopen IJmondderby.

Zaterdag komt Reiger Boys uit Heerhugowaard naar sportpark Zeewijk.

Velsen blijft winnen

De tegenstander van Velsen dit weekeinde werd in 1925 opgericht onder de naam Noordbarge Emmen Combinatie (NEC) waarna de naam al snel veranderde in v.v. Emmen, zoals de club nu nog heet, met een prof- en een amateurtak. Het is alweer drie seizoenen geleden dat Velsen in de nacompetitie in en tegen Emmen speelde en met 0-1 won. Evenals Velsen promoveerde Emmen vorig seizoen naar de Hoofdklasse.
Velsen moest het stellen zonder de geblesseerde doelman Yorinn Albers en vleugelverdediger Daniël Zuiverloon. Al na zes minuten keek Velsen tegen een achterstand aan: een aanval over rechts via Raphael Ngendakumana werd onberispelijk bij de tweede paal binnengekopt door Sander de Grote: 1-0. De gelijkmaker liet niet lang op zich wachten: uit een hoekschop van Zeno van Ooijen kwam de bal via Remco van Dam bij Bastiaan Scholten: 1-1 na een prachtig schot in de kruising. Nog voor rust bouwde Velsen aan een stevige voorsprong: na een steekbal van Bastiaan Scholten op Marc Kloosterboer scoorde deze alleen voor doelman Lars van de Swaluw (1-2) al snel gevolgd door de 1-3 van Patrick Castricum: PC verzilverde een perfecte voorzet van Dylan van de Boogaard. Nadat Marc Kloosterboer rakelings naast had geschoten was het tijd voor de thee en ging de ploegen met een respectabele voorsprong voor Velsen richting kleedkamer.
Kort na rust hield Nino Pels Velsen in de race met een prima redding bij een inzet van Patrick Eberhard.

Ook Velsen zat niet stil: na een mooie voorzet kopte Marc Kloosterboer de bal vallend over de doellijn. De scheidsrechter twijfelde of de bal de doellijn was gepasseerd daarin uiteraard gesteund door de spelers van Emmen. De assistent stond echter goed opgesteld en wees naar het midden: 1-4. Een grotere overwinning bleef uit want even later moest Ritchie Ayapong aan de noodrem trekken teneinde Sander de Grote van scoren af te houden. Met een rode kaart kon hij vertrekken en Sander stuurde Nino Pels vanaf de stip de verkeerde kant op: 2-4. Het werd nog even spannend: Emmen hanteerde nu de lange bal en zaaide onrust in het strafschopgebied van de geel blauwen. Vlak voor het eindsignaal werd het 3-4 via Patrick Eberhard.

Het was nog billen knijpen in de blessuretijd maar uiteindelijk kon Velsen de drie punten meenemen in de bus naar Driehuis. (foto: Frans van der Horst)

VV IJmuiden blijft koploper

De ploeg van VV IJmuiden was erop gebrand om de uitwedstrijd tegen Castricum te winnen. Met de wedstrijd tegen Olympia Haarlem op komst en het duel HYS - Koninklijke HFC in het achterhoofd zou winst de IJmuidenaren goed uitkomen. IJmuiden startte wel redelijk aan de wedstrijd en kon de tegenstander goed vastzetten.
Er waren de nodige kansen, maar dat gold ook voor Castricum. Twee prima ploegen voor een leuke wedstrijd. Het waren de Castricummers die op 1-0 kwamen, waarop IJmuiden de rug rechtte en een beetje extra gas gaf.

Dat Raoul v/d Berghe in de 44ste minuut de 1-1 maakte was meer dan terecht. IJmuiden kwam vervolgens goed uit de kleedkamer en het werd een leuke tweede helft met mooie combinaties, waarbij Delano Post en Niels Stoker als aanjagers fungeerden. De spitsen konden goed bereikt worden en het was dan ook spits Milan van Essen die de 1-2 wist te maken in de 80ste minuut. Met 'alles of niks' probeerde Castricum nog wel op gelijke hoogte te komen. Het was Tom Hoogendijk die zijn ploeg op de been hield. De overwinning was binnen.

Aanstaande zaterdag speelt IJmuiden thuis om 14.30 uur tegen het nog ongeslagen Olympia Haarlem, nog altijd favoriet voor de titel. Een wedstrijd om niet te missen. Tot zaterdag op de velden van VV IJmuiden.

RIGO
VERFCENTRUM

verfmakers, sinds 1938
IJmuiderstraatweg 6 - 9, 1971 LA IJmuiden I www.rigoverfcentrum.nl

GOOSSENS TRAKTEERT! NU MEER DAN 65 UITZINNIGE JUBILEUMDEALS

6.000 M² WOON- EN SLAAPINSPIRATIE

SPAARNEWEG 20, CRUQUIUS

www.goossens.nl
Acties geldig t/m 3 november 2019.

Goossens
WONEN & SLAPEN

Volg ons:

TELSTAR ☆ NIEUWS

Volgende thuiswedstrijd: vrijdag 1 november 20.00 uur Telstar - Jong Utrecht

Telstar wint met speels gemak uit van Helmond Sport

Velsen- Dat statistieken niet alles zeggen, blijkt. Van de 23 voorgaande edities tussen Helmond Sport en Telstar in Brabant wint de thuisploeg 13x, Telstar wint 5 duels. Deze editie wordt Helmond Sport met speels gemak opzij geschoven: 1-4.

Frank Korpershoek speelt zijn 350e competitieduel als Witte Leeuw. Met rasse schreden nadert hij de top drie van spelers met de meeste wedstrijden: Fred Bischot, Frans van Essen en Anthony Correia.

In de 8e minuut wordt Senne Lynen aangespeeld. Zijn schot vliegt naast. Vijf minuten later prijkt de 0-1 op het scorebord. Reda Kharchouch wordt diep gestuurd, haalt de achterlijn, draait weg bij een tegenstander, loopt de zestien in en ziet Elayis Tavsan vrij staan. Van dichtbij schiet hij binnen: 0-1. Zestig tellen later is de thuisclub voor de eerste keer gevaarlijk. Oud-Telstarspeler Orhan Džepar kopt de bal in de handschoenen van Anthony Swolfs. In de 22e minuut zet Senne Lynen de bal voor. Reda Kharchouch komt voor zijn tegenstander en schiet raak: 0-2. Elf minuten later leidt Helmond Sport balverlies. Shayne Pattynama zet de bal voor. Reda Kharchouch heeft te veel tijd nodig. Zijn schot wordt geblokt. Acht minuten verder kan Diego Snepvangers niet profiteren van matig uitverdedigen. Vlak voor rust is er een miscommunicatie in de Velsense verdediging. Robert Mutzers schiet de bal tegen Anthony Swolfs aan. De rebound is niet aan Juul Respen besteed. Vlak voor rust wordt het 0-3. Uit een vrije trap van Benaissa Benamar kopt Reda Kharchouch het leer tegen de touwen.

Na rust is de eerste kans voor Juul Respen. Hij schiet de bal tegen Anthony Swolfs aan. In de rebound gaat de bal over. Twee minuten later probeert Jeff Stans het van afstand. Anthony Swolfs vangt de bal. In de 59e minuut schiet Joeri Poelmans het leer bijna in eigen doel. Met behulp van paal en lat stuit de bal het veld weer in. Negen minuten later snelt Elayis Tavsan voorbij Jeff Stans. De routinier brengt hem in de zestien ten val. Penalty! De strafschop wordt aan Marcus McGuane gegund. In eerste instantie stopt Van Gassel de pingel. In de rebound is het alsnog raak: 0-4. In de 77e minuut doet Helmond Sport iets terug. Diego Snepvangers schiet na een fraaie passeerbeweging via de lat de eindstand van 1-4 op het scorebord.

Opstelling Telstar: 1. Anthony Swolfs, 4. Charlie Gilmour, 6. Frank Korpershoek, 7. Elayis Tavsan (75e min. 15. Rashaan Fernandes), 8. Senne Lynen, 9. Reda Kharchouch (60e min. 19. Richelor Sprangers), 11. Anthony Berenstein, 14. Marcus McGuane, 18. Benaissa Benamar, 21. Anass Najah en 25. Shayne Pattynama (79e min. 5. Redouan El Yaakoubi).
(Marja Korbee, foto's: www.1963-pictures.nl)

Jubilaris Frank Korpershoek

Op vrijdag 25 oktober speelde Frank Korpershoek tegen Helmond Sport zijn 350e competitiewedstrijd in het betaald voetbal. Al deze duels heeft hij voor één club gespeeld: Telstar.
De op 29 oktober 1984 in Heemstede geboren middenvelder maakte zijn minuten voor Koninklijke HFC en DWV voordat hij in 2006 de overstap naar Telstar maakte. Zijn eerste speelminuten als Witte Leeuw maakte de tegenwoordig in de gemeente Velsen wonende Korpershoek tijdens Stormvogels Telstar – Helmond Sport (2-1) op vrijdag 18 augustus 2006. Vier minuten voor het verstrijken van de officiële speeltijd liet trainer/coach Luc Nijholt hem debuteren. Hij verving Raymond Fafiani. Na een aantal invalbeurten speelde Frank Korpershoek op vrijdag 8 september 2006 zijn eerste volledige wedstrijd voor de Velsenaren. De tegenstander was FC Omniworld. In Almere werd het maar liefst 2-5 voor Telstar. Tijdens dit duel scoorde Frank zijn eerste treffer. De 0-3 kwam op zijn naam. (foto: aangeleverd)

TOTAAL AANTAL COMPETITIEWEDSTRIJDEN

Seizoen	Club	CW	CD
2006/'07	Stormvogels Telstar	19	1
2007/'08	Stormvogels Telstar	30	1
2008/'09	Telstar	20	0
2009/'10	Telstar	33	4
2010/'11	Telstar	28	1
2011/'12	Telstar	16	0
2012/'13	Telstar	29	1
2013/'14	Telstar	11	1
2014/'15	Telstar	34	0
2015/'16	Telstar	29	0
2016/'17	Telstar	21	0
2017/'18	Telstar	35	1
2018/'19	Telstar	33	2
2019/'20	Telstar	12	0
Totaal		350	12

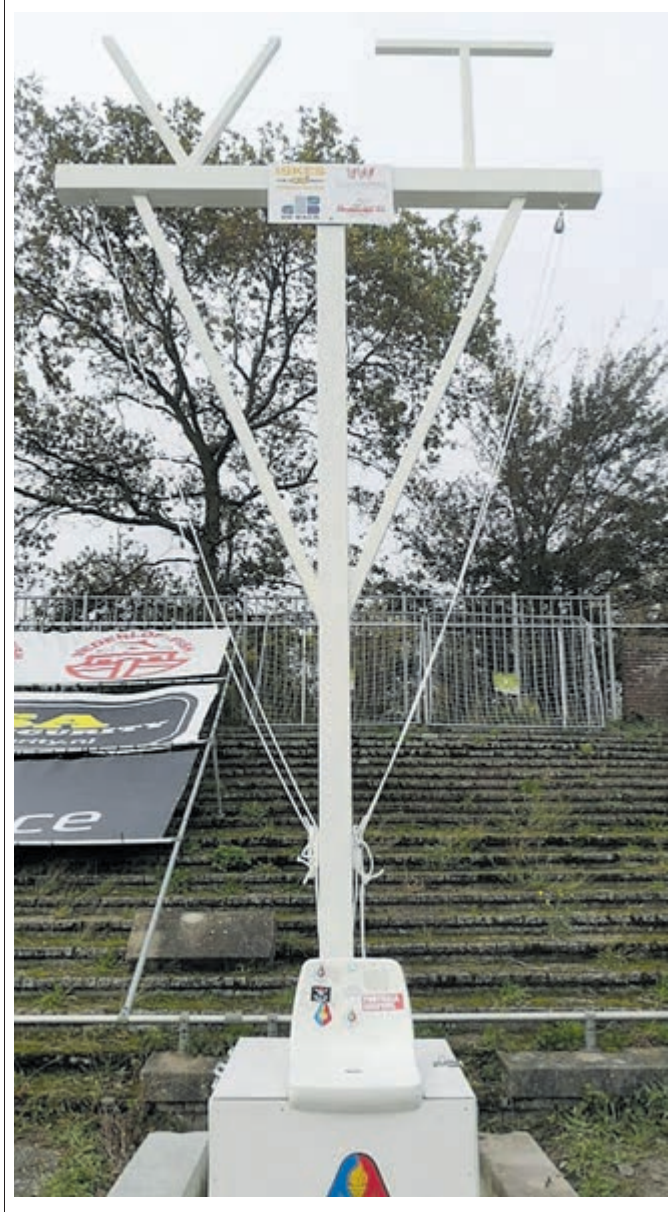

Traditionele mandenpaal terug

Traditie is belangrijk. Daarom zijn wij blij dat we onze mandjespaal weer terug hebben.

Onze partners Iskes Towage & Salvage, Venus & de Waard, De Back Metaalconservering Groep BV en Bruinsma transport hebben dit allemaal mogelijk gemaakt. Zonder jullie geweldige bijdrage aan dit project was dit niet mogelijk geweest.

Wij kunnen jullie niet genoeg bedanken, met in het bijzonder Barry Schaap. (foto: aangeleverd)

Win jij de aanvoerdersband van Frank Korpershoek?

Alle aanvoerders in de Eredivisie en Keuken Kampioen Divisie droegen vorige week een regenboogband in plaats van de traditionele aanvoerdersband. Ook Telstar aanvoerder Frank Korpershoek had een regenboogband om zijn arm, om te laten zien dat voetbal voor iedereen is. (zie foto hierboven)
Wil jij de gesigneerde aanvoerdersband van Frank winnen? Dat kan! Via de website kun je een formulier invullen en kans maken op deze leuke prijs.

De winnaar maken wij volgende week vrijdag (1 november) bekend!
Let op: je maakt alleen kans op de regenboogband als je Telstar toestemming geeft om e op de hoogte te houden. (foto: archief Telstar)

Kennisgeving ontwerpbesluiten voor Net op zee Hollandse Kust (noord) en Hollandse Kust (west Alpha) fase twee, Ministerie van Economische Zaken en Klimaat

Van vrijdag 1 november tot en met donderdag 12 december 2019 liggen voor het 'Net op zee Hollandse Kust (noord) en Hollandse Kust (west Alpha)' de ontwerpbesluiten ter inzage. Iedereen kan gedurende deze termijn op de ontwerpbesluiten reageren door het indienen van een zienswijze.

Wat gaat er gebeuren?

TenneT TSO B.V. is van plan een ondergrondse hoogspanningsverbinding te realiseren vanaf de windenergiegebieden Hollandse Kust (noord) en (west Alpha) op zee naar het bestaande 380 kV-hoogspanningsstation Beverwijk, inclusief een nieuw transformatorstation aan de Zeestraat in Beverwijk. Dit voornemen wordt hierna aangeduid als het project 'Net op zee Hollandse Kust (noord) en Hollandse Kust (west Alpha)'. Het project wordt in de gemeenten: Beverwijk, Heemskerk en Velsen gerealiseerd. De laatste ontwikkelingen in de realisatie van dit project hebben ertoe geleid dat voor een aantal reeds verleende vergunnigen een wijziging of aanpassing nodig is. De ontwerpbesluiten voor deze nieuwe vergunningen gaan nu ter inzage (fase 2).

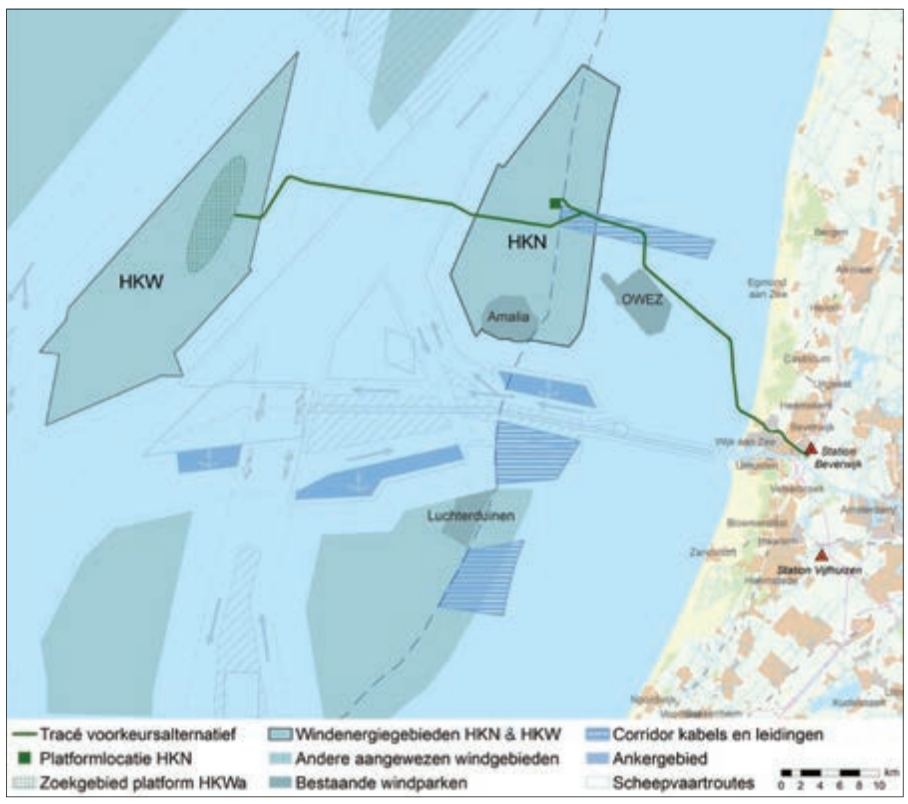

Waarom is dit project nodig?

Door het gebruik van olie, kolen en aardgas warmt de aarde op en verandert ons klimaat. Om dit tegen te gaan, stapt Nederland over op schone energie uit wind, zon en aardwarmte. Voor deze overstap zijn aanpassingen aan ons elektriciteitsnet nodig. Daarom legt overheidsbedrijf TenneT een hoogspanningsverbinding aan tussen windparken op de Noordzee en de kust van Noord-Holland. Het Ministerie van Economische Zaken en Klimaat bepaalt waar het tracé van dit net mag komen en waar het net op zee aansluit op het hoogspanningsnet op land.

Welke procedure wordt gevolgd?

Op de besluitvorming over het 'Net op zee Hollandse Kust (noord) en Hollandse Kust (west Alpha)' is de rijkscoördinatieregeling van toepassing. Dit betekent dat het tracé en de locatie van het transformatorstation worden vastgelegd in een inpassingsplan (een ruimtelijk besluit van het Rijk, vergelijkbaar met een bestemmingsplan). De ministers van Economische Zaken en Klimaat en van Binnenlandse Zaken en Koninkrijksrelaties hebben dit inpassingsplan door middel van een besluit vastgesteld. Het inpassingsplan en een aantal andere besluiten die voor het project nodig zijn, zijn voorbereid in één gecoördineerde procedure. De minister van Economische Zaken en Klimaat coördineert deze procedure. Het inpassingsplan, een milieueffectenrapport en de andere besluiten in fase 1 hebben van 10 mei tot en met 21 juni 2019 ter inzage gelegen. Er is beroep ingesteld bij de Afdeling bestuursrechtspraak van de Raad van State. De Raad van State zal hier te zijner tijd uitspraak over doen.

Waar kunt u de stukken inzien?

U kunt de ontwerpbesluiten en andere onderliggende stukken van 1 november tot en met 12 december 2019 digitaal inzien op www.bureau-energieprojecten.nl. Op papier kunt u deze stukken in dezelfde periode tijdens de reguliere openingstijden bekijken op locatie:

- Gemeente Beverwijk, Stationsplein 48, 1948 LC Beverwijk.

Hoe kunt u een zienswijze indienen?

Iedereen wordt in de gelegenheid gesteld om een zienswijze in te dienen. In een zienswijze laat u weten wat u vindt van de ontwerpbesluiten. U kunt hierbij denken aan:

- Staan er naar uw mening onjuistheden in de ontwerpbesluiten?
- Zijn er zaken en/of belangen over het hoofd gezien?
- Wordt u geraakt in uw belang? Zo ja, kunt u aangeven hoe?
- Zijn er andere zaken die u naar voren wilt brengen?

We stellen het op prijs als u aangeeft op welke delen van de ontwerpbesluiten of de onderliggende stukken u reageert en u uw zienswijze onderbouwt met argumenten.

Voor belanghebbenden kan het indienen van een zienswijze belangrijk zijn voor mogelijke vervolgstappen: alleen als u een zienswijze op het ontwerp van een besluit heeft ingediend, kunt u later tegen dat besluit beroep instellen bij de Afdeling bestuursrechtspraak van de Raad van State.

U kunt een zienswijze indienen van 1 november tot en met 12 december 2019. Dat kan op verschillende manieren:

- Bij voorkeur digitaal via het reactieformulier op www.bureau-energieprojecten.nl onder 'Net op zee Hollandse Kust (noord) en Hollandse Kust (west Alpha)'. U krijgt dan per brief een ontvangstbevestiging. U kunt niet reageren per e-mail.
- Per post door een brief te sturen naar:
  Bureau Energieprojecten
  Inspraakpunt 'Net op zee Hollandse Kust (noord) en Hollandse Kust (west Alpha) fase 2'
  Postbus 248
  2250 AE Voorschoten
  Wilt u uw brief ondertekenen en uw adres vermelden? Dan kunnen wij u per brief een ontvangstbevestiging sturen.

Wij gaan zorgvuldig om met uw persoonsgegevens en gebruiken deze alleen voor het doel waarvoor u ze heeft achtergelaten. Ook bewaren wij uw gegevens niet langer dan nodig. U vindt meer informatie over het privacybeleid op www.bureau-energieprojecten.nl.

Wat is de verdere procedure?

De ontvangen zienswijzen, reacties en adviezen worden betrokken bij het opstellen van de definitieve besluiten.

De definitieve besluiten worden vervolgens ter inzage gelegd. Dit wordt aangekondigd in onder andere de Staatscourant, in huis-aan-huisbladen en op www.bureau-energieprojecten.nl. Op dat moment start de beroepstermijn.

Wilt u meer weten?

Meer informatie over 'Net op zee Hollandse Kust (noord) en Hollandse Kust (west Alpha)' en alle bijbehorende stukken vindt u op www.bureau-energieprojecten.nl. Heeft u naar aanleiding daarvan nog vragen? Dan kunt u Bureau Energieprojecten bellen via telefoonnummer 070 - 379 89 79.

KENNISGEVING

Wabo, reguliere procedure, vergunning verleend

De Omgevingsdienst Noordzeekanaalgebied maakt namens Gedeputeerde Staten van provincie Noord-Holland bekend dat zij een vergunning ingevolge de Wet algemene bepalingen omgevingsrecht (Wabo) heeft verleend.

Het betreft een vergunning voor het plaatsen van handelsreclame bij het gebouw Centrale IJmond 1 van Vattenfall N.V., die Tata Steel voorziet van elektriciteit en stoom, op het terrein van Tata Steel.

Datum besluit: 18 oktober 2019
Aanvrager: Vattenfall N.V.
Locatie: Wenckebachstraat 1, Velsen-Noord
Zaaknummer: 9152309

Meer informatie over deze vergunning kunt u vinden op www.loket.odnzkg.nl onder bekendmakingen. Heeft u een vraag over deze procedure, dan kunt u gebruik maken van het contactformulier op www.loket.odnzkg.nl. Er wordt dan contact met u opgenomen.

Bezwaar
Als u belanghebbende bent bij het besluit, kunt u binnen zes weken na de dag van bekendmaking daarvan een bezwaarschrift indienen bij Gedeputeerde Staten van Noord-Holland, ter attentie van de secretaris van de Hoor- en adviescommissie, Postbus 3007, 2001 DA Haarlem. Vermeld in uw bezwaarschrift altijd de datum, uw naam, adres, handtekening, het referentienummer/kenmerk van dit besluit (of stuur een kopie van het besluit mee) en de reden(en) waarom u bezwaar maakt. Dient iemand anders namens u een bezwaarschrift in, stuur dan een machtiging mee. Verder verzoeken wij u om uw telefoonnummer in het bezwaarschrift te vermelden.

Het indienen van een bezwaarschrift schort de werking van dit besluit niet op. In spoedgevallen kan tijdens de bezwaarschrift-procedure een voorlopige voorziening worden gevraagd aan de voorzieningenrechter van de Rechtbank Noord-Holland, Sector Bestuursrecht, postbus 1621, 2003 BR Haarlem. Voor het behandelen van het verzoek worden griffiekosten in rekening gebracht. U kunt ook digitaal het verzoekschrift indienen bij de genoemde rechtbank via http://loket.rechtspraak.nl/bestuursrecht.

Voor meer informatie over het instellen van beroep kunt u de brochure 'Bezwaar en beroep tegen een beslissing van de overheid' downloaden van de website www.rijksoverheid.nl. Voor algemene informatie over procedures kunt u ook bellen met de rijksoverheid op telefoonnummer 1400 (lokaal tarief).

De bekendmaking van het besluit is gelijk aan de hierboven genoemde datum van het besluit.

Omgevingsdienst
noordzeekanaalgebied

VOORDELIG
VOORDELIGER
VOORDELIGST

Bij Broekhuis Volkswagen bent u tot het einde van het jaar het voordeligst uit!
U profiteert op **geselecteerde voorraad tot maar liefst € 8.000,- voordeel**. Daarbij kunt u tijdelijk tegen**bijzonder scherpe tarieven extra garantie** afnemen.

VOORRAAD-VOORDEEL
TOT WEL
€ 8.000,-

T-Cross 1.0 95 pk
O.a. Climatronic, connectivity pakket
~~€ 23.505,-~~
Voorraadkorting € 1.505,-
Inruilpremie € 750,-
Nu rijklaar
€ 21.250,-

Golf 1.5 130PK Comfortline
O.a. Executive pakket/ Navigatie
~~€ 30.960,-~~
Voorraadkorting € 2.465,-
Inruilpremie € 1.500,-
Nu rijklaar
€ 26.995,-

T-Roc 1.0 115 pk Style
O.a. Advance pakket, executive pakket
~~€ 31.520,-~~
Voorraadkorting € 2.000,-
Inruilpremie € 750,-
Nu rijklaar
€ 28.770,-

Tiguan 1.5 Comfortline DSG
O.a. Advance pakket, executive pakket
~~€ 43.557,-~~
Voorraadkorting € 6.000,-
Inruilpremie € 2.000,-
Nu rijklaar
€ 35.557,-

Garantie: 2 jaar voor de prijs van 1
Profiteer tijdelijk van een bijzonder scherp tarief op extra garantie. Standaard ontvangt u 2 jaar garantie bij een van onze voorraadauto's. Nu ontvangt u tijdelijk korting op extra garantiejaren; koopt u een jaar garantie erbij dan ontvangt u een extra jaar cadeau. Oftewel, 2 garantiejaren voor de prijs van 1, alleen bij Broekhuis Volkswagen.

* **Actievoorwaarden:** Deze acties zijn geldig tot en met 31-12-2019. De vanafprijs is inclusief btw, bpm, rijklaarmaakkosten, recyclingbijdrage en leges. Voor meeruitvoeringen gelden de opties uit de prijslijsten van de daarbij behorende uitvoering. De inruilpremie is niet van toepassing bij Private Lease of Operational lease en geldt niet voor de e-up! en e-Golf. Alleen op basis van voorraad bij Broekhuis. Vraag voor de overige actievoorwaarden een van onze verkoopadviseurs.

BROEKHUIS
beweegt mensen

Kom langs of kijk op broekhuis.nl

ROB NOBELS APK AUTO SERVICE

APK zonder afspraak
(Benzine en Diesel € 37,50 – Roetmeting € 12,00)

Uitlijnen

Onderhoud en reparatie (alle merken)

Aircoservice

Banden (tevens opslag)

Uitlezen (met de meest moderne apparatuur)

Kentekenloket

www.robnobelsautoservice.nl
Kromhoutstraat 46 IJmuiden
0255 - 522500

Geopend van maandag tot en met vrijdag: 08:00-17:00 uur (op zaterdag aangepaste tijden).

AUTO CREW
Onderdeel van de Bosch groep
AUTOBEDRIJF SCHWEITZER
sterk in elk merk

APK v.a. € 35,- incl. BTW
Onderhoud - Reparatie - Verkoop
VAN ALLE MERKEN AUTO'S

's Gravenlust 37b, 1981 AE Velsen-Zuid
0255 - 527 222
www.autobedrijfschweitzer.nl
BOSCH
AutoCrew

Autosloperij Treffers
Inkoop loop-, sloop- en schadeauto's, motorfietsen
Verkoop van onderdelen
Afgifte RDW vrijwaringsbewijzen
Tel. 023-5325211, Hendrik Figeeweg 35
Haarlem-Waarderpolder

Ed geeft minimaal € 150,- BPM. Voor uw loop- sloop- of schadeauto 06-25552628. Directe RDW vrijwaring en eigen ophaaldienst.

Te koop: heren transporter terugtramprem 125,-, heren mountainbike 18 versn. 50-,-, Loeki kinderfiets 35,-, Etna gasstel wit 60,-. Tel. 06-23524668

Te koop: Brede strijkplank 10,-, kindercamping logeerbedje opvouwbaar 20,-, kruissleutel 5,-, staand droogrek 8,-, handgrasmaaier 22,-. Tel. 023-5271991

Te koop: Box met toebehoren 90,-, Areosleeptopper met 2 hoeslakens 50,-, campingbedje 30,-, autostoel 40,-. Tel. 06-40299376

Te koop: Paar witte kunstschaatsen maat 42, 20,-. Tel. 06-53942253

Te koop: Skeelers merk Tecninca, maat 39,5, 25,-. Tel. 06-53942253

VAKGARAGE KOELEMEIJER

AL 40 jaar een begrip in de IJmond en omstreken

bj. 2011
€ 4.995,-
SEAT IBIZA1.2 TDi STIJLE ECO

bj. 2008
€ 2.750,-
CITROEN C1 1.0 12V SÉDUCTION

bj. 2006
€ 3.250,-
OPEL MERIVA 1.6

bj. 2007
€ 2.750,-
OPEL MERIVA 1.6

bj. 2008
€ 3.795,-
RENAULT TWINGO 1.2 AUTHENTIQUE

bj. 2011
€ 10.250,-
VW GOLF 1.4 TSi AUTOMAAT

BOVAG NAP

Trompstraat 9-11 | 1971 AA IJmuiden | T (0255) 52 05 09 | F (0255) 52 30 38
Kijk voor ons volledige occasionaanbod op onze website:
WWW.VAKGARAGEKOELEMEIJER.NL

www.autobedrijfstormvogels.nl

bj. 2018
Nissan Micra 1.0 71 PK Acenta + Im velgen
€ 15.930,-

Nissan Micra New N-Connecta Private lease
€ 269,-

bj. 2018
Nissan Micra 0.9 JG-T 90 PK Business Edition
€ 15.430,-

bj. 2017
Nissan Micra 0.9 JG-T 90 PK N.Connecta
€ 13.930,-

bj. 2013
Nissan Micra 1.2 80 PK Visia Pack
€ 7.930,-

bj. 2017
Nissan Micra 0.9 JG-T 90 PK N-Connecta
€ 14.930,-

bj. 2019
Nissan Micra 0.9 JG-T 90 PK Acenta
€ 17.930,-

bj. 2019
Nissan Micra 0.9 JG-T 90 PK N. Connecta
€ 18.930,-

IJmuiderstraatweg 112 • 1972 LG IJmuiden • 0255-530804 • info@autobedrijfstormvogels.nl www.autobedrijfstormvogels.nl

SUZUKI NISSAN
AUTOBEDRIJF STORMVOGELS BV

A. Donker
Rijwiel en Scooterpalace B.V.

Heb je een passie voor fietsen, ben je representatief, klantvriendelijk en stressbestendig? Hou je van aanpakken, afwisselend werk, kun je goed zelfstandig én goed in een team werken? Dan verwelkomen wij jou graag in ons team!

WIJ ZIJN OP ZOEK NAAR EEN FULLTIME / PARTTIME

FIETSMONTEUR M/V

VOOR MEER INFORMATIE KIJK OP WWW.ADONKER.NL

Interesse? Mail dan je CV en motivatie naar: info@adonker.nl
Of bel 0255 514282 en vraag naar Martin

MARTKPLEIN 28-30 | 1972GB | IJMUIDEN | WWW.ADONKER.NL

Libra
CLEANTECH PROJECTS
BALANCE IN POWER

Wil jij deel uitmaken van het behalen van de klimaatdoelstellingen door het toepassen van Zonne-energie, E-mobility?
Cleantech Projects is een onderdeel van Libra Energy B.V, een internationale handelsorganisatie in de markt voor duurzame energie.
Dit houdt in dat wij producten aanbieden die betrekking hebben op zonne-energie, opslag van energie en E-mobility.

Wij zoeken een

Werkvoorbereider Duurzame Energie

Je onderhoudt contact met opdrachtgever en co-makers van het project over de planning en wijzigingen. Je bent samen met je teamleden verantwoordelijk voor het bewaken van het budget en daarmee voor het halen van het geplande projectresultaat.

Wat wij bieden:

- Interne opleidingen over onze producten en veel ruimte voor persoonlijke ontwikkeling. Je doorgroeimogelijkheden zijn o.a. naar de functie van projectleider en teamleider
- Goede werksfeer met gezellige collega's.
- Gezellige team-uitjes.
- Elke dag een verzorgde lunch en vers fruit.
- vrijmibo in onze eigen Libra bar.
- Ruimte voor nieuwe initiatieven en ideeën. Daar staan wij altijd voor open.

Meer weten over de functie?
Neem telefonisch contact op met Stephan van der Kolk, Bedrijfsleider Cleantech Projects op telefoonnummer 088 888 03 80. Bekijk de volledige vacature op onze website libra.enery/nl/werken-bij-libra/

#97 Ik wil morgen aan de slag. Luba maakt het mogelijk.

Loop eens binnen bij Luba Beverwijk! Wil je een vaste baan? Wij kijken graag met jou naar de mogelijkheden.

Zo hebben wij de volgende vacatures voor je:

- Productiemedewerker vlees
- Machinebediende
- Aanvoermedewerker vlees

Je gaat werken bij een groot productiebedrijf waar kwaliteit erg belangrijk is. Je krijgt veel mogelijkheden om door te groeien, en je gaat al na drie maanden bij het bedrijf op contract.

Kom langs!
Wij ontvangen jou graag met een kopje koffie om je te vertellen over deze leuke baan!

Luba Uitzendbureau Beverwijk
Breestraat 2 | 1941 EJ
Beverwijk
T: (0251) 21 49 52
E: beverwijk@luba.nl
I: www.luba.nl

luba
Uitzendbureau

Op zoek naar werk **Job** IN DE REGIO

Kievit
de maatwerk maaltijdservice
is op zoek naar een
keukenmedewerker voor 35 uur
en een **chauffeur**
voor de bezorging van de maaltijden van
maandag t/m vrijdag tussen 15.30 en 18.00 uur.

Mail je sollicitatiebrief met je CV naar:
info@kievitbv.nl t.a.v. Mevr. A. Visser

VOF Kievit Maaltijdservice
Waarderweg 94b, 2031 BR
Haarlem, 023-5319143

de Jutter | de Hofgeest

Wij zijn op zoek naar

BEZORGERS

Vanaf 13 jaar ben je al van harte welkom!
ZEER GOEDE VERDIENSTEN

MEER WETEN? BEL TIJDENS KANTOORUREN: **0251-674433**
EN VRAAG NAAR MARCO OF ROGIER

WWW.VERSPREIDNET.NL INFO@VERSPREIDNET.NL

Meer tijd krijgen om te zorgen?

Ga aan de slag in onze vestiging in Haarlem.
Als **verzorgende IG** of **verpleegkundige (niv 4)** krijg je in ons team volop de ruimte om goede zorg en service te verlenen. Daarnaast ontvang je gelijk een vast contract met meer tijd voor kwaliteit. De beste zorg voor onze bewoners begint bij tevreden medewerkers. Dàt is onze wow-factor.

Kijk voor jouw zorgbaan op **Rosorum.nl/werken-bij-rosorum**
Of neem contact op via **info@rosorum.nl** | **023-3050030**

ROSORUM
Dé zorgbaan met wow-factor

GRAND CAFÉ
STAAL©

Voor een nieuw te openen Grand Café aan de Lange Nieuwstraat in het centrum van IJmuiden zijn wij nog op zoek naar een aantal horecatoppers. Grand Café Staal zal in januari 2020 haar deuren openen.
Dus zoek je in het nieuwe jaar een leuke (bij)baan in de horeca en ben je flexibel, een harde werker die de mouwen durft op te stropen maar vooral een teamplayer, dan zoeken wij jou!

Wij zoeken:
- Medewerkers bediening
(parttime en/of oproepkrachten)*

- Zelfstandig werkend kok
(parttime en/of oproepkracht)*

- Spoelkeuken-toppers met ambitie tot keukenhulp*

- Medewerker interieurverzorging (parttime)*

**Salariëring en beschikbare uren zijn altijd bespreekbaar.*

Heb je interesse in één van bovenstaande functies, stuur dan een korte brief en CV naar info@grandcafestaal.nl t.a.v. Dianne Weber- Varkevisser.

Grand Café Staal, Lange Nieuwstraat 799, 1971 GG IJmuiden

Atlant Basisonderwijs verzorgt onderwijs aan negen unieke basisscholen in de gemeente Velsen.

JIJ BENT in het bezit van een PABO diploma
JIJ BENT snel & soepel in de omgang met de collega's waarmee je les geeft aan de groep
JIJ BENT er voor onze kinderen onder schooltijd
JIJ BENT samen verantwoordelijk voor het geven van onderwijs van bijvoorbeeld 8.30 tot 14.00 uur
JIJ BENT binnen deze tijd flexibel inzetbaar
JIJ BENT prima in staat de lijn die door de school is uitgedacht uit te voeren

DAN BEN JIJ... Leerkracht -Light

Wij bieden flexibele werktijden
en de mogelijkheid om jouw kennis van
het onderwijs weer up-to-date te maken.
Jij geeft les en volgt de kinderen, maar het uitdenken van passend aanbod doet het team om je heen (net als de oudergesprekken trouwens).

De benoeming is officieel als leerkracht ondersteuner (schaal 7)
maar met toekomstperspectief om, als jij dat wilt, later als leerkracht
aan het werk te gaan.

Atlant basisonderwijs heeft diverse mogelijkheden
dus reageer en laat weten welke mogelijkheden
jij hebt om bij ons bestuur te werken.
Solliciteren? sollicitatie@atlantbo.nl

Atlant
Basisonderwijs

Info? Hanneke Goedhard of
Anouk Kabel - 0255 54 88 50

KENNISGEVING

Wabo, reguliere procedure, vergunning verleend

De Omgevingsdienst Noordzeekanaalgebied maakt namens Gedeputeerde Staten van provincie Noord-Holland bekend dat zij een vergunning ingevolge de Wet algemene bepalingen omgevingsrecht (Wabo) heeft verleend.

Het betreft een vergunning voor het verplaatsen van de olie/emulsietank V.O.T. 65 bij windmachine 26.

Datum besluit: 23 oktober 2019
Aanvrager: Tata Steel IJmuiden B.V.
Locatie: Wenckebachstraat 1, Velsen-Noord
Zaaknummer: 9219306

Meer informatie over deze vergunning kunt u vinden op www.loket.odnzkg.nl onder bekendmakingen. Heeft u een vraag over deze procedure, dan kunt u gebruik maken van het contactformulier op www.loket.odnzkg.nl. Er wordt dan contact met u opgenomen.

Bezwaar
Als u belanghebbende bent bij het besluit, kunt u binnen zes weken na de dag van bekendmaking daarvan een bezwaarschrift indienen bij Gedeputeerde Staten van Noord-Holland, ter attentie van de secretaris van de Hoor- en adviescommissie, Postbus 3007, 2001 DA Haarlem. Vermeld in uw bezwaarschrift altijd de datum, uw naam, adres, handtekening, het referentienummer/kenmerk van dit besluit (of stuur een kopie van het besluit mee) en de reden(en) waarom u bezwaar maakt. Dient iemand anders namens u een bezwaarschrift in, stuur dan een machtiging mee. Verder verzoeken wij u om uw telefoonnummer in het bezwaarschrift te vermelden.

Het indienen van een bezwaarschrift schort de werking van dit besluit niet op. In spoedgevallen kan tijdens de bezwaarschrift-procedure een voorlopige voorziening worden gevraagd aan de voorzieningenrechter van de Rechtbank Noord-Holland, Sector Bestuursrecht, postbus 1621, 2003 BR Haarlem. Voor het behandelen van het verzoek worden griffiekosten in rekening gebracht. U kunt ook digitaal het verzoekschrift indienen bij de genoemde rechtbank via http://loket.rechtspraak.nl/bestuursrecht.

Voor meer informatie over het instellen van beroep kunt u de brochure 'Bezwaar en beroep tegen een beslissing van de overheid' downloaden van de website www.rijksoverheid.nl. Voor algemene informatie over procedures kunt u ook bellen met de rijksoverheid op telefoonnummer 1400 (lokaal tarief).

De bekendmaking van het besluit is gelijk aan de hierboven genoemde datum van het besluit.

Omgevingsdienst
noordzeekanaalgebied

Te koop:
4 winterbanden met lmv voor Mercedes a klasse 195/50 r16 met nog 7 mm profiel, 250,-. Tel. 0255-514259

Te koop: 3-delige vazen 200,-, koets gouden paarden 100,-, fototoestel en hoes 50,-. Tel. 0251-224306

Te koop:
Fotostatief 15,-, hd reiniger Toledo thr-100, 80 bar, 25,-, diaprojector +projectietafel + proj. scherm 40-. Tel. 0255-523460

Te koop:
Houten schildersezel 25,-. Tel. 0255-523460

Te koop:
Studio Anneloes jasje donkerblauw met witte biezen maat l 25,-. Tel. 06-13070348

Gevraagd:
Zegels voor het glasservies van AH, ik spaar voor mijn zoon. Wie kan en wil mij helpen met sparen? Tel. 06-17151507

Aangeboden:
Half ronde douchecabine prijs 50 euro af te halen 31 november 2019. Tel. 023-5394210

Te koop:
1 persoons elektrisch verstelbaar bed. 90 cm x 200 cm. met ombouw, heeft 2 motorren met afstandsbediening 50,-. Tel. 06-11539503

Te koop: Kinder/baby ledikant 120 x 60 cm hoogte verstelbaar, 15,-. Tel. 06-46332239

Te koop: 4 Dunlop winterbanden 205/55/r16 met velgen voor Mazda 5, 125,-. Tel. 06-22299729

Te koop:
Virginia Andrews omnibus de Casteelserie: 5 boeken in een band, goede staat 6,50. Tel. 06-11640700

Te koop:
Nieuwe badjas wit postcodeloterij mooie kwaliteit, grote maat 10,-. Tel. 06-11640700

Te koop:
Nwe rugtas blauw postcodeloterij, heel veel opbergmogelijkheden, ook geschikt voor laptop 10,-. Tel. 06-11640700

Te koop:
Spellen: het mad spel 5,-, super 25 spellen magazijn 5,-, mens erger je niet 7,50, monopolie 15,-. Tel. 06-39470995

Te koop:
30 rode kerstballen (glas) diverse rode kaarsen en andere rode kerststallen. 25,-. Tel. 06-39470995

Te koop:
Winterbanden 4 michelin 215x55 r16 op stalen velgen steek 110 mm. Prijs: 100 euro. Tel. 0255-532817

FSC
Deze krant is gedrukt op gerecycled papier.

KENNISGEVING

Besluit Provinciale milieuverordening Noord-Holland

De Omgevingsdienst Noordzeekanaalgebied maakt namens Gedeputeerde Staten van Noord-Holland bekend dat zij een ontheffing ingevolge de Provinciale milieuverordening Noord-Holland (aardkundig monument) heeft verleend.

De ontheffing betreft het uitvoeren van graafwerkzaamheden ten behoeve van het vervangen een middenspanningstation en het leggen van een nieuwe kabel.

Er zijn geen zienswijzen ingediend tegen het ontwerpbesluit, het besluit is niet gewijzigd ten opzichte van het eerder gepubliceerde ontwerp.

Aanvrager: Liander Infra NV
Locatie: Kennemerstrand 800, IJmuiden
Zaaknummer: 9054947/2019-22AM

Inzage
De beschikking en de bijbehorende stukken liggen met ingang van de dag na publicatie gedurende zes weken ter inzage op www.loket.odnzkg.nl onder bekendmakingen en (digitaal) bij:
- provincie Noord-Holland, Houtplein 33 te Haarlem (op afspraak, via info.div@noord-holland.nl of telefonisch, 023-5144440);
- gemeente Velsen, Dudokplein 1 te IJmuiden.

Heeft u een vraag over deze procedure dan kunt u gebruik maken van het contactformulier op www.loket.odnzkg.nl. Er wordt dan contact met u opgenomen.

Beroep
Als u belanghebbende bent bij het besluit, kunt u binnen zes weken na de dag waarop dit besluit ter inzage is gelegd een beroepschrift indienen bij Rechtbank Noord-Holland, Sector Bestuursrecht, postbus 1621, 2003 BR Haarlem. Vermeld in uw beroepschrift altijd de datum, uw naam, adres, handtekening, het referentienummer/kenmerk van dit besluit (of stuur een kopie van het besluit mee) en de reden(en) waarom u beroep instelt.

Het indienen van een beroepschrift schort de werking van het besluit niet op. In spoedgevallen kan tijdens de beroepsprocedure een voorlopige voorziening worden gevraagd aan de voorzieningenrechter van de genoemde rechtbank. U kunt ook digitaal het beroep- en verzoekschrift indienen bij de genoemde rechtbank via http://loket.rechtspraak.nl/bestuursrecht. Voor het behandelen van het verzoek en het beroep worden griffiekosten in rekening gebracht.

Voor meer informatie over het instellen van beroep kunt u de brochure 'Bezwaar en beroep tegen een beslissing van de overheid' downloaden van de website www.rijksoverheid.nl. Voor algemene informatie over procedures kunt u ook bellen met de rijksoverheid op telefoonnummer 1400 (lokaal tarief).

Omgevingsdienst
noordzeekanaalgebied

Nyassa Alberta is Tina Turner in TINA – De Tina Turner Musical

Deze week heeft Albert Verlinde in Utrecht bekendgemaakt dat de zeer talentvolle Nyassa Alberta de hoofdrol van Tina Turner in de gelijknamige musical gaat spelen. De eerste voorstelling van TINA – De Tina Turner Musical wordt gespeeld op 1 februari 2020 in het Beatrix Theater in Utrecht. De afgelopen tien jaar woonde en werkte Nyassa in Duitsland waar ze vele hoofdrollen in grote musicals heeft gespeeld. Algemeen directeur en producent van Stage Entertainment Nederland Albert Verlinde: „Het is hoog tijd dat Nederland deze veelzijdige artieste leert kennen. Nyassa zal iedereen versteld doen staan."

Albert Verlinde heeft ook de andere namen van hoofdrolspelers van TINA – De Tina Turner Musical bekendgemaakt. Juneoer Mers is Ike Turner, Gaia Aikman kruipt in de rol van Alline Bullock (Tina's zus), Marianne Kloeze speelt Rhonda Graam (Tina's eerste manager), Terence van der Loo speelt de manager Roger Davies, Aisa Winter is Zelma Bullock (Tina's moeder) en Jeannine la Rose vertolkt GG, de oma van Tina die meer een moeder voor Tina is geweest dan haar eigen moeder.

Het script vanTINA – De Tina Turner Musical is geschreven door Katori Hall in samenwerking met Frank Ketelaar en Kees Prins, die in Nederland eerder musicals als Hij Gelooft In Mijen De Tweeling schreven. De choreograaf van TINA is Anthony van Laast en de regisseur is de internationaal geprezen Phyllida Lloyd. Anthony en Phyllida verzorgden ook de choreografie en regie bij alle producties van MAMMA MIA! wereldwijd.

Nyassa Alberta is gekozen uit vele auditanten. Voor veel musicalactrices is de rol van Tina Turner een van de meest felbegeerde rollen om te spelen. Nyassa is trots dat zij is gekozen: 'Het is een droom om in de huid van Tina Turner te mogen kruipen. Zij is een wereldberoemde ster, maar ook een inspirerende en zeer krachtige vrouw. Een waanzinnige eer om haar te vertolken.' Sinds maart van dit jaar is Nyassa in Hamburg de alternate voor de rol van Tina in de Duitse versie van TINA – De Tina Turner Musical. Nadat zij afstudeerde aan de Amsterdamse Hogeschool voor de kunsten, startte haar carrière in de eerste Nederlandse Disney's The Lion King, waarna ze vertrok naar Duitsland voor grote hoofdrollen in The Lion King, We Will Rock You, Hairspray, Aida en Sister Act. Ook speelde ze Rachel Marron in The Bodyguard. Als soliste toerde ze verschillende keren door heel Duitsland.

Een productie van Stage Entertainment

TINA – De Tina Turner Musical is een eigen productie van Stage Entertainment, oorspronkelijk geproduceerd door Stage Entertainment in nauwe samenwerking met Tina Turner. De musical is door Tina Turner geautoriseerd als de enige musicalproductie over haar leven. De voorstelling beleefde zijn wereldpremière in april 2018 in het Aldwych Theatre in Londen.

De show brak vervolgens alle box officerecords van het Aldwych Theatre en speelt nog steeds voor uitverkochte zalen op het West End. De Broadwayproductie van TINA – De Tina Turner Musical gaat 7 november in première. TINA – De Tina Turner Musical gaat op 9 februari 2020 in het Beatrix Theater Utrecht in première. (foto: Roy Beusker)

Surinaamse dansceremonie

Toen wij onlangs een uitvaart verzorgden op begraafplaats De Nieuwe Ooster in Amsterdam, mochten wij getuige zijn van een Surinaamse dansceremonie met de kist. Swingend en zingend kwamen de dragers met de overledene op de schouders de begraafplaats op. Ze droegen dezelfde kleding met 3 sterren op de revers, strepen op de mouw, paarse sjerpen om en allemaal dezelfde karakteristieke hoed op. Ze werden begeleid door een trompettist. De voorloper gaf daarbij breed lachend, met stampende voeten en zwaaiende armen de maat en het bewegingsritme aan. Het ritme veranderde voortdurend. Soms werd traag met de voeten gesleept. Soms gingen ze over in een sukkeldrafje en dan werd weer enige minuten halt gehouden. De ene keer maakten ze een rituele danspas voorwaarts, dan achterwaarts en regelmatig werd de kist ook in zijwaartse richting bewogen.

Oorspronkelijk was het de opzet van deze ceremonie om de geest van de dode op een dwaalspoor te brengen, zodat die niet meer in staat zou zijn de weg naar de gemeenschap terug te vinden. Nu is de betekenis vooral een vorm van rouwbetoon.

Naast verdriet om het verlies is het ook een uiting van blijdschap, omdat men gelooft dat de dode terugkeert naar het paradijs. Daar zingen ze over als ze met de kist rondgaan. Zo kondigen ze de komst van de dode bij de engelen aan. Het stampen is vooral bedoeld om de geestenwereld te melden dat er een dode op komst is.

Er ontstaat vaak een uitgelaten stemming en wie de liederen kent zingt luidkeels mee. Dragers van droefenis, met plezier maar plechtig. Dat is het motto van de Surinaamse draaggroep Wi Kan Doe. "Zo wil ik het ook." hoor ik mijn collega zeggen. Dit van oorsprong Surinaams rouwritueel is er voor iedereen die op deze manier afscheid wil nemen. Het voelt voor mij als uitbundig, het stemt vrolijk, als het letterlijk vieren van het geleefde leven.

De levenskunst van afscheid nemen
Alice Loeters
persoonlijke uitvaartzorg
Betrouwbaar en voor iedereen een passend afscheid.
0255-517452 Dag en nacht bereikbaar
www.aliceloeters.nl

De oudste fotozaak aan de Kennemerlaan 85 - 87 IJMUIDEN
60 JAAR
Foto Loek Anderson

Van analoog naar digitaal
Uw oude films - video of dia's overzetten naar
DVD of USB Stick.
Ook voor ontwikkelen en afdrukken
van analoog en digitaal foto's
Open Dinsdag - Woensdag - Vrijdag en Zaterdag
van 12:00 tot 17:00 uur
Tel: 0255 515962

DE GROOTSTE E-BIKESPECIALIST VAN NEDERLAND
A. Donker
Rijwiel en Scooterpalace B.V.
Giant Entour E+ 1
Accu vanaf 300Wh,
7 versnellingen,
5 ondersteuningsstanden,
Yamaha SyncDrive middenmotor
vanaf € 1.999,-

Sparta Marathon Ltd
Accu vanaf 300Wh, 3 versnellingen,
5 ondersteuningsstanden
vanaf € 1099,-

MARTKPLEIN 28-30 | 1972GB IJMUIDEN | TEL.0255-514282 | WWW.ADONKER.NL

Sterren schitteren in huis

Zijn volksnaam dankt Poinsettia aan de stervormige bloemen en aan de periode waarin 'ie in veel interieurs te vinden is: kerstster. De kamerplant bloeit echter al vanaf eind oktober. Haal de kleurrijke kamerplant lekker vroeg in huis en laat 'm overal opduiken. Behalve de kerstrode zijn er namelijk ook soorten in warme najaarskleuren. Mooi in een herfstcreatie op tafel of in een kleurrijk boeket. Sterren schitteren in huis!

Herfstcombi
Poinsettia heeft donkergroene bladeren waaruit de opvallende 'sterren' tevoorschijn komen. Met name in november is de kamerplant in najaarskleuren verkrijgbaar: wijnrood, dieproze, warm wit, zalm, paars maar ook tweekleurig. De Poinsettia is goed te combineren met ander groen, bijvoorbeeld met hangplanten. Maar je maakt ook een sfeervolle herfstcreatie met sierappeltjes, dennenappels of kastanjes. En… in een handomdraai geef je het een decemberuitstraling: vervang de herfstelementen door glitters of kerstballen.

Veelzijdig
Voor veel mensen is december de ideale feestmaand voor gezelligheid waarbij kerststerren graag geziene gasten zijn. Verras dit jaar eens door ze als tafeldecoratie te gebruiken en om de kerstboom extra sfeer te geven met mini-sterren van zo'n 10 cm hoog. Of maak een moderne kerstkrans van eucalyptus- of dennentakken en een Poinsettia in het midden.

Kleurrijk boeket
Hoe graag we ook toeleven naar de kerstperiode, met het aanbreken van een nieuw kalenderjaar ruimen we de decoraties vaak snel op. Een Poinsettia kan echter tot in april nog volop bloeien maar je kunt er ook een vrolijk boeket van maken. Knip de ster (met steel) uit de plant, combineer met andere snijbloemen en… je hebt een vrolijk boeket. Ton-sur-ton of extra kleurrijk zodat een eventueel winterdipje geen kans krijgt!

Verzorging
Met een beetje verzorging kan de kerstster met gemak drie maanden kleur brengen in huis. De aandachtspunten zijn:
- Zet de plant op een plek met voldoende daglicht. Poinsettia kan zelfs in de volle zon staan.
- Geef regelmatig een royale scheut water. Als de potgrond lichtvochtig aanvoelt, is dat voldoende.
- Vermijd tocht of een zeer warme plek (bijvoorbeeld pal naast kachel, verwarming of open haard)

Kerststerren zijn verkrijgbaar vanaf begin november bij tuincentra, bloemisten en supermarkten. Kijk voor meer informatie op www.facebook.com/kerstster. Je vindt er tot en met eind december elk weekend een leuke DIY! (foto: Stars for Europe)

deWaterkoets

• Wij varen het hele jaar • De boot is verwarmd en voorzien van toilet
• U kunt bij ons ook terecht voor lunch & diner
• Op/afstappen o.a. Haarlem, Spaarndam, Heemstede (Groenendaal), Spaarndam, Leyduin

info@dewaterkoets.nl 023-5259822
www.dewaterkoets.nl

Zo zijn we nou eenmaal gebakken!

Mokumse kalender vol Amsterdamse humor en verhalen

Of je er nou geboren bent en ook getogen, misschien nieuwbakken of verhuisd naar elders; Amsterdammers kennen die typische Mokumse gewoontes, gebruiken, humor en taal. En nostalgisch dat die trotse Amsterdammers zijn!
Daarom verzamelden drie rasechte Amsterdammers – met professionele ervaring op het gebied van woorden, beelden en kalenders – vele grappige gezegdes, Amsterdamse anekdotes, lyrische liefdesverklaringen, bontgekleurde herinneringen, schilderachtige foto's en brutale moppen uit onze hoofdstad. Zij maakten hiermee de geinigste scheurkalender voor 2020. En de naam zegt het al: Mokumse mikmak. Een ratjetoe van 366 keer Mokum, voor iedereen die Amsterdam een warm hart toedraagt.
De Mokumse Mikmak 2020 is te koop bij de boekwinkel of rechtstreeks bij de makers: www.mokumsemikmak.nl

(foto: aangeleveverd)

Podozorg.nl Driehuis

Voet- en houdingsklachten kennen diverse oorzaken.

Podozorg Driehuis helpt u bij het vinden van de oorzaak en behandelt deze.

Afspraak maken?

Podozorg Driehuis
Erica Last, Registerpodoloog en MSU echografist
Driehuizerkerkweg 93
1985 HA Driehuis
T: 0255-515733
driehuis@podozorg.nl

www.podozorg-driehuis.nl
Aangesloten bij stichting LOOP

STOFFEERDERIJ
DIJKSTRA
Hoorne 8a 1911 BE Uitgeest
Tel. 0251 - 31 72 70
www.stoffeerderij-dijkstra.nl

✔ Voor al uw stoffeerwerk
✔ Showroom vol meubel-, gordijn- en tapijtstalen
✔ Gespecialiseerd in leer

Geopend maandag t/m vrijdag van 8.00 - 17.00 uur. Donderdagavond op afspraak.

Overgrote deel gemeenten totaal niet klaar voor groeiende groep ouderen

Steeds meer ouderen komen in de problemen omdat gemeenten totaal niet voorbereid zijn op de groeiende groep senioren. Er is in Nederland nu al een tekort van tientallen duizenden seniorenwoningen. Daardoor wonen ouderen vaak veel te lang in een niet-geschikte woning, ontstaat er een grote zorgvraag en vaak een crisissituatie. De oplossing zit niet in nog meer zorg, maar in meer geschikte woningen. ANBO, belangenorganisatie voor senioren, trekt daarom aan de bel: gemeenten, word wakker en ga samen met woningcorporaties en vastgoedontwikkelaars aan de slag om nieuwe woonvormen voor ouderen te bouwen!

ANBO deed deze oproep voor en tijdens het Rondetafelgesprek in de Tweede Kamer dat onlangs plaatsvond. Liane den Haan, directeur-bestuurder van ANBO: ,,We weten al jaren dat het aantal ouderen in Nederland snel en sterk groeit. Toch zijn gemeenten totaal niet klaar voor deze groep. Op dit moment heeft het grootste deel van de gemeenten geen woonleef-plan en geen inzicht in de demografische opbouw van hun bevolking. Dat is echt onbegrijpelijk. Zeker omdat we de gevolgen nu al dagelijks zien: mensen blijven veel te lang in een niet-geschikte woning wonen, komen in een sociaal isolement of verwaarlozen zichzelf, de zorgvraag neemt toe en mantelzorgers raken overspannen. Te vaak ontstaat er een (eigenlijk onnodige) crisissituatie waarbij mensen op de Spoedeisende Hulp van een ziekenhuis terecht komen, niet meer terug kunnen naar huis en moeten verhuizen naar een verpleeghuis; waar dan vaak niet direct plek is. Deze problemen worden vooral op de zorg afgewenteld, terwijl dé oplossing is om te investeren in wonen, welzijn en wijken."

Verplicht gemeenten om woon-leef-plan te ontwikkelen
Liane den Haan: ,,Ouderen willen wel naar een geschikte woning verhuizen, maar kunnen dat niet omdat de woningmarkt volledig op slot zit. Er zijn nog nauwelijks nieuwe woonvormen als oplossing voor het gat tussen thuis en het verpleeghuis. En daar gaat het dus mis. Als we willen dat de ouderenzorg goed en betaalbaar blijft, dan moet de focus niet liggen op zorg (zoals dat nu het geval is), maar vooral op wonen. Ik vindt dat gemeenten daarom verplicht moeten worden om met een woon-leef-plan te komen op basis van de demografische ontwikkelingen in hun gebied. En op basis van dat plan moeten ze direct starten met het bouwen van extra seniorenwoningen. Want er zijn er nu al tienduizenden tekort. Onze oproep is dan ook: gemeenten, ga aan de slag. Niet morgen, maar vandaag!"

Preventie begint bij goed wonen
Het beleid van gemeenten richt zich nu te beperkt op ondersteuning als zich al problemen voordoen en de oplossingen zijn dan zorggerelateerd. Terwijl de wens om zelfstandig thuis te blijven wonen moet beginnen met het anticiperen op de geschiktheid van de woning, de locatie van de woning en de aanwezigheid van de juiste voorzieningen. Zelfstandig thuis blijven wonen vereist namelijk meer dan alleen ondersteuning en zorg als het niet meer gaat. Zorg is het einde van een keten; een keten die begint met preventie. En die preventie start bij een goede passende woning in een wijk met diverse voorzieningen en mogelijkheden om andere mensen in de directe omgeving te kunnen ontmoeten. Prettig wonen, contacten met anderen en een zinvolle bezigheid zijn de drie ingrediënten die de basis vormen om goed ouder te worden.

Gemeenten: start vandaag met bouwen
Om het gat op te vullen tussen thuis wonen en het verpleeghuis moeten er dus snel nieuwe woonvormen komen. Waar mensen zelfstandig maar wel geclusterd kunnen wonen. Denk bijvoorbeeld aan hofjes of appartementen met gemeenschappelijke ruimtes en voorzieningen. Op die manier kunnen we de zorg die ouderen nodig hebben, op een passende, maar toch efficiënte manier aanbieden.
Liane den Haan: ,,Gemeenten zijn de aangewezen partij om in het beleid voor wonen en zorg de regierol te pakken, maar die laten ze nu liggen. Daarom vragen wij de Tweede Kamer om gemeenten te verplichten om een integraal woon-leef-plan te ontwikkelen. Het extra geld voor de woningmarkt dat met Prinsjesdag is aangekondigd, kan goed worden ingezet om te investeren in nieuwe woonvormen en sociale voorzieningen die goed ouder worden mogelijk maken."

REGIO MEDIA GROEP
Alle uitgaven van onze uitgeversgroep
de Jutter
de Hofgeest
de Castricummer
de Heemsteder
Nieuwe Meerbode Aalsmeer
Nieuwe Meerbode Uithoorn
Nieuwe Meerbode Mijdrecht
WONEN.NL
PLUSwijzer
Lijf & gezondheid

Halkade 62
1976 DC IJmuiden-Haven
Tel 0255-519713
www.nettovismarkt.nl
NETTO VISMARKT IJMUIDEN
VIS DIRECT VAN DE AFSLAG TEGEN NETTOPRIJZEN!
ZE ZIJN ERWEER!!!
Top verse
Zeker Zeeuwse Mosselen
Per kilo 6,50
2 kilo voor 11,95
GEROOKTE ZALMBUIKJES
per stuk 2,50
3 stuks voor 6,00
NU PELLEN!!!
NOORDZEE PELGARNALEN
per kilo 8,50
TOPVERSE MAKREEL
kilo 6,50
Actieprijs
2 kilo 10,00
Verse v/d visafslag
3 Kilo
VISZOOITJE
Voor € 5,-
Gratis Schoongemaakt
DÉ ZALMENSPECIALIST
Verse
Rode Zalm
2-3 kg p/st 9,75 p/kg
3-4 kg p/st 10,75 p/kg
4+ kg p/st 11,75 p/kg
GRATIS VOOR U GEFILEERD!
Aquacultuur uit Noorwegen
Extra Service! Van Maandag t/m Zaterdag Bij bestellingen boven 50 Euro GRATIS BEZORGING! In Gekoelde Isolatie doos.
Bel of Mail uw bestelling door: 0255-519713
Info@nettovismarkt.nl
www.nettovismarkt.nl
DE BESTE KWALITEIT DIRECT VAN DE VISAFSLAG
eco-seafood
Duurzaam gekweekte en wild gevangen vis!
HORECA visgroothandel
06-20609831
www.ecoseafood.nl

VAN HONINGBIJ TOT

PEPERKOEK

PROEVERIJ

ONS HOLLANDSCH PEPERKOEK
MET LOKALE HONING

Peperkoek van Bakker Joey met lokale honing van Pim Lemmers. Gevuld met amandelspijs en nootjes.
Voor een lekker prijsje. Kom naar de winkel of BESTEL op **jouwbrood.nl** en ontvang **10% korting**.

KORTINGSCODE

JOUWBROOD

BAKKER Van Vessem