de Jutter

www.jutter.nl | 0255-533900

24 oktober 2019

MENSWEAR Crème Fresh CLOTHING & LIFESTYLE
Grote Houtstraat 139 - Haarlem
cremefresh.nl

Mogelijk veel banen op de tocht bij Tata Steel

Velsen - Tata Steel heeft het personeel laten weten dat het concern in heel Europa voor 170 miljoen euro gaat snijden in het personeelsbestand. Het zou in totaal om mogelijk 2.500 banen gaan. Hoeveel arbeidsplaatsen bij het staalbedrijf Velsen zouden moeten verdwijnen, is vooralsnog onduidelijk.

Een volslagen verrassing was de mededeling van de directie niet, al eerder dit jaar werd een nieuwe transformatie aangekondigd. De productie staat onder druk, omdat er in Europa veel goedkoop staal op de markt wordt gedumpt. Tata Steel produceert kwalitatief hoogwaardig staal en heeft last van deze goedkopere varianten. Bovendien gaat de geplande CO2-heffing, die het bedrijf vanaf 2021 moet betalen voor de uitstoot van koolstofdioxide, de omzet van het bedrijf fors beïnvloeden.
Tata Steel probeert door het snijden in de Europese personeelskosten het bedrijf financieel gezond te houden. Omdat de vestiging van Tata Steel in Velsen het grootste onderdeel is van Tata Steel in Europa, vreest de Centrale Ondernemingsraad (COR) het ergste.

CNV Vakmensen heeft inmiddels verontrust gereageerd op de voorgenomen ingreep van Tata Steel, maar wijst ook op het bestaande werkgelegenheidspact, dat nog tot oktober 2021 loopt.

Bestuurder Peter Böeseken laat weten dat men het staalbedrijf daar zeker aan zal houden, maar voegt eraan toe dat het nog wel heel erg vroeg is om nu al conclusies te verbinden aan de berichtgeving.
„Alleen het bedrag van 170 miljoen euro is bekend gemaakt. Het aantal werknemers dat de baan zou kunnen kwijtraken is nog niet genoemd. Wel dat er 25 procent personeelsreductie moet gelden over heel Europa. Wat het precies moet worden voor Nederland horen wij als vakbonden formeel pas eind volgende maand. Dus daar kan en ga ik nog helemaal niets over zeggen nu. Behalve dan dat we eventuele gevolgen geheel volgens dat gesloten pact zullen behandelen."

Wat Böeseken wel zorgen baart is dat Tata Steel productie naar lage lonenlanden wil brengen. „Dat doet geen recht aan de hoge kwaliteit die hier in IJmuiden wordt geleverd."

Een kijkje in de keuken van de industrie

Velsen - Op een groot aantal locaties werd deze week uitgebreid aandacht besteed aan de historie achter de talrijke industriële activiteiten die deze regio kenmerkt. Zo kon een kijkje worden genomen bij Tata Steel in Velsen, konden in Beverwijk de geheimen van de haven worden ontdekt en gingen in Zaanstad de poorten van koekjesfabriek Verkade open voor het publiek.

Door de combinatie van muziek, dans en theater en informatie over de brede industriële activiteiten in deze regio anderzijds was de Week van de Industriecultuur voor jong en oud een interessante en vermakelijke belevenis. Een radiotour bracht bezoekers terug naar het IJmuiden van de jaren 30. Wandelend of met behulp van de speciaal voor deze gelegenheid aangerukte groepsfietsen kon worden deelgenomen aan deze unieke theatervoorstelling in de open lucht, waarin het draaide om een mysterieuze dame, die meereisde op het zeeschip Calypso dat in 1935 door de politie in de Noordersluis werd bezocht. Ze bleek te zijn verdwenen van het schip op het moment dat de politie haar wat vragen wilde stellen over haar man, een diamantwerker uit Amsterdam. Een grote zoektocht volgde. De bezoekers aan deze bijzondere voorstelling kregen zo een tour voorgeschoteld langs een aantal historische plekken van industrieel IJmuiden. De toren van het Zee- en Havenmuseum werd ter gelegenheid van de Week van de Industriecultuur door een groene schijnwerper kunstzinnig uitgelicht. Ook in het komende weekeinde zijn er nog activiteiten. Zo wordt de theaterproductie WALD op het Forteiland nogmaals opgevoerd. Deze voorstelling is geïnspireerd door de vraag wat naderende rampspoed met een mens doet. Het is een performance waarbij de acteurs zelf naar de achtergrond treden en het publiek samen met de omgeving de hoofdrol laten spelen. Kijk op www.industriecultuur.nl voor gratis reservering. Ook is de tentoonstelling van Eric Coolen nog de hele week te bezoeken in restaurant De Meerplaats. Het jaarlijks terugkerende evenement wordt georganiseerd in samenwerking met de provincie Noord-Holland en de gemeenten Velsen, Beverwijk en Zaanstad. (tekst: Bos Media Services/foto's: Ton van Steijn)

autohopper
de no-nonsense autoverhuurder
www.tinholt.nl 023 5385550

BEZORGERS GEVRAAGD
Omgeving:
• Broerskamp/ Tijssenkamp, 140 kranten (Velserbroek)
0251-674433
info@verspreidnet.nl

RIS JUWELIER
BALMAIN
Marktplein 17 / IJmuiden
0255-515668 www.risjuwelier.nl

MijnKerstmarkt
Reserveer snel op mijnkerstmarkt.nl
KERSTSHOPPEN VOOR BEDRIJVEN VANAF 6 MEDEWERKERS

wooncentrum
pvc & laminaat
zonwering
gordijnen
behang
tapijt
Marktplein 24
IJmuiden
0255-536060
www.ubokok.nl
UBO KOK

Iedere week in deze krant:
GEMEENTE VELSEN
Informatie van de gemeente Velsen

GRIP OP DE WEG
TIJD VOOR WINTERBANDEN
ALBATROS BANDEN IJMUIDEN
www.albatrosbanden.nl

INKOOP GOUD
43 EURO PER GRAM
VOOR UW OUDE GOUD
VRAAG NAAR ONZE VOORWAARDEN
* Tevens inkoop zilver (Altijd hoogste prijs)
Lange Nieuwstraat 401 • 1971 GD IJmuiden
Telefoon: 0255 - 51 99 88
Internet: www.amberjewels.nl
Breestraat 120 • 1941 EM Beverwijk
Telefoon: 0251 - 22 50 23
Internet: www.renepost.nl
AmberJewels
RENÉ POST GOUDSMID • JUWELIER

diepe kras?
...strijken we zo weer glad
Schade Net
Kasius Velserbroek
www.schadenetreco.nl
onderdeel van Reco Autoschadegroep

vandervlugt
MEER DAGLICHT IN UW WONING?
KIES VOOR EEN SCHUIFPUI!
Broekerdreef 134-140 | Velserbroek
Select Windows Partner
VANDERVLUGT.NL/PRACHTIGE_KOZIJNEN

VOORDELIG ONDERHOUD
Original Care Onderhoudsbeurt € 139.00* incl. apk
Servicebeurt met originele onderdelen en Selenia Olie.
Voor alle modellen van Fiat, Alfa Romeo, Lancia, Abarth en Jeep €139.00
Ook geldig voor o.a Opel Corsa 1.3 cdti,-Combo en Ford Ka en andere van Fiat afgeleide auto's
* 25% korting op banden, remmen en uitlaten
* Originele ruitenwissers (beter getest dan Bosch) alle modellen €39.50
* Originele accu's vanaf €79.00
Haal- en brengservice!
*speciaal voor auto's van 5 jaar en ouder
KOENE AUTO
Voor: FIAT Fiat-Alfa Romeo-Lancia-Abarth
Koene Auto, Fiat dealer voor Haarlem en groot Velsen, Broekerdreef 120, 1991AZ Velserbroek, 023-5379700 www.koene.nl info@koene.nl

VISSER

drogisterij · parfumerie

Alkmaar · Bergen · Beverwijk · Castricum · Heemskerk · Santpoort-Noord · Uitgeest · Wormerveer

New Care Multi vitamine 60 tbl geschikt voor topsporters

~~25,95~~ **17,95**

Bio vitamine d 120+40 caps de wintervitamine

~~19,95~~ **14,95**

Wapiti darmfunctie dragees

~~11,49~~ **7,95**

Guhl Compleet assortiment

1+1 Gratis

Excellence & Preference Haarkleuring Compleet assortiment

~~16,69~~ **11,00**

Kneipp Compleet assortiment

1+1 Gratis

Biodermal Compleet assortiment

1+1 Gratis

Loreal make up Compleet assortiment

1+1 Gratis

Louis Widmer Compleet assortiment

20% korting

Alle Lancôme geuren Compleet assortiment

25% korting

CLARINS PARIS

25% KORTING

Bij ons vindt u een ruime keuze gezondheidsproducten als aanvulling op uw dagelijkse voeding of om uw weerstand een boost te geven!

Bestel nu veilig & vertrouwd in onze webshop

www.drogisterij-visser.nl

Zolang de voorraad strekt. Advertentie geldig t/m 27 oktober 2019.
Zet- en drukfouten onder voorbehoud. * Niet in combinatie met andere aanbiedingen.

Wateroverlast fietstunneltje

Bij de gemeente Velsen komen veel meldingen binnen over het fietstunneltje bij de Slaperdijk in Santpoort-Noord. Bij hevige regenval staat dit tunneltje onder water. De afgelopen weken was dit dus een aantal keer het geval. We hebben onderzocht waarom het water in het tunneltje blijft staan. We weten inmiddels wat de oorzaak is van het probleem en gaan aan de slag om dit op te lossen. Over drie weken gaan we beginnen met onder andere de aanleg van een klein gemaaltje. Dit gemaaltje zal ervoor zorgen dat het water voortaan uit het tunneltje gepompt wordt. Zo zal bij zware regenval geen water meer in het tunneltje blijven staan.

Organisaties willen samenwerken aan armoedebestrijding

In Velsen leven ruim 5000 mensen rond het minimum inkomen, waaronder 900 kinderen. Ruim 100 professionals uit Velsen en omgeving waren donderdag 17 oktober in het gemeentehuis om te praten over armoede in Velsen. En vooral om op een andere manier te kijken naar armoede dan dat tot nu toe gebeurt.
Zo reageren veel mensen die niet veel geld te besteden hebben vaak anders dan dat je eigenlijk zou verwachten. Door stress zijn ze vaak minder goed in staat zijn om beslissingen te nemen die goed zijn voor de langere termijn. Dit werd onderbouwd door lezingen over de werking van het brein door hoogleraar psychologie Victor Lamme en door Nadja Jungmann, lector schulden en incasso.
Ook was er aandacht voor de relatie tussen armoede en het niet of slecht kunnen lezen. Brieven en rekeningen zijn vaak te ingewikkeld. Mensen begrijpen de teksten niet waardoor schulden kunnen ontstaan of oplopen. Er wordt geen hulp gezocht omdat men nergens leest dat er hulp voor hen is. Bibliotheek Velsen leert het lezen van mensen te verbeteren en het taboe over niet kunnen lezen te doorbreken. Het Financiële Administratie Thuis (FAT) van Socius helpt mensen bij het invullen van formulieren.

Ervaringen uit de praktijk
Er waren veel verschillende organisaties aanwezig waaronder basisscholen, GGD, woningcorporaties, Voedselbank, Schuldhulpmaatje, hulpverleners, bewindvoerderskantoren, politie, Rabobank en medewerkers en raadsleden van de gemeente Velsen. Ze deelden verhalen uit de praktijk en bespraken wat er nodig is om armoede in Velsen aan te pakken. Bijvoorbeeld door betere samenwerking.

Wethouder Marianne Steijn was blij met de opbrengst van de middag. "Met deze kennis en informatie hebben we goud in handen om armoede op een andere manier aan te pakken. Een uitdaging welke ik nooit alleen kan oplossen, maar waarbij samenwerking noodzakelijk is. De opbrengst van deze middag is een belangrijke stap in de goede richting".
Volgend jaar wordt een nieuw armoedebeleid vastgesteld.

Inwoners brengen toegankelijkheid winkelgebied in kaart met app

Op 9 oktober hebben wethouder Marianne Steijn en Frans Tasseron, de voorzitter van het Platform Toegankelijkheid Velsen, de Ongehinderd app gelanceerd. Op deze app kunnen mensen aangeven hoe toegankelijk een locatie voor mensen met een lichamelijke beperking is.

Iedereen doet mee
"Werken aan een samenleving waarin iedereen kan meedoen, is één van de speerpunten van de gemeente Velsen. Voor mensen met een beperking is het niet altijd vanzelfsprekend dat zij kunnen staan en gaan waar zij willen. Het is goed dat er nu een app is waarop inwoners informatie over toegankelijkheid kunnen delen", aldus wethouder Marianne Steijn.
In de app is vanaf nu ook informatie terug te vinden over de toegankelijkheid van twintig gemeentelijke gebouwen. Na het lanceren van de app is een groep inwoners op pad gegaan om winkels en horeca in en rond de Lange Nieuwstraat in kaart te brengen.

Bewustwording belang toegankelijkheid
Frans Tasseron: "We hebben de communicatie met de ondernemers tijdens de testdag als positief ervaren. Gesprekken met ondernemers over de toegankelijkheid dragen bij aan de bewustwording over het belang hiervan. Voor mensen met een beperking is het onder andere belangrijk dat de entree van een winkel goed toegankelijk is, de winkelpaden breed genoeg en zonder obstakels zijn en dat het pinautomaat makkelijk te bedienen is. Mijn ervaring is dat medewerkers in winkels en horeca over het algemeen heel behulpzaam zijn. Dat is ook belangrijk".

Download de app
De Ongehinderd app is gratis te downloaden via de Apple App Store of Google Play Store of via app.ongehinderd.nl.

Platina bruidspaar

Het echtpaar De Vries-Veenstra was vorige week donderdag 17 oktober 70 jaar getrouwd. Vanwege van dit bijzondere jubileum werden zij persoonlijk gefeliciteerd door burgemeester Frank Dales. Meneer Jan de Vries (94) en Mevrouw Hijlkje (89) de Vries-Veenstra waren zichtbaar verheugd met dit bezoek.

Meneer De vries, een geboren Velsenaar, ontmoette mevrouw De Vries-Veenstra in haar geboorteplaats Leeuwarden waar meneer De Vries na de oorlog een tijdje werkte.

Vanaf 1983 woont het echtpaar in Velsen. Ze woonden 35 jaar lang met veel plezier aan het Zeewijkplein. Vanwege de gezondheid verhuisden ze dit jaar naar woonzorgcentrum W.F. Visserhuis.

Het echtpaar kijkt terug op een mooi, werkzaam leven. Meneer De vries heeft na de oorlog gewerkt als bemiddelaar bij het Gewestelijk Arbeidsbureau (Rijksambtenaar). Mevrouw de Vries-Veenstra heeft jarenlang bij de HEMA gewerkt, wat in die tijd voor een getrouwde vrouw en moeder vooruitstrevend was. Samen kregen ze twee zonen en een dochter. Inmiddels hebben zij 5 kleinkinderen en 10 achterkleinkinderen. De familie woont verspreid over het land en velen werken in het onderwijs.

De heer en mevrouw De Vries hebben veel van de wereld gezien: Nederlands-Indië, Australië, China. "We zijn overal geweest behalve op de Noord- en Zuidpool", aldus meneer de Vries.

Afgelopen zaterdag vierden ze hun platina huwelijk uitgebreid met hun familie.
(Foto Reinder Weidijk)

Drijf Inn, film kijken op een luchtbed

Kom je vrijdag 8 november ook film kijken tijdens de "Drijf Inn" in zwembad De Heerenduinen?
Je kunt dan dobberend op een luchtbed kijken naar de film "Frankenweenie".
Het zwembad wordt deze avond omgetoverd tot een bioscoop. Je hoeft zelf geen luchtbed mee te nemen, want het zwembad heeft er genoeg. Maar wil je graag op je eigen luchtbed film kijken dan mag dat natuurlijk ook.
De "Drijf Inn" is van 18.00 t/m 21.00 uur en is voor kinderen van 6 t/m 14 jaar.
Ook leuk voor je verjaardagspartijtje.
Kosten: € 6,20.

PS.: Heb je nog geen zwemdiploma, draag dan zwemvleugels en kom onder begeleiding van een betalende volwassenen.

Samen voor een veilige buurt

Meld u aan bij Burgernet

Werk samen met uw gemeente en politie aan de veiligheid in uw buurt. Elke deelnemer aan Burgernet maakt de buurt een stukje veiliger. Hoe meer mensen deelnemen, hoe sneller een persoon of voertuig wordt gevonden. Burgernet heeft al meer dan 2,4 miljoen deelnemers en wordt ingezet bij onder andere diefstal of inbraak, doorrijden na een aanrijding, beroving en vermiste personen.
Als Burgernetdeelnemer ontvangt u een spraak- of sms-bericht wanneer er iets gebeurt in uw omgeving. Daarin krijgt u het verzoek om naar een persoon of voertuig uit te kijken. Iets gezien? Dan belt u rechtstreeks met de meldkamer. Dat doet u via het gratis Burgernetnummer 0800-0011 of in de Burgernetapp via de knop "Bel met de politie".

Hoe werkt de Burgernetapp?
Blijf op de hoogte van Burgernetacties met de gratis Burgernetapp. De app gebruikt de locatie van uw smartphone om u berichten te sturen over acties in de buurt; ook als u van huis bent. Om de Burgernetapp te gebruiken hoeft u zich niet aan te melden. Burgernet gebruikt uw locatiegegevens verder nergens voor en uw gegevens worden dus ook niet bijgehouden. Als u anoniem wilt meewerken aan Burgernet is de app perfect voor u.

Nieuws van de raad

BESPROKEN IN DE SESSIES

Reglement van Orde
De Raad van Velsen heeft een Reglement van Orde waarin de spelregels duidelijk worden gemaakt over de vergaderwijze. In het nieuwe reglement van orde staat diverse wijzigingen ten aanzien van het huidige reglement dat is aangenomen in 2012. Vanuit de raad kwamen diverse vragen over de ambtelijke ondersteuning en inspreken door het college. De VVD heeft een amendement aangekondigd.

Strategische positie
De raadsleden in gesprek over de strategische positionering van Velsen in de regio. Centraal hierbij staat de vraag: 'Wat willen we bereiken door strategische samenwerking?'

Het doel van dit proces is om vanuit de raad te bepalen op welke wijze de lokale en regionale belangen van de inwoners van Velsen op een zo goed mogelijke wijze in regionaal verband behartigd kunnen worden. Na uitgebreide discussie over de strategische positie komt er in het 1e kwartaal 2020 een nadere uitwerking van het college.

Onderwijshuisvesting
In de sessie over het Integraal Onderwijs Huisvestingsplan hebben de raadsleden de prioriteiten bij onderwijshuisvesting aangeven voor de komende zestien jaar.
Het binnenklimaat in scholen kreeg de hoogste prioriteit. De raadsleden vonden ook duurzaamheid en de hoeveelheid buitenruimte bij scholen van belang. De mogelijke komst van Integrale KindCentra was een punt van discussie. De wethouder heeft toegezegd zich ervoor in te zetten de integrale discussie over maatschappelijk vastgoed eerder te voeren in de raad. Begin volgend jaar volgt een sessie over de conceptvisie op onderwijshuisvesting.

Begroting
De partijen gingen met elkaar in gesprek over de begroting die op 7 november uitgebreid behandeld zal worden. Belangrijke punten die naar voren kwamen zijn de toeristenbelasting, de mogelijkheden voor woningbouw, de kwaliteit van het openbaar groen en de wijze waarop de gemeente omgaat met de algemene reserve. Diverse partijen hebben al aangekondigd dat er moties en amendementen komen.

AGENDA VAN DE RAAD

Op donderdag 7 november is de raadsvergadering. U bent van harte welkom om daarbij aanwezig te zijn. De vergadering wordt ook live uitgezonden via de website www.velsen.nl/gemeenteraad en RTV Seaport.
Wanneer: 26 september
Waar: Dudokplein 1, IJmuiden
Aanvang: 19u30

Raadsvergadering
- Regionale Havenverordening Noordzeekanaalgebied 2019
- Budget beschikbaar stellen impulsprojecten Offshore Windenergie, Kustplaats IJmuiden aan Zee, City-marketing en de Rauwe Loper uit de reserve Visie op Velsen
- Regionale Cultuurvisie 1.0
- Reglement van Orde en verordening Recht op Ambtelijke bijstand
- Fractieverantwoording 2019 (onder voorbehoud)
- Verordening Voorzieningen Huisvesting Onderwijs Velsen 2020
- Benoemingen

Begrotingsvergadering
- Begroting 2020 gemeente Velsen
- Belastingverordeningen 2020 gemeente Velsen

Bekendmakingen algemeen

De website www.velsen.nl is hét startpunt voor al uw vragen over de gemeente Velsen. Hier vindt u meer informatie over vergunningen, burgerzaken, buurtbemiddeling, bureau discriminatiezaken, ondernemersloket, openbare ruimte, sociale zaken en nog veel meer.

Kunt u iets niet vinden of heeft u een vraag? Bel dan 14 0255, u hoeft hiervoor geen netnummer te draaien. Uiteraard kunt u ook gewoon langskomen bij het Klant Contact Centrum in het gemeentehuis. Het KCC is geopend op maandag tot en met vrijdag van 08.00 tot 17.00 uur. Op donderdag van 08.00 uur tot 20.00 uur. Voor inhoudelijke vragen over bestemmingsplannen, omgevingsvergunningen of vragen die daarmee te maken hebben, kunt u een afspraak maken met één van de vakspecialisten via 14 0255.

Burgerzaken
Burgerzaken werkt uitsluitend op afspraak. Via onze website www.velsen.nl kunt u 24 uur per dag een afspraak maken. U kunt natuurlijk ook elke werkdag van 08.30 tot 17.00 uur bellen met het Klant Contact Centrum voor een afspraak.

Melding/klacht discriminatie
De gemeente Velsen faciliteert meldingen of klachten over discriminatie. Bij het Klant Contact Centrum van het gemeentehuis is een formulier verkrijgbaar, waarop u uw melding of klacht kunt noteren. Graag deze vervolgens versturen naar: Bureau Discriminatiezaken Kennemerland in Haarlem. Meer informatie op www.bdkennemerland. nl.

Publicatie
Vanaf 31 mei 2018 worden alle vergunningen, beleid en verordeningen op de landelijke website www.officielebekendmakingen.nl gepubliceerd. Op de gemeentelijke website www.Velsen.nl komt daar een link naar toe. Hier kunt u de besluiten van de afgelopen week of maand zien. Daarnaast wordt er ook gepubliceerd op de Infopagina van de gemeente in de huis-aan-huisbladen de Jutter en de Hofgeest. Informatie over de gemeenteraad van Velsen en de vergaderingen van het Raadsplein is te vinden op: www.velsen.nl/gemeenteraad.

Aanvragen

Burgemeester en wethouders van de gemeente Velsen maken bekend dat zij in de periode van 12 oktober tot en met 18 oktober 2019 de volgende aanvragen voor een omgevingsvergunning hebben ontvangen op grond van de wet algemene bepalingen omgevingsrecht. De datum van ontvangst is tussen haakjes vermeld.

IJmuiden
Dennekoplaan 65, plaatsen dakkapel (achtergevel) (14/10/2019) 88861-2019
Alexander Bellstraat 11, plaatsen dakopbouw (17/10/2019) 90526-2019
Dennenstraat 8, plaatsen dakopbouw (17/10/2019) 90557-2019
Westerduinweg 4, tijdelijk (tot november 2028) uitbreiden mobiele kantoor unit (18/10/2019) 91036-2019

Velsen-Zuid
Zuiderdorpstraat 15, wijzigen gebruik van horeca naar wonen (16/10/2019) 90512-2019 (Rijksmonument)

Velsen-Noord
Concordiastraat 80, bouwen bedrijfsloods inpandige kantoorruimte (16/10/2019) 90273-2019
Leeghwaterweg 1 B, plaatsen trafohuisje (18/10/2019) 90932-2019
Strand (strook van 800 m) ter hoogte van de Reyndersweg, tijdelijk ingraven en opslaan (tot 31 december 2024) van 2 zinkerleidingen (18/10/20)1991167-2019
Wijkerstraatweg 90, wijzigen leegstaand kantoorpand naar 4 zelfstandige appartementen (11/10/2019) 89261-2019

Santpoort-Zuid
Willem de Zwijgerlaan 39, bouwen zwembad (13/10/2019) 88729-2019
Harddraverslaan 8, kappen boom (14/10/2019) 89186-2019

Santpoort-Noord
J.T. Cremerlaan 101, plaatsen carport en laadpaal (14/10/2019) 89164-2019

Velserbroek
Lepelblad 28, plaatsen dakkapel (voorzijde) (15/10/2019) 89421-2019
Floraronde 289, vervangen gevelkozijnen (16/10/2019) 89912-2019

Welstand
Voor zover de ingediende aanvragen voor een omgevingsvergunning betrekking hebben op een bouwactiviteit kunnen deze worden voorgelegd aan de commissie Stedelijk Schoon Velsen. Voor meer informatie over welstand: 140255

Verlengen beslistermijn
Velserbroek
Lange Sloot 44, plaatsen garage (17/10/2019) 72105-2019

Ingetrokken aanvragen omgevingsvergunning
Driehuis
Driehuizerkerkweg 220, dichtbouwen balkon (17/10/2019) 76454-2019

Ingediende aanvragen evenementenvergunningen APV artikel 2:10
De burgemeester van de gemeente Velsen maakt bekend dat hij in de periode 12 oktober tot en met 18 oktober 2019 de volgende aanvragen voor een evenementenvergunning heeft ontvangen op grond van de Algemene plaatselijke verordening artikel 2:10. De datum van ontvangst is tussen haakjes vermeld.

IJmuiden
IJmuiden Leeft !!!, op 9 mei 2020 van 07:00 tot 19:00 uur locatie: Plein 1945 en omgeving te IJmuiden (15/10/2019) 89443-2019

74119-2019 Sinterklaasintocht 2019, op 16 november 2019 van 12:00 tot 16:00 uur, locatie: Loswalkade naar Plein 1945 (30/08/209)

Besluiten

Burgemeester en wethouders van Velsen hebben de hierna volgende besluiten genomen. Op grond van de Algemene wet bestuursrecht kan een belanghebbende bij het (de) onderstaande besluit(en) gedurende zes weken na de dag van verzending van het besluit een gemotiveerd bezwaarschrift indienen bij het bestuursorgaan dat het besluit heeft genomen (zoals college van burgemeester en wethouders van Velsen of burgemeester van Velsen, Postbus 465, 1970 AL IJmuiden), dan wel langs elektronische weg (elektronisch formulier op www.velsen.nl; werkt alleen in combinatie met inloggen via DigiD). In spoedeisende gevallen kan een voorlopige voorziening worden gevraagd bij de voorzieningenrechter van de rechtbank Noord-Holland, locatie Haarlem, sector bestuursrecht, Postbus 1621, 2003 BR Haarlem. Een voorlopige voorziening kan alleen worden aangevraagd, indien er ook een bezwaarschrift is ingediend.

De verzenddatum van het besluit is tussen haakjes vermeld.

Verleende omgevingsvergunningen - reguliere procedure
Het college van burgemeester en wethouders van Velsen hebben omgevingsvergunning verleend voor:
IJmuiden
De Ruyterstraat 148, plaatsen dakopbouw (15/10/2019) 80696-2019
Mantelmeeuwpad 4, bouwen tijdelijk (7 jaar en 7 maanden) wind- en watersport paviljoen (15/10/2019) 44123-2019
Zeeweg 1, wijzigen gebruik naar dagbesteding (15/10/2019) 80496-2019
Berkenstraat 26, vergroten 2e verdieping (dakopbouw) (15/10/2019) 82430-2019
Eenhoornstraat 2, tijdelijk (t/m januari 2021) plaatsen 4 klaslokalen (17/10/2019) 75535-2019
De Papemuslaan 2, plaatsen dakkapel (voorzijde) (17/10/2019) 83904-2019
Casembrootstraat 33, realiseren dakopbouw (achterzijde) (18/10/2019) 86186-2019
Kennemermeer 25, tijdelijk (5 jaar) plaatsen paviljoen, container, overkapping, windscherm (18/10/2019) 41240-2019

Santpoort-Noord
Hoofdstraat 192 A, legaliseren woning (15/10/2019) 55351-2019

Geweigerde omgevingsvergunningen – in heroverweging
Het college van burgemeester en wethouders van Velsen hebben omgevingsvergunning in heroverweging geweigerd voor:
IJmuiden
Kennemerlaan 35A, bouwen dakopbouw en dakterras (16/10/2019) 63008-2019

Op grond van artikel 8:1 en 6:7 van de Algemene wet bestuursrecht kan een belanghebbende tegen dit besluit binnen 6 weken na verzending een gemotiveerd beroepschrift indienen bij de Rechtbank Noord-Holland, locatie Haarlem, sector Bestuursrecht, Postbus 1621, 2003 BR Haarlem. Bij verzending van het beroepschrift per post moet u het beroepschrift voor het einde van deze termijn ter post bezorgen. Het is dan bovendien noodzakelijk dat het niet later dan een week na afloop van de termijn bij de rechtbank is ontvangen. Het beroepschrift schorst de werking van het besluit niet.

Het beroepschrift moet worden ondertekend en moet tenminste bevatten:
a. de naam en adres van de indiener;
b. de dagtekening;
c. de omschrijving van het besluit waartegen het beroep is gericht (zo mogelijk dient u een afschrift van dit besluit bij uw beroepschrift te voegen);
d. de gronden van het beroep.

Op grond van artikel 8:81 van de Algemene wet bestuursrecht kunt u de voorzieningenrechter van de rechtbank Noord-Holland, locatie Haarlem, sector Bestuursrecht, verzoeken een voorlopige voorziening te treffen indien onverwijlde spoed, gelet op de betrokken belangen, dat vereist. Voorwaarde is wel dat u ook beroep heeft ingesteld.

Verleende ontheffing voor werkzaamheden buiten reguliere werktijden APV artikel 4:4

Het college van burgemeester en wethouders van Velsen hebben een ontheffing verleend voor:

IJmuiden
Noorderbuitenkanaal, vervangen Lichterinstallatie, planning: op 10 dagen tussen 11 november 2019 en 15 december 2019 tussen 06.00 en 22.00 uur, Locatie: Noorderbuitenkanaal (27/08/2019) 72802-2019

Van rechtswege vervallen standplaatsvergunningen APV artikel 5:15
Het college van burgemeester en wethouders van Velsen heeft standplaatsvergunning van rechtswege laten vervallen voor:
Santpoort-Noord
Verkoop vis en visgerelateerde producten, locatie: Burgemeester Weertplantsoen / hoek Hagelingerweg (15/10/2019) 88442-2019

Verkeersmaatregels

Burgemeester en wethouders hebben besloten een individuele gehandicaptenparkeerplaats aan te leggen voor de volgende percelen:

- Pleiadenplantsoen 14, 1973 BV IJMUIDEN
- Zeewijkplein 212, 1974 PJ IJMUIDEN
- Hadleystraat 11, 1973 PG IJMUIDEN

Mogelijkheid van bezwaar:
Belanghebbenden kunnen ingevolge de Algemene wet bestuursrecht binnen een termijn van 6 weken na de dag waarop het besluit is bekend gemaakt, schriftelijk (Postbus 465, 1970 AL IJmuiden) dan wel langs elektronische weg (elektronisch formulier op www.velsen.nl; werkt alleen in combinatie met inloggen via DigiD) een gemotiveerd bezwaarschrift indienen bij het college van burgemeester en wethouders van Velsen.

Nadere informatie:
Het verkeersbesluit kunt u inzien bij de receptie in het gemeentehuis, Dudokplein 1 te IJmuiden.

Ontwerpbestemmingsplan parapluplan woningsplitsing, kamerverhuur en short stay ter inzage

Aankondiging
Burgemeester en wethouders zijn van plan de gemeenteraad voor te stellen het paraplubestemmingsplan "Woningsplitsing, kamerverhuur en short stay" vast te stellen.

Aanleiding
Het bestemmingsplan heeft tot doel de verdere groei van kamerverhuur, het opsplitsen van woningen, short stay, hotel, bed and breakfast en het bedrijfsmatig verstrekken van logies tegen te gaan. Bij omgevingsvergunning kan hiervan worden afgeweken, mits wordt voldaan aan de Huisvestingsverordening 2017, de beleidsregel gebruik onzelfstandige woonruimte Velsen 2016, de beleidsregel Short Stay Velsen 2017 en de beleidsnotitie Bed & Breakfast.

Ligging plangebied
Het paraplubestemmingsplan heeft betrekking op de volgende bestemmingsplannen:
- KPN-locatie
- Spaarnwoude
- Velsen-Noord
- De Biezen
- De Leck en De Bergen
- Zeezicht
- Bedrijventerrein Velserbroek
- Oud IJmuiden West
- President Steynstraat
- Driehuis en Velsen-Zuid
- IJmuiden Centrum
- IJmuiden West
- Keetberglaan
- Binnenhaven

Plan inzien
Het ontwerpbestemmingsplan (idn: NL.IMRO.0453.BP0000ANTISPLITWO1-O001) ligt met ingang van 25 oktober 2019 gedurende zes weken voor een ieder ter inzage.
Gemeentehuis, Dudokplein 1, IJmuiden.
Centrale bibliotheek, Dudokplein 16, IJmuiden.
Digitaal raadpleegbaar op www.ruimtelijkeplannen.nl.

Zienswijze indienen
Gedurende de termijn dat het plan ter inzage ligt, kunt u een zienswijze indienen op het ontwerpbestemmingsplan
Dit doet u door een brief te richten aan:
Gemeenteraad van Velsen
Postbus 465
1970 AL IJmuiden
Of via ro@velsen.nl. Onder vermelding van "zienswijze paraplubestemmingsplan Woningsplitsing, zaaknummer 72806-2019". Vergeet daarbij niet duidelijk uw fysieke postadres aan te geven.

Voor het indienen van mondelinge zienswijzen kunt u een afspraak maken met de behandelend ambtenaar, de heer Bethlehem, telefoonnummer 0255-567200.

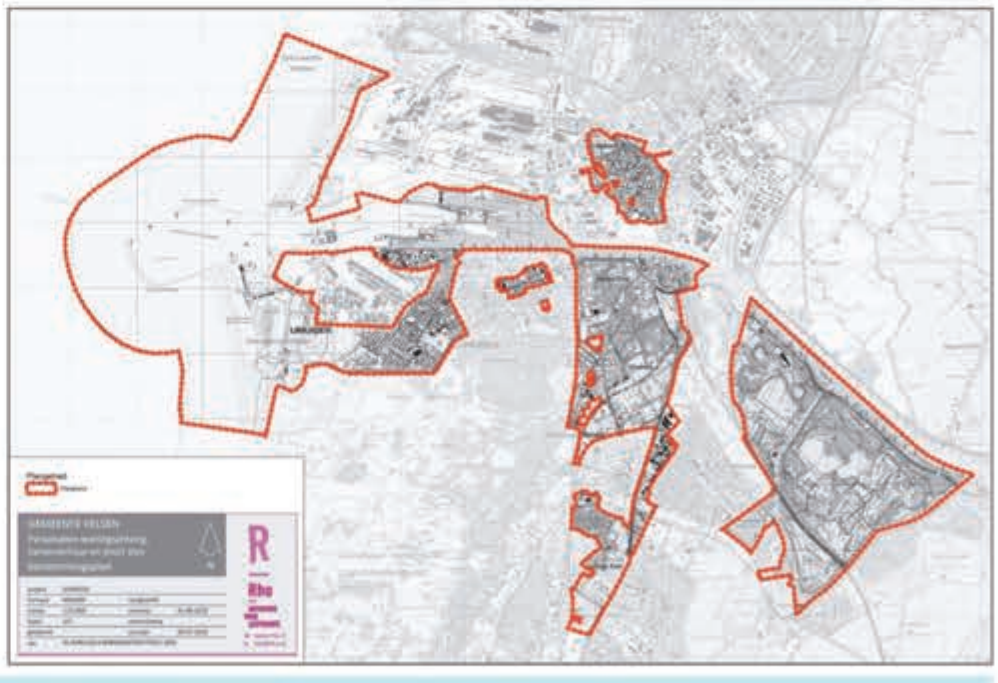

Verkeersmaatregel

Burgemeester en wethouders van de gemeente Velsen hebben besloten:

- een parkeerplaats aan de Wulverderlaan op het wegvak tussen de Kruidbergerweg en de Cotélaan aan te wijzen als algemene gehandicaptenparkeerplaats, door middel van het plaatsen van bord E6 zoals bedoeld in bijlage 1 van het Reglement verkeersregels en verkeerstekens 1990.

Mogelijkheid van bezwaar:
Belanghebbenden kunnen ingevolge de Algemene wet bestuursrecht binnen een termijn van 6 weken na de datum waarop het besluit elektronisch is bekend gemaakt in de digitale Staatscourant, schriftelijk (postbus 465, 1970 AL IJmuiden) dan wel langs elektronische weg (elektronisch formulier op www.velsen.nl; werkt alleen in combinatie met inloggen via DigiD) een gemotiveerd bezwaarschrift indienen bij het college van burgemeester en wethouders van Velsen.

Nadere informatie
Het gehele verkeersbesluit kan worden ingezien bij het Klant Contact Centrum, gemeentehuis, Dudokplein 1 te IJmuiden. Vanaf 1 januari 2013 vindt formele publicatie van verkeersbesluiten plaats in de digitale Staatscourant.

„kaasmarkt"

KAAS • NOTEN • WIJNEN

Kennemerlaan 42
IJmuiden
Tel. 0255-530890

De lekkerste kaas komt uit de Beemster
Jonge romige kaas
stuk van 500 gram **€5.75**

Boerenbont kaas
Olijf/tomaat
stuk van 250 gram **€2.95**

Comté Réserve
24 maanden gerijpte bergkaas
uit de Jura
200 gram **€4.95**

'Herfstmix'
Versgebrande noten met appel-kaneelblokjes en cranberry
250 gram **€3.95**

100 gram **Bospaddenstoelen tapenade**
+
100 gram **Halloweensalade**
Samen **€3.95**
Gratis pakje servetten!

Voor een lekker broodje halfom
100 gram **Runderlever**
+
100 gram **Pekelvlees**
Samen **€2.95**

Om van te smullen
Grove paté
met hazelnoten
150 gram **€2.75**

*** Verloren:**
Op woensdag 17 oktober een zwarte damestas met inhoud, o.a. telefoon. Verloren tussen de Waalstraat en Zeewijk in IJmuiden. Ben zeer gedupeerd. Eerlijke vinder krijgt beloning! Tel. 0255-515943 b.g.g. graag inspreken.

Te koop:
Jan, Jans en de Kinderen door Jan Kruis, nr. 1 t/m nr 40 40,-. Tel. 0255-522249

Te koop:
Legpuzzels gratis en v.a. 0,50. Donald Duck per jaargang 7,50, los 0,50. Tel. 023-5390914

Te koop:
Ronde donkereiken eettafel + 4 stoelen 400,-, omafiets 3 jr oud Gazelle Basic terugtraprem frame 50 cm wit 250,-. Tel. 023-5255325

Te koop:
Sparta damesfiets met versn. i.z.g.s. (in Haarlem). Tel. 06-17252172

Te koop:
1 plaid 100% wol 1-pers 25,-, 1 deken 100% wol 170x230 cm 25,-, als nieuw en schoon. Tel. 023-5365300

De Haarlemse Bakker
1 jaar in IJmuiden

IJmuiden blij, wij blij

blijblijf prijs
saucijzenbroodje
~~1,80~~ **1,20**

dit weekend, 25 & 26 oktober
*aanbieding alleen in onze winkels in IJmuiden (Lange Nieuwstraat en Kennemerlaan)

De Haarlemse Bakker

COLOFON

de Hofgeest

Verschijnt donderdag

EDITIE 8
VELSERBROEK, DRIEHUIS, VELSEN-Z., SANTPOORT-Z. EN SANTPOORT-N.

de Jutter

Verschijnt donderdag

EDITIE 9
IJMUIDEN & VELSEN-N.

Kantooradres
Zeeweg 189-191
1971 HB IJmuiden
Tel. 0255-533900

Openingstijden
ma. t/m do. 09.00-17.00 uur
vrijdag 09.00-15.00 uur

Aanleveren van advertentie
Dinsdag voor 17.00 uur
verkoop@jutter.nl
verkoop@hofgeest.nl

Advertentieverkoop
Jeroen van Duijn
Mobiel 06-33836478
Gerda Ritskes
Mobiel 06-45708874
Ellen Gouda
Mobiel 06-51128572

Advertentie-tarieven
op aanvraag

Aanleveren van kopij
Dinsdag voor 14.00 uur
redactie@jutter.nl
Maximum aantal woorden: 300

Redactie
Renée Wouwenaar
Marja van der Wulp
Joop Wayenberg

Directie
Frits Raadsheer
Mobiel 06-53951836

Bladmanager
Veroni Pereboom
Mobiel 06-30695175

Kabalen
Opgave gratis advertenties voor www.jutter.nl/kabalen-opgeven

Druk
Janssen/Pers Rotatiedruk

Verspreiding en bezorgklachten
www.verspreidnet.nl
Tel. 0251-674433

Centrale administratie
Visserstraat 10
1431 GJ Aalsmeer
Tel. 0297-341900

Uitgave van
Kennemerland PERS B.V.
Onderdeel van Regio Media Groep B.V.

Oplage de Hofgeest: 13.400
Oplage de Jutter: 18.800

Ingezonden brieven
Uw brief van max. 300 woorden, dient ondertekend te zijn en voorzien van naam, adres, telefoonnummer en/of e-mailadres. Anoniem ingezonden brieven worden niet in behandeling genomen. De redactie behoudt zich het recht te weigeren dan wel te redigeren.

Let op
Nadrukkelijk maken wij u er op attent, dat door ons in deze krant geproduceerd advertentie-, foto-, en/of tekstmateriaal niet beschikbaar wordt gesteld aan derden. Dus ook niet per e-mail, fotokopie of anderszins zonder uitdrukkelijke, schriftelijke toestemming van de uitgever!

Privacy
Zie onze privacyverklaring op www.jutter.nl/privacy

Milieu
Onze krant wordt volledig gedrukt op FSC-Mix papier van verantwoorde herkomst.

FSC MIX FSC® C129563

WWW.HOFGEEST.NL
WWW.JUTTER.NL

FAMILIEBERICHTEN NU OOK ONLINE

Kinderen mogen muffin komen maken

De Haarlemse Bakker één jaar in IJmuiden

IJmuiden - De Haarlemse Bakker viert feest. Het is deze maand een jaar geleden dat de naam van het bedrijf voor het eerst in IJmuiden op de gevel prijkte. Nadat in 2017 bakkerij Leo Wijnker was overgenomen, werd de winkel aan de Kennemerlaan 50 vorig jaar grondig gerenoveerd. Sindsdien ging men verder onder de naam De Haarlemse Bakker. Een maand later werd de winkel aan de Lange Nieuwstraat 401 geopend.

Inmiddels kan De Haarlemse Bakker niet anders dan spreken van een succes in IJmuiden: „Met de overname van bakkerij Leo Wijnker werd een goede broodwinkel overgenomen met een top team van dames in de winkel. Die lijn hebben we kunnen doortrekken in de Lange Nieuwstraat. IJmuiden was wat onbekend terrein voor ons, maar we zijn er inmiddels echt geland. De twee winkels zien er prachtig uit en er komen iedere week meer klanten. We hebben ook veel geleerd, zowel van en over de IJmuidenaren als van de producten van Leo Wijnker en de ervaring van de dames in de winkel. We zijn blij met IJmuiden en daarom is de komende weken het thema in onze winkels: IJmuiden blij, wij blij."

Halloween
Op woensdag 30 oktober wordt in de winkel aan de Lange Nieuwstraat 401 tussen 12.30 en 16.00 uur Halloween gevierd. Kinderen vanaf 3 jaar kunnen (onder begeleiding van een volwassene) langskomen om een spookje te maken; een heerlijke muffin met griezelige botercrème en een spookachtig lekker schuimspookje erop. Aanmelden via nadeche@kidsencake.nl is gewenst, want het aantal plaatsen is beperkt.

Van links naar rechts: Jerry Notenboom (Rabobank IJmond), Petra Padmos (Rabobank IJmond), Fred Nessen (OKB) en Anton Bouman (OKB) (foto: Reinder Weidijk)

Samenwerking Stichting Ondernemersklankbord en Rabobank IJmond

Velsen - Stichting Ondernemersklankbord (OKB) en Rabobank IJmond bundelen hun krachten met als doel ondernemers in de regio te laten groeien. In een convenant is afgesproken dat accountmanagers van Rabobank IJmond ondernemers kunnen wijzen op het belang van een klankbordtraject met een adviseur van het OKB. Hierin zal Rabobank IJmond als verbindende partij optreden en ondernemers met een deskundige van OKB in contact brengen.
Jerry Notenboom, directievoorzitter van Rabobank IJmond: „Wij zijn ontzettend blij met de samenwerking met OKB. Rabobank richt zich met haar missie – Bankieren voor Nederland - op het bijdragen aan welzijn en welvaart in Nederland. Hierbij stimuleren wij onze klanten om te bouwen aan een financieel gezonde toekomst en helpen we ondernemers duurzaam te groeien en hun ambities werkelijkheid te maken. Met deze samenwerking kunnen Rabobank IJmond en OKB elkaar aanvullen en versterken. Zo kunnen wij in gezamenlijkheid beter inspelen op de behoeften van ondernemers."
„Stichting Ondernemersklankbord is een landelijk netwerk met meer dan 300 adviseurs en één van de grootste, onafhankelijke non-profitorganisaties die zich belangeloos voor ondernemers inzetten. In de bijna 40 jaar hebben zij al meer dan 80.000 ondernemers effectief geholpen met bedrijfsadvies. Ondernemers in het midden- en kleinbedrijf kunnen met elke ondernemingsvraag bij Stichting Ondernemersklankbord terecht en worden door een OKB-adviseur persoonlijk begeleid in een klankbordtraject. Afhankelijk van de vraagstelling wordt er keuze gemaakt in een beschikbare adviseur, dit op basis van deskundigheid en ervaring. Hij/zij zal vervolgens met betrokkenen een traject afstemmen", aldus Anton Bouman, voorzitter OKB Regio Haarlem. Zie ook: www.ondernemersklankbord.nl/over-okb.

De Rabobank onderneemt diverse initiatieven om groei en toekomstbestendigheid van het MKB te stimuleren. De website rabobank.nl/groei is daar één van. Op deze site vinden ondernemers veel inspiratie, kennis en handige checklists en tools. Daarnaast organiseert Rabobank IJmond diverse kennis- en netwerkevents voor deze doelgroep.

Typisch IJmuiden

Door Erik Baalbergen

IJmuiden - Wekelijks legt Erik Baalbergen een typisch IJmuidens beeld vast, naar aanleiding van de actualiteit, een bijzondere gebeurtenis, een evenement of gewoon vanwege de mooie taferelen die IJmuiden biedt. Achter elke foto schuilen wetenswaardigheden over IJmuiden. Deze week aandacht voor een sluwe IJmuidense strekdambewoner.

Al lange tijd wordt het strekdammetje tussen het kleine strand en het kanaal bewoond door een of meerdere vossen. In het zomerseizoen kijken de bewoners van de strandhuisjes niet meer op van deze rondscharrelende roodhaar. Blijkbaar kan deze prachtige verschijning in die periode gemakkelijk aan voldoende voedsel komen. "Laaghangend fruit" zat bij de mensen op en rond het strand.

Maar met het verdwijnen van de strandhuisjes eind september is ook deze voedselvoorziening verdwenen. Nu moet de vos vaker tevoorschijn komen vanuit de rotsblokken van de strekdam om zijn of haar buikje te vullen. Sportvissers, die graag een hengeltje uitwerpen onderaan de strekdam vormen daarbij ongetwijfeld een welkome aanvulling. Nee, niet de vissers zelfs natuurlijk, maar wel hun spullen en dan vooral hun provisorische tent die onbeheerd naast de auto op de parkeerplaats staat; Reintje weet precies waar de lekkere hapjes zijn te halen! Maar ook bij andere strandbezoekers probeert Reintje aan voedsel te komen. Hierdoor is hij absoluut niet bang voor mensen.

De vos lijkt heel tam, en is ook heel nieuwsgierig. Met zijn fraaie uiterlijk en harige vacht heeft hij een hoge aaibaarheidsfactor. Maar wees gewaarschuwd, het is en blijft een wild dier! Hondenuitlaters moeten hun honden maar goed in de gaten houden.

En fotografen: weest op uw hoede; voor je het weet heb je een afdruk van de snuit van een heel nieuwsgierige vos op je lens!

Vattenfall presenteert zich aan offshore supply chain in Noordzeekanaalgebied

Regio - Op een informele ledenbijeenkomst van Amsterdam IJmuiden Offshore Ports (AYOP) en NWEA heeft Vattenfall zich donderdag 26 september als potentiële toekomstige partner voor de Nederlandse windsector, de regio en de regionale bedrijven gepresenteerd. Vattenfall gaf toelichting op de set-up, planning en timing van het Windpark Hollandse Kust Zuid III en IV. De bijna honderd aanwezige leden hebben inzicht gekregen in welke mogelijke uitvragen voor producten en diensten komen en welke kansen dit met zich meebrengt.

Werkgelegenheid
Na een welkomstwoord door Ron Davio, voorzitter AYOP, heette de burgemeester van gemeente Velsen, Frank Dales, Vattenfall welkom in de regio. „We hebben als regio de ambitie om de windhoofdstad van Europa te worden. Alles wat daarvoor nodig is, is aanwezig: wind, opleidingsinstituten en voorzieningen." Dales benadrukte de toegevoegde waarde voor de regio op het gebied van werkgelegenheid. „Technische opleidingen zijn nog te onbekend. Gemeente Velsen doet er alles aan om dat te veranderen. Zo werken we nauw samen met Techport."

Goed voor BV Nederland
Hans Timmers, voorzitter NWEA (Nederlandse WindEnergie Associatie), vertelde wat de door Vattenfall gewonnen tender eigenlijk betekent voor BV Nederland. „Veel bedrijven zullen profiteren van de komst van Vattenfall in de regio. De windparken in Nederland zijn de grootste van Nederland, en dat zal internationaal spin-off geven. Samen met de uitstekende exportpositie die we hier hebben, zal de windenergie op de Noordzee aanmerkelijk toenemen Dit betekent ook kansen voor de regio voor opleiding en werkgelegenheid en de lokale supply chain."

Samenwerking met regionale leveranciers
Keld Bennetsen, projectdirecteur Vattenfall Hollandse Kust Zuid lichtte toe hoe de aankomende projectfase van Hollandse Kust Zuid eruit ziet. „De subsidieloze windparken in Nederland zijn voor ons grote projecten. Nederland is voor Vattenfall daarmee een van de key markets. Om dit te realiseren, hebben we elkaar nodig. Daarom zoeken we de samenwerking met leveranciers en onderwijsinstellingen."
De bouw van de windparken Hollandse Kust I en II zal naar verwachting medio 2022 starten. Vattenfall zal samen gaan werken met partijen die onderhoudsschepen en services kunnen leveren.

Erik Hiensch, director of O&M Offshore Vattenfall, informeerde de aanwezigen over hoe de O&M (Operation&Maintenance) set-up van het project eruit ziet, en welke opportunity's er zijn. Informatie waar de leden van AYOP en NWEA individueel en in samenwerking met elkaar hun voordeel mee kunnen doen.

Dales reikte aan Bennetsen en Hiensch de AYOP Essential Guide uit: een presentatie van de vereniging Amsterdam IJmuiden Offshore Ports en de bedrijfsactiviteiten van de meer dan 75 AYOP-leden.

Vattenfall winnaar tender
Eerder deze zomer werd bekend dat de vergunning voor de aanleg van Windpark Hollandse Kust Zuid III en IV in de Noordzee aan Vattenfall is toegekend. Vattenfall, ook winnaar van de tender voor kavels I en II van Hollande Kust Zuid, zet hiermee één van de grootste windenergieparken ter wereld neer. Het park is het vierde van vijf windenergieprojecten op de Noordzee die in 2023 operationeel moeten zijn.

Over Amsterdam IJmuiden Offshore Ports
Amsterdam IJmuiden Offshore Ports (AYOP) is een vereniging van bedrijven en overheden in de regio Noordzeekanaalgebied die zich richten op de offshorewinning van olie, gas en windenergie. AYOP promoot de regio nationaal en internationaal als dé regio voor windenergie. Daarnaast ondersteunt AYOP haar leden bij het vinden van innovatieve business cases en kansen in de offshoresector.
AYOP stimuleert met onder andere ledenbijeenkomsten samenwerking en kennisuitwisseling tussen de leden.

Op zoek naar werk **Job** IN DE REGIO

De Meierij
Santpoort-Noord
De Bokkesteeg

Is ter versterking op zoek naar een student voor de functie van

AFWASSER

Bel voor informatie: 06-22549621 en vraag naar Joris

Wij kiezen voor een beter milieu.

Deze krant is gedrukt op gerecycled papier.

welkoop

Aanbiedingen geldig t/m zondag 27 oktober 2019
www.welkoop.nl

DONDERDAG KOOPAVOND

ZONDAG OPEN VAN 12.00 TOT 17.00 UUR

KORTING 20%

Alle werkschoenen en -laarzen

gevavi · Grisport · MAXGUARD · REDBRICK · SAFETY JOGGER · sixton · Vismo

Hagelingerweg 210 (hoek Biezenweg) Tel.: 023 - 537 03 57

troupin *Haarlems Kunst Atelier*

Een bruizende en kunstzinnige locatie in de Waarderpolder.

Troupin Haarlems Kunst Atelier opent tijdens het Kunstlijn weekend de deuren. Als u binnen stapt staat u direct in een prachtige galerie/show-room. In de galerie exposeert onder andere Els Slot, Els is afgelopen jaar overleden en als eerbetoon aan haar prachtige bronzen beelden geven wij haar laatste expositie.

Naast Els Slot exposeren er ook 8 andere kunstenaars, waaronder veel nieuwkomers bij de Kunstlijn. Laat je verrassen door lasergesneden textiel, cortenstalen objecten en fotografie op natuursteen.

De werkplaats van de steenhouwerij is het decor van de expositie. Boven de werkplaats is de vide met het glas, edelsmeed en keramiek atelier van het Haarlems Kunst Atelier, met het vervolg van de Kunstlijn expositie door. Ook exposeren cursisten van het Haarlems Kunst Atelier hun werk. Kom kijken en genieten onder het genot van een hapje en drankje.

Kortom: een bijzondere belevenis voor alle zintuigen.

Tijdens de **KUNSTLIJN** op zaterdag 2 en zondag 3 november van 11:00 tot 17:00 uur bent u van harte welkom in ons Kunst- en Inspiratiecentrum. Met een hapje en een drankje kunt u genieten van onze bijzondere exposities. De kunst van het koffie en thee drinken wordt u aangeboden door Bobplaza.

Jannie van der Wel
keramiek

Sarah Michael
keramiek

Troupin
gedenkkunst

Els Slot †
brons

Dominiek Steinmeijer
titanium sieraden

An Luthart
ambachtelijk kunstenaar

Karen Winnubst
fotografie

Iris Nijenhuis
sieraden, laser-gesneden textiel

Bien Velds
wandobjecten met cortenstaal, keramiek

Anneke Peereboom
schilderijen en werk in expositie

A. Hofmanweg 28, 2031 BL Haarlem (Waarderpolder)
www.haarlemskunstatelier.nl

Na een leven dat gekenmerkt werd door eenvoud, hartelijkheid, zorgzaamheid en liefde, is toch nog onverwacht overleden onze lieve moeder, schoonmoeder en oma

Elisabeth Jannetje Bos - Oort
Lies

weduwe van Henk Bos

* IJmuiden, 20 februari 1931

† Velserbroek, 17 oktober 2019

Henk
Paul en Tine
Annelies en Vincent
Jurgen
Claudia en Max

Correspondentieadres:
Henk Bos
Beekmansbos 16
1971 BW IJmuiden

Volgens mama's wens heeft haar uitvaart in besloten kring plaatsgevonden.

Een woord van dank gaat uit naar de medewerkers van De Hofstede voor de liefdevolle verzorging.

Bedroefd en met dankbare herinnering aan de liefde die hij ons heeft geschonken, geven wij u kennis van het overlijden van mijn echtgenoot, onze vader, schoonvader, opa en overgrootvader

Cornelis Franciscus Spruit
Cock

IJmuiden, 7 januari 1938

IJmuiden, 17 oktober 2019

Riet

Corine en Ron
Sebastiaan en Ashley
Rouge
Ronald en Hortense
Kane, Tyro

Jörgen en Babette

Venusstraat 41, 1973 XK IJmuiden

De begrafenis heeft inmiddels plaatsgevonden.

Het is voor ons onmogelijk om iedereen persoonlijk te bedanken voor het warme medeleven dat wij hebben gekregen na het overlijden van

Josephus Hubertus Lijnbach
~ Joop ~

Daarom willen wij u op deze manier laten weten dat uw aanwezigheid, de bloemen en de lieve kaarten ons erg goed hebben gedaan en voor ons een grote steun zijn.

Rie Lijnbach - Kraak
Bert en Jeroen
Maurice en Ingrid
Brett, Gian, Loyd

IJmuiden, oktober 2019

De levenskunst van afscheid nemen
Alice Loeters
persoonlijke uitvaartzorg
• Een hecht team van vrouwen
• Met jarenlange ervaring en warme betrokkenheid
• Binnen elk budget
www.aliceloeters.nl / 0255-517452 (dag en nacht bereikbaar)

Uitvaartzorg
Jessica IJzer
Dag en nacht bereikbaar
023 - 5 272 272 / 06 - 83 595 938
Indien u wilt, kunt u uw wensen van tevoren met ons bespreken. Ongeacht uw verzekering, kunnen en mogen wij de uitvaart voor u regelen.
Hofstede Sparrenheuvel
Bloemendaalseweg 139
2061 CH Bloemendaal
www.uitvaartzorgijzer.nl

Voor een afscheid met liefde en respect

Team Patty Duijn
Begeleiding bij leven en afscheid
• Specialist in luisteren en vertalen van wensen
• Passie voor kwaliteit bij leven en afscheid
• Expert in gespreksvoering terminale situaties
• Begeleiding met oog voor detail en eigenheid

Vragen? Een overlijden melden? 06 300 93 482
info@pattyduijn.nl | www.pattyduijn.nl |

Vragen rond overlijden en uitvaart?

Stel ze nu voor later

De Vraagbaak

U bent welkom tussen 10 en 12 uur, de koffie staat voor u klaar!

Loop op woensdag bij ons binnen op de Waalstraat 101 in IJmuiden. Meer informatie: tel. 0800 - 0375, www.ijmonduitvaart.nl

Uitvaartverzorging IJmond
Partner van DELA

U staat er niet alleen voor

Uitvaart Zorgcentrum IJmuiden, afscheid nemen in een huiselijke sfeer, persoonlijke aandacht van onze ervaren en betrokken medewerkers. Voor meer informatie bieden wij u een vrijblijvend informatiegesprek, voor een afspraak kunt u ons bellen (0255) 511 190.

UZIJ Uitvaart Zorgcentrum IJmuiden

Directe hulp na overlijden:
(0255) 511 190
(dag en nacht bereikbaar)

Dokweg 39
1976 CA IJmuiden
info@uz-ijmuiden.nl

liefdevol & betrokken

SAMEN

INEKESMIT.NL

INEKE SMIT UITVAARTVERZORGING

06 54661799
DAG & NACHT BEREIKBAAR

HOREMAN
Schoonmaakbedrijf Glazenwasserij

Al ruim 25 jaar een uiterst betrouwbare partner voor het schoonmaken van:

• kantoorgebouwen •
• winkels •
• trappenhuizen (VvE) •
• industriële werkplekken •

Voor meer informatie: www.horeman.nu

Te koop:
Buitenverlichting, pianoboeken, dvd speler, kinderstoel 5,- per stuk. Tel. 0255-522207

Te koop:
Vazen 3-delig 200,-, koets en gouden paarden 100,-, fototoestel + hoes 50,-. Tel. 0251-224306

Te koop:
Ds. kort jack, gewatteerd zwart mt 42, binnen-buitenstof polyester, capuchon 12,- z.g.a.n. Tel. 0251-244037

Verloren:
Verloren in IJmuiden trouwring (dames) met inscriptie. Tel. 0255-534822

Notarishuis IJmond
Onze glimlach maakt het verschil

Een voogd voor de kinderen?

BEL 0255- 547 500
voor een afspraak of kom langs op ons
gratis inloopspreekuur
elke laatste donderdagavond van de maand van 18.00 tot 20.00 uur in ons kantoor aan de Dokweg 31, IJmuiden.

Gebouw Waterstaete, Dokweg 31, IJmuiden
ijmuiden@nhij.nl, www.notarishuisijmond.nl

JOHN GOZELING v.o.f.
AANLEG en onderhoud van tuinen

John en Simone Gozeling

Frögerstraat 18B
1975 BV IJmuiden
Tel.: 0255 - 51 98 28
E-mail: johngozeling@johngozeling.nl
www.johngozeling.nl

ISO 14001:2015
ISO 9001:2015

vhg

mariartho

Mandenmakerstraat 13
1991 HN Velserbroek
(vlak bij de nieuwe Gamma)

NIEUWE LOCATIE HAARLEMSE KUNSTLIJN!!!!!!!!!!!!!!!!

Mariska Hofman www.mariskahofman.nl
Gast-exposant Ernst Merhottein www.ernstmerhottein.com

U bent van harte welkom op 2 en 3 nov. 12:00-17:00 uur

WAT is er TE DOEN

DONDERDAG

24 OKTOBER

Week van de Industriecultuur tot en met 27 oktober met diverse activiteiten ook in IJmuiden en omstreken. Programma: zie www.industriecultuur.nl. (foto: Just Jura)

Lezing Greet Cudovan over Festung IJmuiden bij Historisch Genootschap Midden-Kennemerland (Noorderwijkweg 2a Beverwijk, achter Museum Kennemerland), 20.00 uur. Tevens presentatie boekje met ervaringen ouderen betreffende Festung IJmuiden. (foto: aangeleverd)

Magic of Georgia – Oost-Europese Riverdance in Stadsschouwburg Velsen, 20.15 uur. (foto: aangeleverd)

Concert Dana Winner in Kennemer Theater Beverwijk. Kaarten via www.kennemertheater.nl of 0251-221453. (foto: Han Ernest)

VRIJDAG

25 OKTOBER

Week van de Industriecultuur zie 24 oktober.

Boekstart voor de allerkleinsten in Bibliotheek IJmuiden, 10.00-10.45 uur.

Tentoonstelling 'De Magische Vogeltuin' voor iedereen vanaf 4 jaar van 13.00 tot 17.00 uur in het Pieter Vermeulen Museum in Driehuis. Workshop knutselen 13.30 – 15.30 uur kosten €1,50 bovenop de entreeprijs.

Museumhuis Beeckestijn open van 11.00 -16.00 uur. Toegang: 4 euro.

Zee- en Havenmuseum is extra open van 13.00 tot 17.00 uur. Expo's: Museumschatten/Wederopbouw Velsen/ZO BLAUW/4 speurtochten/escapespel.

Repair Café Velserbroek van 14.30 tot 16.30 uur in Wijkcentrum de Hofstede, Aletta Jacobsstraat 227.

De Bricks Challenge van 15.00 tot 16.30 in Bibliotheek IJmuiden, ga aan de gang met Lego.

Spelletjesavond bij Fullspeed in het clubhuis aan de Tolsduinerlaan in Velsen-Zuid vanaf 19.30 uur. Info: 06-40059191.

Trio Bartolussi brengt veelzijdige wereldmuziek in 't Mosterdzaadje, 20.00 uur. Toegang vrij, een bijdrage in de onkosten wenselijk, www.mosterdzaadje.nl. (foto: aangeleverd)

Winnares én finalisten van Amsterdams Kleinkunst Festival 2019 in clubsetting in Stadsschouwburg Velsen, 20.30 uur. (foto: aangeleverd)

Halloweenparade in Haarlemse binnenstad start 20.30 uur op de Grote Markt, richting Patronaat, waar aansluitend een Halloweenfeest plaatsvindt tot 04.00 uur. Kaarten 15 euro te verkrijgen via www.haarlemhalloween.nl. (foto: Pixabay)

Voorstelling 'Vogel' in Kennemer Theater Beverwijk, 20.15 uur. Thijs Prein (Heiloo) schreef dit stuk speciaal voor Bram van der Vlugt. Kaarten via www.kennemertheater.nl of 0251-221453. (foto: Dirk Hardy)

ZATERDAG

26 OKTOBER

Week van de Industriecultuur zie 24 oktober.

Schoolkorbaltoernooi 2019 in Sporthal Zeewijk van 9.00 tot 13.15 uur.

Bolder Bazar in De Bolder aan de Bloemstraat 124 in IJmuiden, 11.00-17.30 uur. (foto: aangeleverd)

Museumhuis Beeckestijn open van 11.00 -16.00 uur. Toegang: 4 euro.

Zee- en Havenmuseum is open van 13.00 tot 17.00 uur. Expo's: Museumschatten/Wederopbouw Velsen/ZO BLAUW/4 speurtochten/escapespel. Bovendien Motorendraaidag.

DKV speelt laatste wedstrijd op Schoonenberg om 15.30 uur. De korfbalvereniging gaat verhuizen naar sportpark Zeewijk. (foto: aangeleverd)

Bingo en loterij-avond in speeltuin De Veilige Haven om 20.00 uur. Info en vervoer: 06-28900999 of 0255-518077.

Nacht van de nacht: diverse forten hebben een programma. Zo is eer een rondleiding in Fort benoorden Spaarndam, Redoute & Linie 2, Velserbroek, 20.00-22.00 uur. Info: www.forten.nl.

Bijzondere afsluiting expositie Wonderland in de Kasteeltuin van Slot Assumburg in Heemskerk van 19.00 tot 21.00 uur. (foto: Paul Beentjes)

Haarlemsche Tooneel Club speelt Moord in de Aerdenhoutse society damesclub (try-out) in het Kraaktheater, Nic Beetslaan 5 in Driehuis. Kaarten reserveren via kraaktheater@gmail.com. Ook te zien 2 (20.15) en 3 november (14.30) in het Haarlemmerhout Theater, Van Oldenbarneveltlaan 17 in Haarlem. (foto: Christa Warmerdam)

Dutch Eagles in Stadsschouwburg Velsen, 20.15 uur. (foto: aangeleverd)

Band De Neven van Ed in Herberg Café IJmond in Velsen Noord, 21.00 uur. Entree 5 euro. Info: www.denevenvaned.nl. (foto: Jan Doetjes, Foto Kiekie)

ZONDAG

27 OKTOBER

Week van de Industriecultuur zie 24 oktober.

IVN-excursie: mindful wandelen door de duinen start 08.00 uur bij duiningang Bleek en Berg (Bergweg 60, Bloemendaal). Aanmelden en meer informatie via www.np-zuidkennemerland.nl of 023-5411123. (foto: aangeleverd)

Lezing in De Kapel in Bloemendaal, Potgieterweg 4 met als thema 'Schrijven – vroeger en nu', 10.30 uur.

Museumhuis Beeckestijn open van 11.00 -16.00 uur. Toegang: 4 euro.

Tentoonstelling 'De Magische Vogeltuin' voor iedereen vanaf 4 jaar van 13.00 tot 17.00 uur in het Pieter Vermeulen Museum in Driehuis. Poppenkastvoorstelling 'Niels en de kriebelbeestjes' voor de kleintjes: 14.00 gratis na betaling entree museum.

Zee- en Havenmuseum is open van 13.00 tot 17.00 uur. Expo's: Museumschatten/Wederopbouw Velsen/ZO BLAUW/4 speurtochten/escapespel.

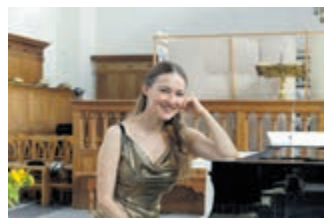

De Pools-Franse pianiste Lidia Książkiewicz speelt Chopin in 't Mosterdzaadje, 15.00 uur. Toegang vrij, een bijdrage in de onkosten wenselijk, www.mosterdzaadje.nl. (foto: aangeleverd)

Optreden Andrew and the Wolfman in Brasserie Blauw in de Velserhof, 15.00 uur. Entree gratis. (foto: aangeleverd)

Koninklijk Haarlems Mannenkoor Zang & Vriendschap geeft openingsconcert van de serie Oude Kerkconcerten in Spaarndam, 16.00 uur. Entree 10 euro. Reserveren: www.vriendenoudekerk.nl.

MAANDAG

28 OKTOBER

Wandelen in een rustig tempo van 10.00 tot 10.45 uur. Start Dorpshuis Het Terras, Dinkgrevelaan 17 in Santpoort-Noord.

Postzegelavond Postzegel Vereniging Santpoort in het Terras, Dinkgeverlaan 17, Santpoort-Noord vanaf 19.00 uur. Informatie: 023-5382274.

DINSDAG

29 OKTOBER

Stichting Gezond Natuur Wandelen. Start om 09.45 uur bij buurtcentrum De Spil, Frans Halsstraat 29 IJmuiden. Belangstellenden kunnen zich aanmelden via contact@gezondnatuurwandelen.nl.

Kledingbeurs Het Kruispunt van 10.00 tot 12.00 uur in Velserbroek.

Hoogovensmuseum op de Wenckebachstraat 1 in Velsen-Noord is geopend van 10.00 tot 16.00 uur. Zie ook www.hoogovensmuseum.nl.

De Opstappers, wandelgroep voor mensen met een haperend brein start 10.30 bij sport-café Nol (Sporthal Zeewijk). Info: c.willemse@zorgbalans.nl of 06-52516734.

Klaverjassen in De Brulboei, Kanaalstraat IJmuiden. Van 13.30 tot 16.00 uur. Kosten 2,50 euro per keer. Meer informatie: 0255-510652.

Spreekuur Sociaal Wijkteams in Rode Kruis Ziekenhuis Beverwijk, voor patiënten en hun familie. Elke dinsdagmiddag van 14.30 tot 16.30 uur onder de trap in de hal van het ziekenhuis.

WOENSDAG

30 OKTOBER

OIG tweedehandswinkel open aan de Industriestraat IJmuiden. Van 09.00 tot 12.00 uur. Info: 0255-522330.

Hoogovensmuseum op de Wenckebachstraat 1 in Velsen-Noord is geopend van 10.00 tot 16.00 uur. Zie ook www.hoogovensmuseum.nl.

Zee- en Havenmuseum is open van 13.00 tot 17.00 uur. Expo's: Museumschatten/Wederopbouw Velsen/ZO BLAUW/4 speurtochten/escapespel.

Halloweenfeest bij De Haarlemse Bakker in de winkel aan de Lange Nieuwstraat 401 tussen 12.30 en 16.00 uur. Kinderen vanaf 3 jaar mogen muffin komen maken. Aanmelden via nadeche@kidsencake.nl is gewenst, want het aantal plaatsen is beperkt. (illustratie aangeleverd)

Advies fietsreparaties in De Spil, 14.00-16.00 uur. Voor meer informatie: Ad Otten, 06-11883720 of otten@welzijnvelsen.nl.

Tentoonstelling 'De Magische Vogeltuin' voor iedereen vanaf 4 jaar van 13.00 tot 17.00 uur in het Pieter Vermeulen Museum in Driehuis. Workshop knutselen 13.30 – 15.30 uur kosten €1,50 bovenop de entreeprijs.

Informatieavond over spataderen bij Centrum Oosterwal op de Binnenweg 209 in Heemstede, 20.00 uur. Aanmelden en info 023-2058111.

Documentairemaker Sander van Weert komt met zijn indrukwekkende en confronterende documentaire 'An Ocean Story' naar #BRAKIJmuiden, 20.00 uur.

DONDERDAG

31 OKTOBER

Hoogovensmuseum op de Wenckebachstraat 1 in Velsen-Noord is geopend van 10.00 tot 16.00 uur. Zie ook www.hoogovensmuseum.nl.

Koffieochtend in Bibliotheek Velserbroek van 10.30 tot 12.00 uur.

Halloween op de Ruïne van Brederode. Tot 12 jaar van 18.30 tot 20.00 uur, 12+ van 20.45 tot 22.15 uur. Zie ook: www.ruinevanbrederode.nl. (foto: aangeleverd)

Filmavond IJmuiden wat vertel je me nou in de Brulboei, 20.00 uur. Kaarten a 3 euro aan de zaal. Voor de pauze wordt de film 'Mosselen' gedraaid. (foto: aangeleverd)

De populaire en met de Gouden Stuiver 2017 bekroonde tv-serie 'Burgklas' nu met eigen musical in het Kennemer Theater in Beverwijk, 19.30 uur. Kaarten via www.kennemertheater.nl. (foto: artwork)

Hehobros On Tour in het Kennemer Theater in Beverwijk, 20.30 uur. Succesvolle online comedyserie nu ook in het theater. Kaarten via www.kennemertheater.nl. (foto: Casper Koster)

50 Plus-Wijzer
WWW.50PLUSWIJZER.NL

De Meierij

Maandmenu €32,50

Herfst drieluik;- pompoensoepje-hertencarpaccio-paddenstoelenkroketje

---

Hertenstoverij met aardappelpuree & rode kool met appel

No-Bake cheesecake van snickers & ijs

De Bokkesteeg

Weekschotel €14,50

Huisgemaakte Hertenburger met rode uiencompote & brie

Hoofdstraat 204, 2071 EN, Santpoort-Noord,
Tel. 023-5379764, **www.meierijsantpoort.nl**

PEPER'S
PANNEKOEKENHUIS

SINDS 1973

LUNCH, DINER & PANNENKOEKEN

Openingstijden:
dinsdag t/m zondag
vanaf 12:00 uur

Onze keuken sluit om 20:00 uur

WWW.PEPERSPANNEKOEKENHUIS.NL

UIT IN DE REGIO

DingesGrill

BESTEL & BEZORGLIJN 023 5377224
vanaf €20,- krijgt u 10% korting

STADSSCHOUWBURG VELSEN

WO 30 OKT | 20.15 UUR

WILD BOYS ONGEKENDE 80'S LIVESHOW NU OOK TE ZIEN IN NEDERLAND

Een grandioos succes in het Verenigd Koninkrijk en nu ook te zien in Nederland: *The Bootleg Eighties* van de Wild Boys. Reis mee naar de jaren '80 en alle muzikale klassiekers die deze jaren hebben voortgebracht. Van Duran Duran en Wham! tot Michael Jackson en Rick Ashley. Het muzikale talent van de Wild Boys laat u gegarandeerd een avond lang onbeschaamd genieten! Op woensdag 30 oktober te zien in de Stadsschouwburg Velsen.

STADSSCHOUWBURG VELSEN IS OP ZOEK NAAR HORECA TOPPERS!

Ben jij boven de achttien, servicegericht en flexibel inzetbaar? Dan zoeken wij jou! Kom werken in het horecateam van een van de leukste theaters in Nederland en zorg samen voor een gastvrije ontvangst van onze bezoekers. Ervaring is geen vereiste.

Mail je motivatie met CV naar
de Stadsschouwburg Velsen,
t.a.v. dhr. R. Rijnbergen
(Hoofd-Horeca & publieksservice)
via vacature@stadsschouwburgvelsen.nl

Scènefoto Cocktails (Piek)

KIJK VOOR HET VOLLEDIGE AANBOD OP: STADSSCHOUWBURGVELSEN.NL

Schutters staan klaar voor de briefing (foto: aangeleverd)

Groots opgezet handboogschiettoernooi

Velsen-Zuid - Zondag organiseerde de handboogschutterij VZOS Santpoort-Noord hun derde 3D wedstrijd. De eerste 2 keer vond deze plaats op het Sportpark Groeneveen zelf om hun eigen clubgebouw heen, o.a. gebruik makend van de atletiek baan van Suomi. Dit keer vond de wedstrijd plaats bij ActionPlanet in Spaarnwoude.
Het parkoers was zeker ook geschikt voor de beginnende schutters, hetgeen niet onbelangrijk is. Iedereen was erg enthousiast over de nieuwe locatie en voor herhaling vatbaar, ondanks dat dit terrein best wel drassig en glibberig was!
Ook VZOS-leden deden mee aan hun eigen wedstrijd, die onder de bezielende leiding stond van Lisette Reker en een enthousiast team van vrijwilligers.
Ernie Breuer en Edwina Kroder wonnen de 2e prijs, Richard Schenk werd 4e en Monique Kuipers eindigde op de 7e plaats in de Historische Boogklasse.
Cor Storm 16e, en Gerard van der Waard 26e in de Longbow klasse. Mike Vrijman werd 4e in de Recurve klasse, en in de Compoundklasse werd Barry van Mourik 8e en Mario Boeseken 13e. Tot slot werd Ron Vester 9e en Jurgen Oostermeijer 15e in de Bowhunter recurve klasse. Tristan Kroder werd 1e in de Longbow Jeugd klasse, en natuurlijk kreeg aspirantje Rowan Kroder ook een mooie aanmoedigingsprijs!

Toneelstuk Haarlemsche Toneel Club

Moord in de Aerdenhoutse society damesclub

Driehuis - Moord in de Aerdenhoutse society damesclub is een komische thriller waarin het publiek zich heerlijk kan laten meeslepen in situaties die soms ver weg maar soms ook heel herkenbaar zullen zijn. Dit door Pat Cook geschreven toneelstuk speelt zich af rondom een Aerdenhoutse society damesclub. De dames vormen een toneelgroep en willen graag optreden voor publiek. Auteursrechten betalen vinden ze echter zonde van het geld en daarom besluiten de dames zelf een toneelstuk te schrijven. In deze thriller moet een moord gepleegd worden. Natuurlijk moet daar eerst de nodige research voor gedaan worden waarin de dames soms wel heel erg ver gaan. Fred Rosenhart bewerkte deze hilarische thriller speciaal voor de Haarlemsche Tooneel Club. Rosenhart liet daarbij de kern van het verhaal intact maar plaatst het toneelstuk in de huidige tijd, wat een bijzonder en spannend effect oplevert.
Moord in de Aerdenhoutse Society Damesclub van Pat Cook is Zaterdag 2 november (20.15 uur) en zondag 3 november (14.30 uur) te zien in het Haarlemmerhout Theater, Van Oldenbarneveltlaan 17 in Haarlem. Kaarten zijn te reserveren via: www.haarlemschetooneelclub.nl. Zaterdag 26 oktober (try-out) om 20.15 uur in het Kraaktheater, Nic Beetslaan 5 in Driehuis. Kaarten reserveren via kraaktheater@gmail.com. (foto: Christa Warmerdam)

Jaarlijkse combinatiewedstrijd op manege Kennemergaarde

Santpoort - Zondag konden de ruiters van manege Kennemergaarde deelnemen aan de jaarlijkse combinatiewedstrijd. Het is dan de bedoeling om een team te vormen met een volwassenen een jeugdruiter én alle deelnemers moesten zowel een dressuur- als een vaardigheidsproef rijden, waarbij de gezamenlijke prestatie telt.
Tijdens de dressuurproef laten paard en ruiter in stap, draf en galop zien in hoeverre zij de oefeningen beheersen die op dat niveau worden gevraagd. Bij de vaardigheidsproef ligt de nadruk op balans, behendigheid en samenwerking met het paard. Sommige oefeningen moet je dan ook in de verlichte zit uitvoeren. In de verlichte zit kom je iets uit het zadel en gaan je handen met de teugels verder naar voren, je moet in deze houding in balans kunnen blijven zonder de teugels als steun te gebruiken. Tijdens de proef moet je over balkjes draven, tussen poortjes door rijden, slalommen om pionnen en over hindernissen springen.
Aan het eind van de dag werden alle punten van de teams bij elkaar opgeteld en werd in de bomvolle foyer de uitslag bekend gemaakt: de eerste prijs werd gewonnen door het team van Martine Roomer op Destiny en Robin van Meekel op Beauty met maar liefst 823 punten, tweede werd het team van Evelyn Beintema op Fifty en Dominiec Emmelot op Zamora met 816+ punten en de derde prijs ging naar het team van Anja Vogel op Flair en Zara Theeuwes op Until Then met 816 punten.

Op de foto: Zara Theeuwes en Anja Vogel met Flair, Robin van Meekel en Martine Roomer met Beauty en Evelyn Beintema en Dominiec Emmelot met Fifty. (foto: Mariska Blokdijk)

Bart de Wit toont flinke progressie met vijfde plaats in BMC-kampioenschap

Driehuis/Genk - Een beetje beduusd liet hij de loftuitingen over zich heen komen tijdens de prijsuitreiking van het BMC-kampioenschap, zaterdag 12 oktober op het circuit van Genk. Karter Bart de Wit werd gelauwerd voor zijn vijfde plaats in zijn eerste seizoen in de sterk bezette Rotax Max Junioren-klasse. De veertienjarige snelheidsduivel uit Driehuis bewees daarmee dat hij in korte tijd heel veel geleerd heeft. Hij kart pas drie jaar.

Inmiddels de weg naar boven gevonden, gaat Bart hoogstwaarschijnlijk ook komend seizoen uitkomen in de Junioren-klasse. „Dat ligt een beetje aan zijn groeistuipen", zei vader Walter. „Als hij snel verder groeit, gaan we overstappen naar de Senioren." Hoe dan ook, Barts doel is helder: „Ik wil bekers winnen", zei hij beslist. „We blijven in de winter doortrainen." En dan wacht hem opnieuw een druk seizoen. Bart gaat het NK, het EK, het BMC-kampioenschap en de BNL rijden. „Veel wedstrijden. Dat is best zwaar, maar wel heel leuk."
Eerst wacht sowieso nog zijn laatste wedstrijd van het seizoen: de laatste ronde van de Dutch Rotax Max Challenge. Die wordt op 1 en 2 november verreden op het circuit van Genk. Bart kan ook in dat kampioenschap vijfde worden. „En daar ga ik voor!"
Op de foto Bart de Wit met teambaas Pierre Redeker. (foto: Bas Kaligis/RaceXpress.nl)

U.T.D. zoekt bridgers

IJmuiden - Bridgeclub U.T.D. nodig bridgeliefhebbers uit om op dinsdagavond in De Dwarsligger te komen spelen. Bridgen is een gezellige denksport, vindt het bestuur van de club. „Anders dan bij andere kaartspellen is score niet afhankelijk van de mooie kaarten die je toevallig in handen krijgt, maar van creativiteit binnen de regels, die op het spel van toepassing zijn."
Deze regels en trainingsmateriaal zijn de club op CD verkrijgbaar. Natuurlijk kan men daarna gezellig meespelen. De club kent twee speellijnen voor bridgers van verschillende sterkte en ervaring. De A-lijn voor de sterkste en de B-lijn voor de wat minder ervaren spelers. Bij de 75-jarige U.T.D. kan men op dinsdagavond 6 ronden spelen (19.30 -22.45 uur) in het centraal gelegen buurthuis De Dwarsligger aan de Planetenweg. De contributie bedraagt 50 euro per jaar en de consumpties zijn niet duur. Alle bridgers, ervaren en beginnend, zijn van harte welkom, men kan twee keer gratis meedoen .
Aanmelden bij 0255-520344 (Ria Gerrits) of 06-24973470 (Nico Prins).

Lees je fit!
Lijf & gezondheid
WWW.LIJFENGEZONDHEID.NL

Kienen bij Full Speed

Velsen-Zuid - Op zaterdag 2 november is er weer kienen bij S.V. Full Speed. Er zijn drie rondes kien, waarvan één 'blind'. Ook is er een loterij met leuke prijzen. De kosten voor het kienen zijn € 7,50 voor 3 rondes en de loten voor de loterij kosten € 0,50 per lot.
Het clubgebouw is open vanaf 19.30uur. Het kienen start om 20.00 uur. Het adres is: Tolsduinerlaan 6, Velsen-Zuid.

Postzegelavond

Santpoort - Op maandag 28 oktober is er weer een postzegelavond van de Postzegel Vereniging Santpoort met een leuke veiling. De kavels kan men voor de veiling bekijken.
De avond zal worden gehouden in het Terras, Dinkgeverlaan 17, Santpoort-Noord en iedereen is welkom. Om 19.00 uur is de zaal open. eer weten over de Postzegel Vereniging Santpoort, bel dan 023-5382274 na 18.00 uur.

Awardwinnaar wordt gekozen op 26 november

Genomineerden IJmond Werkt! Award 2019 bekendgemaakt

Regio - De jury van de IJmond Werkt! Award 2019, bestaande uit Marieke van Dijk (wethouder gemeente Heemskerk en tevens bestuurslid van IJmond Werkt!), Ton van der Scheer (voorzitter OV IJmond) en Marjan Steenbergen (eigenaar van Budget Broodjes Beverwijk en winnaar van de IJmond Werkt! Award 2018) nomineerde drie ondernemingen die hun nek hebben uitgestoken om mee te dingen naar de IJmond Werkt! Award 2019.

Rosanna en Marjan (beiden rechts) van Budget Broodjes vieren het winnen van de IJmond Werkt! Award in 2018 (foto: aangeleverd)

De genomineerden zijn CMF Services, Mc Donald's Beverwijk en Patina Dakdenkers. Alle drie hebben een structurele basis gecreeerd voor mensen die via IJmond Werkt! aan werk worden geholpen, varierend van statushouders tot mensen met een arbeidsbeperking.
De jury is onder de indruk van de passie waarmee deze ondernemers sociaal ondernemen, hoe ze dat ook van anderen verwachten en hoe ze dat daadwerkelijk om hebben gezet in een positieve werksituatie voor iedereen binnen hun ondernemingen.

De IJmond Werkt! Award wordt uitgereikt aan het bedrijf uit de regio dat zich het meest inzet voor mensen die om wat voor reden dan ook steun nodig hebben om in hun werk goed te functioneren. De jury heeft bij haar keuze op verschillende aspecten gelet zoals bewust betrokken ondernemerschap, creativiteit in ondernemerschap, het geloof in het kunnen van de medewerkers en voorbeeldfunctie voor de branche.

De genomineerde bedrijven hebben laten weten zich vereerd te voelen met de nominatie. Het is nu aan de aanwezigen van IJmond Onderneemt, dé ondernemersbijeenkomst van de regio op 26 november in A9 Studio's in Uitgeest, om aan de hand van getoonde bedrijfsfilms de uiteindelijke winnaar van de IJmond Werkt! Award te kiezen.

IJmond Onderneemt
Tijdens het ondernemersnetwerkevent IJmond Onderneemt worden in totaal drie Awards uitgereikt.
Naast de IJmond Werkt! Award, worden ook de IJmond Duurzaam Award en de IJmond Onderneemt Award uitgereikt. Meer informatie is te vinden op www.ijmondonderneemt.nl.
Op deze website kunnen ondernemers zich ook aanmelden voor de uitreiking.

Spotjes

ENKEL BLOK: € 19.50
DUBBEL BLOK: € 24.50

PIN IS MOGELIJK

GEBOREN

Jula Cato Jansen 17 okt. 2019

Te koop:
Mooie witte stabiele kinderstoel, stoel kan omgebouwd worden tot tafeltje en stoeltje 30,-. Tel. 06-37341974

Te koop:
Te koop massief eiken salontafel, lang 100 breed 80 en 48 cm hoog, kleur antiek eiken 4€€€ . Tel. 06-18884911

Te koop:
Ski's en stokken en schoenen samen 25,-, eiken staande schemerlamp 15,-. Tel. 0255-522207

Te koop:
Windscherm voor scooter zip z.g.a.n. 50.-. Tel. 06-36455354

Te koop:
Satelietschotel 150,-, boeddha beeld 100,-, schoenenrek 5,-, 2 kandelaars 10,-, kerstman met muziek 5,-, doos voorraadbussen 10,-. Tel. 0255-757228

Te koop:
28 inch Puch damesfiets 3 versn. handremmen en framehoogte 58 cm 105,99. Tel. 06-15273320

Te koop:
Goede voordeur hardhout + dubbel glas, slot 3 sleutels, deurknop groen 75,-, veevoersilo 30,-, kettingbank-schroef 10,-. Tel. 06-22834077

Te koop:
Kart ong. 150 cc compleet met werk 200,-, Golf 2 ond. deuren + achterklep i.g.st. 100,-. Tel. 0255-515124

Te koop:
Aprilia Habana met wat werk wegens ruimtegebrek 50,-, Volvo V70 licht metalen velgen + winterbanden 75,-. Tel. 0255-515124

Te koop:
Nieuwe ongebruikte broodbak-machine afk bm-2n, inh. 800 gr 12 autom. programma's, timer, kleur wit 37,50. Tel. 023-5361717

Te koop:
Herentransporter Cumberland terugtraprem 125,-, herenmoun-tainbike 50,-, dames sportfiets 100,-, stationsfiets 40,-. Tel. 06-19190385

Te koop:
Seniorenbed met elektr. verstelbaar hoofd/voeteneind was 1295,- nu 500,-, 4-pitsgasstel 60,-, schredder A4 20,-. Tel. 06-23524668

Te koop:
Z.g.a.n. 2-1 pers. licht wollen Texelse dekbedden 135 br. 210 l. + 2 kussens in opbergtassen 100,-. Tel. 06-21921738

Te koop:
Zeer mooie zw. leren dameslaarsjes mt. 40 15,-. Mooie leren bruine half-hoge dameslaarsen met hak mt. 40 15-. Tel. 06-53771733

Te koop:
Box met kleed en muziekmobiel en diverse knuffels, alles van Gino Timo Giraffe z.g.a.n. 100,-. Bij oma gebruikt. Tel. 06-40299376

Gevraagd:
Motor stallingsruimte voor 3-4 maanden, bv. garage waar de motor makkelijk in en uit kan. Tel. 06-42895433

Te koop:
Trenchcoat/regenjas, mt 42, ruglengte 80 cm kat./polyester, gevoerd en ceintuur z.g.a.n. kleur zwart 10,-. Tel. 0251-244037

Gevraagd:
Antieke glazen kerstversiering zoals vogeltjes, paddenstoeltjes, klokjes etc. jaren '60 en ouder. prijs n.o.t.k.. Tel. 06-51986302

Verloren:
Zwarte damestas met inhoud o.a. telefoon, zeer gedupeerd, verloren vanaf Waalstraat/Dolfijnstraat naar Zeewijk. Tel. 0255-515943

Te koop:
Rollator bijna nieuw 24,-. Toiletstoel 24,-. Tel. 06-14175946

Te koop:
Bobike fietszitje voor en achter 30,- per set, voorzitje heeft ook wind-scherm i.g.st. Tel. 023-5254462

ONTWERPBURO DEKORATIES REKLAMEBORDEN AUTOREKLAME PROMOWEAR

VAN DER HEIJDEN REKLAME.NL

Dáár moet je sign!

CORNWALLSTRAAT 12 A • 1976BD IJMUIDEN • TEL. 06-51178625

BEZOEK OOK ONZE vernieuwde KLEDINGSHOP

uw echte warme bakker

Ben Vreman

ook voor al uw vers gebak

REKLAME geldig van 25-10-2019 t/m 07-11-2019

Roomboter speculaasbrokken

100% roomboter en smakelijke kruiden

van € 5,10 voor **€ 4,30**

Mini speculaastaartje

Bereid met 100% roomboter en 100% amandelspijs

van € 1,80 voor **€ 1,50**

Dagelijks vers gebakken in de oven met stenen vloer: - authentiek volkoren - maisvloerbrood - bourgondisch wit - zeeuws oogstbrood - pain de campagne - zandhaas tarwedesem - fjordenbrood - zuurdesem toscane - waldkornvloerbrood - zonne- en roggestoet - pandabol - diverse soorten speltbrood - zwarte woudkorn - oberlander

TERRASWEG 24 - SANTPOORT - TEL/FAX 023-537 69 78

BROEKEN ACTIE

Bij Patrick van Keulen in IJmuiden en Heemskerk krijg je tot en met donderdag 7 november de tweede broek of jeans voor de helft van de prijs!

PATRICK VAN KEULEN
CASUAL & BUSINESS

VESTIGING IJMUIDEN
Lange Nieuwstraat 787-789 | 1971 GG IJmuiden | Tel. (0255) 515 134

VESTIGING HEEMSKERK
Deutzstraat 26 | 1961 NT Heemskerk | Tel. (0251) 743 104

www.patrickvankeulen.nl

Actie geldt niet voor standaard basisbroeken. 50% korting op laagst geprijsde broek en is geldig tot en met donderdag 7 november 2019.

Gedenkavond Westerveld op vrijdag 1 november

Velsen - Op vrijdag 1 november organiseert Begraafplaats & Crematorium Westerveld (Duin en Kruidbergerweg 2-6, Driehuis) een gedenkavond. Van 18.30 tot 20.00 uur biedt Westerveld de gelegenheid om gezamenlijk te herdenken en in het verlichte park een kaarsje op te steken. Ook is er een sfeervolle wandelroute met daarlangs troostrijke gedichten en wordt op verschillende plaatsen live muziek verzorgd. Iedereen is welkom.

Gezamenlijk herdenken
„We organiseren onze gedenkavond nu een aantal jaar en het begint echt een traditie te worden", vertelt Carla Bosua, directeur van Begraafplaats & Crematorium Westerveld. „We merken dat steeds meer mensen jaarlijks terugkomen en weer andere mensen meenemen. De saamhorigheid, maar ook de muziek, gedichten en het kaarslicht zorgen voor een bijzondere sfeer. Het betekent veel voor mensen, de avond biedt troost, en wij zijn erg dankbaar het weer te mogen organiseren".

Voor wie steek jij een kaarsje op?
Op zaterdag 2 november zendt KRO-NCRV het tv-programma 'Voor wie steek jij een kaarsje op' uit, waarin nabestaanden mooie verhalen vertellen over hun dierbaren. Tijdens de gedenkavond worden hiervoor opnamen gemaakt.

Westerveld
Westerveld - een Rijksmonument - is een van de oudste particuliere begraafplaatsen van ons land (1888) én het eerste crematorium van Nederland (1913). Het prachtige gedenkpark ligt in een duingebied heeft een haast on-Nederlandse uitstraling. Begraafplaats & Crematorium Westerveld is een gedenkpark met een indrukwekkende historie en monumentale uitstraling, maar ook met de meest moderne dienstverlening die alert inspeelt op alle wensen. (foto: aangeleverd)

Voor telefoonreparaties en accessoires:

ZepIT heeft nu ook winkel aan de Kennemerlaan

IJmuiden - Aan de Kennemerlaan 28 is vorige week de nieuwe winkel ZepIT geopend. Een winkel waar iedereen terecht kan voor de aanschaf van een nieuwe of gebruikte telefoon of voor de reparatie van een defect toestel. Ook alle denkbare accessoires voor mobiele telefoons zijn er verkrijgbaar.

Een mooie, strak vormgegeven en overzichtelijke winkelruimte, dat is wat eigenaar Zep Zwetsloot voor ogen had. De jonge ondernemer voerde al vijf jaar lang telefoonreparaties uit vanuit huis, maar heeft nu een winkelpand, waar hij zijn klanten goed kan ontvangen en in alle rust kan informeren over de mogelijkheden. „Door service en kwaliteit te bieden, wil ik mijn doel bereiken", legt Zwetsloot uit. Hij heeft een mooie collectie mobiele telefoons in voorraad en levert die tegen concurrerende prijzen. Hetzelfde geldt voor opladers, hoesjes, autohoudertjes en andere accessoires. Ook tablets en de daarbij behorende benodigdheden zijn verkrijgbaar, daarnaast worden ook gebruikte telefoons ingekocht. Zep Zwetsloot is gediplomeerd ICT'er en volgde in de Britse stad Manchester een speciale cursus voor het maken van websites. Ook voor die dienst kunnen klanten bij hem terecht. „Van eenvoudig ontwerp tot een zeer uitgebreid systeem. Ik werk naar budget. Alles wat de klant wil, is mogelijk." Zie ook: www.zepit.nl. (foto: aangeleverd)

Kerstmarkt brasserie Blauw op zondag 22 december

IJmuiden - In het artikel over alle komende activiteiten in Brasserie Blauw in de Velserhof is vorige wee een storende fout gesloten. De geplande kerstmarkt vindt niet plaats op donderdag 22 december, zoals stond vermeld, maar op **zondag** 22 december.

An Ocean Story 30 oktober bij #BRAKIJmuiden

IJmuiden - Documentairemaker Sander van Weert komt 30 oktober met zijn indrukwekkende en confronterende documentaire An Ocean Story naar #BRAK. An Ocean Story draait momenteel in de Nederlandse bioscopen en gaat over vervuiling, overbevissing en klimaatverandering; kortom de leefbaarheid van onze oceanen.
Op 30 oktober biedt #BRAK een unieke gelegenheid om de documentaire te bekijken en met de documentairemaker zelf in gesprek te gaan. In samenwerking met Noppes Kringloopwinkel verandert het wikkelhouse deze avond in een gezellig filmhuis, waarbij popcorn natuurlijk niet kan ontbreken.
Meer informatie en tickets via brakijmuiden.nl.
Sander Van Weert, filmmaker, Nanne van Hoytema, mariene bioloog en Thomas van Thiel, oprichter van By the Ocean We Unite, gaan in deze inspirerende, maar confronterende documentaire naar de World Ocean Summit 2018 in Mexico. Zij spraken met politieke wereldleiders, klimaat- en oceaan wetenschappers en topmensen uit het bedrijfsleven. Ook bezochten zij lokale initiatieven en helden die zich inzetten voor het voortbestaan van de mangroven, stranden en koralen. Wie neemt de verantwoordelijkheid? Duik 30 oktober mee in de blauwe wereld op zoek naar uitdagingen, oplossingen en hoop!

Tata Steel opent informatieloket in Wijk aan Zee

Regio - Tata Steel opent op vrijdag 29 november een loket in de Zwaanstraat in Wijk aan Zee waar mensen welkom zijn met vragen over het bedrijf en meer informatie kunnen krijgen over de omgevingsmaatregelen uit de Roadmap 2030.

Het informatieloket gaat 'Tata Steel in de Buurt' heten en heeft als doel de bereikbaarheid te verbeteren en communicatie met de omgeving te intensiveren. Er is een microscoop waarmee eerste analyses van stofmonsters kunnen worden gedaan. Daarnaast kunnen omwonenden hun vragen bespreken met aanwezige experts.

Ook zal het loket informatie verstrekken over de Roadmap 2030 en alle projecten die daaronder vallen. Er komt een ideeënbus te staan, bezoekers kunnen informatie krijgen over de duurzaamheidsplannen en er kan via VR-brillen een kijkje worden genomen in de fabrieken.

De openingstijden van het loket zullen later bekendgemaakt worden.

Wereldmuziek en Chopin in 't Mosterdzaadje

Santpoort - Tango's, oude en nieuwe jazz, Italiaanse filmmuziek: Trio Bartolussi brengt op vrijdag 25 oktober om 20.00 uur veelzijdige wereldmuziek in 't Mosterdzaadje. De musici hebben hun ervaring met compositie, theatermuziek, jazz en dans samengebracht en bewegen in een hecht samenspel tussen melancholie en levenslust. Uitvoerenden zijn: Renate Jörg - zang en accordeon (foto onder), Bam Commijs – piano en Daniel van Huffelen –contrabas.

Ooit begonnen zij met liedjes uit oude Italiaanse films, inmiddels aangevuld met tango's van Piazzolla, bossa nova's van Ivan Lins, eigen composities en populaire oude en nieuwe Italiaanse liedjes waaronder die van Paolo Conte. Het trio is opgericht in 2012 vanuit de wens om als improviserende musici repertoire te verzamelen dat direct aanspreekt en, geworteld in een lange traditie, toch fris en vernieuwend is.

Lidia Książkiewicz
De Pools-Franse pianiste Lidia Książkiewicz is weer in Nederland. Op zondag 27 oktober om 15.00 uur verzorgt zij in 't Mosterdzaadje een pianorecital geheel in het teken van Chopin, waarvan de muziek diep in haar hart is genesteld. Eerder al wist zij het publiek met haar gevoelig spel diep te raken. Uitgevoerd worden Nocturnes, Ballades, Etudes, een Mazurka en een Polonaise.
Aan de muren van 't Mosterdzaadje hangen de schilderijen van haar moeder de Poolse Violetta Ksiazkiewicz. Voor beiden een heel bijzondere gelegenheid in kunst verenigd te zijn.

Lidia Ksiazkiewicz (foto boven) is als pianiste verbonden aan het Conservatorium in Straatsburg. Tevens is zij titulair organiste van de kathedraal van Laon in Frankrijk. Zij werd in 1977 in Poznan geboren en behaalde haar einddiploma's piano en orgel aan de conservatoria van Bydgoszcz en Poznan.

't Mosterdzaadje, Kerkweg 29 Santpoort-Noord, 023-5378625. Toegang vrij, een bijdrage in de onkosten is wenselijk. Vanaf een half uur voor aanvang is de zaal open. Zie ook: www.mosterdzaadje.nl. (foto's: aangeleverd)

Keurslager Jack Morlang viert eenjarig bestaan

IJmuiden - Morgen is het precies een jaar geleden dat Keurslager Jack Morlang de deuren van zijn slagerij aan de Cepheusstraat 31 opende. Dat een slagerij op deze plek in de maanden ervoor node gemist werd, blijkt wel uit de vele positieve reacties die Morlang en zijn team sindsdien mochten ontvangen. Vanaf de opening was het er steeds druk en de vooraf gestelde doelen zijn ruimschoots behaald. De slagerswinkel doet dus goede zaken en grijpt het eenjarig bestaan nu aan om de openingsactie van vorig jaar te herhalen. Dit betekent dat klanten vanaf morgen een week lang opnieuw kunnen profiteren van een sensationele actie. Tot en met zaterdag 2 november is een tasje verkrijgbaar met daarin een liter verse erwtensoep, een heerlijke grillworst, vier hamburgers en een bakje vleessalade. Stuk voor stuk topproducten met de vertrouwde kwaliteit van de Keurslager. Voor dit alles tezamen betaalt de klant slechts 9,98 euro! (foto: Bos Media Services)

Wie wordt de buurtsportcoach van het jaar?

Regio - Overal in de regio zijn buurtsportcoaches aan het werk. Het zijn professionals die de bewoners in een wijk verbinden en sport en bewegen versterken. Voortaan zal jaarlijks de 'Buurtsportcoach van het jaar' worden gekozen, het betreft een stimuleringsprijs die bedoeld is voor een buurtsportcoach die zichzelf onderscheidt van de massa en inspirerend is voor collega's.
Een buurtsportcoach kan aangemeld worden door bijvoorbeeld een collega, leidinggevende of samenwerkingspartner. Via de website www. wijbuurtsportcoaches.nl kan iedereen een buurtsportcoach nomineren door een vragenlijst in te vullen. Het bestuur van Wij Buurtsportcoaches maakt een short-list die wordt voorgelegd aan een landelijke jury, bestaande uit prominenten uit het werkveld van sport en bewegen. Deze jury kiest drie kandidaten die kans maken op de prijs 'Buurtsportcoach van het jaar' en de uiteindelijke winnaar krijgt alle eer, inclusief een mooi aandenken en een geldprijs van 1500 euro. Deze prijs is bedoeld om te investeren in persoonlijke ontwikkeling en/of opleiding, mits het ten goede komt aan het werk als buurtsportcoach. Het nomineren van een buurtsportcoach kan tot 29 oktober.

IJmuiden wat vertel je me nou

De gezelligste filmavond van IJmuiden viert haar 40-jarig jubileum

IJmuiden - De gezelligste filmavond van IJmuiden viert haar 40-jarig jubileum. Wat ooit in de Brulboei begon als een stageopdracht en nog steeds maandelijks (de laatste donderdag van de maand) een activiteit is om naar uit te kijken. Donderdag 31 oktober om 20.00 uur wordt de film 'Mosselen' vertoond. De zaal gaat om 19.30 uur open. De film is echt een pareltje 'uit de oude doos'. In de pauze is het mosselen eten geblazen! Voor degenen die geen mosselen lusten, zijn er andere zilte versnaperingen. Na de pauze en de gebruikelijke loterij toont men een film met veel verrassingen, met onder andere beelden van de geschiedenis van de Brulboei en oud Thalianieuws.
De organisatoren: „Wellicht komt u oude bekenden tegen die op het filmdoek zullen verschijnen! Het belooft een heerlijke, nostalgische filmavond te worden." (foto: aangeleverd)

BUITENPLAATS *Beeckestijn*

CASTLE CHRISTMAS FAIR

DÉ KERST- EN LIFESTYLE FAIR VAN NOORD-HOLLAND

28 NOVEMBER t/m 1 DECEMBER

IN- & OUTDOOR KERSTMARKT

SMAKELIJKE EETBELEVING

SWINGENDE OPTREDENS

BETOVERENDE SFEER

BESTEL ENTREETICKETS OP WWW.CASTLECHRISTMASFAIR.NL

KORTINGSCODE: SANTA

ENTREE: T.W.V. ~~€ 13,75~~ **€ 9,75**

OPENINGSTIJDEN

Donderdag 28 november	11.00 - 22.00 uur
Vrijdag 29 november	11.00 - 22.00 uur
Zaterdag 30 november	11.00 - 22.00 uur
Zondag 1 december	11.00 - 18.00 uur

TICKETS

	VOORVERKOOP	DEUR
Volwassen p.p.	€ 11,50	€ 13,75
Kinderen	€ 5,00	€ 6,50
Kinderen t/m 6 jaar	gratis	gratis
Parkeren per voertuig	€ 6,50	€ 7,50

ADRES **let op: wij zijn verhuisd!**

Buitenplaats Beeckestijn, NH
Rijksweg 134
1981 LD Velsen-Zuid
www.castlechristmasfair.nl

70 jaar pure liefde

IJmuiden - Een bijzonder huwelijksjubileum werd op donderdag 17 oktober gevierd. De heer en mevrouw De Vries, woonachtig in het W.F. Visserhuis, waren op die dag precies zeventig jaar getrouwd en kregen daarom bezoek van burgemeester Frank Dales. Het komt maar weinig voor dat echtparen de platina huwelijksband kunnen vieren.

Enkele minuten voordat de burgemeester in het woonzorgcentrum arriveert, kijkt de heer Jan de Vries (94) zijn vrouw Hilly (89) aan, pakt haar bij de hand en zegt, zichtbaar geëmotioneerd tegen de overige aanwezigen: „Ik kan niet zonder mijn vrouw." De eerste ontmoeting herinnert hij zich nog als de dag van gisteren. „Ik was één van de eerste Nederlandse militairen die naar Indië werden gestuurd", begint hij zijn verhaal. „Ik correspondeerde met een ander meisje, en toen ik in 1948 terug kwam naar Nederland, ben ik haar gaan opzoeken. Maar zij kwam uit een streng gereformeerd gezin en ik was niet gelovig. Het idee dat hun dochter met een niet-christelijke jongen om zou gaan, vonden ze maar niets." Zijn huidige echtgenote Hilly ontmoette hij echter al tijdens datzelfde bezoek, want zij was op dat moment ook in de woning aanwezig. „De moeder van mijn correspondentievriendin zei dat zij misschien wel iets voor mij was. En ik was meteen verliefd, ze had zo'n leuk koppie!"

De heer De Vries werkte geruime tijd als medewerker van het arbeidsbureau in Leeuwarden. Hij hielp er mensen aan een nieuwe baan en kreeg uiteindelijk zelf de kans om te worden overgeplaatst naar de vestiging in Haarlem. Dat bood het echtpaar de mogelijkheid om zich te vestigen in IJmuiden, waar de heer De Vries tot aan de oorlog met zijn ouders had gewoond.
„Mijn vader kwam oorspronkelijk uit Bolsward en mijn moeder uit IJmuiden, legt hij uit. „We woonden hier in IJmuiden, maar in de oorlog kwamen de Duitsers hier. Ik heb samen met mijn broer nog met Duitse soldaten gevochten. Later zijn we naar Friesland gegaan." Het echtpaar kreeg drie kinderen, achtereenvolgens een dochter en twee zoons. De familie breidde zich verder uit, er kwamen vijf kleinkinderen en inmiddels zijn er zeven achterkleinkinderen, van wie de jongste nu twee jaar oud is. Het achtste achterkleinkind is op komst. (tekst/foto: Bos Media Services)

Velsenaren lopen vierdaagse in Spanje

Velsen/Marbella - Niet alleen in Nijmegen wordt jaarlijks vier dagen achtereen gewandeld, ook in het Spaanse Marbella is het inmiddels een traditie aan het worden om een vierdaagse te organiseren. Aan het grootste wandelevenement van Spanje werd dit jaar ook door een groep Velsenaren deelgenomen. Inwoners van onder meer Driehuis en Santpoort reisden vorige week af naar Marbella om daar vier dagen lang twintig kilometer per dag te lopen. In Spanje kunnen de deelnemers kiezen uit afstanden van 10, 20 en 30 kilometer. „Maar bij een temperatuur van 26 tot 28 graden en met het bergachtige landschap is 20 kilometer al een pittig tochtje, hoor", vertelt deelnemer Kees Groeneveld. In een groep van tien deelnemers liepen de Velsenaren van vorige week donderdag tot en met zondag mee in de stoet. Eén van hen woont zelf in het gebied en had de anderen uitgenodigd om ook naar Spanje te komen.

En natuurlijk eindigde de wandeltocht bij de Via Gladiolo met de traditionele gladiolen bij de eindstreep. (foto: aangeleverd)

SWV krabbelt uit financieel dal

Velsen - Stichting Welzijn Velsen (SWV) geeft dit jaar naar verwachting 97.000 euro meer uit dan aanvankelijk was begroot. De overschrijding van de begroting wordt veroorzaakt door noodzakelijke eenmalige investeringen ten behoeve van ICT, advieswerk en de inzet van een interim controller die niet tijdig te vinden was voor een dienstverband. Het tekort kan uit eigen middelen worden gedekt.

In 2016 kwam SWV in financiële problemen, de gemeenteraad besloot daarop om incidenteel aanvullende subsidies toe te kennen. Ook werd door bureau PWC onderzoek gedaan naar de oorzaak van de financiële problemen. Vervolgens zijn met de gemeente afspraken gemaakt over de te nemen maatregelen en de visiebepaling door SWV. De voortgang daarvan wordt door de gemeente gevolgd en het college berichtte vorige week aan de gemeenteraad wat nu de stand van zaken is. Als het tekort eind dit jaar inderdaad uitkomt op de prognose van 97.000 euro, resteert nog een algemene reserve van 261.000 euro. Door SWV is aangegeven dat men een reserve van 500.000 euro wil aanhouden als weerstandsvermogen, men komt met een plan om dit de komende jaren op te bouwen. Voor het komende jaar is een sluitende begroting ingediend, de gemeente gaat deze begroting in de komende weken beoordelen en op basis daarvan bepalen of de verwachte financiële positie van SWV in 2020 voldoende stabiel is.

Fietsster gewond na botsing met R-Net bus

Driehuis - Een fietsster is maandagmiddag gewond geraakt bij een ongeval in Driehuis. Rond een uur botste de vrouw met haar elektrische fiets tegen een R-Net bus van Connexxion op de Duin- en Kruidbergerweg ter hoogte van crematorium Westerveld.

Meerdere hulpdiensten, waaronder een traumateam, werden gealarmeerd om hulp te bieden. Het slachtoffer is door ambulancepersoneel gestabiliseerd waarna ze met spoed naar het ziekenhuis is vervoerd voor verdere behandeling. Het traumateam is uiteindelijk niet ter plaatse geweest.

Door het ongeval is de overweg en de busbaan voorlopig afgesloten. De VOA gaat onderzoek doen waardoor bussen van lijn 385 voorlopig moeten omrijden. (foto: Michel van Bergen)

Repair Café Velserbroek

Velserbroek - Vrijdag 25 oktober is er weer een Repair Café in Velserbroek. Een Repair Café is een gratis toegankelijke bijeenkomst die draait om (samen) repareren. Er is gereedschap en materiaal aanwezig om alle mogelijke reparaties uit te voeren aan kleding, meubels, elektrische apparaten, fietsen, speelgoed etc. Ook zijn deskundige vrijwilligers aanwezig, met reparatiekennis en -vaardigheden op allerlei terreinen.
Van 14.30 tot 16.30 uur in Wijkcentrum de Hofstede, Aletta Jacobsstraat 227 in Velserbroek.

Er staat een fooienpot voor de onkosten die gemaakt worden. Koffie en thee staan klaar.

Loterij Pinkenweekend

Santpoort - Zaterdag 12 oktober is het pinkenweekend in Santpoort gehouden. Twee prijzen van de loterij zijn nog niet opgehaald, te weten: lotnummer 521 (roze) een Smoothie Maker en en lotnummer 547 (roze) een Naaldbier pakket. De prijzen zijn op te halen bij: Joke van Baekel, Kerkweg 46, Santpoort Noord.
De hoofdprijs viel op lotnummer 551 (wit), op de foto de gelukkige prijswinnaar. (foto: Joke van Baekel)

Brand in boxruimte onder flat De Noostraat

IJmuiden - In de boxruimte onder een flat aan De Noostraat in IJmuiden is maandag aan het begin van de avond brand uitgebroken. De brandweer schaalde op naar 'middelbrand' waarop meerdere brandweervoertuigen werden gealarmeerd. Ook de politie en de Koninklijke Marechaussee spoedden zich naar het incident.

De brandweer van post Velsen was snel ter plaatse en wist de brandhaard te lokaliseren in een kelderbox. Brandweermensen hebben het vuur geblust. Daarop kon worden afgeschaald en was assistentie van andere brandweervoertuigen niet meer nodig. Het pand stond wel vol rook. Met een overdrukventilator heeft de brandweer de rook en schadelijke stoffen naar buiten geblazen. Na controle is het voorval overgedragen aan de politie. (foto: Mizzle Media)

Schoolkorbaltoernooi 2019

Velsen - Op zaterdag 26 oktober vindt in Sporthal Zeewijk van 9.00 tot 13.15 uur het schoolkorfbaltoernooi voor de gemeente Velsen plaats. Dit jaar doen er 9 basisscholen mee met in totaal 16 teams. Zij strijden om het kampioenschap in twee categorieën: groep 3-4 en groep 5-6.
DKV heeft in de aanloop naar het toernooi twee korfbalclinics gegeven in Sporthal Zeewijk om de deelnemers voor te bereiden op deze sportieve, maar ook gezellige strijd.
Iedereen is tussen 9.00 en 13.15 uur van harte welkom om te komen kijken en de schoolteams aan te moedigen! De finales worden om 12.45 en 13.00 uur gespeeld.
De link naar het wedstrijdprogramma staat op de website van DKV:
www.dkv-ijmuiden.nl/schoolkorfbal/.

Levend computerspel

IJmuiden - Een computerspel kwam letterlijk tot leven afgelopen maandag in sporthal Zeewijk. Het populaire spel Fortnite werd omgetoverd tot Sportnite en de deelnemende kinderen vermaakten zich opperbest.

Het was nog even spannend voor de buurtsportcoaches of Fortnite ook bij de IJmuidense jeugd nog altijd populair is, maar die vrees bleek onterecht. Er was zelfs zo veel belangstelling dat drie dagen na de start van de inschrijvingen al werd besloten om een extra ronde te gaan spelen. Niet drie, maar vier sessies van het spel Sportnite werden daarom maandag gespeeld. Hiervoor werd een bedrijf ingeschakeld dat deze activiteit aanbiedt op locatie. De sporthal stond die dag vol met opblaasbare objecten, waarachter de kinderen zich konden verschuilen. Overal in de hal waren plastic wapens verstopt, evenals de bijbehorende munitie. Die bestond uit kleine pijltjes, gemaakt van schuim met een rubberen uiteinde. Wie door zo'n pijltje geraakt werd, moest het speelveld verlaten, tot er uiteindelijk één rondewinnaar overbleef. Uit de speakers klonk dezelfde muziek als tijdens het spelen van het echte spel te horen is en een aantal kinderen kwam opdagen in kleding die ook door de karakters in het computerspel wordt gedragen of hadden maskers op die horen bij het spel. Al met al een wervelende, sportieve activiteit waaraan door ongeveer tweehonderd kinderen werd deelgenomen. (tekst + foto: Bos Media Services)

ALTIJD HET NIEUWSTE VAN HET NIEUWSTE!!
10 KILO KWIJT IN 4 WEKEN TIJD
Vetrollen en overtollig vet verdwijnen
met de Cryo behandeling
Harm
15 kilo kwijt
in 4 weken
tijd
Voor mannen
en vrouwen
8 apparaten
Geen wachttijden
VERNIETIG SNEL UW OVERTOLLIG VET
√ BUIK √ BENEN √ BILLEN √ HEUPEN √ ARMEN
DIRECT BLIJVEND RESULTAAT! SIMPEL EN SNEL
AFSLANKEN OP DE PLAATSEN WAAR U DAT WILT
Medisch gecertificeerd
EERST VERWARMEN
DAN BEVRIEZEN
Het beste resultaat uitgevonden door dr. Michiel.
Dé methode die echt werkt! Ook voor cellulitis en lipoedeem
Kom vrijblijvend langs voor
gratis advies!
VRIJ 25 OKTOBER
MA 28 OKTOBER
DI 29 OKTOBER
VRIJ 1 NOVEMBER
Gratis intake t.w.v. € 29,95
€100.- KORTING
op een kuur naar keuze
*uitgezonderd Bio HCG
BEAUTY & AFSLANKSTUDIO VELSERBROEK
Klompenmakerstraat 7, 1991 JJ Velserbroek Tel. 023-5490556
WWW.AFSLANKSTUDIOVELSERBROEK.NL

Lezing in Zee- en Havenmuseum

De Schoonheid van de Lange Nieuw

IJmuiden - In samenwerking met het ABC Architectuurcentrum Haarlem organiseert het IJmuider Zee- en Havenmuseum op zondagmiddag 3 november een themamiddag over 'Dudok in Velsen' en 'De Schoonheid van de Lange Nieuw'. Deze middag sluit aan bij de tentoonstelling 'Wederopbouw Velsen', nu te zien in het museum. Dudok expert Pieter Rings en stedenbouwkundige van de gemeente Velsen, Jacques Warmerdam, geven beiden een lezing. Pieter Rings zal ingaan op de bijzondere kwaliteiten van de plannen van architect Dudok voor de wederopbouw van Velsen. Jacques Warmerdam zal specifiek de plannen van Dudok met de Lange Nieuwstraat toelichten. Ook gaat hij in op hoe de Lange Nieuwstraat in de loop der tijd is veranderd en wat de huidige ambities zijn. Na de lezingen is er gelegenheid om met elkaar van gedachten te wisselen over deze onderwerpen.

Aanvang 15.00 uur. Einde 16.30 uur.
De toegang is gratis na betaling entree van het museum (MK geldig). Reserveren via de website wordt aanbevolen want vol is vol. Het museum is geopend van 13.00 tot 17.00 uur.
Zie ook: www.zeehavenmuseum.nl. (foto: aangeleverd)

Kinderboekenweek uitbundig gevierd op de Toermalijn

Driehuis - De Kinderboekenweek wordt elk jaar in oktober gehouden. Tijdens het tien dagen durende evenement zijn er in het hele land allerlei activiteiten rond het kinderboek. Op grote schaal haken bibliotheken, het onderwijs, boekhandels en culturele centra hierop in. Het jaarlijks wisselende thema van de Kinderboekenweek dient als leidraad bij de organisatie van de vele activiteiten.
Ook op basschool De Toermalijn in Driehuis is er afgelopen weken weer hard gewerkt rondom het Kinderboekenweekthema 'Reis mee'.
Voor de opening op woensdag 2 oktober hadden alle groepen een prachtig voertuig geknutseld en na het zingen van het Kinderboekenweek lied 'Reis mee' ging iedere groep aan de slag rondom dit thema.
In de onderbouw werden verschillende boeken behandeld zoals: de Gele Ballon, de Paraplu, André het astronautje en Wouter kabouter die op reis ging. In hogere groepen werd er uiteraard meer uitgewerkt d.m.v. geschreven tekst, en ook die werden ondersteund door prachtige werkstukken in de vorm van labbooks van alles wat met reizen te maken heeft. Ook hebben de groepen een bezoek gehad van een echte schrijfster! Tijdens dat bezoek hebben de leerlingen o.a. geleerd hoe je tot een verhaal komt.
Voor woensdagavond 16 oktober kregen alle kinderen een "boardingpass" als toegangsbewijs om samen met hun (groot)ouders op school te komen. Bij binnenkomst werd de boardingpass gecheckt en werden de reizigers al zingend ontvangen door het team (foto).
Het was een geslaagd project en ze verheugen zich natuurlijk al weer op volgend jaar, maar nu eerst genieten van een welverdiende herfstvakantie! (foto: aangeleverd)

Op het Tender College

Geslaagde Kick-off van het project 'Van Grijs naar Groen'

IJmuiden - Vorige week werd op het Tender College de Kick-off van het project 'Van Grijs naar Groen' gehouden. Het Tender college is pilot school binnen het project 'Van Grijs naar Groen' van het Pieter Vermeulen museum/Brak in samenwerking met de Universiteit Leiden. Komende maanden gaan zij de vergroeningsmogelijkheden verder onderzoeken en doorvoeren met o.a. de leraren en leerlingen van de school en de bij het project betrokken partners.

De leerlingen van het Tender College kwamen tijdens de brainstorm-bijeenkomst met allerlei leuke creatieve ideeën om hun school te vergroenen: o.a. een mospad dat vanaf de grond doorloopt over de gevel naar het dak en het aanleggen van een wateropvangsysteem met een regenwater- vijver. Schooldirecteur Ron Pluimert, Emma van der Steen als Projectleider, Ineke van Steensel namens het Hoogheemraadschap Rijnland dat ook bij het project betrokken is en wethouder Floor Bal benadrukten dat het project Van Grijs naar Groen bedoeld is om met elkaar IJmuiden groener te maken.

Na het vergroenen van de school kunnen de leerlingen met hulp van de universiteit Leiden gaan onderzoeken wat de voordelen zijn voor biodiversiteit, temperatuur en waterberging met behulp van 'citizen science'. Uiteindelijk zal er een toolkit worden samengesteld met handvatten voor andere scholen die aan de slag willen met het vergroenen van hun leefomgeving. (foto: aangeleverd)

Kunst en creativiteit verkleint grens tussen leven en dood

Haarlem - Troupin, wie kent het bedrijf uit 1898 niet? Een steenhouwerij, al 5 generaties in Haarlem en sinds 3 jaar in de Waarderpolder, nu ook bekend als kunstlocatie.
Hoe zit dat? Guy Troupin legt uit: „Al 5 generaties zijn wij als bedrijf bezig met emoties en steen. Emoties bij gedenken, emoties in de vorm van verrijking van je leefomgeving. Al jaren werk ik samen met kunstenaars, om kunst te creeren of om een kunstwerk te ondersteunen d.m.v. bijvoorbeeld een mooie natuurstenen sokkel. Met de verhuizing van ons bedrijf uit de oude binnenstad naar de Waarderpolder, wilde ik het nieuwe pad zoals door mij als 5e generatie steenhouwers ingeslagen, meer uitwerken. Trendsetters in gedenken noemen wij ons, gedenken in de breedste zin van het woord en zo ook dus in materialen en mogelijkheden."
Samen met Dominiek Steinmeijer (beeldend vormgever) en Jannie van der Wel (keramist) heeft Troupin het Haarlems Kunst Atelier opgericht. Deze bevindt zich op de vide boven de werkplaats van de steenhouwerij. Guy: „Wij bieden hier het gehele jaar cursussen en workshops aan op het gebied van keramiek, glas en zilversmeden. In zowel het atelier als in de werkplaats bevinden zich professionele machines, denk aan een lasermachine, diverse glas- en keramiekovens, zandstralers, etc. Hierdoor beschikken wij over onbegrensde mogelijkheden tot het bewerken en verwerken van allerlei materialen en combinaties daarvan."
Hij vervolgt: „Tijdens de Kunstlijn Haarlem op 2 en 3 november nemen wij u mee door het gehele pand, van galerie tot atelier waar kunst tentoongesteld staat van negen geselecteerde kunstenaars, waaronder Dominiek Steinmeijer, gespecialiseerd in abstracte titanium sieraden en gefused glas, en Jannie van der Wel, gespecialiseerd in architectonische objecten van keramiek. Bijzonder feitje is dat de cursisten van het Haarlems Kunst Atelier ook de gelegenheid krijgen om een eigen werkstuk te tonen tijdens de Kunstlijn. Wie weet welk pareltje daartussen "ontdekt" wordt. Kortom, deze locatie kunt u niet overslaan! Wij heten u van harte welkom met een kopje koffie of thee welke u wordt aangeboden door Bobplaza."

Haarlems Kunst Atelier, A. Hofmanweg 28 (Waarderpolder) Haarlem, 2 en 3 november geopend van 11.00 tot 17.00 uur. www.haarlemskunstatelier.nl. (foto: aangeleverd)

Netwerkbijeenkomst Rabobank IJmond

Samenwerken, communicatie en ondernemen

Velsen-Zuid - Maandagavond 11 november organiseert Rabobank IJmond een netwerkbijeenkomst voor ondernemers in het Rabobank IJmond Stadion met als gastspreker Nederlands beste voetbalscheidsrechter en succesvol ondernemer Björn Kuipers. Jerry Notenboom, directievoorzitter van Rabobank IJmond: „Ondernemers laten groeien is één van de belangrijkste pijlers van de Rabobank. Op verschillende manieren proberen wij als lokale bank hieraan bij te dragen. Zo zoeken wij de samenwerking op met partijen die ons kunnen versterken (bijvoorbeeld Ondernemersklankbord, OV IJmond, NV IJmond) en daarnaast organiseren wij diverse kennis- en netwerkbijeenkomsten voor ondernemers in de IJmond. Op deze manier proberen wij enerzijds kennis te delen en anderzijds ondernemers met elkaar te verbinden. Het netwerkevent voor ondernemers met Björn Kuipers is hier een mooi voorbeeld."
Björn Kuipers – Samenwerken, communicatie en ondernemen
Voetbalscheidsrechter Björn Kuipers is Nederlands beste scheidsrechter. Björn is tevens één van de twee Nederlandse scheidsrechters in de Europese Elite Group. Naast zijn werkzaamheden voor de KNVB is hij eigenaar van twee Jumbo supermarkten en is hij in het verleden eigenaar geweest van andere supermarkten. Björn vertelt vol passie zijn persoonlijke verhaal over samenwerken, communicatie en ondernemen. Björn maakte zijn debuut als scheidsrechter in het betaald voetbal tijdens de wedstrijd Telstar-FC Eindhoven in 2002 en zal 11 november op dezelfde locatie de aanwezigen meenemen in zijn bijzondere verhaal.
Programma:
19.00 uur Ontvangst en welkom
19.30 uur Welkomstwoord door Jerry Notenboom, directievoorzitter
19.45 uur Björn Kuipers – Samenwerken, communicatie en ondernemen
21.00 uur Netwerkborrel

Locatie: Rabobank IJmond Stadion, Minister van Houtenlaan 123, Velsen-Zuid.
Voor dit event is een beperkt aantal kaarten beschikbaar, hiervoor geldt op is op. Aanmelden voor het netwerkevent met Björn Kuipers kan via www.rabobank.nl/ijmond. (foto: Reinder Weidijk)

Avontuurlijke theaterserie met intieme setting

IJmuiden - De Stadsschouwburg Velsen gaat haar theatergebouw optimaler én multifunctioneler gebruiken. Er wordt een serie voorstellingen gebracht die niet voor de grote theaterzaal gemaakt zijn, maar juist voor een kleinere en intiemere theatersetting.

Met de titel 'vanWARMERDAM' voor deze reeks wordt de belangrijke Velsense theaterpionier Peter van Warmerdam geëerd, die van de jaren 60 tot 80 toneelmeester was van de Velsense schouwburg en niets liever wilde dan een theatergebouw op onverwachte en niet-alledaagse manieren gebruiken. In de serie zijn avontuurlijke, actuele en heel diverse voorstellingen geprogrammeerd, sommige in een cafésetting in de theaterfoyer, andere als toneel-op-toneel, waarbij het publiek dus óók op het toneel plaats neemt.

Voor het startschot op vrijdag 25 oktober om 20.30 uur werd gekozen voor het finalistenprogramma (plús de winnaar) van het Amsterdams Kleinkunst Festival (AKF, zie foto). In de knusse theaterfoyer (in clubsetting) zullen de nieuwste komische talenten zich presenteren.
In deze reeks verder onder meer een Nieuwjaarsbal voor senioren (4 januari), een halfje Purper (8 maart), een magisch mimespel (29 maart) en reizigersverhalen van Joshua Aaron & Friends (17 mei). (foto: aangeleverd)

BEENHAKKER
SERVICE EN KWALITEIT SINDS 1904
TEGELS & BOUWSTOFFEN

TEGELS EN VLOERVERWARMING

Veel nieuwbouw huizen worden met vloerverwarming opgeleverd. Wanneer uw nieuwbouwhuis met vloerverwarming opgeleverd wordt, zijn keramische tegels een efficiënte en duurzame keuze. Keramische tegels geleiden zeer goed en daardoor kunt u efficiënt en voordelig verwarmen. Ook houden keramische tegels de warmte goed vast en geleiden de warmte door de gehele vloer. Daardoor geven de tegels een aangenaam en warm gevoel.

Houtlooktegels zijn keramische tegels met een houten parket uitstraling en worden daarom ook wel keramisch parket genoemd. Houtlooktegels hebben de warme uitstraling van hout, maar het gemak van keramische tegels. De houtlooktegels hebben nagenoeg geen onderhoud nodig en maken gemakkelijk schoon. Ook zijn houtlooktegels ongevoelig voor vocht en vuil. Met het keramisch parket heeft u de uitstraling van hout maar het optimale rendement van keramische tegels. Naast houtlooktegels zijn er ook andere soorten keramische tegels die een optimaal rendement op vloerverwarming hebben, zoals betonlooktegels en natuursteenlooktegels.

Imola Riverside 60x60, betonlook: €29,95 per m2
Imola Creacon 60x60, betonlook: vanaf €29,95 per m2
Imola Creacon 30x60, betonlook: vanaf €29,95 per m2
La Faenza Cottofaenza 60x60: vanaf €39,95 per m2
Baldocer Maryland 20x114, houtlooktegel, €29,95 per m2

Kijk voor meer aanbiedingen op www.beenhakkertegels.nl

MAAK T/M 31 DECEMBER BIJ AANKOOP VAN €250 OF MEER AAN TEGELS KANS OP EEN STEDENTRIP NAAR VALENCIA OF BOLOGNA.

Kijk voor meer informatie en voorwaarden op www.beenhakkertegels.nl/stedentrip

Dokweg 36 - 1976 CA IJmuiden - Telefoon: 0255-514010
info@beenhakkertegels.nl - www.beenhakkertegels.nl

JACK MORLANG, KEURSLAGER BESTAAT 1 JAAR!!

En om dat te vieren bent u vanaf vrijdag 25 oktober tot zaterdag 2 november 2019 van harte welkom bij ons in de slagerij. Kom langs en profiteer van onze

JUBILEUMAANBIEDING 'HET TASJE VAN JACK!'

vrijdag 25 oktober

4 hamburgers +
Hele grillworst +
Bak erwtensoep +
Bakje vleessalade
samen **9,98**

Aanbieding geldt van vrijdag 25 oktober t/m zaterdag 2 november 2019.

Jack Morlang, *keurslager*
Cepheusstraat 31, IJmuiden, tel. 0255-511506
www.jackmorlang.keurslager.nl
info@jackmorlang.keurslager.nl

TAPIJT EN VINYL ACTIE, NU 15% KORTING

AANBIEDING!

LAMINAAT BREDE PLANKEN
Inclusief ondervloer, plakplinten en gratis gelegd
van € 39.50 voor **€ 25,50 p/m²**

Actie
Trap gelegd*
inclusief
- tapijt, 40 kleuren
- lijm
- legloon

*13 treden dicht
€ 275,-

effect
WONING- EN PROJECTSTOFFERING
Vergierdeweg 250 Haarlem Mob.: 06 - 13237699
WWW.EFFECTLAMINAATTAPIJTHAARLEM.NL

Vrij. en zaterdag geopend van 9.00 tot 15.00 uur

· tapijt · vinyl · marmoleum · karpetten · gordijnen · vitrage
· zonwering · parket · laminaat · projectinrichtingen

Te koop:
Winterbanden op stalenvelg maat 185/65r15 steekmaat, 4 x 100 geschikt voor Dacia Logan 100,-. Tel. 06-44762144

Te koop:
Eetkamertafel met glazen blad en aluminium mat poten 160x90x74 50,-. Tel. 06-13393656

Verloren:
Horloge Danish design (emot. waarde), 4 passen + slotje verloren 21 okt. omg. Multimate, Lange Nieuw 06-81506481. Tel. 06-81506481

FSC
Wij kiezen voor een beter milieu.
Deze krant is gedrukt op gerecycled papier.

KENNISGEVING

Wabo, reguliere procedure, aanvraag ontvangen

De Omgevingsdienst Noordzeekanaalgebied maakt namens Gedeputeerde Staten van provincie Noord-Holland bekend dat zij een aanvraag om een vergunning ingevolge de Wet algemene bepalingen omgevingsrecht (Wabo) heeft ontvangen.

De aanvraag betreft het verplaatsen van de olie/emulsietank V.O.T.65 bij windmachine 26.

Ontvangstdatum aanvraag: 7 oktober 2019
Aanvrager: Tata Steel IJmuiden B.V.
Locatie: Wenckebachstraat 1, Velsen-Noord
Zaaknummer: 9219306

De ingediende aanvraag ligt niet ter inzage en staat op dit moment niet open voor bezwaar en beroep.

Heeft u een vraag over deze procedure, dan kunt u gebruik maken van het contactformulier op www.odnzkg.nl. Er wordt dan contact met u opgenomen.

Omgevingsdienst
noordzeekanaalgebied

Incontinentie- of stomaproblemen. Vaak kunt u er iets aan doen!

Ongewild verlies van urine/ontlasting en het hebben van een stoma kan van grote invloed zijn op uw leven. Dan is het fijn te weten dat ViVa! Zorggroep over een gespecialiseerd verpleegkundige beschikt waar u een beroep op kunt doen.

Karin Schumacher is gespecialiseerd verpleegkundige continentie-, stomazorg. Ze bezoekt mensen thuis en ze houdt continentiespreekuur in Het Kruispunt, multidisciplinair centrum voor bekkenproblematiek, in Heemskerk. 'Incontinentie of problemen met een stoma kunnen veel invloed hebben op iemands sociale leven', vertelt Karin. 'Het maakt mensen onzeker en kan ertoe leiden dat zij de deur niet meer uit durven. Vaak is er iets aan die problemen te doen. Bijvoorbeeld door het aanleren van darmspoelen, andere materialen in te zetten of mensen door te verwijzen naar andere disciplines zoals een bekkenfysiotherapeut. De ontwikkelingen staan niet stil, dus het kan best zijn dat er nu een oplossing is die er een paar jaar eerder nog niet was. Mensen denken ook vaak dat incontinentie bij de leeftijd hoort en dat er niets meer aan te doen valt. Maar soms is er een duidelijke oorzaak aan te wijzen. Incontinentie kan bijvoorbeeld door het gebruik van bepaalde medicijnen komen. Door met de arts te overleggen en de medicatie aan te passen kunnen de problemen een stuk verbeteren.'

Mogelijkheden

'Vanuit het ziekenhuis kan de specialist mensen met ontlastingsincontinentie of obstipatieklachten naar mij doorverwijzen om hen te begeleiden bij darmspoelen. Darmspoelen moet worden aangeleerd. Het vraagt om een goede handfunctie, maar ook om doorzettingsvermogen en geduld. Dit maakt het niet voor iedereen geschikt, maar mensen bij wie dit wel past kunnen het als een enorme bevrijding ervaren. Mensen met een stoma kunnen vanwege lekkages of huidproblemen door de stomaverpleegkundige van het ziekenhuis of door de wijkverpleegkundige naar mij worden doorverwezen.

Karin Schumacher

Samen kijken we dan wat de beste oplossing zou kunnen zijn. Als iemand last heeft van een stomazakje dat de hele dag ritselt, dan ga ik op zoek naar ander stomamateriaal. Soms helpt het al om te praten en te ontdekken dat je niet de enige bent. Ik kan een luisterend oor bieden of doorverwijzen naar andere hulpverleners. Zo is er vaak meer mogelijk dan men denkt.'

ViVa! Zorggroep
Kwaliteit van leven

Wil jij je ook inzetten voor mensen met een zorgvraag? Ga naar werkenbij.vivazorggroep.nl, mail naar solliciteren@vivazorggroep.nl of bel 088 – 995 80 00.

Oud-Velsenaar schrijft roman over zijn jeugd

Velsen - Vorige week verscheen de nieuwe roman 'De Jongens' van auteur Geert van der Kolk. De in 1954 geboren auteur woont en werkt al jaren in de Verenigde Staten, maar bracht zijn jeugd door in Velsen. Inmiddels heeft hij een hele reeks boeken op zijn naam staan, die stuk voor stuk lovende kritieken kregen.

Geert van der Kolk studeerde geschiedenis en deed doctoraalonderzoek in Moskou en Oost-Berlijn. Hij werkte enige tijd als freelance journalist in Polen en vertrok in 1981 naar de Verenigde Staten, waar hij onder meer correspondent van dagblad Het Parool werd. Voor het maken van reportages reisde hij onder meer naar Mexico en El Salvador. In eerdere publicaties verhaalde hij veelal over verre oorden, ter voorbereiding maakte hij vaak lange reizen om zich een goed beeld van de omgeving te kunnen vormen. Zo trok hij voor zijn roman 'De oogst is voorbij' (2016) een half jaar door Oost-Afrika en maakte hij voor zijn roman 'De witte reiger' (2017) een maandenlange tocht door de Indonesische provincie Papoea. Voor zijn nieuwe roman 'De Jongens' hoefde hij niet te reizen. Hierin verhaalt Van der Kolk over het avontuur van jong zijn, de ontdekkingen, de hartstocht en de humor. Zelf noemt hij het een boek met open armen. De inspiratie voor het verhaal haalde hij uit zijn eigen jeugdherinneringen.

Wat dacht en deed een puberjongen uit een Noord-Hollandse kustplaats pakweg een halve eeuw geleden? Geert van der Kolk beschrijft het op zijn eigen, fascinerende wijze. Nu eens geen verhaal dat zich afspeelt op zee of in een ver, exotisch land, maar in een voor ons zeer herkenbare omgeving. Een fragment uit het boek: „Mijn naam is Jan Mendel, kind van Kennemerland, een rasechte kaninefaat, geboren onderaan de dijk van het Noordzeekanaal, in de schaduw van de Hoogovens, en opgegroeid met de zeewind in mijn kuif en in mijn neus het pure aroma van algen, stookolie en de visafslag." De auteur verhaalt op speelse wijze over de belevenissen van een jongeman, wiens gedachten vooral veel bij meisjes zijn: „Het was liefde op het eerste gezicht. Daar geloof ik eigenlijk helemaal niet in, maar dit was dus de uitzondering die de regel bevestigde. Het kwam niet doordat Lenie zo ontzettend mooi was. Dat was ze wel, maar als je een beetje actief in het leven staat kom je elke dag wel een mooi meisje tegen." (ISBN 978 94 6297 158 5) (foto: aangeleverd)

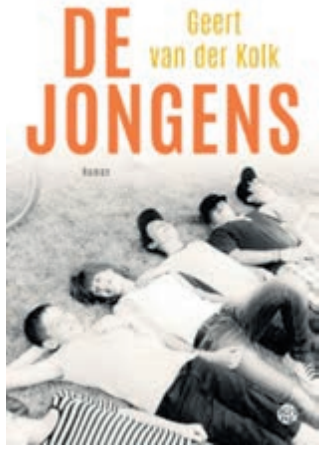

In voorstelling 'Gold'

Dutch Eagles gaan de 'echte' Eagles voorbij

Velsen - Al jaren behoort de Nederlandse band Dutch Eagles tot de eredivisie van de popmuziek in Nederland. Met hun perfecte vertolking van het hitrepertoire van de wereldberoemde Eagles vergaarden de heren inmiddels zelfs internationale roem. Haar faam verzilvert de band tijdens jaarlijkse tournees langs de grote theaterzalen, waaronder Stadsschouwburg Velsen op zaterdag 26 oktober. Op de tour van dit jaar plakten de Dutch eagles het etiket 'gold'. Waarmee gelinkt wordt naar de gouden Eagles-hits die op onovertroffen wijze worden vertolkt maar waarmee óók de muziek uit de gouden jaren zeventig, de glorietijd van de countryrock en westcoastpop, in de schijnwerpers wordt gezet.
Resultaat: een avond ijzersterke meerstemmige popzang en weergaloze gitaarsolo's in popconcert van wereldklasse. Volgens muziekjournalist Leo Blokhuis gaan de Dutch Eagles live zelfs de echte Eagles voorbij!

Aanvang 20.15 uur. (foto: aangeleverd)

'Florian is niet voorbij'

Spaarndamse schrijft boek over verlies zoontje

Regio - Wat als je enkele jaren na de geboorte van twee gezonde kinderen ineens een tweeling krijgt? Wat als blijkt dat een van de twee het Syndroom van Down heeft? Wat als hij plotseling erg ziek wordt? Wat als hij overlijdt? Wat als je plotseling een uitvaart moet regelen? Wat als je opeens een rouwende moeder bent?
Het overkwam Mirjam Louwen-van Bekkum (35). In FLORIAN is niet voorbij schrijft ze over het jaar 2018, waarin ze haar zoontje Florian in de armen mag sluiten, maar ook weer los moet laten.
n FLORIAN is niet voorbij is Mirjam Louwen- van Bekkum openhartig over haar verdriet en schuldgevoelens, over de lieve maar vaak ook schokkende reacties van buitenstaanders, over hoe haar jonge kinderen omgaan met de dood van hun broertje en over hoe Florian toch een mooie en eervolle plek krijgt binnen haar gezin.
Mirjam Louwen - van Bekkum (35) is moeder van 3 kinderen in de leeftijd van 1, 3 en 5 jaar. Ze is getrouwd en woont in Spaarndam.

Het boek is verkrijgbaar via alle online boekwinkels en ligt op de toonbank bij onder andere Bruna in velserbroek. (portetfoto: Rieta Mulder)

Koninklijke Ouverture in de Oude Kerk Spaarndam

Regio - Zondag 27 oktober zal het Koninklijk Haarlems Mannenkoor Zang & Vriendschap het openingsconcert van de serie Oude Kerkconcerten verzorgen in Spaarndam. Het koor, met veel optredens in binnen- en buitenland, staat onder de bezielende leiding van Arno Vree. Hij heeft de brug gelegd van klassiek naar modern, getuige hun optredens bij onder andere Bevrijdingspop en hun Moederdagconcert met Niels Geuzenbroek en Tania Kross.
Deze middag geven zij een vorstelijk concert met zowel klassieke- als popnummers. Aanvang: 16.00 uur. Toegang: € 10,-. Locatie: Oude Kerk, Kerkplein, Spaarndam.

Reserveren en meer info: www.vriendenoudekerk.nl.

eyelove BRILLEN

René Froger:
"Zet 'm op hè!"

COMPLETE BRIL MET GRATIS OOGMETING!

ACTIE
BRIL OP STERKTE
voor veraf óf dichtbij
€45
met actiecode: 618622

ACTIE
MULTIFOCALE BRIL
met leesgedeelte
€95
met actiecode: 204056

ACTIE
MULTI-PLUS BRIL
met breder leesgedeelte
€145
met actiecode: 487804

Acties verkrijgbaar in:

da

DA Drogisterij & Parf. Ritskes
Frans Naereboutstraat 66-68
IJMUIDEN
Tel. 0255 - 515 207

Bij Eyelove brillen altijd:

Inclusief montuur en glazen op sterkte (óók kosteloos met cilinder en zonneglas)
Inclusief niet goed = geld terug garantie
Inclusief oogmeting, zonder afspraak
Inclusief ontspiegeling bij blanke glazen
Inclusief kraswerende laag
Inclusief keuze uit minimaal 175 monturen

Acties zijn geldig van 24 okt. t/m 2 nov. 2019

Kijk op: eyelove.nl of bel ons op 073-800.00.15 (ma-vr)

NAJAARSCOLLECTIE..
GROTE MATEN
HERENKLEDING
VOOR ELKE
GELEGENHEID VOOR
GROTE EN LANGE
MANNEN
KLEDING
VAN 2XL TOT 10XL

Christiaan B
Mode voor de grote man
Spaarnwouderstraat 87-89 • Haarlem
Tel: 023-5354226 • www.christiaan-b.nl

Goemans
familiebakkerij

Bakkerij Goemans

ELKE ZONDAG GEOPEND ZEEWIJKPLEIN!

Kleine cakejes
6 stuks voor 2,99

Caramelslof
van ~~9,30~~ voor 5,95

*Geldig tot en met zondag 27 oktober

IJmuiden Cepheusstraat 25 • Lange Nieuwstraat 799 • Zeewijkplein 19
Haarlem W.C. Marsmanplein • Rijksstraatweg 104

Guusje Seegers, Noa Schottemeijer, Peter van Coeverden en Noëlle Kuipers

Opbrengst jaarfeest 2018/2019:

Basisschool De Beekvliet schenkt duizend euro aan Unicef

Velserbroek - Vrijdag bracht een delegatie van Unicef een bezoek aan basisschool De Beekvliet. Op initiatief van de leerlingenraad heeft deze school zich, vlak voor de zomervakantie, ingespannen om geld in te zamelen voor deze organisatie. Als dank kregen de leerlingen in de groepen 6, 7 en 8 nu een gastles van Unicef. Ook werd door enkele leerlingen een cheque overhandigd. De schoolactie heeft duizend euro opgebracht.

Leerkracht Daniëlle Maarschalk is voorzitter van de leerlingenraad. Zij legde in het vorige schooljaar de opdracht bij de leerlingenraad neer om iets leuks te bedenken voor het jaarfeest, waarmee het lopende schooljaar zou worden afgesloten. Daarbij gaf ze tevens de opdracht mee om er een goed doel aan te koppelen. De leerlingenraad ging ermee aan de slag en bedacht een talentenwedstrijd. Voor het goede doel gingen de leerlingen op zoek naar een organisatie die zich ervoor inzet dat alle kinderen goed onderwijs kunnen volgen. Van de zeven leerlingen die toen deel uitmaakten van de leerlingenraad, zijn er vier inmiddels doorgestroomd naar het voortgezet onderwijs. Noëlle Kuipers, Noa Schottemeijer en Guusje Seegers zijn de andere drie, aan hen viel vrijdag de eer te beurt om de cheque te mogen overhandigen. Ze vertellen: „We vinden het heel erg dat er kinderen zijn die niet naar school kunnen, terwijl wij hier in Nederland gewoon alles kunnen leren. Daarom hebben we gekozen voor Unicef." Met inzamelingen voor goede doelen zijn de leerlingen van de school overigens al langer vertrouwd, zo worden bijvoorbeeld ook doppen van petflessen ingezameld voor KNGF Geleidehonden.

Het organiseren van de talentenjacht vonden ze heel erg leuk om te doen. „Vooral toen het er was, dat het er echt stond, iets wat wij bedacht hebben en waar we de hele week aan gewerkt hadden." Tegelijk met de talentenjacht werd op het schoolplein een markt gehouden, waarop artikelen werden verkocht die door de leerlingen van de verschillende groepen waren gemaakt, zoals armbandjes en sleutelhangers. Zo werd al met al een mooi geldbedrag bijeen gespaard. „Het was alleen wel erg lastig om een winnaar van de talentenjacht te kiezen. Het groepje dat we het beste vonden, bleek al naar huis te zijn gegaan." Uiteindelijk won een act uit groep 7 de wedstrijd met een optreden waarin dans werd gecombineerd met snelle verkleedpartijen. Peter van Coeverden, coördinator jeugdvoorlichting bij Unicef in deze regio, nam vrijdagochtend de cheque in ontvangst en had voor de school een ingelijste poster meegenomen. „Het is prachtig wat deze school heeft gedaan, zonder dat Unicef er zelf iets van wist", vertelt hij. Op de door hem en zijn collega's verzorgde gastlessen kreeg hij leuke reacties. „Het heeft toch wel indruk gemaakt." Met het project 'Can't Wait To Learn' steunt Unicef innovatief onderwijs in bijvoorbeeld Soedan. (tekst/foto: Bos Media Services)

11 november: dag van de mantelzorg

Spruit & Opperman speelt in Philharmonie voor mantelzorgers

Regio - Lekkers uit die goede oude tijd, gezelligheid, theater, samen genieten… Mantelzorgers uit de regio Zuid-Kennemerland zijn maandag 11 november vanwege de Dag van de Mantelzorg van harte welkom in de Philharmonie in Haarlem. Er wordt hen een programma aangeboden, met onder meer een optreden van de muzikale cabaretgroep Spruijt & Opperman. De middag is een bedankje van de deelnemende gemeenten (ook Velsen) voor hun mantelzorgers en wordt georganiseerd door Tandem, Centrum voor Mantelzorgondersteuning.

Spruijt & Opperman voelen zich deelnemer van de wereldkampioenschappen succesvol, strak en leuk zijn. Zij heimweeën naar een tijd waarin diskwalificatie weer hip is. Een tijd waarin zij zélf de regie in handen hebben, zelf het startschot lossen en zelf de eindstreep bepalen. 'Wat heeft de jeugd van tegenwoordig het toch goed.' True! Maar of we daar nou zo blij mee moeten zijn...Tijdens anderhalf uur heimweeën willen de dames met hun publiek op zoek gaan naar de oorzaak van dat continue gevoel van verlangen. Na de voorstelling neemt Tandem mantelzorgers mee naar de vervlogen tijden van toen er nog een tram naar het strand ging, de Andrew Sisters en kaneelstokjes, uiteraard vergezeld door hapjes en drankjes.

De gasten worden maandag 11 november in de Philharmonie te Haarlem vanaf 14.15 uur ontvangen met koffie en thee. Het welkomstwoord wordt uitgesproken door de Haarlemse wethouder Marie-Thérèse Meijs. Aansluitend op het zaalprogramma is er in de foyer gelegenheid om tijdens de borrel onderling ervaringen te delen. Er staan diverse informatietafels waar mantelzorgers terecht kunnen met vragen of gewoon voor een praatje. Zo zijn onder meer Tandem, Platform Belangenbehartiging Mantelzorg en de betrokken gemeenten van de partij.

Voor informatie over de Dag van de Mantelzorg, aanmeldmogelijkheden of informatie over Tandem, kan op werkdagen tussen 8.30 en 17.00 uur worden gebeld met 023-8910610. Mailen kan ook: info@tandemmantelzorg.nl.

Nacht van de nacht

Fort in het donker

Velserbroek - Zaterdag 26 oktober dooft Nederland massaal het licht tijdens Nacht van de Nacht. Ook de waterlinies in Nederland doen mee. Op diverse forten, bunkers en vestingen worden nachtelijke activiteiten georganiseerd, zoals lichtroutes, glow in the dark schilderen, silent disco, escape rooms en sterren spotten. Kijk op forten.nl voor het complete overzicht.

Op Fort benoorden Spaarndam krijgt men een unieke inkijk in de historie van het fort tijdens een nachtelijke rondleiding. De enige aanwezige verlichting is het licht van een vlammetje. Bekijk onder andere oude muurtekeningen die gemaakt zijn tijdens de Eerste en Tweede Wereldoorlog door Nederlandse en Duitse soldaten.

Van 20.00 tot 22.00 uur, het adres is Redoute & Linie 2, Velserbroek.

Laatste concert op 22 november

Christelijke Oratoriumvereniging IJmuiden wordt opgeheven

IJmuiden - De Christelijke Oratoriumvereniging IJmuiden zal na ruim 100 jaar ophouden te bestaan. De vereniging vierde in 2015 op feestelijke wijze haar 100–jarig jubileum en kan bogen op een rijke historie, waarin vele mooie concerten werden gegeven. Met name met de sinds 1957 jaarlijks uitgevoerde Matthäus Passion van Johann Sebastian Bach heeft het koor haar sporen verdiend.

Waarom dan nu het einde?
Het bestuur heeft geconstateerd dat het aantal leden jaarlijks terugloopt en dat de gemiddelde leeftijd van de zangers en zangeressen steeds hoger wordt. Het aangekondigde vertrek aan het einde van dit jaar van de zeer gewaardeerde dirigent Piet Hulsbos is voor een aantal (oudere) leden aanleiding om dan ook te stoppen. Het aantrekken van nieuwe, vooral jongere, zangers is een steeds groter wordend probleem. Het ledenaantal daalt onder het minimum dat vereist is om kwalitatief goede concerten te blijven geven.
Ook de financiële positie baart zorgen. Het teruglopende aantal leden veroorzaakt ook een vermindering van de inkomsten en een daling van de kaartverkoop. Voeg daarbij de toenemende kosten om concerten te organiseren (orkest, solisten) dan is het niet moeilijk om te concluderen dat er ooit een einde aan de financiële mogelijkheden komt, ondanks de subsidie die de gemeente Velsen verstrekt en de bijdragen van sponsoren, donateurs en adverteerders.
Doorgaan zou betekenen dat de goede reputatie die het koor heeft langzaam teniet zal worden gedaan en dat het dan na misschien nog een jaar als een nachtkaars uit zal gaan.
Het besluit om te stoppen is een moeilijk besluit geweest, maar gezien de situatie waarin de vereniging verkeert, onvermijdelijk. Veel leden die al jaren lid zijn en vermoedelijk ook wel oud-leden en trouwe bezoekers zullen wel even moeten slikken om dit allemaal onder ogen te zien.

Laatste concert
Op 22 november zal het laatste concert worden gegeven in de Nieuwe Kerk aan de Kanaalstraat 250 te IJmuiden. Uitgevoerd worden van Karl Jenkins: Sacred songs en van John Rutter: Magnificat. Het Promenade Orkest zal het koor begeleiden en als solisten zullen sopraan Martha Bosch en organist Jeroen Koopman optreden. Het geheel staat onder leiding van dirigent Piet Hulsbos.
Kaarten á € 22,50 zijn verkrijgbaar bij Tineke Zwanenburg, tel 0255-525693, Joke Spruit, tel 0251-211612 of via kaartverkoop@covijmuiden.nl. (foto: aangeleverd)

Velsen heft relatief lage toeristenbelasting

Velsen- Toeristen die een nachtje verblijven in een hotel in de gemeente Velsen betalen een relatief lage toeristenbelasting. Voor een gemiddelde hotelovernachting berekent de gemeente een belasting van €1,05. Dit blijkt uit onderzoek van Vakanty.nl dat de gegevens van COELO (Centrum voor Onderzoek van de Economie van de Lagere Overheden) analyseerde.

De logiesbelasting in Velsen van €1,05 is dus lager dan de gemiddelde toeristenbelasting in de rest van Nederland (€1,38 per nacht), en ook lager dan het gemiddelde in de provincie Noord-Holland (€1,81 per nacht). De duurste gemeente in de provincie Noord-Holland is Amsterdam met een toeristentax van €7,54 per persoon per nacht. 60 Nederlandse gemeentes heffen helemaal geen toeristentax.

Over de toeristenbelasting
Elke gemeente mag toeristenbelasting heffen. De belasting wordt geheven bij onder andere hotels, campings maar ook particuliere accommodaties die worden verhuurd via Airbnb. Eigenaren berekenen deze belasting weer door aan hun bezoekers. Op die manier betalen bezoekers mee aan de voorzieningen van de gemeente. Inwoners hoeven geen toeristenbelasting te betalen bij een overnachting in de eigen gemeente. Van alle 355 gemeenten zijn er 295 gemeenten die een toeristenbelasting heffen.

Gemeenten heffen de belasting op verschillende manieren. Meestal is het een bedrag per persoon per nacht. Soms betalen toeristen een vast bedrag per boeking of een percentage van de kamerprijs. Sommige gemeenten hanteren een lagere belasting voor campings. De toeristenbelasting is al jarenlang een onderwerp van discussie. Hoteleigenaren zijn niet blij met de hoge tarieven omdat ze bang zijn voor ontevreden klanten of toeristen die uitwijken naar omliggende goedkopere gemeenten.

Van Waalwijk van Doorn Makelaars vieren samen met Velserbroek:

15 jaar sponsorschap tijdens de 30e editie van Stratenteams Velserbroek

Velserbroek - Makelaarskantoor Van Waalwijk Van Doorn is reeds 15 verbonden aan het toernooi voor Stratenteams in Velserbroek en doen dat dit jaar wederom met veel enthousiasme. Dit is gevierd met een hapje en een drankje bij restaurant Boschbeek. „Veel deelnemers wonen in een woning die wij hebben begeleid bij een aankoop", aldus Reinout van Waalwijk van Doorn. „En daarom is het ook zo leuk om zelf op het toernooi aanwezig te zijn, veel bekende gezichten ook voor ons. Uiteraard is het ook belangrijk dat het toernooi goed georganiseerd is en er altijd een sportieve en Velserbroeks ons kent ons sfeertje hangt. Graag dragen wij ons financieel steentje bij. Wij hopen jullie in januari te zien!"

Loting
„De eerste termijn voor de inschrijving is gesloten en we hebben nu al 20 straten die zijn ingeloot", vertelt mede-organisator Rob Tousain. „Het is nog mogelijk om op zaterdagmiddag 18 januari 2020 met jouw straat deel te nemen. Tot 31 oktober heb je hiervoor de tijd. Daarna is de inschrijving definitief gesloten. Dus laat deze laatste kans niet lopen...
Meld je straat aan via whatsapp of bel 06-11155083 of mail: r.tousain@tiscali.nl.
De ingelote deelnemers zijn:
Vrijdagavond: J. Bijhouwersstraat, Kampenskampje, Mina Krusemanstraat, Bagijnenkamp, Vromaadweg, A.Molletstraat, Grote boterbloem, Westbroekerweg 2.
Zaterdagmiddag: Tureluur, M. Jungiusstraat, Ossenland, Waterdrieblad.

Zaterdagavond: Westbroekerweg 1, A. Jacobsstraat, Spitsaak, Floraronde 1, Grote Buitendijk, Floraronde 2, J. Michaelpad, Betsy Perkstraat. (foto: aangeleverd)

GASHAARDEN EN ONDERHOUD

LET OP!!! WIJ GEVEN 20% KORTING OP ALLE GASHAARDEN IN DE MAAND OKTOBER!

Bij ons kunt u nog terecht voor nieuwe gashaarden. We beschikken niet meer over een showroom van onze gashaarden. Deze zijn alleen nog te zien op www.haveverwarming.nl of in onze showroom van onze groothandel. Zij leveren niet aan klanten. Daarnaast zijn wij gespecialiseerd in het onderhouden van gashaarden, gevelkachel of geiser.
Wij zijn 7 dagen in de week beschikbaar voor storingen!

WEGENS SUCCES VERLENGD

LOODGIETERSBEDRIJF
KERSSENS b.v.

VERGIERDEWEG 17
2025 TG HAARLEM
T: 023-5372763
WWW.KERSSENSHAARLEM.NL

STOFFEERDERIJ VDH

Dé duurzame oplossing voor uw meubels!

Vraag vrijblijvend prijsopgave

Circulair Ondernemen

A Kennemerlaan 161, IJmuiden T 0255-519 007
E info@stoffeerderijvdh.nl W stoffeerderijvdh.nl

Tegenover kapper Creations & naast Luba Uitzendbureau

Aangeboden:
Gratis mooie poppenpruiken. Tel.0255-513834

Te koop:
Etna afzuigkap 90 cm (vlakscherm), met metalen afvoerslang, kort gebruikt, geschikt voor recirculatie 45,-. Tel.0251-222401

Te koop:
Winterbanden op velg 165/65/r15 Skoda Fabia of Seat en wieldoppen en gratis sneeuwkettingen 40,-. Tel. 06-20027682

Te koop:
Wie wil mijn 2 entree tickets voor Hellendoorn, geldig t/m 27 okt. overnemen? Wij kunnen zelf niet gaan 25,-. Tel.06-43248933

Te koop:
Wandtegel van IJmuiden-Noordersluis 50 jaar 1930-1980 19x19 cm. 12,50. Tel 06-11640700.

Te koop:
Satelietschotel 150,-, boeddha beeld 100,-, schoenenrek 5,-, 2 kandelaars 10,-, kerstman met muziek 5,-, doos voorraadbussen 10,-. Tel.0255-757228

FSC

Deze krant is gedrukt op gerecycled papier.

Behangersbedrijf E. Fictoor

Rollandstraat 55 rd., Haarlem, tel. 023 - 537 95 90
06 - 28 25 50 55

Voor al uw wand- en plafondafwerking, witten en behangen, het sauzen van muren.

Vrijblijvend prijsopgave en het bezorgen van boeken.

RIGO VERFCENTRUM

Naadloos behangen? Wij begrijpen vakmanschap

De hele maand oktober 25% korting op alle gerenommeerde merken uit onze complete behangcollectie en 30% korting op plafondverf. Kom bij ons langs en laat je inspireren.

verfmakers, sinds 1938
IJmuiderstraatweg 6 - 9, 1971 LA IJmuiden | www.rigoverfcentrum.nl

NIEUWS VAN DE VOETBALVELDEN

Stormvogels weer met lege handen

Na een bijna gelijkopgaande strijd in de eerste helft en een tweede helft waarin Stormvogels in de thuiswedstrijd tegen HYS een groot veldoverwicht had en 45 minuten lang op de veste van HYS beukte, slaagden de IJmuidenaren er voor de derde keer op rij niet in een positief resultaat te boeken. Na een gelijk opgaande eerste helft, waarin HYS een 0-1-voorsprong nam, werd in het tweede part eenrichtingsverkeer voor Stormvogels dat 45 minuten lang op de veste van HYS beukte; echter zonder resultaat.
De grootste kansen in de tweede helft waren voor Thomas Scholten en Patrick Krop; beide spelers komen normaal heel makkelijk tot scoren, maar nu Stormvogels duidelijk in de hoek zit waar de klappen vallen, lukt bij deze makkelijk scorende spelers ook niets. Niet alleen deze spelers lopen naar hun vorm te zoeken; dit is tevens het geval bij nog eens een viertal spelers die naar hun normale vorm aan het zoeken zijn.
Na een lange blessure stondGregory van Nieuwkoop weer in de basis en maakte Joachim Aukes, 19 jaar, een redelijk goed debuut.
De eerste helft kon het publiek genieten van een aantrekkelijke pot voetbal met twee teams die inzet toonden en de aanval zochten. Reeds in de tweede minuut kreeg Stormvogels haar eerste kans, want na een vrije schop van Danny Blok zag verdediger Joshua Jansen zijn kopbal prooi worden van de lange doelman Mert Bayik. Na negen minuten redde doelman Bayik een hard schot van Krop en in de rebound belandde zijn inzet in een blok van HYS-spelers. Ook Blok ziet doelman Bayik redden na een hard genomen vrije schop. Na ruim een kwartier zag Stijn van der Voort zijn lange rush onreglementair gestopt worden net binnen het strafschopgebied, maar scheidsrechter Buffing wuifde alle protesten weg.
Halverwege de eerste helft drong HYS meer aan en op een afstandsschot van Cayir Yigitan ranselde doelman Serné de bal ten koste van een hoekschop uit zijn doel; Enrico Jagernath nam vervolgens de bal op zijn hoofd en via de lat verdween de bal over het doel. Een paar minuten later moest Serné opnieuw alles uit de kast halen na een keiharde vrije trap van Yigitan. HYS kreeg een licht veldoverwicht dat resulteerde de twaalf minuten voor rust in de openingstreffer: een vrije schop van opnieuw Yigitan belandde voorbij de tweede paal waar Jagernath iets hoger kon springen dan de kleine Jansen en met een keiharde kopstoot bracht hij zijn team aan de leiding, 0-1.

De hele tweede helft werd het eenrichtingsverkeer voor Stormvogels: aanval na aanval werden opgezet, maar de HYS-muur viel niet te slechten; op de counter bleef HYS gevaarlijk.
Halverwege de tweede helft kreeg Krop een 100 procent kans, maar zag zijn harde schot niet het beoogde effect krijgen. 10 minuten later wuifde scheidsrechter Buffing een strafschop weg nadat Van Westen onderuit werd geschoffeld op het moment dat hij het strafschopgebied binnenvloog. Maar wat Stormvogels ook maar probeerde, HYS wilde absoluut geen krimp geven. Een keer werd Stormvogels in de slotfase nog gevaarlijk met een kopbal van Krop.

Zaterdag is om 15.00 uur in Heemskerk ADO'20 de tegenstander.

Hard werken wordt beloond

Telstar wint van Almere City

Het duel tussen Telstar en Almere City FC is nog geen minuut onderweg als de 1-0 op het scorebord prijkt. Reda Kharchouch loopt Bart Meijers eruit. Vervolgens poeiert hij de bal achter doelman Smits: 1-0. Na deze openingstreffer gebeurt er eigenlijk weinig meer. Het enige wapenfeit in de eerste helft is het schot van Nick Venema. Zijn inzet spat op de vuisten van Anthony Swolfs uiteen. In de 32e minuut schiet Marcus McGuane op doel. Het rollertje wordt voor Joshua Smits een eenvoudig prooi. Vijf minuten later waagt Dico Koppers een poging. Zijn schot vliegt over het Velsense doel. Vlak voor rust gaat Anthony Swolfs in de fout door een terugspeelbal op te rapen. Hij maakt zijn eigen fout goed door de vrije trap van Youri Loen te keren. Vrijwel direct na dit spelmoment krijgt Charlie Gilmour de lachers op zijn hand. Bij het veroveren van de bal neemt hij niet alleen het leer mee maar ook de heer Gerrets.

Na de thee zoekt de polderclub meer de aanval. Telstar krijgt in de 52e minuut de eerste kans. Elayis Tavsan wordt in de rug gelopen. Hij neemt zelf de vrije trap en mikt te hoog. Vijf minuten later zetten de Almeerders een aanval op. Youri Loen is het eindstation. De redding van Anthony Swolfs mag er zijn. Het team uit Almere wordt sterker, krijgt in de persoon van Nick Venema en Mees Kaandorp kansen maar de Velsense verdediging blijft fier overeind. Halverwege het tweede bedrijf opent Telstar over links de aanval. Shayne Pattynama zet de bal voor. Het schot van Charlie Gilmour scheert over de lat. In de 71e minuut gaat Reda Kharchouch er als een haas vandoor. Op snelheid en techniek is hij een aantal roodhemden te slim af. Uiteindelijk blijkt keeper Smits een sta-in-de-weg. Drie minuten later is in het strafschopgebied van Telstar een ouderwetse scrimmage te zien. De Almeerders krijgen de bal niet van speler naar speler. Telstar onderschept een aantal keren de bal maar speelt te gehaast en brengt zichzelf onnodig in de problemen.

Op deze hotseknotsebegoniamomentjes na blijven de Velsenaren relatief eenvoudig overeind. Scheidsrechter Gerrets voegt nog eens zes extra speelminuten toe. Ook deze minuten overleeft Telstar. (Marja Korbee, foto: www.1963-pictures.nl.

Opstelling Telstar: 1. Anthony Swolfs, 4. Charlie Gilmour, 6. Frank Korpershoek, 7. Elayis Tavsan (59e min. 29. Glynor Plet), 8. Senne Lynen, 9. Reda Kharchouch, 11. Anthony Berenstein, 14. Marcus McGuane (68e min. 17. Sven van Doorm), 18. Benaissa Benamar, 21. Anass Najah en 25. Shayne Pattynama (78e min. 10. Melle Springer).

Velsen en Be Quick 1887 delen de punten

De bijnaam van Be Quick, de "Good-Old", verwijst naar de veelbewogen geschiedenis van deze pure amateurclub met als hoogtepunt het veroveren op 6 juni 1920 van het Kampioenschap van Nederland. Vandaag staat Be Quick één puntje achter op de thuisploeg dus beide ploegen weten wat er te doen staat. De eerste minuten waren voor de Groningers: na een diepe bal van Daniël Teune op de sprintende spits Arnoud Bentum punterde deze de bal net naast. Wat later moest Yorinn Albers bij de eerste paal redding brengen op een inzet van Karim Abdul. Na twintig minuten noteerden wij de eerste aanval van Velsen die gevaar opleverde: Bryan Dijkhuizen snelde langs zijn tegenstander en gaf een voorzet die net even te hoog was voor Marc Kloosterboer. Ofschoon de bezoekers iets sterker leken speelde de wedstrijd zich voornamelijk af tussen de stafschopgebieden. Een prachtige vrije trap van Angelo Beck bracht Marc Kloosterboer tot een even fraaie snoekduik. Ook doelman Robert Smit kwam los van de grond en tikte de bal uit het doel. Even later schoot Patrick Castricum na een halve omdraai net over. Ook Ritchie Ayapong en het duo Bastiaan Scholten / Marc Kloosterboer lieten voor rust nog enkele mogelijkheden liggen.

Na de thee waren de verkennende activiteiten voorbij en gingen beide ploegen voor de winst. Angelo Beck schoot net over met dank aan Remco van Dam en een vrije schop van Zeno van Ooijen bracht veel mensen bijeen voor het doel van Be Quick waar Mischa Plug zijn schot via de onderkant van de lat het veld weer in zag stuiteren. De scheids zag geen aanleiding de VAR in te schakelen. Spannend werd het nog even toen de bal via de paal, Patrick Castricum, de doelman en de lat tot hoekschop werd gepromoveerd. De bezoekers haalden opgelucht adem en gingen over op een tegenaanval. Na een lange bal op spits Arnoud Bentum liet deze de Velser verdediging inclusief Yorinn Albers zijn hielen zien. 0-1. Vier minuten later was het weer gelijk. Marc Kloosterboer begon een solo en werd op de rand van het strafschopgebied ondersteboven gekegeld waarna Bastiaan Scholten de bal kiezelhard in de linker benedenhoek kogelde voor de verdiende gelijkmaker:1-1. Daarna bleef het spel op en neer golven. Ondanks enkele goede kansen en spannende momenten aan beide kanten werd er niet meer gescoord. Met het gelijke spel konden beide teams tevreden zijn. (foto: Frans van der Horst)

VSV behoudt de ongeslagen status

Dat een wedstrijd met 2 rode kaarten per definitie onsportief is werd in de wedstrijd van VSV zaterdag 1 tegen DSK 1 gelogenstraft, want in een aantrekkelijk duel waren 2 ongelukkige momenten van DSK mede bepalend voor de uiteindelijke 7-0 overwinning van VSV. De zondag 1 ging met gemengde gevoelens vanuit Haarlem naar Velserbroek terug want uit tegen Alliance hadden zij, ondanks 10 man in de tweede helft, het meeste recht op een overwinning, maar moesten met een puntendeling (1-1) genoegen nemen. Door deze resultaten valt er echter voor beide teams nog geen verlies te noteren en dat is al een prestatie op zich.
Gezien de stand op de ranglijst zou DSK voor VSV thuis geen obstakel moeten zijn, maar in de eerste 30 minuten had VSV slechts een licht veldoverwicht en speelde DSK heel aardig mee. Met het neerhalen van Max Hummel binnen de 16 meter en de daarna onberispelijke ingeschoten strafschop van Donny Klok was de ban gebroken en Wesley vd Wal wist vlak voor rust met een strak schot zelfs nog de 2-0 te scoren. Na de rust gaf VSV meer gas en was er van een gelijke strijd geen sprake meer. Zeker niet nadat DSK kort achter elkaar door 2 keer rood met 9 man kwam te staan. VSV kon mede daardoor met doelpunten van Max Hummel (2x) Roy Penders, Lars vd Doel en een beauty van Patrick Swanink naar een 7-0 overwinning uitlopen. VSV blijft hiermee in het spoor van koploper HBC die echter 1 wedstrijd meer heeft gespeeld. Zaterdag staat de derby tegen SVIJ uit op het programma en het is de vraag of de Zeewijkers de doordenderende VSV-trein een halt kunnen toeroepen.
De zondag 1 presteert met een jong team zeer naar wens en de uitwedstrijd tegen Alliance kon als graadmeter dienen m.b.t. waar het team nu precies staat. Vorig jaar wist VSV in de 2 duels nl met moeite 1 punt te vergaren. De rollen lijken dit jaar omgekeerd te zijn want het was VSV die vanaf de aftrap gelijk de regie in handen nam en na 2 minuten via Bram Hillenaar uit een strafschop (hands binnen de 16) gelijk de score wist te openen. In de rest van de 1e helft waren er kansen over en weer, maar de stand bleef tot aan de rust op 0-1 steken. In de tweede helft kreeg VSV al vroeg een domper te verwerken, want het was Haye Kamstra die, na een grove overtreding, met rood kon vertrekken. VSV was dus genoodzaakt om de rest van de wedstrijd met 10 man te spelen, maar leek toch in staat om de overwinning over de streep te trekken, ware het niet dat Alliance vanuit buitenspelpositie vlak voor tijd toch de 1-1 wist te scoren. Dit was de bekende domper voor VSV zeker gezien het feit dat de scheidsrechter het vlagsignaal voor buitenspel van de grensrechter van Alliance bij 3 vergelijkbare scoringskansen voor VSV wel honoreerde. As zondag staat om 14.00 uur de derby thuis tegen Bloemendaal op het programma, waarbij de winnaar in het spoor van De Kennemers blijft en de verliezer voorlopig moet afhaken.

VV IJmuiden pakt koppositie

Na de lunch in de kantine vertrokken de mannen van VV IJmuiden zaterdag met de bus richting Den Helder waar de wedstrijd tegen HCSC stond te wachten.
Dat HCSC niet hoog stond op de ranglijst was bij IJmuiden ook doorgedrongen.
Maar de jongens waren de eerste helft niet tegen HCSC opgewassen. Zonder de 100% inzet moet je meer kwaliteit tonen. Dat was er dus niet de eerste helft. Het was HCSC die op 1-0 kwam door een penalty te benutten. De rust kon gebruikt worden om de boys wakker te schudden.
Dit was gelukkig ook het geval, in tweede het was Iw Stoinov die de 1-1 erin wist te prikken. Het was Raoul van de Berghe die snel de 1-2 maakte. IJmuiden leek de buit in de tas te hebben maar kwam bedrogen uit, in de 90ste minuut scoorde HCSC nog de 2-2.
De verslagenheid was groot met de lange busreis nog in het vooruitzicht.
Maar het was wederom goudhaantje Iw Stoinov die IJmuiden redde. In de 95ste minuut maakt ehij 2-3 en kon er weer feest gevierd worden.

Door dit resultaat pakt IJmuiden de koppositie in de derde klasse. De busreis was nu wel prettig. Met de wedstrijden tegen Castricum en Olympia Haarlem in het verschiet gaan de supporters afwachten wat deze koppositie inhoudt.

Zaterdag spelen ze bij Castricum om 14.30 uur.

Dierbare verliezen zorgt voor veel veranderingen

Regio - Voor veel mensen die een dierbare verliezen verandert er een hoop in hun leven. De wereld staat letterlijk op zijn kop. Niet alleen mist er voorgoed iemand aan tafel, het hele fundament van vertrouwen wankelt en de rollen binnen een gezin kunnen voor korte of langere tijd veranderen. Op diverse blogs, fora en sociale media geven kinderen die een ouder of broertje of zusje verloren aan dat ze zich zorgen maken om hun ouders en daarom proberen ze hun ouders te ontlasten. En ouders die hun partner verloren, geven aan dat ze zich sterk houden voor hun kinderen. Ze willen hen niet verdrietiger maken dan ze al zijn en daardoor lopen ouders en kinderen vaak op hun tenen. Vrienden, liefde, muziek, school en werk geven het verdrietige leven vaak weer wat kleur. Dat betekent niet dat rouwenden niet meer verdrietig zijn, of 'er over heen zijn'. Het betekent dat ze overleven, maar ook in staat zijn nieuwe rollen op zich te nemen, een nieuwe identiteit. Na verloop van tijd worden de rollen vaak weer wat normaler en gaan ouders en kinderen op zoek naar een nieuw evenwicht. Ook met elkaar. In een wereld die soms gitzwart is geweest, komen weer blauwe stukken lucht tevoorschijn. Schoorvoetend worden soms, ook online, nieuwe geliefden geïntroduceerd. Aarzelend, want de nieuwe liefde betekent niet dat de liefde voor de overleden partner voorbij is, of het leed geleden.

Het betekent dat ondanks al het verdriet de oerbehoefte om een liefdevolle relatie met anderen aan te gaan niet is verdwenen.

Team Patty Duijn

Begeleiding bij leven en afscheid

- Specialist in luisteren en vertalen van wensen
- Passie voor kwaliteit bij leven en afscheid
- Expert in gespreksvoering terminale situaties
- Begeleiding met oog voor detail en eigenheid

Lisette Natasja Mayke Patty

Vragen? Een overlijden melden? 06 300 93 482
info@pattyduijn.nl | www.pattyduijn.nl |

Uitvaartzorg
Jessica IJzer

Dag en nacht bereikbaar
023 - 5 272 272 / 06 - 83 595 938

Indien u wilt, kunt u uw wensen van tevoren met ons bespreken. Ongeacht uw verzekering, kunnen en mogen wij de uitvaart voor u regelen.

Hofstede Sparrenheuvel
Bloemendaalseweg 139
2061 CH Bloemendaal

www.uitvaartzorgijzer.nl

Voor een afscheid met liefde en respect

YVONNE REICHRATH
UITVAARTVERZORGER

HOE PERSOONLIJK IS HET LAATSTE VAARWEL?

Want afscheid nemen voor altijd doe je maar één keer. Dag en nacht bereikbaar.

Bloemendaalsestraatweg 49
2082 GB Santpoort-Zuid
Dag en nacht bereikbaar
06 5202 1776 / 023-5834328
info@yvonnereichrath.nl
www.yvonnereichrath.nl

Ruud Kerkhoff Uitvaartzorg

Alweer 15 jaar dichtbij
Voor een betaalbare uitvaart..

Jan Gijzenkade 75
2025 BC Haarlem
www.luvu.nl
023 - 5 371 375
06 - 25 077 451

LUVU Samen naar een waardig afscheid.. LUVU

UITVAARTVERZORGING –SINDS 1878– UITENDAAL

Een familiebedrijf dat door kleinschaligheid in staat is een maximale kwaliteit te bieden tegen een vriendelijke prijs.

Martin Uitendaal en zijn medewerkers, jarenlange ervaring, persoonlijk, warm, betrokken en 24 uur per dag bereikbaar!

LAAT UW ZORG, ONZE ZORG ZIJN!

Oranjestraat 21/25, 2013 VA Haarlem
023 - 532 44 86, info@uitvaartuitendaal.nl
www.uitvaartuitendaal.nl

Eeken
uitvaartverzorging

Laan van Meerestein 10
1945 TA Beverwijk

Wij bieden u een uitvaart vanaf € 2.695,-

Ongeacht lidmaatschap of waar u verzekerd bent.

Kijk voor meer informatie en/of een duidelijk kostenoverzicht op **www.uitvaartverzorgingeeken.nl** of bel **0251-231262.**

Madeleine La Croix, Ingeborg Eeken, Marit Sloot en Ivo Eeken

Bekwaam, Betrokken & Betaalbaar

Schoolkorfbaltoernooi

Velsen - Op zaterdag 26 oktober vindt in Sporthal Zeewijk van 9.00 tot 13.15 uur het schoolkorfbaltoernooi voor de gemeente Velsen plaats. Dit jaar doen er 9 basisscholen mee met in totaal 16 teams. Zij strijden om het kampioenschap in twee categorieën: groep 3-4 en groep 5-6.
DKV heeft in de aanloop naar het toernooi twee korfbalclinics gegeven in Sporthal Zeewijk om de deelnemers voor te bereiden op deze sportieve, maar ook gezellige strijd.
Iedereen is tussen 9.00 en 13.15 uur van harte welkom om te komen kijken en de schoolteams aan te moedigen! De finales worden om 12.45 en 13.00 uur gespeeld.
De link naar het wedstrijdprogramma staat op de website van DKV:
Zie ook: www.dkv-ijmuiden.nl/schoolkorfbal/.

DKV speelt laatste wedstrijd op Schoonenberg

Velsen-Zuid - Zaterdag 26 oktober speelt DKV 1 de allerlaatste wedstrijd op sportpark Schoonenberg. Na ruim 60 jaar op Schoonenberg gespeeld te hebben verhuist DKV na het zaalseizoen in april naar Sportpark Zeewijk. In goed overleg tussen de gemeente en DKV is besloten deze stap te zetten. Voor DKV werd het onderhoud van de kantine een kostbare aangelegenheid en voor de gemeente past deze verhuizing in de plannen om sportpark Zeewijk multifunctioneel te maken.
Dat neemt niet weg dat een dergelijke verhuizing gepaard gaat met enige emoties omdat de kantine op Schoonenberg al zo lang bestaat en ook met behulp van de eigen vrijwilligers is gebouwd. Op 12 juni zei Annekee Eggermont in een raadscommissievergadering over de verhuizing het volgende: „Er is tevredenheid over deze verhuizing, maar dat neemt niet weg dat het toch wel wennen is: DKV die al ruim 60 jaar op het prachtige Sportpark Schoonenberg hun thuisbasis had, en daar veel korfbalplezier, toernooien, familiebijeenkomsten etc. heeft georganiseerd, krijgt nu in Zeewijk haar thuisbasis. Graag wens ik de vereniging alle goeds toe en vooral veel spelplezier, daar gaat het uiteindelijk om."
DKV 1 speelt om 15.30 uur een thuiswedstrijd tegen Purmer. Daarna is er een gezamenlijke maaltijd voor leden en oud-leden. (foto: aangeleverd)

Akrides uitgeschakeld voor NBB Beker

Velsen - De heren van Velser Basketbal Club Akrides zijn afgelopen zaterdagavond in de eerste ronde van de NBB Beker Competitie uitgeschakeld door de nog ambitieuze ongeslagen promotiedivisionist Dreamfields Dolphins (6-0) uit Bemmel. Akrides verloor uiteindelijk thuis in Sporthal IJmuiden-Oost met 61-71 en kan zich nu volledig gaan richten op de reguliere competitie in de NBB Eerste Divisie A (Noord).

Het thuisspelende team uit Velsen kende een uitstekend begin van de wedstrijd en nam brutaal een 13-2 voorsprong voordat bij Dreamfields Dolphins Kaleb Warner van de bank af kwam en zonder te missen met onder meer drie loepzuivere driepunters elf punten voor zijn rekening nam. Na de eerste periode van tien minuten stond er een stand van 17-17 op het scorebord. In het tweede kwart had Akrides moeite met scoren waardoor het na twee gespeelde kwarten met de pauze 26-37 achter stond. Tijdens het derde kwart werd achterstand nog groter (42-60) maar Akridesser Rik Wessels (19 punten) voorkwam met een prachtige serie driepunters in het vierde en laatste kwart een grote nederlaag voor de Velsenaren. Akrides power forward Gijs Schouten (foto) speelde een sterke wedstrijd en liet 14 punten, 8 rebounds, 5 assists en 2 geblokte schoten noteren. Bij Akrides debuteerden overigens uit de eigen opleiding de 20-jarige Bodhi Groot en de 19-jarige Lars Koster. Komend weekend staat er voor Akrides geen wedstrijd op het programma. Zaterdag 2 november (sprongbal 20.00 uur) speelt Akrides in Sporthal IJmuiden-Oost wederom een thuiswedstrijd en tegenstander is dan Basketbal Vereniging Groningen. (tekst: Archibald Akerboom, foto: Erik Schlatmann)

Spannende finale Streetleague Telstar

Velsen-Zuid - Vrijdagavond werd de finale van 8e editie van het Telstar Streetleague voetbaltoernooi gespeeld, voorafgaand aan de wedstrijd Telstar - Almere City. Het jaarlijkse straatvoetbaltoernooi in de wijken van Velsen is een van de activiteiten van de maatschappelijke stichting Telstar Thuis in de Wijk die ondersteund wordt door Sport Support. De deelnemende kinderen leveren ook een maatschappelijk bijdrage in de straat of wijk waar ze wonen.

Totaal streden acht ploegen om de titel, The Street Boy's werden winnaar bij de jongens onder 15, de Plug Ins bij de jongens boven de 15, en bij de meisjes werd het team de Only Legends winnaar. Na de spannende finale wedstrijden reikte wethouder Marianne Steijn de bekers uit aan de winnende teams. (foto: Ron Pichel)

Blokfluitles bij Soli

Santpoort - Bij muziekvereniging Soli gaan vanaf donderdag 31 oktober de blokfluitlessen weer van start. De blokfluit is een handige opstap naar een ander muziekinstrument. Met de blokfluitlessen wordt de basis gelegd voor een toekomst in de muziek.
De cursus wordt gegeven in het Solicentrum, Kerkpad 83 (naast Station Driehuis) van 19.00 tot 19.30 uur.
Kijk voor meer informatie op www.soli.nl/blokfluitles.
Aanmelden via opleidingen@soli.nl.

DCIJ-nieuws: kopborden beslissen streekderby

IJmuiden - Na de zeperd tegen promovendus Constant-Charlois Rotterdam 2 wist het eerste tiental van Damclub IJmuiden (DCIJ) dat het zich geen tweede misstap kon veroorloven. In de derby tegen de eveneens gepromoveerde Haarlemse Damclub (HDC) was het de taak aan captain Wim Winter en Jacqueline Schouten om de kopmannen van de tegenstander af te stoppen. Aan de andere kant moesten de vier kopborden (Bos, Pippel, Tuijtel en Van Dijk) vol voor de winst gaan.
Schouten kwam in de opening al flink onder druk te staan, maar wist zich lange tijd op creatieve wijze te verdedigen. Uiteindelijk werd de druk toch te veel en moest zij opgeven in een overmachtseindspel. Gelukkig wist Kees Pippel al snel een schijf te winnen tegen IJmuidenaar in HDC-dienst Ron Tielrooij. Hoewel Pippel de schijf voorsprong weggaf, kwam de winst niet in gevaar. Daarna speelde Cees van der Vlis remise tegen oud-DCIJ'er Harry van der Vossen en kon Bram van Bakel ondanks terreinvoordeel net niet winnen.
DCIJ kwam voor het eerst op voorsprong dankzij Jesse Bos. Bos koos de aanval, pakte met een lichte combinatie nog meer terrein en maakte het met nog een lichte combinatie af. Ook Stijn Tuijtel (links op de foto) won, nadat zijn tegenstander in een slechte stand blunderde. Tuijtel is dankzij dit resultaat de enige DCIJ'er die nog de maximale score heeft. Nadat Conall Sleutel en Cees van Duijvenbode gelijkwaardige remises behaalden, miste Wim Winter met een schijf minder nog een remisegaatje. Daarna behaalde Martin van Dijk in een voordelig eindspel het winnende punt. Bij correct spel had er echter meer in de stand gezeten voor Van Dijk.
Combinatieteam IJmuiden/Zaanstreek, dat na een ruime zege op HDC 3 gedeeld koploper was, kwam ditmaal te kort tegen HDC 2. Tegenover twee verrassende overwinningen van Jan-Maarten Koorn en Zaankanter Staal stonden vier nederlagen: 12-8. (foto: aangeleverd)

Met een veilige en werkende verwarming de winter in

Eric de Kriek

Nu de winter weer voor de deur staat moet uw verwarmingsapparatuur weer optimaal aan het werk om uw woning of werkruimte comfortabel te verwarmen. Dit in tegenstelling tot de zomer waarin uw apparatuur hoofdzakelijk voor de bereiding van warm water wordt gebruikt.

Doordat de apparatuur in de winter vol vermogen gaat draaien kunnen er gebreken naar boven komen die in de zomer niet zichtbaar waren en toen geen storingen en uitval van de apparatuur tot gevolg hadden. Nu het weer kouder is wil uiteraard niemand te maken krijgen met een koude woning of een ijskoude douche.
Het periodiek laten onderhouden van uw apparatuur zorgt ervoor dat uw apparatuur in goede staat blijft en u niet voor een koude verrassing komt te staan. Voor het periodieke onderhoud kunt u een onderhoudsabonnement afsluiten. Deze onderhoudsabonnementen zijn beschikbaar in combinatie met storingsservice. Dus mocht er tussen de onderhoudsbeurten door toch een storing optreden dan bent u ervan verzekerd dat die storing vaak dezelfde dag nog en vaak binnen 2 uur vakkundig wordt opgelost en u niet in de kou blijft zitten.
Als uw verwarmingsapparatuur op gas werkt dan speelt ook de veiligheid een grote rol. Het komt helaas nog regelmatig voor dat er sprake is van koolmonoxidegevaar door ondeugdelijk geïnstalleerde of verkeerd of niet onderhouden gastoestellen. In dergelijke situaties vallen soms zelfs doden door koolmonoxidevergiftiging. Koolmonoxide is reukloos en bij een lekkend gastoestel kunnen de rookgassen de woon- of werkruimte instromen en voor een levensgevaarlijke situatie zorgen. Het is ook niet voor niets dat de overheid heeft bepaald dat ieder bedrijf dat gastoestellen installeert of onderhoudt verplicht gecertificeerd moet zijn per 1 januari 2021. Met een onderhoudsabonnement wordt er tijdens het periodieke onderhoud naast een efficiënte afstelling ook gecontroleerd op koolmonoxide en mocht u tussentijds een keer een vermoeden hebben van een lekkage dan kan er iemand langs komen voor een controle. Het plaatsen van een koolmonoxidemelder helpt bij het detecteren van dergelijke gevaarlijke situaties.
Periodiek onderhoud zorgt er voor dat een toestel efficiënt en bedrijfszeker blijft functioneren en bijdraagt aan de veiligheid in huis of op de werkplek.
Bel voor meer informatie over onderhoudsabonnementen of koolmonoxidemelders naar 0251-245454 of kijk op www.gasservice.nl.

gasservice I gaswacht
van gas naar duurzaam

Op www.gasservice.nl vindt u meer informatie over de aanschaf of het onderhoud van duurzame verwarmingsapparatuur. Voor meer informatie kunt u ook bellen naar 0251-245454.

Bingo en loterij-avond in de Veilige Haven

IJmuiden - De bingo en loterij in speeltuin De Veilige Haven is zaterdag 26 oktober om 20.00 uur, zaal open 19.30 uur. Er zijn weer leuke prijzen te winnen.

Mensen die in IJmuiden wonen en geen vervoer hebben kunnen contact opnemen met 06-28900999 of 0255-518077. Men wordt dan opgehaald en weer thuisgebracht.

De opbrengst van deze avond is voor nieuwe speeltoestellen voor de speeltuin.

BIJ INLEVERING VAN DEZE ADVERTENTIE OP DE AVOND VAN DE WOONMAAND PARTY

15% KORTING

Op de gehele collectie!*

Dit jaar organiseren wij alweer de zevende editie van onze Woonmaand Party!
Vanaf 19.00 uur verrassen we je met leuke acties, veel inspiratie op het gebied van slapen en diverse stands met lifestyle, wellness en beauty door lokale ondernemers. Check voor details: **www.goodnight.nl/woonparty**

WoonParty!

van 19.00 tot 22.00 uur bij Goodnight Slaapkamers

Van elk 'bedden'-merk staat een vertegenwoordiger klaar om je advies te geven over een bed en/of matrassen. Verder o.a:

Tijdens de Woonmaand Party geven we je graag deskundig advies en bieden we **exclusief op deze avond 15% korting!***

Meld je nu aan via Facebook

Ook dit jaar is er weer **een goedgevulde goodiebag** voor de eerste 300 aanmeldingen.
Meld je dus snel aan op onze facebookpagina: GNslaapkamers

Goodnight slaapkamers

Altijd Goedemorgen!
Spaarneweg 18 | Woonboulevard Cruquius
T 023 - 529 39 84 E info@goodnight.nl
GNslaapkamers goodnightslaapkamers
*Vraag naar de actievoorwaarden in de winkel

Met 5.000 m² de **grootste** slaapkamer van Nederland!

7 DAGEN PER WEEK OPEN!

CBW erkend

auping plaza · TEMPUR · PULLMAN · Kuperus · avek SINDS 1927 · Serta · Eastborn

Succesvolle eerste Techport Technologieweek

Regio - Tijdens de Techport Technologieweek, die in de tweede week van oktober plaatsvond in sporthal De Walvis in Beverwijk, hebben ruim 4000 leerlingen van het voortgezet- en basisonderwijs, docenten en ouders kunnen ervaren dat techniek uitdagend, dynamisch en vooral heel erg leuk is. Alle deelnemers werden verrast door een spectaculaire openingsshow over de zeven werelden van technologie, die elk een andere kant van techniek zien. Aansluitend konden de deelnemers techniek activiteiten doen die werden aangeboden door onder andere regionale bedrijven.

Nieuwe technologieën, innovaties en digitalisering zorgen er de komende jaren voor dat er volop baankansen ontstaan op het gebied van techniek, technologie en ICT. Vooral in de IJmond liggen de banen voor het oprapen door de aanwezigheid van grote spelers als Tata Steel, Crown van Gelder, het sluizencomplex en de opkomst van offshore wind. Binnen Techport werken bedrijven, overheid en scholen samen om te zorgen voor voldoende aanwas voor de technologische beroepen. Het organiseren van de Techport Technologieweek is één van de activiteiten van Techport. (foto: aangeleverd)

Voor project in Kameroen

IJmuidense student organiseert benefietgala

Regio - De IJmuidense Anouk Zandbergen van Hogeschool Leiden organiseert samen met zeven andere studenten een benefietgala voor Sonja. Sonja is een heldin uit Kameroen. Met dit evenement zamelen de studenten geld in om een auto voor haar te kopen. Het evenement is op vrijdag 1 november in De Spreng in Oude Wetering. De organisatoren hopen op bezoekers van heinde en verre.

„Het belooft een bijzondere en waardevolle avond te worden", aldus Anouk, op de foto tweede van links onder. „Een avond waar bezoekers genieten van live-entertainment, met onder andere jazzband De Swing Kings, Zingen met Wim Loos, Kameroense hapjes en een veiling. Een avondvullend programma vermaakt de gasten en zorgt ervoor dat zij om 23.00 uur met een volmaakt gevoel weer huiswaarts gaan.

Heldendaad

Het onderwerp van het benefietgala is Sonja: een vrouw uit Kameroen die kinderen weer een toekomst geeft. Kinderen met een beperking krijgen in Kameroen de stempel "vervloekt". Er ligt een taboe op het helpen van deze kinderen en daarom zien veel ouders daarvan af. Sonja weet ouders over te halen om de kinderen tóch de zorg te geven die zij verdienen. Zo bezorgt zij kinderen een mooiere toekomst. Door de slechte infrastructuur is het gevaarlijk om de gezinnen per motor te bezoeken. Met een auto kan zij veel meer kinderen helpen. Het doel van de studenten is daarom zo veel mogelijk geld voor haar ophalen, zodat zij een wagen kan rijden.

Kaarten zijn te koop via de website (studentenvanhsleid.wixsite.com/benefietgala) en kosten 12,50 euro per stuk. Voor kinderen tot 12 jaar geldt een gereduceerd tarief van 5 euro.

Doneren kan ook via de website. Hier staat tevens meer informatie over het evenement, over MIVA en over Sonja. (foto: aangeleverd)

Lezing Greet Cudovan over Festung IJmuiden

Regio - Greet Cudovan, bekend van 'Rondje Wijk aan Zee', geeft een lezing over Festung IJmuiden op donderdag 24 oktober bij Historisch Genootschap Midden-Kennemerland (Noorderwijkweg Beverwijk/Museum Kennemerland).

De Festung IJmuiden was ongeveer 8 bij 8 kilometer groot en bestreek de plaatsen IJmuiden, Driehuis, Velsen-Noord en Zuid en Wijk aan Zee. Aan de zeezijde werd er gebouwd aan het 'Seefront', bestaande uit de kustbatterijen: Marine-Flakbatterie Dünenberg, de Seezielbatterie Wijk aan Zee. Bij IJmuiden werden dat Seezielbatterie Heerenduin en de Marine-Flakbatterie Olmen.

Greet Cudovan laat personen aan het woord die tijdens de Tweede Wereldoorlog persoonlijk hebben ervaren hoe de 'Festung IJmuiden' tot stand kwam. Tijdens de lezing komt daarover onder meer Cees Hilbers aan het woord.

Dezelfde avond wordt ook het eerste exemplaar van een boekje aan wethouder Brigitte van de Berg overhandigd. In dat boek staan de persoonlijke ervaringen en de gevolgen die inwoners van Wijk aan Zee destijds hebben ervaren. Er is ook een film van gemaakt.

HGMK-leden hebben gratis toegang tot de lezing, anders 5 euro entree.
Aanvang 20.00 uur, zaal open van 19:30u; Noorderwijkweg 2a (achter Museum Kennemerland). (foto: aangeleverd)

Provincie vervolgt onderzoek naar gezondheid IJmond

Regio - De provincie Noord-Holland start nog dit najaar met verder onderzoek naar de gezondheid in de IJmond. Het RIVM heeft in juli een overzicht met vragen van inwoners gepubliceerd. Daarbij hebben zij opties in kaart gebracht voor vervolgonderzoek.

De grafietregens bij Harsco/Tata in 2018 en 2019 hebben tot veel vragen en zorgen bij de inwoners van de IJmond geleid. Het RIVM heeft die vragen verzameld. Een deel van de vragen zijn in juli 2019 op basis van bestaande kennis door het RIVM beantwoord en gepubliceerd.

In juli 2019 heeft het RIVM op basis van de nog openstaande vragen opties in kaart gebracht voor mogelijk verder onderzoek. Deze zijn in een aantal consultatierondes besproken met bewonersorganisaties, de gemeenten Velsen, Beverwijk en Heemskerk, de GGD Kennemerland, de omgevingsdiensten IJmond en Noordzeekanaalgebied, Tata Steel en het Ministerie van Infrastructuur en Waterstaat.
Gedeputeerde Staten van de provincie Noord-Holland geven nu alvast opdracht aan het RIVM voor een aantal zaken waar snel mee gestart kan worden. Het gaat dan om een analyse van inhaleerbare stoffen op basis van data uit het luchtmeetnet, een inventarisatie van acute klachten en een analyse van de klachtenregistratie van regionale huisartsen. Over de andere opties voor mogelijk vervolgonderzoek wordt later een besluit genomen.

Het volledige overzicht van de omgevingsvragen en het eerdere advies van het RIVM staan op de website van het RIVM. (foto: aangeleverd)

Halloween parade door Haarlemse binnenstad

Regio - Wie op vrijdagavond 25 oktober de binnenstad van Haarlem bezoekt, loopt grote kans een slenterende massa zombies, vampiers en uitgedoste griezels tegen het lijf te lopen. Voor de derde keer vindt de Haarlem Halloween Parade plaats, een optocht door het centrum van Haarlem.
"De Parade begon drie jaar geleden min of meer als een grap. De organisatie was benieuwd wat er zou gebeuren als ze met een groep vrienden in Halloween outfit zouden verzamelen op de Grote Markt en een optocht houden. "Dat bleek geen gek idee te zijn," aldus aldus Bob Wisman, organisator van Haarlem Halloween parade. Niet alleen de bezoekers van het gelijknamige feest, maar ook liefhebbers van Halloween en nieuwsgierige ouders met kinderen kwamen op de parade af. "En dit jaar hebben we nog meer griezelige acts geboekt om de parade nog spannender te maken."

Wanneer vindt de Halloween parade plaats?
De parade start om 20.30 uur vanaf de Grote Markt en zal via een route door de binnenstad langzaam richting Patronaat bewegen waar het grote Haarlem Halloween feest zal plaatsvinden. Er wordt daar groots uitgepakt, met DJ's en acts verdeeld over twee zalen. In de grote zaal, met de naam 'The Graveyard', veel hitjes, dance & house. In 'The Dungeon' is er Silent Disco. Omdat Halloween een feest van de nacht is kun je tot 4 uur doorfeesten. Deelname aan de parade is gratis, maar verkleden is verplicht. Kaarten voor Haarlem Halloween in Patronaat zijn verkrijgbaar vanaf € 15,- via de website haarlemhalloween.nl. (foto: pixabay)

Provincie Noord-Holland steekt 4,5 miljoen euro in zonne-energie

Regio - De provincie Noord-Holland investeert 4,5 miljoen euro in zonne-energieprojecten in de provincie. Dit geld wordt in de eerste plaats gebruikt om meer zon op daken, parkeervoorzieningen en bedrijventerreinen mogelijk te maken. Daarnaast wordt gekeken hoe zonnepanelen kunnen worden gebruikt langs provinciale wegen en fietspaden, bij provinciale bruggen en tunnels en op de eigen gebouwen van de provincie.
„De energietransitie stelt ons voor een flinke opgave, met een hoge urgentie. De lusten en lasten moeten eerlijk worden verdeeld", vindt gedeputeerde Klimaat en Energie Edward Stigter. "Wij leveren daarom niet alleen een financiële bijdrage aan projecten van anderen, maar kijken ook hoe we onze eigen wegen, fietspaden en gebouwen kunnen inzetten om onze doelen voor zonne-energie te halen."

Daken en gevels
Op bedrijfsdaken is nog heel veel ruimte voor zonne-energie. Pas op 4 procent van de bedrijfspanden liggen nu zonnepanelen. De provincie gaat bedrijven helpen om de subsidies die zij van het Rijk hebben gekregen zo effectief mogelijk te gebruiken. Ook wordt in kaart gebracht welke bedrijven(terreinen) geschikt zijn voor grootschalige zonne-energiemogelijkheden. Samen met landbouworganisatie LTO, netbeheerder Liander en gemeenten worden ook de mogelijkheden van agrarisch vastgoed in de provincie geïnventariseerd.

Zonne-energie kan op veel meer plekken dan alleen op daken. Zo zijn er systemen in ontwikkeling voor zonnecellen op gevels, in ramen, boven parkeerplaatsen en op kassen. Als provincie willen we deze vorm van innovatief meervoudig ruimtegebruik stimuleren, omdat hiermee extra opwekpotentieel ontstaat. Ook onderzoeken we of zonneakkers in de Schipholregio een bijdrage kunnen leveren aan het terugdringen van de ganzenoverlast.

Bermen en geluidsschermen
De provincie wil ook haar eigen infrastructuur en gebouwen inzetten om duurzame energie op te wekken. Het gaat bijvoorbeeld om de toepassing van zongeluidsschermen en zon-geleiderails. Daarnaast is ruimte voor zonnepanelen op bermen en taluds van provinciale wegen. (zie aangeleverde foto)

Op dit moment loopt een onderzoek naar de mogelijkheden voor het energiezuinig maken van de Waterwolftunnel en het Steunpunt Weg & Waterhuis De Langebalk in Heerhugowaard. Daarbij wordt ook zonne-energie ingezet.

1 **Bank 'Praia'**
Stoere, markante bank! Past door z'n eenvoud in ieder interieur. 3 zits in leder **vanaf 1.299,-**

In stof **Vanaf 999,-**

2 **Eetstoel 'Jacky'**
Een stoel die werkelijk in ieder interieur past. In stof Kibo

Nu **259,-**

3 **Kast 'Vitoria'**
Een moderne roomdivider met een strak eigentijds design en handige wieltjes.

Nu **799,-**

4 **Hoekbank 'Havanna'**
Een populaire hoekbank met verstelbare zittingen en hoofdsteun. In stof Leopard

Nu **1.999,-**

15% JUBILEUM KORTING

5 **Eetstoel 'Elza'**
Moderne eetstoel in stof. Verkrijgbaar in 4 kleuren.

Nu **129,-**

15 YEARS

H&H **Henders & Hazel**

Woonmerk Henders & Hazel bestaat 15 jaar en dat vieren wij mee! Met een compleet gerestylede afdeling in onze winkel en diverse acties. Zo geven we 15% jubileumkorting op diverse artikelen, krijg je bij een aankoop tussen €750 en €1.750 een lederen tas t.w.v. €129 cadeau en bij besteding vanaf €1.750 zelfs een Angelica fauteuil t.w.v. €399 helemaal gratis! Vraag in de winkel naar de voorwaarden.

15% JUBILEUM KORTING

6 **Highboard 'Metalo'**
Een robuuste kast met een stoer design en geïntegreerde ledverlichting.

Nu **1.349,-**

7 **Dressoir 'Box'**
Uitgevoerd in tramwood walnoot met licht grijze deuren en laden.

240 cm breed **Nu 1.199,-**

8 **Buffetkast 'Farmland'**
Traditioneel in een modern jasje. Met ledverlichting en soft-closing systeem. 210 x 150 x 45 cm.

Nu **1.799,-**

9 **Hoekbank 'Braga'**
Een moderne hoekbank met losse rug- en voorzetkussens. Verkrijgbaar in stof en leer en in 2 verschillende zithoogtes.

Vanaf **2.396,-**

11 **Stoel 'Levi'**
In diverse kleuren. Ook mogelijk op sledevoet.

Vanaf **249,-**

15% JUBILEUM KORTING

12 **Eettafel 'Farmland'**
Een stoere eettafel uit de Farmlandcollectie. Leverbaar in 3 maten. 180 x 100 cm.

Nu **899,-**

10 **Bank 'Santiago'**
Een comfortabele bank die je eenvoudig opbouwt uit losse elementen. Keuze uit diverse opties.

In stof **Vanaf 2.198,-**

15% JUBILEUM KORTING

13 **Eetstoel 'Tygo'**
Stoere eetkamerstoel die direct opvalt door het fraaie design.

Nu **179,-**

14 **Bank 'Zembla'**
Hippe 2-zitsbank met een eigentijds design en vleugje retro. Ruime keuze in stof en leer en in diverse opstellingen.

In microstof Secilia als afgebeeld **Nu 899,-**

15 **Draaifauteuil 'Carola'**
Leverbaar met lage en hoge rug. Keuze uit stof en leder.

In stof **Vanaf 649,-**

de ruijtermeubel

Spaarneweg 24 • T 023 548 1000 • Woonboulevard Cruquius • deruijtermeubel.nl

Geliefden herdenken in de Grote- of St. Bavokerk

Regio - De dood is nooit ver weg. En toch lijkt het alsof er maar bar weinig plaats voor is. Dit jaar biedt de Grote- of St. Bavokerk op zondagmiddag 3 november opnieuw een dak voor wie de dood kent.

Het is in de kerk een goede traditie om in de donkerste dagen van het jaar stil te staan bij hen die stierven. In veel kerken worden dan namen genoemd en kaarsen aangestoken. Dan blijkt telkens hoe goed het is om de naam van die ene te laten klinken. Juist omdat de wereld om je heen die naam allang vergeten lijkt of geen ruimte meer biedt voor jouw verlies. Haarlems stadsdominee Tom de Haan, wil deze traditie graag toegankelijk maken voor mensen die geen lid van een kerk zijn. Zodat de naam van haar of hem nog één keer hardop mag klinken en je een kaarsje kunt branden. Aan deze viering werken daarom ook stadsdichteres Willemien Spook, violiste Suzanne Groot en stadsorganist Anton Pauw werken mee.
Als men wil dat de naam van een dierbare ook gelezen zal worden, geef dan uiterlijk zaterdag 2 november zijn of haar naam door, via haarlemkerk@gmail.com of Facebook. Voorafgaand aan de viering kan men bij de ingang ook nog één of meerdere namen doorgeven. Neem op zondagmiddag 3 november dus de tijd om samen met elkaar stil te staan bij wie je bent verloren en kom naar de Grote- of St. Bavokerk. Ingang aan de Oude Groenmarkt.

Aanvang 16.00 uur, deuren open om 15.45 uur. (foto: aangeleverd)

Kerstglas in het kleinste museum van Haarlem

Regio - Vanaf vrijdag 8 november a.s. neemt het Kleinste museum van Haarlem een voorsprong op de kerstperiode met een verzameling Duits kerstglas uit Lauscha in Thüringen. Samensteller Rob Koese legt met behulp van gereedschappen en materialen uit hoe de echte Duitse kerstbal en piek worden gemaakt. Daarbij zijn natuurlijk diverse, handgeblazen kerstballen te zien uit de collectie van Rob Koese.

Meer dan 160 jaar geleden maakten glasblazers uit Lauscha de eerste glazen kerstballen ter versiering van hun eigen kerstbomen. Later ontstond er in Lauscha en bij andere glasblazerijen in Thüringen een ware industrie van de productie van glazen versieringen voor de kerstperiode. Nog steeds is Lauscha het centrum voor glaskunst. De glazen kerstballen zijn gewilde verzamelobjecten. Het maakproces kent nog steeds na 160 jaar dezelfde werkwijze. In een porseleinen en stenen mal in de vorm van de kerstbal wordt het hete glas geblazen, de binnenkant wordt vervolgens verzilverd en aan de buitenkant wordt de kerstbal beschilderd met de gewenste kleuren.

Het hele jaar kerstmis
Rob Koese is eigenaar van Candlelight in de Haarlemse Cronjéstraat. Al meer dan 30 jaar is Candlelight de enige winkel in Nederland waar het hele jaar kerstproducten zoals kaarsen en kerstversiering te koop zijn. Kroese, die voor zijn werk regelmatig naar Lauscha afreist, is al jaren gefascineerd door het vakmanschap en de elegantie van de kerstbal uit Lauscha. De kerstballen uit de collectie van Rob Koese stammen vooral uit de DDR-tijd. De glasblazers uit Lauscha hebben het productieproces van de kerstballen altijd geheim gehouden. Zo is er weinig bekend over de grondstoffen van de glasblazerij en de verfstoffen.

Het Kleinste museum van Haarlem presenteert 10 keer per jaar een unieke verzameling van min of meer bekende Haarlemmer(s). Het museum is onderdeel van Kunst centrum Haarlem en 24 uur per dag toegankelijk vanaf de stoep.

Kunst centrum Haarlem is al bijna 50 jaar het centrum voor kunstuitleen in de regio Kennemerland. De collectie bestaat uit meer dan 6000 kunstwerken. Het kunstcentrum heeft ook een winkel met design en gebruiksvoorwerpen.
Naast de kunstuitleen en winkel presenteert Kunst centrum Haarlem regelmatig exposities en organiseert bijeenkomsten met kunstenaars.
De tentoonstellingen zijn altijd gratis toegankelijk.

Uniek kerstglas in Kleinste museum van Haarle. Vrijdag 8 november tot en met 6 januari. Gedempte Oude Gracht 119, Haarlem.

Zie ook: www.kunstcentrumhaarlem.nl. (foto: aangeleverd)

Ouders aan zet bij JGZ Kennemerland

Velserbroek - De JgzApp is vanaf nu voor alle ouders beschikbaar in Kennemerland. Met deze app kunnen zij zelf aangeven wanneer, met welke medewerker en bij welk consultatiebureau zij een afspraak willen maken. Deze app biedt ouders eenvoudig online toegang tot de dienstverlening van hun organisatie.

De app ondersteunt daarmee dat ouders zelf beslissen over de manier van opvoeden en verzorgen van hun kind. Ouders geven via de app de onderwerpen aan waar ze over willen praten. Deze onderwerpen worden opgenomen in het dossier en maken het eenvoudiger voor medewerkers om het consult af te stemmen op de vragen en wensen van de ouders. In de app kunnen ouders informatie vinden over allerlei onderwerpen die te maken hebben met opvoeden, ontwikkeling, gezondheid en ouderschap. Met de JgzApp zijn de ouders aan zet!
De JgzApp is beschikbaar via App Store (iOS) en Google Play (Android).

Uitgebreide informatie over de JgzApp, over de gebruikersvoorwaarden, de toegang tot het digitale dossier en de privacyreglementen zijn te lezen op de website van JGZ Kennemerland: https://jgzkennemerland.nl/samen-met-ouders/test/. (foto: aangeleverd)

Magic of Georgia

Oost-Europese Riverdance

Velsen - De spectaculaire Georgische dansshow Magic of Georgia treedt al jaren wereldwijd op in uitverkochte zalen en is eindelijk weer terug in Nederland en donderdag 24 oktober te zien in Stadsschouwburg Velsen. Met razendknappe acrobatische dansen en ontelbare kleurrijke kostuums schotelen de Georgiërs hun publiek een onweerstaanbare dans- en showsensatie voor.
Volgens de internationale pers barst "de mooist denkbare dansvulkaan uit." Vol schitterende showbeelden, metershoge sprongen en pirouettes, spectaculaire vechtdansen en gracieus zwevende vrouwendansen. De internationale pers kopte: "Expected to be the next Riverdance."

Aanvang 20.15 uur. (foto: aangeleverd)

Thema-avond rechtspraak in de Engelmunduskerk

Velsen-Zuid - Onafhankelijke rechtspraak is een groot goed in onze samenleving: het is een van de pijlers van onze rechtsstaat. Op donderdag 7 november organiseert de Engelmunduskerk in Velsen-Zuid een thema-avond over de rechtspraak in Nederland.

Men heeft een rechter bereid gevonden om meer over dit onderwerp te vertellen. Gastspreker is mr. S. Jongeling, strafrechter bij de rechtbank Noord-Holland. Hij zal tijdens deze avond niet alleen vertellen over zijn werk bij de rechtbank, maar daarbij ook aandacht geven aan vragen zoals; 'wat is gerechtigheid' en 'wat is het doel van straf'. Vanzelfsprekend is er ook gelegenheid om vragen te stellen.

Deze thema-avond begint om 20.00 uur in Goede Herderzaal van de Engelmunduskerk aan het Kerkplein te Velsen-Zuid (ingang via het poortje op het oude kerkhof) en eindigt rond 22.00 uur. De zaal is open vanaf 19.30 uur.
Toegang gratis.

Inlichtingen: Kees Lous, e-mail: shiprev@hetnet.nl.

Voor de 66-ste keer de Bolder Bazar

IJmuiden - Op zaterdag 26 oktober opent De Bolder in IJmuiden haar deuren voor de 66-ste Bolder Bazar. Een mooie traditie en een gezellige familiedag voor jong en oud.
De deuren gaan om 11.00 uur open en iedereen kan tot 17.30 uur genieten van diverse stands met verse vis, heerlijk gebak en men kan onder het genot van een kopje koffie een kans wagen op het Rad van Avontuur of een van de loterijen met leuke prijzen. Dit jaar is er ook een stand met door de pastoor gebrouwen (hemels) bier! De voorraad is beperkt, dus wees er snel bij.
En natuurlijk kan men iets moois vinden op de rommelmarkt of de tweedehands kledingmarkt.

De Bolder is gevestigd aan de Bloemstraat 124 in IJmuiden

Mindful wandelen door de duinen

Regio - Op zondag 27 oktober, de Dag van de Stilte, organiseert het IVN Zuid-Kennemerland een ontspannende ochtendwandeling door de Bloemendaalse duinen. De deelnemers gaan hun zintuigen aanzetten en heerlijk genieten van de natuur.
Mindful wandelen klinkt wellicht wat vreemd in de oren, maar is in de praktijk een zeer rustgevende manier om de hectiek van alledag los te laten, aldus het IVN. Bij deze excursie gaat het dan ook niet alleen om het wandelen, maar vooral ook om het beleven van de omgeving en het aanwezig zijn in het hier en nu. Geholpen door aanwijzingen en kleine opdrachten van de natuurgidsen, ervaren de deelnemers de rijkdom der natuur: de weidsheid of de beslotenheid van de verschillende landschappen, de zachtheid van mos, het geklop van een specht in de verte. De activiteit loopt door een gevarieerd gebied met duinen, bos, zandvlakte en water.
Ervaring met mindfulness is niet nodig. Warme kleding en goede loopschoenen worden aangeraden.
Dit is een excursie in het Nationaal Park Zuid-Kennemerland. Vooraf aanmelden is gewenst. Deelname is gratis. De groep verzamelt om 08.00 uur bij duiningang Bleek en Berg (Bergweg 60, Bloemendaal). De excursie zal ongeveer 1,5 uur duren. Aanmelden en meer informatie via www.npzuidkennemerland.nl of tel. 023-5411123. (foto: aangeleverd)

2 november: landelijke Natuurwerkdag

Regio - Steeds minder bijen, insecten en vogels overleven in onze provincie. Op de Landelijke Natuurwerkdag zaterdag 2 november 2019, in Noord-Holland gecoördineerd door Landschap Noord-Holland, kan iedereen daar zelf iets tegen doen! Op allerlei plekken kun je zagen, harken, aanplanten en nog veel meer. Kijk op www.natuurwerkdag.nl en reserveer op tijd een plekje. Eén dag van je tijd. Dit is dé kans om je steentje bij te dragen aan een rijke natuur in Noord-Holland.

Meer soortenrijkdom
Op 2 november kan iedereen zich inzetten voor meer soortenrijkdom in de natuur tijdens dé grootste groene vrijwilligersactie van Nederland. Coördinator voor de Natuurwerkdag, Peter Mol: „Landschap Noord-Holland vindt het belangrijk dat er meer leefruimte komt voor kwetsbare planten en dieren. Daar werken boswachters in onze natuurgebieden dagelijks aan. En we krijgen daarbij hulp! Heel veel Noord-Hollanders steken als lid van een vrijwilligersgroep regelmatig de handen uit de mouwen, zowel in onze natuurterreinen als daarbuiten. Wij ondersteunen ze daarbij door het uitlenen van gereedschap en machines, cursussen en advies. Zij knotten bomen, leggen ijsvogelwanden aan, beschermen en tellen vogels of andere dieren en onderhouden bijzondere natuurgebiedjes. Tijdens de Natuurwerkdag iedereen komen helpen. Het enthousiasme op een van de 55 werklocaties werkt aanstekelijk."

Vrijwilligers leveren een belangrijke bijdrage aan het onderhoud van (natuur)gebieden en de vergroting van de biodiversiteit in heel Noord-Holland. Met het programma Betrekken bij Groen steunt de provincie duizenden vrijwilligers. En daarom opent Gedeputeerde Esther Rommel dit jaar de Natuurwerkdag in Noord-Holland. Ze doet dit bij het Purmerbos Moeras.
Ook diverse gemeenteraden zijn uitgenodigd om Natuurwerkdaglocaties te bezoeken. (foto: Seth Carnill)

KENNISGEVING

Wabo, reguliere procedure, vergunning verleend

De Omgevingsdienst Noordzeekanaalgebied maakt namens Gedeputeerde Staten van provincie Noord-Holland bekend dat zij een vergunning ingevolge de Wet algemene bepalingen omgevingsrecht (Wabo) heeft verleend.

Het betreft een vergunning voor het realiseren van een vaste trap/brug naar de SA-leiding in de Oxystaalfabriek.

Datum besluit: 16 oktober 2019
Aanvrager: Tata Steel IJmuiden B.V.
Locatie: Wenckebachstraat 1, Velsen-Noord
Zaaknummer: 9144751

Meer informatie over deze vergunning kunt u vinden op www.odnzkg.nl onder bekendmakingen. Heeft u een vraag over deze procedure, dan kunt u gebruik maken van het contactformulier op www.odnzkg.nl. Er wordt dan contact met u opgenomen.

Bezwaar
Als u belanghebbende bent bij het besluit, kunt u binnen zes weken na de dag van bekendmaking daarvan een bezwaarschrift indienen bij Gedeputeerde Staten van Noord-Holland, ter attentie van de secretaris van de Hoor- en adviescommissie, Postbus 3007, 2001 DA Haarlem. Vermeld in uw bezwaarschrift altijd de datum, uw naam, adres, handtekening, het referentienummer/kenmerk van dit besluit (of stuur een kopie van het besluit mee) en de reden(en) waarom u bezwaar maakt. Dient iemand anders namens u een bezwaarschrift in, stuur dan een machtiging mee. Verder verzoeken wij u om uw telefoonnummer in het bezwaarschrift te vermelden.

Het indienen van een bezwaarschrift schort de werking van dit besluit niet op. In spoedgevallen kan tijdens de bezwaarschriftprocedure een voorlopige voorziening worden gevraagd aan de voorzieningenrechter van de Rechtbank Noord-Holland, Sector Bestuursrecht, postbus 1621, 2003 BR Haarlem. Voor het behandelen van het verzoek worden griffiekosten in rekening gebracht. U kunt ook digitaal het verzoekschrift indienen bij de genoemde rechtbank via http://loket.rechtspraak.nl/bestuursrecht.

Voor meer informatie over het instellen van beroep kunt u de brochure 'Bezwaar en beroep tegen een beslissing van de overheid' downloaden van de website www.rijksoverheid.nl. Voor algemene informatie over procedures kunt u ook bellen met de rijksoverheid op telefoonnummer 1400 (lokaal tarief).

De bekendmaking van het besluit is gelijk aan de hierboven genoemde datum van het besluit.

Omgevingsdienst
noordzeekanaalgebied

ROB NOBELS APK AUTO SERVICE
ONDERHOUD & REPARATIE

www.robnobelsautoservice.nl
Kromhoutstraat 46 IJmuiden
0255 - 522500

APK zonder afspraak
(Benzine en Diesel € 37,50 – Roetmeting € 12,00)
Uitlijnen
Onderhoud en reparatie (alle merken)
Aircoservice
Banden (tevens opslag)
Uitlezen (met de meest moderne apparatuur)
Kentekenloket
Geopend van maandag tot en met vrijdag: 08:00-17:00 uur (op zaterdag aangepaste tijden).

Ed geeft minimaal € 150,- BPM. Voor uw loop- sloop- of schadeauto 06-25552628. Directe RDW vrijwaring en eigen ophaaldienst.

Gevraagd:
Bent u aan het opruimen? Denk dan eens aan het o.l.G. Tel. 06-44900892

Te koop:
20,-, kruissleutel 5,-, handgrasmaaier 20,-. Tel. 023-5271991

Autosloperij Treffers
Inkoop loop-, sloop- en schadeauto's, motorfietsen
Verkoop van onderdelen
Afgifte RDW vrijwaringsbewijzen
Tel. 023-5325211, Hendrik Figeeweg 35
Haarlem-Waarderpolder

IN DE BIBLIOTHEEK

MOORDSPEL DINER
Zelf meedoen met een verhaal? Dat kan! Kom smullen en het mysterie oplossen in de Bieb.
13 nov | Bibliotheek IJmuiden | € 65,- | 18:30 -22:00 | Inschrijven

KRACHT VAN KRUIDEN
Saskia van het Schip, natuurgeneeskundig fytotherapeut, vertelt je hoe je door het gebruik van kruidengeneeskunde, beter door de overgang komt.
6 nov | Bibliotheek IJmuiden | gratis| 19:00 - 20:30 | Inschrijven

de Bibliotheek Velsen

Slimme keuze.
Makkelijk verdiend!

aroTHERM split warmtepomp
Voor nieuwbouw of renovatie met de aroTHERM split lucht-water-warmtepomp bespaart u tot 75% op energiekosten. Doordat het warmtepomp-systeem zeer efficiënt de gratis beschikbare energie uit de buitenlucht omzet in warmte of koeling en in warm water het hele jaar door.
* informeer naar de voorwaarden

Neem contact op met:
ERKEND INSTALLATEUR TEAM | Vaillant

all-therm verwarmingstechniek
www.allthermcv.nl • 023 538 8344

ŠTORE

Je kunt mij vinden in het hartje van het centrum van Haarlem. In mijn winkel kun je alles van het automerk ŠKODA vinden, maar ook allerlei slimmigheden voor in en om je huis. Naast dat je bij mij een ŠKODA kunt kopen of (private) leasen, kun je zelfs in mijn winkel het onderhoud voor je auto plannen. Handig toch? Stap mijn wereld binnen en ontdek mijn unieke concept.

MET MIJ ZIT U ER WARMPJES BIJ KOMENDE WINTER

Netatmo Slimme Rookmelder

Wist je dat je bij mij je oude rookmelder kunt inleveren?

~~€ 99,-~~
€ 69,-

- ✓ 10 jaar levensduur batterij
- ✓ Automatisch op de hoogte van Netatmo's status via app
- ✓ Niet meer op je stoel staan om het brandalarm uit te zetten

Tado Slimme Thermostaat Starterkit V3+

~~€ 184,-~~
€ 179,-

- ✓ Betere beheersing binnenklimaat
- ✓ Volledige controle met je telefoon
- ✓ Ondersteunt diverse smarthome-platformen

Tado Slimme Radiatorknop

€ 77,-

- ✓ Stel per ruimte de gewenste temperatuur in
- ✓ Zeer gemakkelijk in gebruik
- ✓ Zelflerend en past zichzelf aan

ŠKODA PRIVATE LEASE

~~€ 329,-~~
€ 299,-
Per maand*

Scala Ambition

Fabia Combi Active

Vanaf **€ 289,-** per maand*

Octavia Combi Business Edition

Vanaf **€ 399,-** per maand*

Kodiaq Limited Edition

Beperkt leverbaar

Vanaf **€ 549,-** per maand*

Wist je dat je deze auto's ook bij mij kunt kopen?
Kijk voor het actuele aanbod op **broekhuis.nl/skoda**

* o.b.v. 48 maanden en 10.000 km
vraag naar de voorwaarden

KLUMMERS PRIVATE LEASE

ŠTORE

GROTE HOUTSTRAAT 2, HAARLEM
023 - 5485440
STORE@BROEKHUIS.NL

VAKGARAGE KOELEMEIJER

AL 40 jaar een begrip in de IJmond en omstreken

MERCEDES A 150 BLUE FF CLASSIC

CITROEN C1 1.0 12V SÉDUCTION

OPEL CORSA 1.0 12V ESSENTIA

OPEL MERIVA 1.6

SEAT IBIZA1.2 TDi STIJLE ECO

VW GOLF 1.4 TSi AUTOMAAT

BOVAG · NAP Nationale Auto Pas · KDW

Trompstraat 9-11 | 1971 AA IJmuiden | T (0255) 52 05 09 | F (0255) 52 30 38

Kijk voor ons volledige occasionaanbod op onze website:

WWW.VAKGARAGEKOELEMEIJER.NL

Al sinds 1997 zijn wij het vertrouwde adres voor het onderhoud aan uw auto en de verkoop van gebruikte en nieuwe auto's

AUTOBEDRIJF BIJLSMA B.V.

Reparatie - Onderhoud (ook leaseauto's) - APK alle merken

Distributieriemen - Airco's - Remblokken en -schijven

BOVAG

Moerbergplantsoen 2 - 1972XG IJmuiden
Telefoon 0255-511 159
www.autobedrijfbijlsma.nl

AUTOSCHADE IJMUIDEN V.O.F.

Bronsstraat 15 - 1976 BC IJMUIDEN

- Voor al uw autoschade • Taxaties
- Spuitwerk (tevens motors en boten)
- Richtwerk • Uitdeuken zonder spuiten
- Schadeafhandeling met verzekering

Wij werken tegen zeer scherpe prijzen, vraag vrijblijvend een offerte aan, ook online mogelijk.

Zie voor meer informatie:
Website: www.autoschadeijmuiden.nl
E-mail: info@autoschadeijmuiden.nl

Bij ons krijgt u altijd gratis vervangend vervoer!

Autoschade IJmuiden V.O.F.
Bronsstraat 15, 1976 BC IJmuiden, Tel. (0255) 511 720

PROFITEER NU OP ONDERSTAANDE MODELLEN VAN

€ 2.000,- INRUILVOORDEEL!

Luykx Heemstede B.V.
Cruquiusweg 29 a · 2102 LS Heemstede · 023-5285950

SUZUKI

Gemiddeld brandstofverbruik volgens de Euro-6-norm, EC 2017/1347AG: 5,3 – 6,3 l/100 km; 18,9 – 15,9 km/l; CO2-uitstoot: 120 - 143 g/km. Deze actie is geldig t/m 31 december 2019 en alleen geldig op de voorraadmodellen. Wijzigingen en drukfouten voorbehouden. Voor alle actievoorwaarden zie suzuki.nl.

www.suzuki.nl/inruil/

wooncentrum

LAATSTE WEEK

Oktober-woonmaand onze huiscollectie binnenzonwering

TAX-FREE

- Vraag naar onze speciale PVC tarieven
- Bij aankoop overgordijnen gratis voeringstof
- Tapijt en vinyl gratis gelegd
- Altijd gratis haal- en brengservice

wooncentrum

pvc & laminaat
zonwering
gordijnen
behang
tapijt

Marktplein 24
IJmuiden
0255-536060
www.ubokok.nl

UBO KOK

WWW.UBOKOK.NL

UBO KOK