de Jutter

www.jutter.nl | 0255-533900

26 september 2019

MENSWEAR EST. 2015 Crème Fresh HAARLEM CLOTHING & LIFESTYLE
Grote Houtstraat 139 - Haarlem
cremefresh.nl

IJmuiden negatief in publiciteit

IJmuiden - Het Britse boulevardblad The Sun publiceerde in het afgelopen weekeinde een artikel waarin IJmuiden nogal negatief werd afgeschilderd. Volgens de krant waren passagiers van het cruiseschip Balmoral massaal verontwaardigd over de keuze voor IJmuiden als een van de locaties voor de verrassingscruise. Citymarketeer Friso Huizinga sprak persoonlijk met een aantal passagiers en herkent niets van het in de media geschetste negatieve beeld.

De Britse passagiers, die bedragen tussen 1500 en 2000 euro voor de cruise hadden neergeteld, wisten niet in welke plaatsen het schip zou aanleggen. Het zou volgens de vooraf verstrekte informatie gaan om niet-ontdekte parels langs de Noordzee, maar een aantal passagiers zou 'not amused' zijn geweest over de gekozen bestemmingen. Vanuit Newcastle zette het schip eerst koers naar Great Yarmouth, vervolgens werd het Franse Duinkerke aangedaan en na Antwerpen was IJmuiden de volgende stop. „IJmuiden is natuurlijk geen winkelwalhalla en geen toeristische hot-spot", erkent Friso Huizinga. „Maar de collectieve negativiteit, waarvan in de pers sprake was, heb ik niet bespeurd. Ik heb een aantal mensen gesproken die zich prima hebben vermaakt." Een woordvoerder van de betreffende cruisemaatschappij gaf eerder al aan dat slechts een minderheid van de passagiers kritiek had op de bestemmingen en dat er ook diverse positieve reacties waren.

Het feit dat het cruiseschip Balmoral al om half twee in de middag de IJmuidense haven weer verliet, gaf de passagiers sowieso weinig mogelijkheid om de mooie plekjes van IJmuiden te gaan ontdekken. Huizinga: „De bezoekers hebben niet de kans gehad om de mooie dingen te bekijken, zoals landgoed Beeckestijn of de haven. Bovendien wist niemand eigenlijk dat het schip eraan kwam, dus er kon ook niet op worden geanticipeerd."
De citymarketeer noemt het vooral verdrietig voor de hardwerkende ondernemers in het centrum van IJmuiden, waar de passagiers met een pendelbus naartoe werden gebracht, dat ze nu ten onrechte negatief in de publiciteit zijn gekomen.
Daarnaast stoort hij zich vooral aan het feit dat het Britse artikel door de Nederlandse media vrijwel letterlijk is overgenomen. (foto: Erik Baalbergen)

De zomer voorbij

IJmuiden - Hoewel het in het afgelopen weekeinde eigenlijk nog prima strandweer was, werden daags ervoor al de eerste strandhuisjes weggehaald en naar de winteropslag gebracht. Met behulp van twee kranen, enkele trekkers met opleggers en vooral de inzet van veel vrijwilligers van de Strandvereniging Het IJmuider Strand (SVIJS) werden de eerste huisjes vrijdag verplaatst. (Foto: Erik Baalbergen)

autohopper
de no-nonsense autoverhuurder
www.tinholt.nl 023 5385550

vandervlugt

OP ZOEK NAAR DE PERFECTE DEUR?
BIJ ONS ONTWERP JE DEZE ZELF
Broekerdreef 134-140 | Velserbroek
Select Windows Partner
VANDERVLUGT.NL/PRACHTIGE_KOZIJNEN

WONEN.NL
DEZE WEEK IN DE KRANT

INKOOP GOUD
43 EURO PER GRAM
VOOR UW OUDE GOUD
VRAAG NAAR ONZE VOORWAARDEN
* Tevens inkoop zilver *(Altijd hoogste prijs)*
Lange Nieuwstraat 401 • 1971 GD IJmuiden
Telefoon: 0255 - 51 99 88
Internet: www.amberjewels.nl
Breestraat 120 • 1941 EM Beverwijk
Telefoon: 0251 - 22 50 23
Internet: www.renepost.nl
AmberJewels BY RENE POST
RENÉ POST GOUDSMID·JUWELIER

GEMEENTE VELSEN
Iedere week in deze krant:
Informatie van de gemeente Velsen

wooncentrum
pvc & laminaat
zonwering
gordijnen
behang
tapijt
Marktplein 24
IJmuiden
0255-536060
www.ubokok.nl
UBO KOK

KWALITEITS VERSPREIDING HUIS AAN HUIS
VERSPREIDNET BV
BEZORGERS GEVRAAGD
Omgeving:
• *Homburg/Houtmanstraat, 300 kranten (IJmuiden)*
Bel: 0251-674433
of mail: info@verspreidnet.nl

VOORDELIG ONDERHOUD
Original Care Onderhoudsbeurt € 139.00* incl. apk
Servicebeurt met originele onderdelen en Selenia Olie.
Voor alle modellen van Fiat, Alfa Romeo, Lancia, Abarth en Jeep €139.00
Ook geldig voor o.a Opel Corsa 1.3 cdti,-Combo en Ford Ka en andere van Fiat afgeleide auto's
* 25% korting op banden, remmen en uitlaten
* Originele ruitenwissers (beter getest dan Bosch) alle modellen €39.50
* Originele accu's vanaf €79.00
Haal- en brengservice!
*speciaal voor auto's van 5 jaar en ouder
KOENE AUTO
Voor: FIAT ABARTH Fiat-Alfa Romeo-Lancia-Abarth FIAT PROFESSIONAL
Koene Auto, Fiat dealer voor Haarlem en groot Velsen, Broekerdreef 120, 1991AZ Velserbroek, 023-5379700 www.koene.nl info@koene.nl

ALBATROS BANDEN IJMUIDEN
www.albatrosbanden.nl

VISSER

drogisterij · parfumerie

Alkmaar · Bergen · Beverwijk · Castricum · Heemskerk · Santpoort-Noord · Uitgeest · Wormerveer

New Care
vitamine C zuurvrij 60st

~~15,95~~ **11,95**

Pharma Nord Bio Q10
150 capsules

~~47,95~~ **35,00**

A. Vogel
Echinaforce Forte 60st

~~16,49~~ **12,50**

Lucovitaal
Compleet assortiment

1+1 Gratis

Floradix
vermindert vermoeidheid en geeft energie 500ml

~~24,99~~ **16,95**

Gillette Mach 3
8 mesjes

~~24,99~~ **14,99**

Sensodyne
en/of Parodontax
Alle varianten

2 voor 5,99

Nivea
Compleet assortiment

1+1 Gratis

Therme
Compleet assortiment

1+1 Gratis

Biotherm Bodylotions
400ml

~~26,05~~ **17,99**

LANCÔME PARIS

25% KORTING

ESTĒE LAUDER

25% KORTING

Bij ons vindt u een ruime keuze gezondheidsproducten als aanvulling op uw dagelijkse voeding of om uw weerstand een boost te geven!

Bestel nu veilig & vertrouwd in onze webshop

www.drogisterij-visser.nl

Zolang de voorraad strekt. Advertentie geldig t/m 13 oktober 2019.
Zet- en drukfouten onder voorbehoud. * Niet in combinatie met andere aanbiedingen.

Een goed gesprek

Wandelen en een goed gesprek gaan heel goed samen. Ik ervaarde dat afgelopen donderdag weer eens toen ik aansloot bij een wandelgroep van Stichting Welzijn. Dat deed ik omdat het Week van de Dementie was, met extra aandacht voor bewegen.

Week van Dementie
Plaats: buurthuis de Spil
Wanneer: donderdag 19 september
Tijd: 09.45 – 10.45
Wat ging ik doen: wandelen in de duinen met een natuurgids
Met wie: een gevarieerd gezelschap uit de wijk. Inwoners met een haperend brein en hun mantelzorgers werden ook uitgenodigd om aan te sluiten bij bestaande wandelgroepen van Stichting Welzijn.

Een haperend brein
Tijdens de wandeling blijkt het makkelijk praten. Je hebt letterlijk en figuurlijk de ruimte om met elkaar in gesprek te gaan. (Wel blijven opletten dat we niet struikelen over boomwortels, natuurlijk.)
Zo raakte ik onderweg in gesprek met een mevrouw die beginnende dementie heeft. Ze vertelde er heel aangrijpend over, hoe bang zij is voor het moment dat ze niet meer weet wie ze is. Zo'n persoonlijk gesprek over zo'n ingewikkelde ziekte, dat raakte me. Ik kan haar angst niet wegnemen, maar ze motiveert me wel om nog meer mee te denken: hoe mensen met een haperend brein zo lang mogelijk een waardig leven kunnen leiden.

Wat kan wel?
In een eerdere blog schreef ik ook al over dementie: 'kijken naar wat wel mogelijk is en hoe geef je waarde aan dat wat er nog wel is'. Daar heeft deze mevrouw me nog meer bewust van gemaakt.
Wat fijn dat ze zich heeft aangesloten bij deze wandelgroep. En wat mooi dat ze vaker mee gaat lopen. Want ze vertelde dat ze wandelen heel plezierig vindt en ze voelt dat het goed voor haar is.
Zij bevestigde wat wetenschappers benadrukken: bewegen is goed voor je brein!

Bewegen en natuur
Ik kwam ook in gesprek met de natuurgids. Zij heeft zich gespecialiseerd in het belang van bewegen in de natuur voor mensen met dementie. Meteen maar zaken doen, dus. We hebben binnenkort samen een afspraak om hierover door te praten.
Een ochtend wandelen in de natuur en goede gesprekken voeren: ik ben er een stukje 'rijker' door geworden.

Marianne Steijn schrijft regelmatig een blog over situaties in Velsen die haar bezig houden en waar zij een rol in speelt. Benieuwd naar haar verhalen, volg ze via www.velsen.nl of op de facebookpagina van de gemeente Velsen. (Foto Reinder Weidijk)

Sluitingstermijn is 1 oktober a.s.

Evenementen nu aanmelden

Elk jaar zijn er tientallen evenementen in de gemeente Velsen en in de regio Kennemerland. Voor goede coördinatie en voldoende inzet van de hulpdiensten (ambulances, brandweer en politie) wil de gemeente daar op tijd een overzicht van hebben: een evenementenkalender.

Evenementen die in 2020 gaan plaatsvinden moeten voor 1 oktober 2019 worden aangemeld. Op www.velsen.nl onder Velsen Actueel staat hoe u dat kunt doen; daar is ook het aanmeldingsformulier te downloaden. Dit kunt u mailen naar evenementen@velsen.nl.

Wie geen internet heeft kan het formulier opvragen bij het Klant Contact Centrum van de gemeente Velsen via telefoonnummer 0255-567200.

Citymarketingcafé .IJmuiden over recreatie in Velsen

Citymarketing .IJmuiden wil bezoekers, bewoners en bedrijven met elkaar verbinden en organiseert daarom meerdere keren per jaar een citymarketingcafé in het kerkje aan de Helmstraat. Daarbij staat elke keer een ander thema centraal

Het citymarketingcafé op donderdag 10 oktober staat in het teken van recreatie in Velsen. Wat doet u als inwoner in uw vrije tijd? Fietsen, wandelen of misschien wel windsurfen? Welke kansen ziet u als ondernemer? In de gemeente Velsen zijn volop recreatiemogelijkheden, maar waar bent u nu echt trots op? Over deze en andere vragen gaan Citymarketing .IJmuiden en de gemeente Velsen graag met u in gesprek!

De aftrap van het citymarketingcafé wordt verricht door boswachter Theo Brouwer van Recreatie Noord-Holland. Hij vertelt over de vele recreatiemogelijkheden in Spaarnwoude en de andere delen van Velsen, zoals Nationaal Park Zuid-Kennemerland, de buitenplaatsen en het IJmuiderstrand. Theo is naast boswachter en toezichthouder ook actief op het gebied van educatie.

Het citymarketingcafé duurt van 17.00 tot 19.00 uur en heeft een informeel karakter. Aanmelden kan via citymarketeer@ijmuiden.nl. De toegang is gratis. De belangrijkste uitkomsten worden door de gemeente Velsen gebruikt voor het Economisch Programma voor de komende jaren, waaraan momenteel hard wordt gewerkt.

Meld je aan voor de Ongehinderd testdag 9 oktober!

Samen de toegankelijkheid in kaart brengen

Hoe toegankelijk zijn de winkels en horecaondernemingen in Velsen voor mensen met een lichamelijke beperking? Op woensdag 9 oktober gaan inwoners op pad om de toegankelijkheid van gemeente Velsen te verkennen. Zo willen wij op een leuke manier toegankelijkheid onder de aandacht brengen. Alle inwoners, met en zonder beperking, zijn van harte uitgenodigd om hierbij aanwezig te zijn.

Ongehinderd app
Iedereen met een lichamelijke beperking – of dat nu blinden of slechtzienden zijn, mensen die slecht ter been zijn, rolstoelgebruikers, doven of slechthorenden – wil graag kunnen gaan en staan waar hij wil. Iedereen wil immers zonder hindernissen een boodschap kunnen doen, of spontaan kunnen genieten van vrije tijd. De app Ongehinderd helpt hierbij. Op deze app kunnen mensen aangeven hoe toegankelijk een locatie is.

De gemeente heeft inmiddels de toegankelijkheid van twintig belangrijke gemeentelijke gebouwen in kaart gebracht. Deze informatie is vanaf 9 oktober terug te vinden in de landelijke Ongehinderd app en op de website.

Ongehinderd Testdag
Dit jaar gaan inwoners op bezoek bij ondernemers in en rond de Lange Nieuwstraat. Iedereen kan eenvoudig meedoen, door een beoordeling te plaatsen in de Ongehinderd App. Wilt u ook helpen Velsen toegankelijker te maken? Meld u dan aan voor de Ongehinderd Testdag op woensdagmiddag 9 oktober van 13.00 uur tot 16.00 uur. Vanaf 12.30 uur staat koffie en thee klaar op het gemeentehuis. Wethouder Marianne Steijn opent om 13.00 uur het programma, waarna de gemeentelijke pagina in de Ongehinderd app feestelijk wordt gelanceerd. Hierna kan iedereen op pad om de toegankelijkheid van de gemeente te beoordelen. Om 15.45 uur sluiten we de Ongehinderd Testdag samen feestelijk af.

Aanmelden
U kunt zich aanmelden voor de bijeenkomst en de Ongehinderd testdag via: secr.SociaalDomein@velsen.nl. Graag ontvangen wij uw aanmelding uiterlijk donderdag 3 oktober. Vergeet niet uw smartphone of tablet mee te nemen!

Download de app
De Ongehinderd app is gratis te downloaden via de Apple App Store of Google Play Store of via app.ongehinderd.nl.

Duurzame Tiny Houses op 29 september voor iedereen te bezichtigen

De eerste zeven Tiny Houses van Basecamp IJmuiden zijn sinds afgelopen zomer te boeken als bijzondere overnachtingsplek. Op zondag 29 september organiseert Basecamp IJmuiden van 14.00 uur tot 17.00 uur een open dag en zijn de Tiny Houses van binnen en van buiten te bekijken voor iedereen.

De innovatief gebouwde kleine woningen hebben allemaal hun eigen bijzondere indeling. Het kleinste huisje is, compleet met douche en wc, nog geen 10m2. Naast de Tiny Houses is er op 29 september ook een waterzuiveringsmachine aanwezig en kan er een proefrit gemaakt worden in de waterstofauto Hyundai NEXO van Hyundai Velserbeek.

De aankomende vijf jaar worden er verschillende duurzaamheidstoepassingen in het gebied van IJmuiden aan Zee onderzocht en getest. Organisatie FabCityNature doet dit om de potentie van het gebied te verkennen als voorloper van de permanente gebiedsontwikkeling. In de komende tien jaar zal hier namelijk een duurzaam buitendijks kustdorp verrijzen. De huisjes zullen dan ook vijf jaar blijven staan aan het Kennemermeer.

Ook benieuwd? Kom 29 september kijken bij Basecamp IJmuiden! U kunt uzelf aanmelden via opendag-basecamp-ijmuiden.eventbrite.nl.

Win een overnachting!
Wilt u niet alleen een huisje bekijken, maar er ook in overnachten? Volg Basecamp IJmuiden op Instagram of Facebook. Binnenkort vertellen we hoe u een overnachting in een huisje naar keuze kan winnen! Kijk voor meer informatie op www.basecamp-ijmuiden.nl.

Wandelen met BRAK

Tijdens de opening van de Tiny Houses op 29 september, organiseert BRAK een speciale wandeling voor jong en oud.

Wandelen in de duinen
Samen met het Pieter Vermeulen Museum ontwikkelde BRAK een app voor smartphone met drie wandelingen langs het strand, de pier en rondom het Kennemermeer om meer te leren over natuur en klimaat. De routes zijn beschikbaar in verschillende niveaus en starten vanuit het BRAK Wikkelhouse (aan het Kennemermeer). Speciaal vanwege de opening van Basecamp (onze buren) hebben we een duinwachter uitgenodigd die je op weg helpt en uitleg kan geven over de flora en de fauna. Leuk voor gezinnen, maar eigenlijk voor iedereen die iets meer wil weten over het bijzondere duingebied.

Wanneer: Zondag 29 september 2019
Tijd: 14:00 – 15:00 uur.
Entree: €2,50

Noordzeegeuren
Daarnaast is Frank Bloem de hele middag aanwezig in het Wikkelhouse met zijn Noordzeegeuren. Kom langs om lekker te ruiken aan alle verschillende geuren van de Noordzee. Dit is een onderdeel van het prachtige project: Ambassade van de Noordzee.

Wanneer vergaderen de Wijkplatforms Velsen

Velsen is verdeeld in 10 wijken. In vijf hiervan is een wijkplatform actief. In onderstaande tabel treft u een overzicht aan wanneer ze vergaderen.

Een wijkplatform bestaat uit vrijwilligers uit de betreffende wijk. Zij komen op voor het algemeen belang van de wijk, maar zijn geen actiegroep. Ze kijken naar de plannen van de gemeente en geven daarover gevraagd of ongevraagd advies. Wijkplatforms worden heel vaak gevraagd deel te nemen aan discussiegroepen. Voor meer informatie, ga naar de website https://www.wijkplatformsvelsen.nl/

Als u een vergadering wilt bijwonen: hieronder staan de locaties en vergaderdata voor 2019.

Wijkplatform	Locatie	Tijd	Datum
Velsen-Noord	De Stek	19:30	2 oktober, 6 november en 18 december
IJmuiden-Noord	De Spil	19:30	9 oktober en 13 november
IJmuiden-Zuid	De Spil	19:30	20 november
Zee- en Duinwijk	De Dwarsligger	19:30	14 oktober en 9 december
Velserbroek	De Hofstede		Nog niet bekend

Zaterdag 28 september
11.00 tot 16.00 uur

Gemeentehuis ingang Plein 1945 IJmuiden

MARKT THUIS IN DE TOEKOMST

U bent van harte welkom!

gratis entree

- Op de koffie bij de wethouder
- Rondleiding Dudok
- Meer dan 35 organisaties geven informatie over:
  Wonen
  Welzijn
  Zorg
  Ontspanning
  Wmo
  Veiligheid

volg ons op facebook

www.marktthuisindetoekomst.nl

De Markt Thuis in de Toekomst Velsen is een initiatief van Gemeente Velsen, samenwerkende ouderenbonden, diverse maatschappelijke organisaties en woningcorporaties.

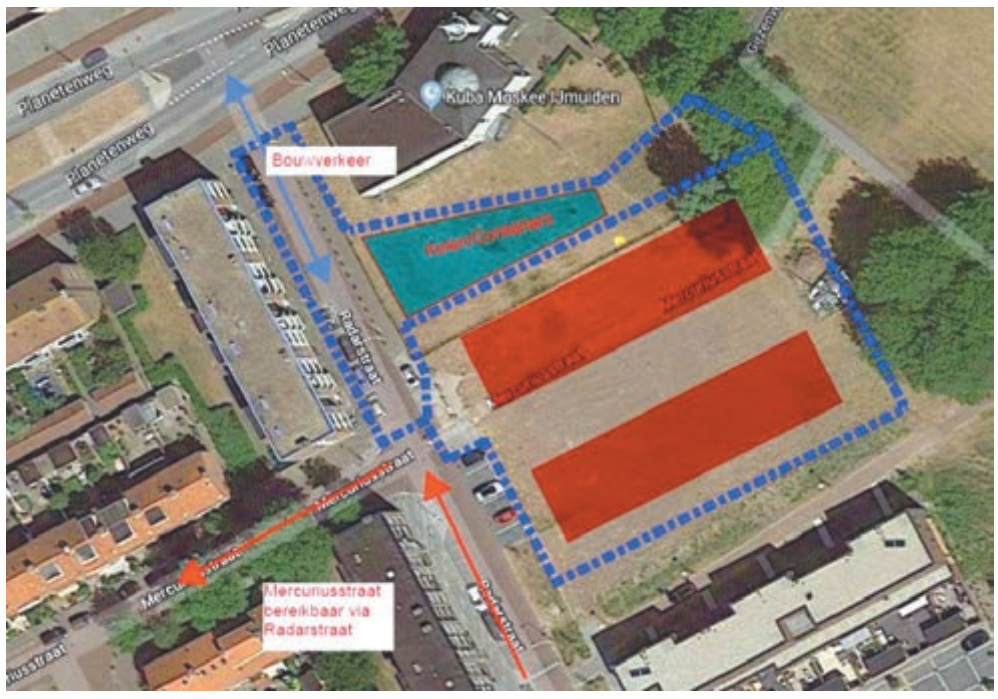

Deel Radarstraat in IJmuiden afgesloten vanwege bouw

In Stadspark IJmuiden worden 54 huurappartementen gebouwd. Een veilige inrichting van het bouwterrein is hierbij heel belangrijk. Daarom scheiden we bouwverkeer en bewonersverkeer van elkaar. Dat heeft gevolgen voor de toegankelijkheid van de Radarstraat.

Veranderingen toegang Radarstraa
Bouwverkeer mag vanwege de veiligheid alleen via de Radarstraat naar de Planetenweg rijden. Daarom wordt de Radarstraat maandag 7 oktober tot half 2020 vanaf de Planetenweg tot aan de Mercuriusstraat afgesloten voor autoverkeer. Het niet afgesloten deel van de Radarstraat is voor auto's bereikbaar via de Mercuriusstraat en Saturnusstraat.
De Radarstraat blijft tijdens de bouwperiode wel volledig toegankelijk voor voetgangers, zodat de woningen en het sociaal cultureel centrum bereikbaar blijven.

Meer informatie
Kijk voor meer informatie op://www.velsen.nl/actueel/projecten/stadspark

Schematische weergave inrichting bouwterrein (blauwe stippellijnen zijn de bouwhekken).

Wereld Alzheimer dag in IJmuiden

In aanloop naar Wereld Alzheimer Dag met als thema 'Samen bewegen', vonden op maandag 16 tot en met donderdag 19 september landelijk diverse activiteiten plaats om meer aandacht voor deze ziekte te vragen. Zo ook bij zwembad De Heerenduinen. Afgelopen vrijdag organiseerde buurtsportcoach Annelies Visser een activiteit in samenwerking met ontmoetingscentrum Zeestroom en kinderopvang Partou.

Een groep senioren met een haperend brein wandelde van OC Zeestroom aan het Zeewijkplein naar Partou om daar een aantal kinderen op te halen. Op het feestelijk versierde buitenterras van het zwembad werd gezamenlijk koffie, thee of limonade gedronken. De opzet van deze dag was het zorgen voor verbinding tussen de senioren en de kinderen. Op het buitenterrein hebben ze samen 'Vergeet mij Nietjes' gezaaid. Een geslaagde middag waarbij alle deelnemers door Sportcafé De Duinen ook nog werden getrakteerd op een ijsje.

Wilt u meer informatie over de ziekte van Alzheimer kijk dan op www.alzheimer-nederland.nl . Zoekt u een ontmoetingscentrum bij u in de buurt kijk dan op www.zorgbalans.nl of bel ontmoetingscentrum Zeestroom op 023 8910503.

Wilt u ook een activiteit te organiseren in samenwerking met de buurtsportcoach van het zwembad stuur dan een e-mail naar buurtsportcoachzwembad@velsen.nl of bel naar 06-36219375.

Nieuws van de raad

DE **VISIE** VAN VELSEN LOKAAL

Nathanael Korf
Fractievoorzitter Velsen Lokaal

Donderdagavond 26 september vergadert de Gemeenteraad van Velsen over de behandeling van de Thema's Samenspel en Bestuursopdracht aanpak Actualisatie Visie op Velsen.

Velsen Lokaal heeft als rode draad in al haar uitingen samenspel met de Velsense inwoners en organisaties hoog op de agenda staan. Samenspel staat immers centraal in al onze verkiezingsprogramma's. Die belofte heeft de basis gelegd om op initiatief van Velsen Lokaal een raadsakkoord af te speken met alle partijen in de gemeenteraad. Dat is gelukt en daar zijn wij bijzonder trots op. De Regiegroep Raadsakkoord bestaat uit alle politieke partijen in Velsen. De Regiegroep stelt nu voor om de "Visie op Velsen" te actualiseren door eerst actief met onze inwoners en organisaties in gesprek te gaan. Een nieuwe visie, waarbij de politiek hand in hand met alle belanghebbenden gaan nadenken over hoe we Velsen samen nóg mooier klaar kunnen maken voor een gezonde toekomst.

Doet u mee?

Wilt u in contact komen met de fractie van Velsen Lokaal?
Stuur dan een mail naar loket@velsenlokaal.nl

NIEUWSBRIEF VAN DE **RAAD**

Iedere maand is er een nieuwsbrief waarin u de ontwikkelingen van de lokale politiek van Velsen kunt volgen. Heeft u interesse in deze nieuwsbrief?

U kunt zich aanmelden via de website www.velsen.nl/gemeenteraad of stuur een mail naar griffie@velsen.nl

WIST U **DAT**

- De Raad van Velsen heeft geen coalitie akkoord, maar een Raadsakkoord genaamd Samenspel. In dit raadsakkoord staan belangrijke maatschappelijke thema's waar de raad het over eens is om de komende raadsperiode mee aan de slag te gaan.
- De naam Samenspel geeft aan dat de maatschappelijke opgaven die voortvloeien uit de thema's samen met gemeente en samenleving worden uitgewerkt.
- Daarnaast bevat het raadsakkoord spelregels over de wijze waarop de raadsleden met elkaar en samen met het college gaan samenwerken om de maatschappelijke thema's op te pakken. Ook geeft het Raadsakkoord Samenspel aan hoe de raad de samenleving betrekt bij het oppakken en oplossen van de maatschappelijke opgaven.

Wilt u hier meer over weten? Kijk dan op www.velsen.nl/gemeenteraad

Bekendmakingen algemeen

De website www.velsen.nl is hét startpunt voor al uw vragen over de gemeente Velsen. Hier vindt u meer informatie over vergunningen, burgerzaken, buurtbemiddeling, bureau discriminatiezaken, ondernemersloket, openbare ruimte, sociale zaken en nog veel meer.

Kunt u iets niet vinden of heeft u een vraag? Bel dan 14 0255, u hoeft hiervoor geen netnummer te draaien. Uiteraard kunt u ook gewoon langskomen bij het Klant Contact Centrum in het gemeentehuis. Het KCC is geopend op maandag tot en met vrijdag van 08.00 tot 17.00 uur. Op donderdag van 08.00 uur tot 20.00 uur. Voor inhoudelijke vragen over bestemmingsplannen, omgevingsvergunningen of vragen die daarmee te maken hebben, kunt u een afspraak maken met één van de vakspecialisten via 14 0255.

Burgerzaken
Burgerzaken werkt uitsluitend op afspraak. Via onze website www.velsen.nl kunt u 24 uur per dag een afspraak maken. U kunt natuurlijk ook elke werkdag van 08.30 tot 17.00 uur bellen met het Klant Contact Centrum voor een afspraak.

Melding/klacht discriminatie
De gemeente Velsen faciliteert meldingen of klachten over discriminatie. Bij het Klant Contact Centrum van het gemeentehuis is een formulier verkrijgbaar, waarop u uw melding of klacht kunt noteren. Graag deze vervolgens versturen naar: Bureau Discriminatiezaken Kennemerland in Haarlem. Meer informatie op www.bdkennemerland. nl.

Publicatie
Vanaf 31 mei 2018 worden alle vergunningen, beleid en verordeningen op de landelijke website www.officielebekendmakingen.nl gepubliceerd. Op de gemeentelijke website www.Velsen.nl komt daar een link naar toe. Hier kunt u de besluiten van de afgelopen week of maand zien. Daarnaast wordt er ook gepubliceerd op de Infopagina van de gemeente in de huis-aan-huisbladen de Jutter en de Hofgeest. Informatie over de gemeenteraad van Velsen en de vergaderingen van het Raadsplein is te vinden op: www.velsen.nl/gemeenteraad.

Aanvragen

Burgemeester en wethouders van de gemeente Velsen maken bekend dat zij in de periode van 14 september tot en met 20 september 2019 de volgende aanvragen voor een omgevingsvergunning hebben ontvangen op grond van de wet algemene bepalingen omgevingsrecht. De datum van ontvangst is tussen haakjes vermeld.
IJmuiden

Pruimenboomplein 70, plaatsen balkonbeglazing (19/09/2019) 80080-2019
Zwaanstraat 47, plaatsen erker (17/09/2019)

79726-2019
Zeeweg 1 te IJmuiden, wijzigen gebruik naar dagbesteding (19/09/2019) 80496-2019
De Ruyterstraat 148, plaatsen dakopbouw (19/09/2019) 80696-2019
Berkenstraat 8, plaatsen dakopbouw (20/09/2019) 80982-2019
Hazevlak 81, plaatsen dakkapel (voorzijde) (20/09/2019) 81173-2019

Santpoort-Zuid
Binnenduinbos, nabij Duinweg of Duivelslaan, kappen boom (noodkap) (19/09/2019) 80625-2019
Louise de Colignylaan 19, kappen 2 bomen (20/09/2019) 81082-2019
Santpoort-Noord
Narcissenstraat 23, plaatsen aanbouw (18/09/2019) 80164-2019

Bickerlaan 36, plaatsen dakkapel (voorzijde) (20/09/2019) 80867-2019

Velserbroek
Grote Buitendijk 88, plaatsen veranda met schuur (16/09/2019) 79215-2019
Helmkruid 12, plaatsen dakkapel (voorzijde) (16/09/2019) 79386-2019
Koftjalk 6, plaatsen dakopbouw (19/09/2019) 80732-2019

Welstand
Voor zover de ingediende aanvragen voor een omgevingsvergunning betrekking hebben op een bouwactiviteit kunnen deze worden voorgelegd aan de commissie Stedelijk Schoon Velsen. Voor meer informatie over welstand: 140255

Verlengen beslistermijn

IJmuiden
Badweg 40, bouwen winkel/snackbar (16/09/2019) 52437-2019
Betelgeuzestraat 16, wijzigen gebruik naar fitnesscentrum (19/09/2019) 58595-2019

Velsen-Noord
Grote Hout- of Koningsweg 46, gewijzigd plan gebruik onzelfstandige woonruimte (van 4 naar 5 kamers) (20/09/2019) 65129-2019

Santpoort-Zuid
Recreatiegebied Spaarnwoude nabij modelvliegclub FMS, behouden hulpbrug (16/09/2019) 61931-2019

Ingetrokken aanvragen omgevingsvergunning
IJmuiden
Zeewijkplein 604, plaatsen balkonbeglazingssysteem (20/09/2019) 69311-2019

Ingekomen aanvragen filmvergunningen APV artikel 2:7
IJmuiden
KLEM 3, op 9 oktober 2019 tussen 11:00 en 23:00 uur, locatie Middenhavenstraat 20(16/09/2019) 79441-2019

Ontwerpbesluit Drank- en Horecavergunning
Burgemeester en wethouders van Velsen maken bekend dat zij het voornemen hebben een Drank- en Horecavergunning te verlenen voor de onderstaande aanvraag. De aanvraag en de bijbehorende stukken liggen met ingang van 27 september 2019 gedurende zes weken ter inzage bij de afdeling Publiekszaken. Om de stukken in te zien kan contact worden opgenomen met de werkeenheid Vergunningen, telefoon 140255.
Tijdens deze periode van terinzagelegging, kan een ieder naar keuze mondeling of schriftelijke zienswijzen inbrengen tegen de ontwerpomgevingsvergunning. Zienswijzen moeten worden gericht aan het college van burgemeester en wethouders van Velsen, Publiekszaken, werkeenheid Vergunningen, Postbus 465, 1970 AL IJmuiden (bezoekadres Dudokplein 1 te IJmuiden). Voor het kenbaar maken van mondelinge zienswijzen kunt u contact opnemen met de werkeenheid Vergunningen, telefoon 140255.

Velserbroek
Aletta Jacobsstraat 227 te Velserbroek (horecabedrijf Wijkcentrum De Hofstede/Stichting Welzijn Velsen) voor de verstrekking van alcoholhoudende dranken (13/09/2019) 68768-2019.

Besluiten

Burgemeester en wethouders van Velsen hebben de hierna volgende besluiten genomen. Op grond van de Algemene wet bestuursrecht kan een belanghebbende bij het (de) onderstaande besluit(en) gedurende zes weken na de dag van verzending van het besluit een gemotiveerd bezwaarschrift indienen bij het bestuursorgaan dat het besluit heeft genomen (zoals college van burgemeester en wethouders van Velsen of burgemeester van Velsen, Postbus 465, 1970 AL IJmuiden), dan wel langs elektronische weg (elektronisch formulier op www.velsen.nl; werkt alleen in combinatie met inloggen via DigiD). In spoedeisende gevallen kan een voorlopige voorziening worden gevraagd bij de voorzieningenrechter van de rechtbank Noord-Holland, locatie Haarlem, sector bestuursrecht, Postbus 1621, 2003 BR Haarlem. Een voorlopige voorziening kan alleen worden aangevraagd, indien er ook een bezwaarschrift is ingediend. De verzenddatum van het besluit is tussen haakjes vermeld.

Verleende omgevingsvergunningen reguliere procedure
Het college van burgemeester en wethouders van Velsen hebben omgevingsvergunning verleend voor:

IJmuiden
Middenhavenstraat 35, splitsen bedrijfsruimte in 2 units (19/09/2019) 34281-2019
Industriestraat 24, intern verbouwen van gebouw en enkele gevelwijzigingen (wijziging op vergunning) (20/09/2019) 62487-2019
De Zandkuil 7 en 8, realiseren dubbele carport (20/09/2019) 70218-2019
Driehuis
P.C. Hooftlaan 5, bouwen uitbouw met dakterras, vergroten dakkapel (19/09/2019) 68684-2019

Velserbroek
Floraronde 16, plaatsen dakkapel (achterzijde) (16/09/2019) 78232-2019
Galle Promenade 119, legaliseren van (enkel) de poortdeur (20/09/2019) 46641-2019

Vastgesteld wijzigingsplan Lagersstraat IJmuiden

Aankondiging
Burgemeester en wethouders maken bekend dat zij op 17 september 2019 het wijzigingsplan "Lagersstraat" (idn: NL.IMRO.0453.WP0707LAGERSSTRAA1-R001) hebben vastgesteld. Het ontwerpwijzigingsplan heeft hieraan voorafgaand vanaf vrijdag 31 mei 2019 gedurende zes weken voor een ieder ter inzage gelegen. Er zijn 3 zienswijzen ingediend. De indieners van de zienswijzen maken zich vooral zorgen om het aantal beschikbare parkeerplaatsen in relatie tot het aantal te bouwen woningen. Omdat het college deze zorg deelt zijn in het definitieve wijzigingsplan twee parkeerplaatsen toegevoegd.

Aanleiding
In het bestemmingsplan IJmuiden-Oost is een wijzigingsmogelijkheid opgenomen voor de wijziging van de bestemming op de locatie voor de bouw van maximaal 18 woningen (grondgebonden woningen en/of appartementen). Met dit wijzigingsplan wordt de bouw van 14 woningen in het kader van het kleinschalig opdrachtgeverschap mogelijk gemaakt op het terrein van het voormalig schoolgebouw 'De Vliegende Hollander' op de Lagersstraat in IJmuiden.

Ligging plangebied
Het plangebied bestaat uitsluitend uit het terrein van de voormalige school 'De Vliegende Hollander', op de hoek van de Lagersstraat en Willebrordstraat te IJmuiden.

Plan inzien
Krachtens artikel 3.8 van de Wet ruimtelijke ordening, ligt het vastgestelde wijzigingsplan "Lagersstraat" voor een ieder met ingang van vrijdag 27 september 2019 gedurende zes weken ter inzage.

Gemeentehuis, Dudokplein 1, IJmuiden.
Centrale bibliotheek, Dudokplein 16, IJmuiden.
Digitaal raadpleegbaar op www.ruimtelijkeplannen.nl.

Beroep
Belanghebbenden die tijdig een zienswijze hebben ingediend en belanghebbenden die kunnen aantonen dat zij redelijkerwijs niet in staat zijn geweest tijdig een zienswijze kenbaar hebben kunnen maken, kunnen beroep indienen. Met ingang van de dag nadat het besluit ter inzage is gelegd, kan daartegen binnen zes weken beroep worden ingediend bij de Raad van State.
Voor zover bezwaren bestaan tegen de door het college van burgemeester en wethouders aangebrachte wijzigingen kan door belanghebbenden daartegen eveneens beroep worden ingediend binnen de hier bovengenoemde termijn.

Hiervoor is een griffierecht verschuldigd. Het beroepschrift dient in tweevoud te worden gezonden aan de Afdeling Bestuursrechtspraak van de Raad van State, Postbus 20019, 2500 EA 's-Gravenhage.

Het besluit tot vaststelling van het wijzigingsplan treedt in werking daags na afloop van de genoemde beroepstermijn. Het instellen van beroep schorst de werking van het besluit niet. Belanghebbenden die beroep hebben ingesteld kunnen verzoeken om een voorlopige voorziening. Indien binnen de termijn naast het beroepschrift een verzoek om voorlopige voorziening is ingediend bij de Voorzitter van de Afdeling bestuursrechtspraak van de Raad van State, treedt het besluit niet in werking voordat op het verzoek is beslist.

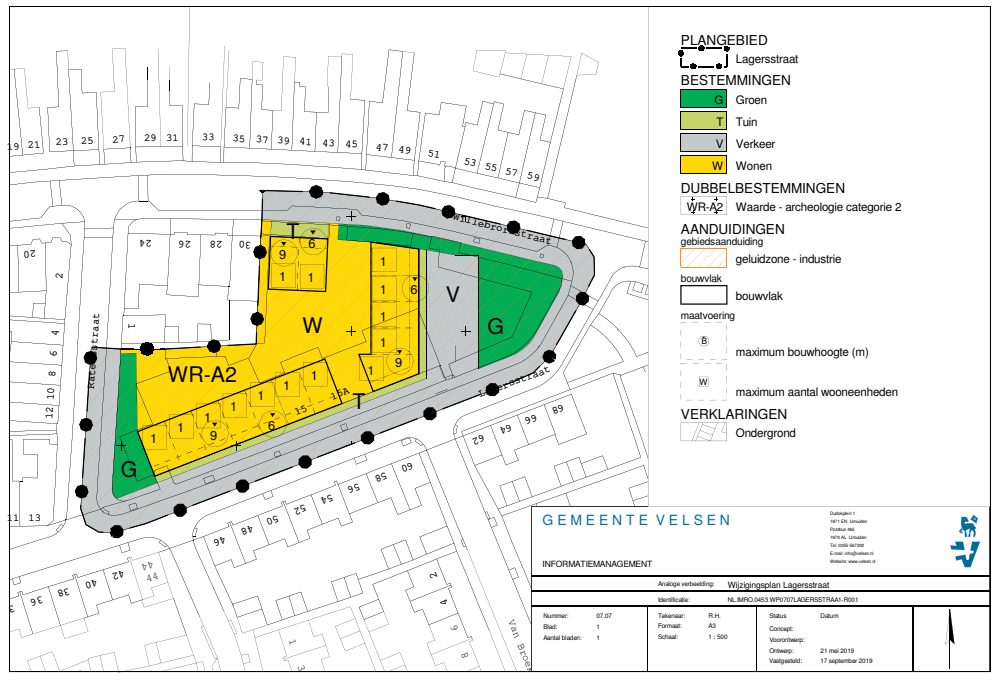

Verkeersmaatregelen

Burgemeester en wethouders van de gemeente Velsen hebben besloten:

- een parkeerschijfzone in te stellen ter grootte van twee parkeerplaatsen op de Huygensstraat ter hoogte van Snelliusstraat 21 door middel van het plaatsen van het bord E10 (maximaal 10 minuten parkeren) en een onderbord met twee pijlen (naar links en rechts) en met tijdsvenster (10 – 23 h).

- een parkeervak vrij te geven voor openbaar parkeren door middel van het verwijderen van bord E4, zoals bedoeld in Bijlage 1 van het RVV 1990, en het verwijderen van het onderbord vermeldende het kenteken van de mobiele standplaats op het Aurora Bastion ter hoogte van de meest zuidelijke inrit vanaf het Zon Bastion.

- twee parkeervakken alsmede de vrije ruimte in de noordelijke hoek in te stellen door middel van het plaatsen van borden E4, zoals bedoeld in Bijlage 1 van het RVV 1990, en hier onderborden bij te plaatsen voorzien van de tekst: 'parkeren verboden donderdag en vrijdag van 07h-20h i.v.m. standplaats' op het Vestingplein, in de noordelijke hoek van het parkeerterrein.

- om 2 parkeerplaatsen aan te wijzen ten behoeve van het opladen van elektrische voertuigen door middel van het plaatsen van bord E4, zoals bedoeld in bijlage I van het Reglement verkeersregels en verkeerstekens 1990, met onderbord met de tekst 'alleen om elektrische voertuigen op te laden' en onderbord OB504. De 2 parkeerplaatsen zijn gelijk verdeeld over 1 locatie:
- De Boterkamp te Velserbroek, ter hoogte van de kruising met De Kamp

- om 8 parkeerplaatsen aan te wijzen ten behoeve van het opladen van elektrische voertuigen door middel van het plaatsen van borden E4, zoals bedoeld in bijlage I van het Reglement verkeersregels en verkeerstekens 1990, met onderborden met de tekst 'alleen om elektrische voertuigen op te laden' en onderborden OB504. De 8 parkeerplaatsen zijn gelijk verdeeld over 4 locaties:
- De Schiplaan te IJmuiden, ter hoogte van de kruising met de Wouwenkoplaan;
- De Antillenstraat te Santpoort-Noord, ter hoogte van de kruising met de Hagelingerweg;
- De Vleetstraat te IJmuiden, in de haakse parkeervakken ter hoogte van de kruising met de Linnaeusstraat;
- De A le Nôtrelaan te Velserbroek, ter hoogte van de kruising met de J. Paxtonstraat.

Mogelijkheid van bezwaar
Belanghebbenden kunnen ingevolge de Algemene wet bestuursrecht binnen een termijn van 6 weken na de datum waarop het besluit elektronisch is bekend gemaakt in de digitale Staatscourant, schriftelijk (postbus 465, 1970 AL IJmuiden) dan wel langs elektronische weg (elektronisch formulier op www.velsen.nl; werkt alleen in combinatie met inloggen via DigiD) een gemotiveerd bezwaarschrift indienen bij het college van burgemeester en wethouders van Velsen.

Nadere informatie
Het gehele verkeersbesluit kan worden ingezien bij de receptiebalie, stadhuis, Dudokplein 1 te IJmuiden. Vanaf 1 januari 2013 vindt formele publicatie van verkeersbesluiten plaats in de digitale Staatscourant.

De vele gezichten van Velsen

Veel organisaties in de gemeente Velsen zouden niet kunnen bestaan zonder de inzet van vrijwilligers. Vele uren worden wekelijks belangeloos gestoken in het werk dat moet worden gedaan. Uit respect en waardering van deze vrijwilligers zijn Landgoed Duin & Kruidberg en Servicecentrum Vrijwilligerswerk Velsen (onderdeel van Stichting Welzijn Velsen) een nieuw project gestart. Als onderdeel hiervan wordt maandelijks een vrijwilliger in deze krant geportretteerd. Vandaag is dat Ton Rumping uit IJmuiden.

Aan de Velserduinweg in IJmuiden staat Villa Velsen, een kleinschalige woonvorm van De ZorgSpecialist, met negen appartementen. De tuinen voor en achter het pand worden door vrijwilliger Ton Rumping onderhouden. Een mooi voorbeeld van een echte vechter, die ondanks zijn beperkingen probeert om het beste ervan te maken. Groenonderhoud is hem op het lijf geschreven, want zijn passie voor planten en dieren voert al terug naar zijn jeugd. „Ik heb een hoveniersopleiding gevolgd en werken in de tuin is gewoon heel erg leuk om te doen", vertelt hij. De in het Brabantse Roosendaal geboren Ton woont sinds hij een kleuter was in de gemeente Velsen. Al op jonge leeftijd kampte hij met beperkingen, om die reden doorliep hij een school voor aangepast basisonderwijs. Op 21-jarige leeftijd werd hij getroffen door een hersentumor, een gebeurtenis die grote impact heeft gehad op zijn leven. Gelukkig gaat het inmiddels wat beter met hem. De bewoners kennen hem als Ton de Tuinman, een naam die ook prijkt op een t-shirt dat hij speciaal hiervoor liet bedrukken. „Ik bepaal zelf wat er gedaan moet worden. Als ik plantjes wil kopen, moet ik dat eerst overleggen en ik moet de bonnetjes bewaren." Zeker eens per veertien dagen, maar soms zelfs wekelijks is Ton bij Villa Velsen actief. Daarnaast verzorgt hij, eveneens op wekelijkse basis, een tuin bij een woonhuis van Stichting De Waarde en helpt hij op maandag elke week een halve dag mee bij tuincentrum Ranzijn. „In het weekeinde is het daar vaak erg druk, dus op maandag moet alles weer opgeruimd en aangevuld worden." Ander vrijwilligerswerk, zoals het maatjesproject heeft hij ook wel eens overwogen, maar uiteindelijk niet gedaan, al heeft hij er in de loop der jaren wel een maatje bij gekregen: „Ik werkte als vrijwilliger bij een kinderboerderij en daar heb ik een autistische jongen leren kennen, met wie ik uiteindelijk bevriend ben geraakt." Het groenonderhoud bevalt Ton toch het beste: „Ik vind hierin mijn rust." (foto: aangeleverd)

Bij Lux Hair & Colors

Nieuw seizoen, nieuwe look

IJmuiden - Ook in de kapsalon is mode belangrijk. Dit seizoen zijn de tinten toffee en aubergine veel te zien in het modebeeld en dit is ook perfect toe te passen in het haar. Lux Hair & Colors is klaar voor het nieuwe seizoen en zorgt voor een mooie, trendy look.

„De hit voor dit najaar zijn speldjes, het liefst met parels en meerdere tegelijk", vertelt Marloes Oudendijk-Gerrits van Lux Hair & Colors. Ze vervolgt: „Bij de modeshow van Jacky Hart en Bij Bo gebruik ik dit mode-item ook. Daar ben ik twee avonden aanwezig voor 'the finishing touch'. Dit is ook gelijk de reden waarom er geen vaste openingstijden zijn bij Lux Hair & Colors.
Door op afspraak te werken kunnen al deze leuke dingen ook nog door blijven gaan." Marloes heeft in oktober bijvoorbeeld drie dagen achter de schermen van een toneelvoorstelling op het programma staan en in november verzorgt ze de kapsels van 'De jonge stem' in de Stadsschouwburg Velsen. Ook de trouwbeurs van het Ruiterhuys in januari staat in de agenda. Een afspraak maken bij Lux Hair & Colors kan via de website via www.luxhair.nl maar ook via Whatsapp (06 55366966) en per e-mail (info@luxhair.nl). (Foto: Ed Geels Fotografie)

Consument beloont Welkoop:

Beste Winkelketen Dier en Tuin

Santpoort - Winkelketen Welkoop is weer flink in de prijzen gevallen bij de grootste consumentenverkiezingen van Nederland, de 'ABN AMRO Beste Winkelketen van Nederland'. In twee categorieën mag het bedrijf zich een jaar lang de beste winkelketen van Nederland noemen: Tuin en Dierenspeciaalzaak. Daarnaast won Welkoop opnieuw de award voor beste webshop in de categorie Tuin.

De titel 'Beste Tuinspeciaalzaak' mocht Welkoop voor de vijfde keer in ontvangst nemen. En de titel Beste Dierenspeciaalzaak sleept Welkoop zelfs voor het zesde jaar op rij binnen. Het gemiddelde eindcijfer dat de klant geeft is bij alle titels ruim een 8. Een prestatie van formaat. „Dit blijft bijzonder voor ons", zegt Sander Gozeling, eigenaar bij Welkoop Santpoort. „Uit het winnen van deze awards spreekt de waardering van onze klant en daar zijn we ongelofelijk blij mee. Wij zien het als onze missie om de verbinding tussen mens, dier en omgeving terug te brengen door mensen het buitenleven weer te laten ervaren zoals de natuur het bedoeld heeft. Dat doen we met praktische tips en informatie, inspirerende workshops en verrassende toepassingen die passen bij het leven van nu. Net als de website die naast informatie en inspiratie ook een webwinkel biedt vol producten voor dier, tuin en kleding." De winnaars bij de verkiezingen tot beste winkelketen van Nederland worden gekozen door consumenten. Genomineerde winkels worden onder andere op prijs, acties, kwaliteit, assortiment, deskundigheid, service en betrouwbaarheid beoordeeld. „Winnen in een consumentenverkiezing is extra bijzonder", zegt Sander Gozeling. „Dat is waar we het voor doen: klanten die blij met ons zijn en die graag bij ons terug komen. Met elkaar werken we er keihard aan om het iedere dag weer een stukje beter te doen. We willen dan ook al onze klanten bedanken die op ons hebben gestemd." (foto: aangeleverd)

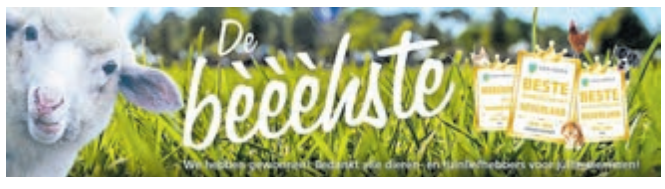

Van der Heijden Reklame

Uitbreiding afdeling (werk)kleding

IJmuiden - gevelreclame, lichtreclame, autobelettering of bedrukte/geborduurde (werk) kleding? Reclame-uitingen zijn pas effectief als ze opvallen en de firma Van der Heijden is al meer dan twintig jaar specialist in opvallende reclames. Recent is de afdeling (werk)kleding flink uitgebreid met een heuse shop tot gevolg. Reden voor een feestje met 10% korting op alle kleding, bedrukt of geborduurd.

Gerard en Sylvia van der Heijden hebben zich gespecialiseerd in alle vormen van reclame en leveren vakwerk af in combinatie met een hoge servicegraad. Meedenken met de klant is steeds het uitgangspunt, er wordt altijd een oplossing geboden die past bij de wensen en het beschikbare budget.
Nieuwe visitekaartjes? Een mooi logobord aan de gevel? Of wellicht een compleet nieuwe huisstijl? Het is allemaal mogelijk. Van der Heijden Reklame heeft mooie collectie (werk)kleding die kan worden bedrukt of geborduurd met een logo of tekst. Van eenvoudig T-shirt tot aan veiligheidskleding die aan de hoogste eisen voldoet. Een fraaie collectie met diverse bekende topmerken. Knip de bon uit deze krant en lever hem in voor een korting van 10% op de aanschafprijs van de te bedrukken kleding. Van der Heijden is tevens het juiste adres voor stickers, vlaggen en spandoeken.
Meer weten? Kijk op www.vanderheijdenreklame.nl voor uitgebreide informatie of bel naar 06-51178625. (foto: aangeleverd)

COLOFON

de Hofgeest

Verschijnt donderdag

EDITIE 8
VELSERBROEK, DRIEHUIS, VELSEN-Z., SANTPOORT-Z. EN SANTPOORT-N.

de Jutter

Verschijnt donderdag

EDITIE 9
IJMUIDEN & VELSEN-N.

Kantooradres
Zeeweg 189-191
1971 HB IJmuiden
Tel. 0255-533900

Openingstijden
ma. t/m do. 09.00-17.00 uur
vrijdag 09.00-15.00 uur

Aanleveren van advertentie
Dinsdag voor 17.00 uur
verkoop@jutter.nl
verkoop@hofgeest.nl

Advertentieverkoop
Jeroen van Duijn
Mobiel 06-33836478
Gerda Ritskes
Mobiel 06-45708874
Ellen Gouda
Mobiel 06-51128572

Advertentie-tarieven
op aanvraag

Aanleveren van kopij
Dinsdag voor 14.00 uur
redactie@jutter.nl
Maximum aantal woorden: 300

Redactie
Renée Wouwenaar
Marja van der Wulp
Joop Wayenberg

Directie
Frits Raadsheer
Mobiel 06-53951836

Bladmanager
Veroni Pereboom
Mobiel 06-30695175

Kabalen
Opgave gratis advertenties voor www.jutter.nl/kabalen-opgeven

Druk
Janssen/Pers Rotatiedruk

Verspreiding en bezorgklachten
www.verspreidnet.nl
Tel. 0251-674433

Centrale administratie
Visserstraat 10
1431 GJ Aalsmeer
Tel. 0297-341900

Uitgave van
Kennemerland PERS B.V.
Onderdeel van Regio Media Groep B.V.

Oplage de Hofgeest: 13.400
Oplage de Jutter: 18.800

Ingezonden brieven
Uw brief van max. 300 woorden, dient ondertekend te zijn en voorzien van naam, adres, telefoonnummer en/of e-mailadres. Anoniem ingezonden brieven worden niet in behandeling genomen. De redactie behoudt zich het recht te weigeren dan wel te redigeren.

Let op
Nadrukkelijk maken wij u er op attent, dat door ons in deze krant geproduceerd advertentie-, foto-, en/of tekstmateriaal niet beschikbaar wordt gesteld aan derden. Dus ook niet per e-mail, fotokopie of anderszins zonder uitdrukkelijke, schriftelijke toestemming van de uitgever!

Privacy
Zie onze privacyverklaring op www.jutter.nl/privacy

Milieu
Onze krant wordt volledig gedrukt op FSC-Mix papier van verantwoorde herkomst.

FSC MIX FSC® C129563

WWW.HOFGEEST.NL
WWW.JUTTER.NL

FAMILIEBERICHTEN NU OOK ONLINE

Bazaar in gebouw 'de Rank' van de Nieuwe Kerk

IJmuiden - Op zaterdag 5 oktober zal er weer een bazaar worden gehouden in het verenigingsgebouw 'De Rank' van de Nieuwe Kerk in IJmuiden. Een speciale dag die altijd in het teken staat van gezelligheid en ontmoeting. Gemeenteleden (en niet-gemeenteleden) zijn weer hard aan de slag gegaan om te zorgen voor rijk gevulde kramen. Dit jaar is de opbrengst nogmaals voor het buitenschilderwerk van de kerk, de vorige opbrengst was helaas ontoereikend om de goten en het torentje te laten schilderen. Dit vanwege de hoge kosten voor de steigerbouw.
Wat kunnen bezoekers zoal verwachten? De verkoop van gebruikte spulletjes op het Waterlooplein, een vers gebakken visje, ruime keus in tweede hands boeken, handwerk van de damesverenigingen, verloting van een grote boodschappenmand, het Rad van Fortuin, de Grote Verloting, eigenlijk teveel om op te noemen! Iedereen is van harte welkom van 10.00 tot 18.00 uur aan de Koningin Wilhelminakade 265 in IJmuiden.

Winteropening bij SnowWorld Amsterdam

Velsen-Zuid - SnowPlanet Spaarnwoude wordt per 1 oktober SnowWorld Amsterdam. Een nieuwe naam, maar nog steeds dezelfde topattractie in onze regio. Skiën en snowboarden in echte sneeuw. Je kunt bij SnowWorld Amsterdam terecht voor onder meer skilessen, kinderfeestjes, groepsuitjes of gewoon lekker een uurtje of twee met het gezin in de sneeuw. En uiteraard kun je de dag afsluiten in restaurant De Heuvel.

SnowWorld Amsterdam valt inmiddels onder het concern SnowWorld met onder meer vestigingen in Zoetermeer en Landgraaf. Vanaf 1 oktober verandert niet alleen de naam, maar ook de gehele uitstraling. Nieuwe kleuren, een nieuwe logo en een nieuwe frisse huisstijl. SnowWorld Amsterdam is klaar voor het nieuwe winterseizoen. Om het winterseizoen te openen wordt in het weekeinde van 5 en 6 oktober een Winteropening evenement georganiseerd, waar bezoekers voor slechts 15 euro diverse activiteiten kunnen doen. Men kan onder meer aan een proefles skiën of snowboarden deelnemen, sleeën, een clinic Telemarkskiën volgen, rodeo snowboarden en uiteraard vrij skiën. Kom langs geniet en van een heerlijke dag in de sneeuw! Kijk op www.snowworld.com/winteropening voor meer informatie. (foto: aangeleverd)

uitvoering musical The Wiz:

Eigenwijs Musicalkids zoekt nieuwe sterren

IJmuiden - Jongeren tussen 8 en 21 jaar die houden van dansen, zingen en acteren, kunnen zich nu aanmelden voor deelname aan een echte musical. Eigenwijs Musicalkids is bezig met de repetities voor de uitvoering van The Wiz en hierbij is nog ruimte voor nieuwe sterren!

De musical is gebaseerd op het boek 'The Wizard Of Oz' van schrijver L. Frank Baum en won diverse prijzen, waaronder een Tony Award voor beste musical. Hoe gaaf is het om nu zelf een rol in de lokale uitvoering van deze beroemde musical te mogen spelen? Iedereen tussen 8 en 21 jaar kan zich aanmelden voor deelname. Elke dinsdagavond wordt van 19.00 tot 20.30 uur gerepeteerd in een ruimte van buurthuis De Brulboei aan de Kanaalstraat 166 te IJmuiden. Vanaf januari komt de vrijdagavond daar nog bij. Wie nog twijfelt, kan vrijblijvend drie repetities komen meedoen. Uiteindelijk zal de musical in de Stadsschouwburg Velsen voor publiek worden opgevoerd. Zo'n geweldige kans laat je toch niet lopen? Via bestuur@eigenwijsmusicalkids.nl kunnen geïnteresseerden zich aanmelden. Ze ontvangen dan nadere informatie en een uitnodiging om langs te komen tijdens een van de repetities. (foto: aangeleverd)

Typisch IJmuiden

Door Erik Baalbergen

Wekelijks legt Erik Baalbergen een typisch IJmuidens beeld vast, naar aanleiding van de actualiteit, een bijzondere gebeurtenis, een evenement of gewoon vanwege de mooie taferelen die IJmuiden biedt. Achter elke foto schuilen wetenswaardigheden over IJmuiden. Deze week aandacht voor de IJmondhaven.

De IJmondhaven ligt aan de voet van het Seinpostduin, tussen de pieren. De haven is in 2005 officieel in gebruik genomen. Al tientallen jaren bestonden er plannen om een 'derde haven' aan te leggen voor de kustvaart. Ook zouden bedrijven met koel- en vrieshuizen, die in het bestaande havengebied niet verder konden uitbreiden, zich rond de derde haven kunnen vestigen.

In 1996 besluit Zeehaven IJmuiden tot aanleg van de nieuwe haven. Ondanks jarenlange procedures en protesten van onder meer strandhuisjesbezitters, Seinpostduinbewoners, strandondernemers en natuurliefhebbers, krijgt Zeehaven IJmuiden in februari 1999 toestemming voor de aanleg. Twee maanden later start aannemerscombinatie Ballast Nedam-Boskalis met de werkzaamheden. Volgens plan zal de haven medio 2001 klaar zijn, maar spoedig na de start ligt het werk al stil. Bij de Zuidpier stuit de aannemer bij het baggeren op het wrak van de Van Rensselaer. Dit vracht- en passagiersschip is bij het uitvaren aan het begin van de Tweede Wereldoorlog tussen de pieren op een Duitse mijn gelopen en gezonken. Medio zestiger jaren wordt het wrak bij de Zuidpier in een diepe kuil verder afgezonken.

Rond 2000 doen handhavers van Rijkswaterstaat aangifte van het illegaal storten van vervuild baggerslib bij de havenaanleg. Strafvervolging wordt afgekocht en het Ministerie van Verkeer en Waterstaat ziet drie overtredingen van de bouw- en milieuwetgeving door de vingers. In 2001 treedt na het aantreffen van de zandhagedis verdere vertraging op. Verdere werkzaamheden zullen overtreding van de Natuurbeschermingswet inhouden. Na afwijzing door de Raad van State van de ingediende bezwaren wordt de aanleg hervat.

Bij de aanleg van het haventerrein verdwijnt het 'kleine strand' aan de voet van het Seinpostduin. De strandhuisjes van de Strandvereniging 'het IJmuider Strand' (SVIJS) komen op het nieuw aangelegde strandje ten westen van de opgeworpen duinenrij aan de zeekant van de haven. Tussen deze duinenrij en de haven komt een winterstalling voor de strandhuisjes. Ter ontsluiting van het nieuwe haventerrein wordt een groot deel van het Seinpostduin afgegraven. De gedenknaald van Justus Dirks wordt hierbij naar het noorden geplaatst. Ook komen nog enkele bunkers tevoorschijn, die gesloopt worden. De toegangsweg tot het gebied wordt de Zeehavenweg in het verlengde van de Strandweg.

De haven van 400 meter lang en 120 meter breed wordt in 2004 voltooid en een jaar later officieel in gebruik genomen. Nedlines onderhoudt tot 2006 vanuit de IJmondhaven de lijndienst IJmuiden-Harwich. Afgezien van af en toe een boorplatform of hefschip blijft het in de jaren daarna rustig in en rond de haven. In 2012 start composietenfabrikant Airborne Oil&Gas in een nieuwe fabriek aan de zuidoostkant van de haven. In hetzelfde jaar laat de KVSA aan de kop van de haven de Felison Cruise Terminal bouwen. Deze wordt op 4 mei 2012 feestelijk geopend met een bezoek van de MSC Opera als eerste cruiseschip in de haven. In 2019 is het terrein vóór de terminal verder ingericht voor bussen en taxi's.

Na 2012 komt er meer bedrijvigheid in en rond de IJmondhaven, onder andere als gevolg van de aanleg van windmolenparken op zee. Vandaag de dag vinden we er onder meer het hoofdkantoor van Iskes, de zandoverslag van Spaansen en diverse bedrijven betrokken bij de aanleg en het onderhoud van windmolenparken op zee, zoals Vestas en Eneco. Aan de oostelijke havenmonding zijn begin 2015 zgn. 'boatlandings' in gebruik genomen. Hier kan personeel gemakkelijk overstappen en kan materieel worden overgeladen tussen de kade en de windcats. Over enkele jaren zal energiebedrijf Vattenfall zich vestigen op het terrein tussen de haven en het kleine strand, ten noorden van de winterstalling van SVIJS.

Aan de Monnickendamkade liggen tijdens het cruiseseizoen regelmatig cruiseschepen. Vanaf begin 2019 zijn dat er aanzienlijk meer omdat cruiserederijen er voor kiezen hun schepen in IJmuiden aan te meren vanwege de hoge toeristenbelasting voor cruisereizigers in Amsterdam. Af en toe liggen er twee cruiseschepen tegelijk in de haven en wordt ook de Volendamkade gebruikt. Schepen tot 295 meter lengte kunnen afmeren aan de Monnickendamkade en tot 255 meter lengte aan de Volendamkade. Tussen de cruiseschipbezoeken door wordt de haven gebruikt voor onder meer grote werkschepen, transportschepen, pijpenleggers en af en toe een grote trawler.
De foto toont de aanleg in november 2001.

Week van de eenzaamheid:

Eenzaamheid na overlijden van iemand die je lief is

Bloemendaal - Alleen naar bed en alleen weer op. In je eentje bedenken wat er vanavond gegeten moet worden, de hele dag zien door te komen. Dag in, dag uit. Je koos hier niet voor. Het lot besloot dit voor je. Het gemis wordt met de dag groter en het verdriet steeds zwaarder te dragen. De glans is ervan af. Waarom zou je nog moeite doen? Langzaam raak je steeds meer geïsoleerd in je verdriet en voel je je ieder dag eenzamer.

Om de eenzaamheid onder ouderen te verminderen, organiseert de gemeente Bloemendaal van 1 tot 8 oktober met een aantal lokale organisaties ontmoetingen tussen ouderen in het kader van de landelijk actie 'de week tegen de eenzaamheid'.
Lokale uitvaartverzorgster Jessica IJzer komt in haar werk regelmatig eenzame oudere mensen tegen. "Het is schrijnend om het verdriet en de intense eenzaamheid te zien en te voelen bij mensen die, soms na wel 70 jaar samen, hun partner hebben moeten verliezen." Zij kan zich dan ook goed vinden in de slogan van de landelijke actie: "Dé eenzaamheid oplossen kan niemand, maar iemands eenzaamheid doorbreken, kunnen we allemaal."

Jessica IJzer: „Rouwen is namelijk keihard in je eentje werken aan je verlies. De wereld dendert door, terwijl jij er dagelijks aan wordt herinnerd. Het is belangrijk om daar met anderen over te kunnen praten. Al is het maar om je even niet alleen te hoeven voelen in je eenzaamheid." Iedereen die zich eenzaam voelt na het overlijden van iemand die hem of haar lief is, is daarom van harte welkom op woensdag 2 oktober om 15.00 uur bij Uitvaartzorg Jessica IJzer in Sparrenheuvel aan de Bloemendaalseweg 139 te Bloemendaal. Daar kunnen op informele wijze onder begeleiding van een deskundige ervaringen worden uitgewisseld. Graag van tevoren aanmelden via 06 83595938. Op de websites www.eentegeneenzaamheid.nl, www.uitvaartzorgijzer.nl en www.bloemendaal.nl is meer informatie te vinden.

Zaterdag
28 september
11.00 tot 16.00 uur

Gemeentehuis
ingang Plein 1945
IJmuiden

MARKT THUIS IN DE TOEKOMST

U bent van harte welkom!

- Op de koffie bij de wethouder
- Rondleiding Dudok
- Meer dan 35 organisaties geven informatie over:
  Wonen
  Welzijn
  Zorg
  Ontspanning
  Wmo
  Veiligheid

gratis entree

Bekijk de deelnemende organisaties op:

www.marktthuisindetoekomst.nl

De Markt Thuis in de Toekomst Velsen is een initiatief van Gemeente Velsen, samenwerkende ouderenbonden, diverse maatschappelijke organisaties en woningcorporaties.

volg ons op facebook

„kaasmarkt"

KAAS • NOTEN • WIJNEN

Kennemerlaan 42
IJmuiden
Tel. 0255-530890

De lekkerste kaas komt uit de Beemster
Pittig belegen kaas
stuk 500 gram **€6.75**

Van de boerderij
Jong belegen boeren Leidse kaas
stuk 500 gram **€6.50**

Italiaanse kaas
'Magor'
Een combinatie van gorgonzola en mascarpone
150 gram **€2.60**

100 gram **Kipfilet met bospaddenstoelen**
+
100 gram **Kip-walnoot salade**
Samen **€2.95**

Herfstpaté
Grove paté met hazelnoten
150 gram **€2.95**

Nieuw in ons assortiment
'Smoke amandel borrelnoot'
Deze moet u echt proeven
200 gram **€2.95**

Abrikozen zoet
Ongezwaveld
500 gram **€3.50**

Te koop:
Splinternieuwe houten blokfluit in etui met borstel reiniger, vaste pr. 12,50. Tel: 023-5361717

Te koop:
Zaanse wandklok met peervormige gewichten. Loopt zuiver en slaat elk half uur. Hg. 60 x br. 25, 50,-. Tel: 023-5365300

Te koop:
Leuke meisjesfiets, weinig gebruikt door kleindochter. Paars/blauw, 5/9 40,-. Tel: 023-5387270

Te koop:
Tv voor knutselaar, tv is defect 10,-. Tel: 06-36081560

Gevraagd:
Heeft u een gratis houten slee? Ik ben daar zeer blij mee. Tel: 06-23669944

Te koop:
Hanglamp, melkglas, in hoogte verstelbaar, 25,-, chemisch toiletpot voor kamping/strandhuis, z.g.a.n. 25,-. Tel: 06-20512512

Te koop:
Batavus 28" damesfiets, lage instap, fr. hoogte 55 cm met mandje, geheel nagezien, 95,99. Tel: 023-5271991

Te koop:
3-delige vazenset 200,-, koets met gouden paarden, 100,-, fototoestel in hoes 50,-. Tel: 0251-224306

Te koop:
Vierkante prullenbak 5,-, satelietschotel 150,-, boddhabeeld, groot 100,-. Boek Elvis 10,-, boek Willy Albertie 10,-, 2 schoenerekken 10,-. Tel: 0255-757228

Te koop:
Kruissleutel 5,-, camping wasmach. 16,-, opvouwbaar kinder campingbedje Nijntje 20,-, wereldbol 8,-. Tel: 06-15273320

2 jaar geopend!

De leukste snoep- en cadeauwinkel van IJmuiden

Zoet aan Zee

Kom gezellig langs op Lange Nieuwstraat 493

Jubileumactie
15% korting op schepsnoep
Geldig op 27 en 28 september 2019

Like ons op Facebook

Te koop:
Borduurzijde DMC 0,40 cent per streng. Tel: 023-5616955

Te koop:
Mooi 1-wieler fietsje 30,-. Tel. 06-36213500

Te koop:
3-wielfietsje merk Liddel Tikes met bakje achterop, 10,-. Tel: 0255-520859

Te koop:
Damesfiets Batavus, 28", tr. tr. rem, geen versn. 90,-. Tel: 0255-533233

Kumaro,
kozijnen voor het leven

• Kunststof Kozijnen • Ramen en Deuren
• Dakkapellen • Terrasoverkappingen • Beglazing

KUMARO
ALKU
Erkend dealer
Maxwellstraat 1, IJmuiden, Tel. 0255 - 512 109 www.kumarokozijnen.nl

*** Gevraagd:**
Verzamelaar zoekt audioapparatuur van voor 1995, platenspeler, versterker, boxen enz. Ik haal het graag bij u op. Tel. 0251-212896

*** Te koop:**
Sparta damesfiets i.z.g.st. 125,-. Tel. 06-17252172

***Gevonden:**
Zilver kettinkje met 3 steentjes, 1 grote steen met 2 kleintjes. Gevonden in de Meelstraat in Beverwijk. Vorige week vrijdag. Tel: 06-87763443

Te koop:
Artiskaarten 4 stuks a 10,- per kaart, geldig voor alle leeftijden tm 6 okt. Tel. 023-5372279

Te koop:
Vier winterbanden met velg voor dacia vier gaats. 100,-. Tel. 06-44762145

Te koop:
Wafelmaker met receptenboek. Nieuw 10,-. Tel. 06-25393567

Te koop:
Koperen hanglamp met 5 kaarsen, heel apart, 7,50. Tel: 023-8881492

STOFFEERDERIJ VDH

Dé duurzame oplossing voor uw meubels!

Vraag vrijblijvend prijsopgave

Circulair Ondernemen

A Kennemerlaan 161, IJmuiden T 0255-519 007
E info@stoffeerderijvdh.nl W stoffeerderijvdh.nl
Tegenover kapper Creations & naast Luba Uitzendbureau

De Haarlemse Bakker

VRIJDAG & ZATERDAG
Geldig vrijdag 27 & zaterdag 28 september

SPAAR NU BIJ DE HAARLEMSE BAKKER
VOOR 50% KORTING OP LOCK&LOCK

Boerenbroodjes Volkoren & Wit
4 voor **1.95**

Deze hebben wij ook om thuis zelf af te bakken!

Bij aankoop van deze producten een extra spaarzegel voor LOCK&LOCK

Amsterdamstraat 23-D 2032 PM Haarlem iedere zondag open	**Gen. Cronjéstraat 158** 2021 JN Haarlem iedere zondag open	**Gen. Cronjéstraat 75** 2021 JC Haarlem ma t/m za open	
Antony Fokkerlaan 36 2024 JE Haarlem ma t/m za open	**Wilhelminaplein 19** 2103 GS Heemstede iedere zondag open	**Kennemerlaan 50** 1972 EP IJmuiden ma t/m za open	**Lange Nieuwstraat 401A** 1970 GA IJmuiden ma t/m za open

Cees en Tiny Koppe 65 jaar getrouwd

IJmuiden - Cees en Tiny Koppe hebben afgelopen maandag een bijzonder jubileum beleefd. Het echtpaar was op die dag precies 65 jaar getrouwd en kreeg om die reden bezoek van locoburgemeester Bram Diepstraten. Een toevallige ontmoeting bij de sluizen van IJmuiden lag 68 jaar geleden ten grondslag aan het huwelijk.

Mevrouw Koppe, zelf opgegroeid in Haarlem, reisde destijds af naar IJmuiden om haar broer uit te zwaaien. Hij zou voor langere tijd op zee zijn en dus werd hij uitgezwaaid. „Schrijf je me wel?", vroeg de jongere broer aan Tiny. Dat beloofde ze. Cees Koppe, op hetzelfde schip aanwezig, reageerde direct: „Dan kun je mij ook wel schrijven." In eerste instantie gebeurde dat niet, ze negeerde de eerste brieven die ze kreeg, maar bij de derde brief is ze toch terug gaan schrijven, met grote gevolgen.
Het huwelijk werd in 1954 in de gemeente Velsen gesloten, het viel echter niet mee om in deze gemeente een woning te vinden. Daarom woonde het echtpaar in eerste instantie bij de ouders van Tiny en via diverse omzwervingen kwamen ze uiteindelijk terecht in het toenmalige Beverwijkse hotel Kinheim, nabij het huidige Rode Kruis Ziekenhuis. Pas in de zomer van 1957 betrokken Cees en Tiny Koppe hun eerste woning aan de De Lethstraat in Velsen-Noord.

Na negen jaar werd dat onderkomen verlaten en betrok het echtpaar een woning op de zevende verdieping van een appartementencomplex aan de Keetberglaan, om vervolgens nog eens negen naar later te verhuizen naar de Rijnstraat. Het echtpaar kreeg twee kinderen, inmiddels zijn er ook twee kleinkinderen en vier achterkleinkinderen. Na een aantal jaren te hebben gevaren, zowel in de visserij als in de koopvaardij, kwam de heer Koppe uiteindelijk in dienst van de provincie Noord-Holland en werkte hij jarenlang voor de PEN-centrale in Velsen-Noord. (tekst/foto: Bos Media Services)

Tentoonstelling 'De verborgen vogeltuin' in Pieter Vermeulen Museum

Driehuis - In het Pieter Vermeulen Museum is sinds gisteren de tentoonstelling 'De verborgen vogeltuin' te zien. Deze leuke, leerzame tentoonstelling is geschikt voor iedereen vanaf 4 jaar. De bezoekers maken door het uitvoeren van 21 leuke spannende, opdrachten kennis met alle dieren die in tuinen leven: veel soorten vogels maar ook slakken, wormen, insecten, spinnen, pissebedden, duizendpoten en egels.

We staan er vaak niet bij stil, maar in groene tuinen wemelt het van de dieren die, als je goed kijkt, helemaal niet altijd verborgen zijn. In de tentoonstelling kom je erachter dat een tuin aantrekkelijker wordt voor allerlei dieren naarmate er meer variatie is. In tuinen waar weinig planten en bomen te vinden zijn komen vogels, bijen, insecten en andere dieren niet graag. In de zomer kan het daar enorm heet worden en als er een grote regenbui voorbij komt, zal in deze tuinen (waar dieren de grond niet lekker hebben doorgewoeld) ook eerder wateroverlast ontstaan. In 'De verborgen vogeltuin' ontdek je als bezoeker op speelse wijze de geheimen van de vogels, insecten en alle andere dieren die je in je eigen tuin tegen kunt komen en kom je erachter waarom het zo belangrijk is om je tuin te vergroenen: tegels eruit, groen erin! Als je bij alle opdrachten stil staat, ontdek je ook nog eens hoe je je huis en leefomgeving duurzamer en energiezuiniger kunt maken: handig om voorbereid te zijn op de gasloze toekomst en te weten hoe je het hoofd kunt bieden aan de gevolgen van klimaatverandering!
Het Pieter Vermeulen Museum is gevestigd aan de Driehuizerkerkweg 34d. Kijk op www.pietervermeulenmuseum.nl voor uitgebreide informatie. (foto: aangeleverd)

Hoog bezoek bij Oyama

Velserbroek - Afgelopen week kregen de judoka van Oyama Velserbroek hoog bezoek uit Japan. Judoleraar Akitoshi Sogabe en drie van zijn studenten van de Konan University uit Kobe bezochten de judolessen van Oyama. Ze doen een onderzoek om inzicht te krijgen in hoe de ouders van judoka in Nederland over judo denken en wat bijvoorbeeld de reden is waarom hun kind aan judo doet. Ze vier gasten sloten het bezoek af met een training van de judo katalessen bij Oyama. (foto: aangeleverd)

WONEN.NL
MAAK VAN JE HUIS JOUW DROOMHUIS!

Zondag in Engelmunduskerk

Christelijk Mannenkoor IJmuiden

IJmuiden - Op zondag 29 september om 10.00 uur zingt het Christelijk Mannenkoor IJmuiden tijdens de eucharistieviering van de oudkatholieke parochie in de Engelmunduskerk aan de Wilhelminakade 119.
Het koor werd opgericht in 1953 en heeft in de loop der jaren een veelzijdig en meertalig repertoire opgebouwd, variërend van het geestelijk lied tot eigentijdse composities en delen uit opera's en musicals. Het koor treedt op bij diverse gelegenheden, zowel plaatselijk als regionaal. Naast kerkdiensten, zangavonden, koffieconcerten, korenfestivals en optredens in woonzorgcentra worden ook concerten gegeven, waarbij medewerking wordt verleend door instrumentale en/of vocale solisten of ensembles. Het koor staat onder leiding van dirigent Ary Rijke. (foto: aangeleverd)

Akrides wint derby

Velsen - De heren van basketbalclub Akrides mochten afgelopen zaterdag het Noordzeekanaal onderdoor om het in sporthal De Walvis op te nemen tegen Racing Beverwijk. Akrides won de derby met 54-84 en vier spelers van het team van coach Mark Hooiveld eindigden qua punten in de dubbele cijfers.

Na meer dan een decennium via onder meer Leiden, Amerika en Groningen keerde Big Bas The Mountain Rozendaal (2,12 meter) terug bij de club uit Velsen waar het allemaal begon. De geroutineerde center werd topscorer van de wedstrijd met twintig punten en schoot al zijn vijf toegekende vrije worpen raak. Akrides speelde trouwens zowel verdedigend als aanvallend een collectief sterke wedstrijd, waarin het maar liefst drieëntwintig intercepties genereerde en het tien keer prijs was vanuit driepuntsland. Bovendien werden 27 van de 32 veldscores gemaakt op assist waarvan point guard Jeremy Sodusta met zeven assists de meeste passes had waaruit een score voortkwam. Topscorer met veertien punten bij Racing Beverwijk werd voormalig Akridesser shooting guard Lennart Meijland. Komend weekeinde staat voor Akrides wederom een uitwedstrijd op het programma. Akrides speelt vrijdagavond om 21.00 uur in het Top Sport Centrum Huis van de Sport in Zwolle zijn derde wedstrijd van het seizoen tegen Z.A.C. (Zwolsche Athletische Club). (foto: Henk van Nieuwenhuizen)

Vrouwenspecial Baptistengemeente

IJmuiden - Op zondag 29 september vindt in de Baptistengemeente IJmuiden een speciale vrouwenavond plaats, die om 19.00 uur begint met koffie, thee en wat lekkers. Het thema deze avond is 'Hoe ga ik om met teleurstelling en hoe kan ik weer leren vertrouwen op God?' De spreekster deze avond is Carolyn Ros uit Amsterdam. Zij heeft een heel speciaal levensverhaal en heeft hierover ook een boek geschreven: 'Vervlogen dromen, vervulde belofte'. Haar man heeft jaren geleden een hersentumor gehad die zijn stem deed zwijgen en zijn lichaam tot stilstand bracht. Iedereen die wil weten hoe het verder gegaan is, kan zondagavond langskomen aan de Eemstraat 30 te IJmuiden. Na afloop is er de gelegenheid om na te praten onder het genot van wat frisdrank en lekkers. De avond is gratis en natuurlijk speciaal voor vrouwen.

Filmmiddag bij Santpoorts Belang

Santpoort - Op vrijdag 27 september is het weer filmmiddag bij de vereniging Santpoorts Belang. Deze middag zal de film The Wife worden vertoond. Een ijzersterk, spannend en stijlvol drama over menselijke relaties en een vrouw die uiteindelijk haar eigen stem vindt. Joan Castleman heeft veertig jaar lang haar talent, dromen en ambities opgeofferd voor de literaire succescarrière van haar charismatische man Joe Castleman. Hun pact zorgde voor een stevig huwelijk, maar Joan heeft haar breekpunt bereikt. De dag voordat haar man de Nobelprijs voor Literatuur krijgt uitgereikt, besluit ze een geheim te onthullen waardoor alles in één klap op losse schroeven komt te staan. Glenn Close, Jonathan Pryce en Christian Slater spelen de hoofdrollen in The Wife. Glenn Close kreeg voor haar rol in deze film een Oscarnominatie in de categorie 'Beste actrice'. De film wordt om 14.00 uur vertoond in 't Brederode Huys aan de Bloemendaalsestraatweg 201 en de toegang is gratis. Kijk op www.santpoortsbelang.nl voor meer informatie.

EHBO-cursus

Santpoort - Op 1 oktober start EHBO Santpoort weer met EHBO- en reanimatiecursussen. Die worden gegeven op dinsdagavond in Dorpshuis Het Terras, Dinkgrevelaan 17, Santpoort-Noord. Interesse? Stuur een berichtje naar info@ehbo-santpoort.nl of raadpleeg de website: ehbo-santpoort.nl.

Brandwonden Stichting zoekt collectanten

Velsen - In de week van 6 tot en met 12 oktober wordt in de gemeente Velsen de jaarlijkse collecte voor de Brandwonden Stichting gehouden. De organisatie is op zoek naar nieuwe collectanten, met name voor Velsen-Zuid. Belangstellenden kunnen zich aanmelden bij Wil Wijnberg (06 22966730/w.wijnberg@quicknet.nl).

Klootschieten voor gevorderden

IJmuiden - Met een strakblauwe lucht, een zachte oostenwind en een temperatuur van zo'n 20 graden waren afgelopen zaterdag de omstandigheden ideaal voor de klootschieters van Full Speed. De leden van de vereniging genoten er met volle teugen van, ook toen de temperatuur wat later naar 24 graden steeg. De 'Harmroute' vormde deze keer het parcours, dat de deelnemers voor een groot deel langs Zijkanaal-B voerde. Het mooie weer lokte natuurlijk ook veel dagjesmensen naar Spaarnwoude, er wel wat vertraging optrad. De twee grote teams van respectievelijk vijf en vier personen lieten echter niet veel tijd verloren gaan, zodat toch reeds om 11.55 uur de eindstreep werd bereikt. Helaas was het verschil in de scores van de teams vrij groot. Zo had het team met André, Ina, Jan, Sonja en Harm 73 schoten nodig, terwijl Sander D., Willem Jr., Dries en Nico slechts 57 schoten lieten noteren. Terug in het clubhuis kon men de dorstige kelen laven en de hongerige magen vullen met heerlijke hapjes, die door de teamleden Harm en Dries waren bereid. Kijk op www.fullspeedsport.club voor meer informatie over deze vereniging of bel naar nummer 06 24973470.

Vandaag begraaf ik jou in mij
Niet bij die steen daar, die lange rij
Al die oude namen, daar hoor jij niet bij

Heden is overleden onze lieve moeder,
schoonmoeder, oma en omi

Johanna Agatha Spit

Han

13 september 1932 — 18 september 2019

Weduwe van Klaas Anker
Weduwe van Joop Corbijn

Mieke en Dirk
Cees en Corry
Klein- en achterkleinkinderen

De crematie heeft plaatsgevonden op dinsdag
24 september 2019 te Driehuis-Westerveld.

Correspondentie-adres:
Velserduinweg 288, 1971 ZJ IJmuiden

Nooit klagend, nooit vragend,
zijn lasten in stilte dragend.
Zijn handen hebben voor ons gewerkt,
zijn hart heeft voor ons geklopt,
zijn ogen hebben ons tot het laatst gezocht.

Verdrietig, maar met een bevrijd gevoel dat zijn lijden nu voorbij is, geven wij u kennis van het heengaan van mijn liefhebbende echtgenoot, onze zorgzame vader, schoonvader en trotse opa

Josephus Hubertus Lijnbach

~ Joop ~

* IJmuiden, 6 juni 1935 — † IJmuiden, 16 september 2019

Rie Lijnbach - Kraak
Bert en Jeroen
Maurice en Ingrid
Brett, Gian, Loyd

Frogerstraat 115, 1975 BV IJmuiden

Volgens de wens van Joop heeft de uitvaart in besloten kring plaatsgevonden.

Onze dank gaat uit naar de medewerkers van Zorgcentrum Velserduin, voor de liefdevolle verzorging.

Dankbetuiging

Nu ze er niet meer is
Is het voor ons een groot gemis

Wij willen iedereen bedanken voor de belangstelling na het overlijden van onze moeder en oma

Rie Buis

Kinderen, klein- en
achterkleinkinderen

Langs deze weg wilen we iedereen bedanken voor de belangstelling, de bloemen, kaarten en telefoontjes na het overlijden van mijn man

Ben Hulster

Dit is voor mij een grote steun bij het verwerken van het verlies.

Sjaan Hulster-Woudwijk
en familie

Ineens ben je er niet meer.

Plotseling is overleden onze moeder, schoonmoeder, oma en overgrootmoeder

Jannetje de Jager - Dijkhuizen

Jannie

14 november 1932 — 9 september 2019

levensgezel van Jan Dekker †
eerder weduwe van Hugo de Jager

Hugo en Joke de Jager
Engel en Ineke de Jager
Leen en Joke Dekker
Gerard en Ietje Bottelier
Kleinkinderen en achterkleinkinderen

Correspondentieadres:
Engel de Jager
Meeuwenlaan 28
1971 KP IJmuiden

De crematie heeft in besloten kring plaatsgevonden.

De levenskunst afscheid nemen

Alice Loeters
persoonlijke uitvaartzorg

- Een hecht team van vrouwen
- Met jarenlange ervaring en warme betrokkenheid
- Binnen elk budget

www.aliceloeters.nl / 0255-517452 (dag en nacht bereikbaar)

Team Patty Duijn
Begeleiding bij leven en afscheid

- Specialist in luisteren en vertalen van wensen
- Passie voor kwaliteit bij leven en afscheid
- Expert in gespreksvoering terminale situaties
- Begeleiding met oog voor detail en eigenheid

Vragen? Een overlijden melden? 06 300 93 482
info@pattyduijn.nl | www.pattyduijn.nl

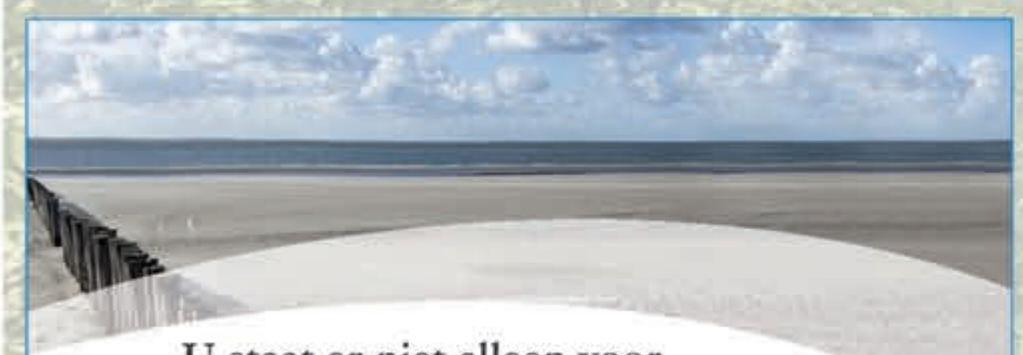

U staat er niet alleen voor

Uitvaart Zorgcentrum IJmuiden, afscheid nemen in een huiselijke sfeer, persoonlijke aandacht van onze ervaren en betrokken medewerkers. Voor meer informatie bieden wij u een vrijblijvend informatiegesprek, voor een afspraak kunt u ons bellen (0255) 511 190.

UZIJ Uitvaart Zorgcentrum IJmuiden

Directe hulp na overlijden:
(0255) 511 190
(dag en nacht bereikbaar)

Dokweg 39
1976 CA IJmuiden
info@uz-ijmuiden.nl

Uitvaartzorg
Jessica IJzer

Dag en nacht bereikbaar
023 - 5 272 272 / 06 - 83 595 938

Indien u wilt, kunt u uw wensen van tevoren met ons bespreken. Ongeacht uw verzekering, kunnen en mogen wij de uitvaart voor u regelen.

Hofstede Sparrenheuvel
Bloemendaalseweg 139
2061 CH Bloemendaal

www.uitvaartzorgijzer.nl

Voor een afscheid met liefde en respect

In de Dwarsligger

Themabijeenkomst 'handhaving'

IJmuiden - Als eerder aangegeven door het Wijkplatform Zee- en Duinwijk zal er op 30 september weer een openbare themaavond door het Wijkplatform georganiseerd worden in de Dwarsligger. Deze thema-avond heeft als onderwerp 'handhaving'. Voor dit thema heeft het Wijkplatform de afdeling Handhaving van de gemeente Velsen uitgenodigd. Vertegenwoordigers van deze afdeling zullen de toehoorders inzicht geven over de taken en de bevoegdheden van de handhavers binnen onze gemeente en dus in Zee- en Duinwijk. De uitleg zal niet alleen gaan over de inhoud van de functie van handhaver, maar ook wie er bepaalt waar de prioriteiten liggen voor de handhavers. De handhavers krijgen er steeds meer taken bij die eerder door de politie uitgevoerd werden. Dat roept nogal wat vragen op. Hebben de handhavers voldoende bevoegdheden en middelen? Gaat de wapenstok of peppersprayer er komen voor de handhavers?
Er vindt duidelijk een verschuiving van taken plaats van de politie naar de afdeling handhaving. Bewoners van Zee- en Duinwijk krijgen steeds meer te maken met de handhavers en zullen ook vaker een beroep op hen moeten doen in de toekomst. Het wijkplatform begrijpt dat er nog veel onduidelijkheden zijn over de rol van de handhavers, terwijl de bewoners en handhavers samen de wijk veilig en leefbaar moeten houden.
De bijeenkomst begint om 19.30 uur. Vragen of opmerkingen voor de thema-avond? Stuur dan een mailtje naar hpruiksma@ziggo.nl.

Korting op schepsnoep:

Zoet aan Zee bestaat twee jaar

IJmuiden - De verrassend veelzijdige winkel 'Zoet aan Zee' viert deze week het tweejarig bestaan. Daarom wordt op vrijdag 27 en zaterdag 28 september vijftien procent korting gegeven op al het schepsnoep. Voor iedereen die de winkel nog niet kent is dit een mooie gelegenheid om eens binnen te kijken en het zeer diverse assortiment te ontdekken.

De naam 'Zoet aan Zee' refereert aan de vele zoetigheden die er verkrijgbaar zijn, maar naast snoep is er nog veel meer leuks te vinden. Een mooi assortiment thee, diverse bakproducten, luxe bonbons en andere chocoladespecialiteiten, maar ook allerlei leuke cadeauartikelen, huldeschilden, vlaggenlijnen, kaarten, enzovoort. Twee jaar geleden hebben Bianca Blok en Mariska de Reus de zaak samen opgezet. „Sindsdien hebben we een leuke vaste klantenkring opgebouwd, maar we merken ook dat er nog wekelijks nieuwe klanten in de winkel komen.", vertellen ze. Via de accounts van Zoet aan Zee op Facebook en Instagram publiceren ze berichten en foto's van het assortiment. „We nodigen iedereen uit om snel eens langs te komen in onze mooie winkel", besluiten ze. (foto: aangeleverd)

Concert: cello en piano

Santpoort - In 't Mosterdzaadje aan de Kerkweg 29 verzorgen pianiste Marte Gerritsma en celliste Elisabeth Schijns op zondag 29 september om 15.00 uur een optreden. Ze brengen een prachtig romantisch programma waarin werken van Rachmaninov, Janáček en Schumann te horen zullen zijn. Van Sergey Rachmaninov wordt de cello sonate op. 19 in G mineur uitgevoerd. Dat is een stuk met een virtuoze pianopartij en doorspekt van Russische romantiek. Robert Schumann schreef zijn geliefde en onsterfelijke Fantasieschtücke op. 73 (1849) in slechts twee dagen. De muziek was oorspronkelijk bedoeld voor klarinet, maar is ook geschikt voor andere instrumenten. Van Leos Janáček wordt Pohádka (1923) uitgevoerd. Pohádka betekent in het Tsjechisch 'verhaal'. De muziek is gebaseerd op een sprookje dat na veel spanning en onmogelijke liefde toch goed afloopt. Elisabeth en Marte leerden elkaar kennen tijdens hun studie aan het conservatorium te Utrecht. In 2017 ontstond samen met violiste Sabine van Lier het trio Panache, maar ook als duo zijn Marte en Elisabeth steeds hechter gaan samenwerken. De toegang is vrij, maar een bijdrage in de onkosten is wenselijk. Kijk op www.mosterdzaadje.nl voor meer informatie. (foto: aangeleverd)

De nieuwe Mitsubishi ASX

Speciaal introductieweekend bij Tinholt

Velserbroek - Mitsubishi-dealer Tinholt in Velserbroek heeft 'm in de showroom staan: de nieuwe Mitsubishi ASX. Tijdens de introductiedagen op vrijdag 27, zaterdag 28 en zondag 29 september kunt u er uitgebreid kennis mee maken.

Met zijn robuuste uiterlijk, geavanceerde techniek en krachtige prestaties is de nieuwe ASX gemaakt voor avontuur en hoeft u geen uitdaging uit de weg te gaan. Het is genieten van elke rit, dankzij zijn krachtige 2.0 liter motor met 1.300 kg trekgewicht en zijn soepele, automatische transmissie. In het interieur vindt u een 8-inch touchscreen met Smartphone Link Display Audio, waarmee u al uw media kunt afspelen. Ook verwarmbare voorstoelen, cruise control en een achteruitrijcamera behoren tot de rijke standaarduitrusting.

U rijdt de nieuwe Mitsubishi ASX rijklaar vanaf € 29.990 of € 439 per maand met Private Lease. Voor het bekijken van alle beschikbare uitvoeringen, kleuren en opties plus het maken van een proefrit bent u welkom bij Automobielbedrijf Tinholt. De Mitsubishi-dealer aan de Klompenmakerstraat 43 in Velserbroek organiseert een speciaal introductieweekend van vrijdag 27 tot en met zondag 29 september. (foto: aangeleverd)

Let's design together

Heemstede - Het nieuwe (woon) seizoen is aangebroken, de periode waar we weer meer tijd binnen doorbrengen.
Niets fijner dan thuiskomen in de geborgenheid van een sfeervol thuis. Dus hoog tijd voor een nieuwe Stijlgids boordevol wooninspiratie, trends en prachtige sfeerbeelden.
Vanaf deze week ligt de nieuwste editie gratis voor je klaar bij Home Made By_REE. Deze woonwinkel op de Binnenweg 89 is de inspiratiebron voor jouw nieuwe thuis. Met een brede keus in verf, behang, vloeren, karpetten, gordijnstoffen, raamdecoratie, meubels en woonaccessoires. Stylist, stoffeerder en schilder; het enthousiaste team van REE geeft graag deskundig en persoonlijk advies.
De Home Stories Park, Barn en Loft zijn gecreëerd op typische Nederlandse architectuur en designtraditie, de wisselde jaargetijden en een ingetogen kleurenpalet. Laat je inspireren en ontdek jouw eigen Home Story. Zie de QR code in de advertentie elders in deze krant voor het aanvragen van de stijlgids. (foto: aangeleverd)

Open dag bij Zeekadetkorps IJmond

IJmuiden - Ouders, verzorgers en kinderen zijn aanstaande zaterdag van harte welkom tijdens de open dag van het Zeekadetkorps IJmond. Vooral voor de jeugd vanaf 10 jaar - met of zonder hun ouders of verzorgers - is deze dag interessant en vooral leerzaam.

Aan boord van het korpsschip Zaandam (het schip waarmee jaarlijks Sinterklaas in IJmuiden aankomt) kunnen kinderen deelnemen aan verschillende maritieme activiteiten. Zo kunnen ze onder leiding en toezicht van deskundige kaderleden een stukje roeien of varen met een vlet met de schouw van het korps. Ook kunnen ze aan boord van de Zaandam knopen leren leggen of sleutelhangers leren maken. Ze worden bekend gemaakt met de techniek aan boord, krijgen een rondleiding door het schip en de machinekamer en leren werken met elektriciteit. Deze keer worden er ook demonstraties gehouden met het gebruik van een reddingsvlot.

Het Zeekadetkorps IJmond hoopt hiermee de jeugd en zeker ook de ouders enthousiast te maken voor het lidmaatschap. Wekelijks worden bijeenkomsten op en rond de vaste ligplaats van de Zaandam georganiseerd. Het schip ligt op 28 september vanaf 10.30 uur afgemeerd aan de Loswal (Steigerweg) in IJmuiden; de plek waar jaarlijks Sinterklaas aankomt. De open dag eindigt om 15.00 uur. Het Zeekadetkorps hoopt wederom op een grote opkomst en heet de bezoekers alvast hartelijk welkom aan boord!

De kracht van een levensdossier

Santpoort - Al enige tijd liep mevrouw Jansen, die weduwe is, met zorgen rond over hoe het straks gaat als zij komt te overlijden. Zorgen of de kinderen het samen wel eens kunnen worden over haar nalatenschap. Via een financieel adviseur kreeg zij het advies om eens met een externe executeur te gaan praten. Ze nam contact op met Karin Rutte.

Tijdens het gesprek met mevrouw Jansen adviseerde Karin haar om samen een levensdossier op te gaan stellen. Daarin wordt alle informatie opgenomen die ervoor zorgt dat een ander (bijvoorbeeld de levensexecuteur) precies weet hoe te handelen als mevrouw het even niet meer kan of weet, of bij haar overlijden. Mevrouw Jansen nodigde de begrafenisondernemer thuis uit om alles voor te bespreken. Voor haar levenstestament en testament ging ze samen met Karin Rutte naar de notaris. Daar moest mevrouw Jansen ook (zonder Karin erbij) haar wensen te kennen geven. Na afloop van de bespreking werd al duidelijk dat er rust was gekomen in haar hoofd. Iedereen weet nu waar hij aan toe is en mevrouw Jansen hoeft zich geen zorgen meer te maken. De (levens)executeur zorgt ervoor dat straks, als het nodig is, alles zal verlopen zoals mevrouw Jansen het graag wil. Zonder zorgen kan zij rustig van haar oude dag genieten. Dat is de kracht van een levensdossier. Wie zelf ook wil weten wat de voordelen van een levensdossier zijn, kan op www.karinrutte.nl terecht of maakt direct een afspraak voor een vrijblijvend gesprek.

Honderd jaar...!

IJmuiden - Het is haar beslist niet aan te zien, maar mevrouw A. Verspui - de Waard bereikte vorige week de respectabele leeftijd van honderd jaar. De geboren IJmuidense (haar wieg stond aan de Keizer Wilhelmstraat) woont inmiddels ongeveer vijf jaar in het seniorencomplex aan het Zeewijkplein en kreeg daar vorige week bezoek van locoburgemeester Marianne Steijn. „Het is Gods wil dat ik leef. Als hij roept, dan kom ik", aldus de honderdjarige. Ondanks haar hoge leeftijd woont ze nog altijd zelfstandig, al laat ze het koken regelmatig over aan een schoondochter of aan een maaltijdservice. Samen met een goede vriendin wandelt ze nog vrijwel wekelijks door de wijk of doet ze boodschappen in het aan de overzijde van de straat gelegen winkelcentrum. Van haar drie kinderen overleed er een twintig jaar geleden na hartproblemen, mevrouw heeft negen kleinkinderen en twaalf achterkleinkinderen. Haar honderdste verjaardag vierde ze samen met veertig gasten tijdens een feestelijk diner. Voor de lens van fotograaf Reinder Weidijk poseerde ze met Whoopy, het hondje van haar zoon en schoondochter. (foto: Reinder Weidijk)

Kledingbeurs

Velserbroek - PCB De Hoeksteen aan de Weid 24 houdt op vrijdag 11 oktober weer een kledingbeurs.
Tijdens deze beurs wordt kinderkleding in de maten 86 t/m 164 verkocht, evenals dameskleding en accessoires verkocht. Iedereen is tussen 19.00 en 20.30 uur van harte welkom. Voor meer informatie en/of het verkrijgen van een verkoopnummer kan een bericht naar kledingbeurshoeksteen@hotmail.com worden gestuurd.

Rooswijk gastheer van landelijke G-Honkbaldag

Velsen-Noord - Zaterdag 28 september is Rooswijk gastheer van de landelijke Dirk Kuijt Foundation G-honkbaldag. Teams uit het hele land reizen deze dag af naar het sportpark in Velsen-Noord. Het toernooi wordt georganiseerd door de Koninklijke Baseball & Softballbond.

G-honkbal is een aangepaste vorm van honkbal, waardoor het bijzonder geschikt is voor kinderen en volwassenen met een (verstandelijke) beperking. Er wordt gekeken naar individuele mogelijkheden, vaardigheden en persoonlijke wensen. De G-honkbaldag bij Rooswijk belooft voor de deelnemers daardoor een sportieve, maar vooral leuke dag te worden. Door dit spelplezier en de diverse activiteiten naast het veld, wordt deze G-honkbaldag ook een leuke dag voor bezoekers van het event. Via een loterij zijn leuke prijzen te winnen.

Eerste bal
De eerste bal van het toernooi wordt om 11.00 uur gegooid door de wethouders sport van de gemeente Velsen; Bram Diepstraten en de gemeente Beverwijk Haydar Erol. Na deze symbolische aftrap start het toernooi.

Gratis toegang
Toeschouwers zijn welkom op Sportpark Rooswijk aan de Rooswijkerlaan in Velsen Noord. De toegang is gratis.

G-honkbal naar de regio
G-honkbal wordt op dit moment gespeeld door teams in Amsterdam, Den Haag, Leusden, Rotterdam en Soest. Bij voldoende animo zal ook bij Rooswijk een team starten. Kijk voor meer informatie op www.rooswijk.nl.

In memoriam...

Eenzaam na een groot verlies

Ervaringen uitwisselen over eenzaamheid na het overlijden van iemand die je lief is tijdens de "Week tegen de eenzaamheid".

Alleen naar bed en alleen weer op. In je eentje bedenken wat er vanavond gegeten moet worden, de hele dag zien door te komen. Dag in, dag uit. Je gaat alleen naar een verjaardag, en je komt terug in een stil huis. Niemand om mee na te praten. Alleen op vakantie en ook met de feestdagen ben je alleen.

Je koos hier niet voor. Het lot besloot dit voor je.

Gelukkig heb je vrienden. Helaas moet nummer één op zijn kleinkind passen, nummer twee moet naar een vergadering, de derde heeft even geen zin, nummer vier is met zijn gezin een weekje weg en nummer vijf reageert niet op je berichtjes. Moedeloos pak je de afstandsbediening en schenk je nog maar een biertje in.

Het gemis wordt met de dag groter en het verdriet steeds zwaarder te dragen.

De glans is er van af. Waarom zou je nog moeite doen?

"Het is toch al een jaar geleden?" zegt de een. "Het is tijd om door te gaan en niet in je verdriet te blijven hangen,' zegt een ander goedbedoeld. Je omgeving vraagt amper nog hoe het gaat met je verdriet. En, bang om anderen nog tot last te zijn, vertel je ook zelf maar niet meer spontaan dat je haar eigenlijk iedere dag steeds meer mist. Je wilt immers ook niet zeuren. Dat is niet gezellig. Langzaam raak je steeds meer geïsoleerd in je verdriet en voel je je ieder dag eenzamer.

Om de eenzaamheid onder ouderen te verminderen, organiseert de gemeente Bloemendaal van 1 tot 8 oktober met een aantal lokale organisaties ontmoetingen tussen ouderen in het kader van de landelijk actie "de week tegen de eenzaamheid".

Lokale uitvaartverzorgster Jessica IJzer komt in haar werk regelmatig eenzame oudere mensen tegen. "Het is schrijnend om het verdriet en de intense eenzaamheid te zien en te voelen bij mensen die, soms na wel 70 jaar samen, hun partner hebben moeten verliezen."
Zij kan zich dan ook goed vinden in de slogan van de landelijke actie: 'Dé eenzaamheid oplossen kan niemand, maar iemands eenzaamheid doorbreken, kunnen we allemaal.'

Jessica IJzer: "Rouwen is namelijk keihard in je eentje werken aan je verlies. De wereld dendert door, terwijl jij er dagelijks aan wordt herinnerd. Het is belangrijk om daar met anderen over te kunnen praten. Al is het maar om je even niet alleen te hoeven voelen in je eenzaamheid."

Iedereen die zich eenzaam voelt na het overlijden van iemand die hem of haar lief is, is daarom van harte welkom op woensdag 2 oktober om 15.00 uur bij Uitvaartzorg Jessica IJzer in Sparrenheuvel aan de Bloemendaalseweg 139 te Bloemendaal. Daar kunnen op informele wijze onder begeleiding van een deskundige ervaringen worden uitgewisseld. Graag van te voren aanmelden via 06-83595938.

www.eentegeneenzaamheid.nl
www.uitvaartzorgijzer.nl
www.bloemendaal.nl

Eeken uitvaartverzorging
Laan van Meerestein 10
1945 TA Beverwijk

Wij bieden u een uitvaart vanaf € 2.695,-
Ongeacht lidmaatschap of waar u verzekerd bent.

Madeleine La Croix, Ingeborg Eeken, Marit Sloot en Ivo Eeken

Kijk voor meer informatie en/of een duidelijk kostenoverzicht op www.uitvaartverzorgingeeken.nl of bel 0251-231262.

Bekwaam, Betrokken & Betaalbaar

Wilma Smit, Nanou Kurstjens
Marga Konst

'Wij helpen u graag bij een goed afscheid'

Ieder mens verdient een mooi afscheid. Daarom ondersteunen en inspireren wij u graag bij het organiseren van een persoonlijk afscheid van uw dierbare. U kunt ons bellen op: 088 927 3570.

Wilt u een overlijden melden?
Bel dan 0800 8192

Yarden Uitvaartzorg
Kennemerland
Zijlweg 183
2015 BG Haarlem
www.yarden.nl
T 088 927 3570

YARDEN

UITVAARTVERZORGING –SINDS 1878– UITENDAAL

Een familiebedrijf dat door kleinschaligheid in staat is een maximale kwaliteit te bieden tegen een vriendelijke prijs.

Martin Uitendaal en zijn medewerkers, jarenlange ervaring, persoonlijk, warm, betrokken en 24 uur per dag bereikbaar!

LAAT UW ZORG, ONZE ZORG ZIJN!

Oranjestraat 21/25, 2013 VA Haarlem
023 - 532 44 86, info@uitvaartuitendaal.nl
www.uitvaartuitendaal.nl

Team Patty Duijn
Begeleiding bij leven en afscheid

- Specialist in luisteren en vertalen van wensen
- Passie voor kwaliteit bij leven en afscheid
- Expert in gespreksvoering terminale situaties
- Begeleiding met oog voor detail en eigenheid

Lisette Natasja Mayke Patty

Vragen? Een overlijden melden? 06 300 93 482
info@pattyduijn.nl | www.pattyduijn.nl |

Uitvaartzorg
Jessica IJzer
Dag en nacht bereikbaar
023 - 5 272 272 / 06 - 83 5959 38
www.uitvaartzorgijzer.nl
Hofstede Sparrenheuvel
Bloemendaalseweg 139
2061 CH Bloemendaal
Indien u wilt, kunt u uw wensen van tevoren met ons bespreken. Ongeacht uw verzekering, kunnen en mogen wij de uitvaart voor u regelen.

Voor een afscheid met liefde en respect

Ruud Kerkhoff Uitvaartzorg
Alweer 15 jaar dichtbij
Voor een betaalbare uitvaart..

Jan Gijzenkade 75
2025 BC Haarlem
www.luvu.nl
023 - 5 371 375
06 - 25 077 451

LUVU Samen naar een waardig afscheid.. LUVU

NIEUWS VAN DE VOETBALVELDEN

Telstar verliest vissersderby

Vanaf het begin ontspint zich een boeiend duel tussen Telstar en FC Volendam. In de 8e minuut wordt een dieptebal van Frank Korpershoek door Reda Kharchouch tot schot gepromoveerd. Nordin Bakker pakt de bal in twee keer. Vier minuten later zet Telstar een aanval op. Het eindstation is Elayis Tavsan. Op zijn inzet moet keeper Bakker gestrekt naar de benedenhoek. In de 14e minuut heeft Nick Doodeman de 0-1 op zijn schoen. De aanvaller faalt oog in oog met Anthony Swolfs. Vijf minuten later wordt Elayis Tavsan aan het werk gezet. Uit een moeilijke hoek schiet hij in. Weer moet Nordin Bakker ingrijpen. Zestig tellen later komt FC Volendam goed weg. De bal uit een vrije trap wordt door Reda Kharchouch doorgekopt op Benaissa Benamar. Zijn kopbal belandt op de lat. In de 40e minuut lijkt Telstar op voorsprong te komen. Doelman Bakker laat de bal los en Frank Korpershoek scoort. De aanvoerder doet dit echter in buitenspelpositie. Net voor het rustsignaal krijgt Francesco Antonucci de kans op de openingstreffer. Hij schiet naast. In de extra speeltijd beroert een Volendammer in zijn strafschopgebied de bal met de arm. De arbiter staat er bovenop en laat doorspelen.

Na rust is de eerste kans voor Telstar. Het schot van Reda Kharchouch vliegt naast. Even later ontvangt hij weer de bal. Met een slimmigheidje valt het leder bijna in de bovenhoek binnen. Ook deze keer was Nordin Bakker de situatie meester. Twee minuten later komen de Volendammers tegen de verhouding in op voorsprong. Op aangeven van Kevin Visser scoort Francesco Antonucci: 0-1. Telstar blijft de aanval zoeken. Zo ook in de 61e minuut. Charlie Gilmour schiet uit een vrije trap de bal het strafschopgebied in. Benaissa Benamar kopt het leer in de handschoenen van de goalie. Acht minuten later loopt Elayis Tavsan met de bal aan zijn voeten de vijandelijke zestien in en valt. De leidsman trapt niet in zijn duikeling en geeft een gele kaart. Telstar blijft ook in de slotfase de aanval zoeken en FC Volendam houdt tegen. In de 84e minuut breiden de Volendammers de voorsprong uit. Mistasten in de Velsense defensie brengt Jelle Duin aan de bal. De invaller haalt uit: 0-2. In de extra speeltijd bepaalt Rashaan Fernandes de eindstand op 1-2. Hij zet twee oranjehemden te kijk en schiet de bal in de verre hoek. De resterende tijd is te kort om de verdiende gelijkmaker te scoren.

Opstelling Telstar: 1. Anthony Swolfs, 4. Charlie Gilmour, 5. Redouan El Yaakoubi, 6. Frank Korpershoek, 7. Elayis Tavsan, 8. Senne Lynen, 9. Reda Kharchouch, 11. Anthony Berenstein, 14. Marcus McGuane (77e min. 15. Rashaan Fernandes), 18. Benaissa Benamar en 29. Glynor Plet. (foto: ©1963-pictures)

Valse start voor VV IJmuiden

„Het was niet zoals verwacht", waren de woorden van IJmuiden-trainer Tom Jacob.
De club kwam overal twee stappen te laat en liet zich aftroeven door de spelers van HYS. De valse start die IJmuiden had kon in de loop van de wedstrijd ook niet meer teruggedraaid worden. Dat HYS sterker was, bleek al snel. Met diverse kansen voor de thuisploeg was het geen verrassing dat HYS op 1-0 kwam voor de rust. Het rustsignaal was er dan ook met de 1-0 en dat gaf nog enigszins hoop voor de tweede helft. Helaas kon die hoop niet in daden worden omgezet.
HYS bleef de betere ploeg en kon de 2-0 en de 3-0 inschieten. Dat Floyd Hille nog 3-1 wist te maken was het pluspuntje van de tweede helft. Het tweede elftal wist de wedstrijd wel te winnen met 2-5 bij Amstelveen/Heemraad.
De dames wisten een 2-1 voorsprong niet vast te houden, maar 2-2 was een mooie uitslag. De doelpunten van Melissa Roessink en Jamie Tjho waren van een prachtige schoonheid. De dames 30+ speelden hun eerste competitie in toernooivorm. Dat leverde leuke wedstijden op en bovenal was het plezier er.
Op vrijdag 4 oktober spelen ze thuis vanaf 20.00 uur. Zaterdag speelt het eerste om 14.30 uur thuis tegen Reiger Boys.

Velsen laat de punten liggen in Drenthe

Na de klinkende overwinning op VOC reisden de mannen van trainer Martin Haar vol zelfvertrouwen richting Drenthe. Tegenstander MSC/Amslod speelt al jaren een - meestal bescheiden - rol in de Hoofdklasse. Ondanks dat Velsen nog steeds niet over een volledige selectie kon beschikken waren de verwachtingen hoog voor de wedstrijd in Meppel.

Na een lange, prima verzorgde busreis, arriveerde Velsen ruim op tijd in Meppel. Het hoofdveld van MSC was pas ingezaaid dus werd er uitgeweken naar de buurman op het veld van VV Meppel (zat). De thuisclub was meteen gevaarlijk na een voorzet van rechts via Ronan Zwaagstra, maar Jim Veltmaat had het vizier nog niet op scherp staan en schoot over. Tien minuten later was Yorinn Albers net iets eerder bij de bal dan Noah Schuurman na een aanval door het midden. Velsen was pas na twintig minuten voor het eerst echt gevaarlijk bij een vrije trap op de punt van het strafschopgebied. De veel te harde trap van Bastiaan Scholten ging aan iedereen voorbij. MSC bleef gevaarlijker, vaak via een lange bal. Zo verscheen Noah Schuurman alleen voor Yorin Albers, die de bal met de voet keerde. Tien minuten later kopte Mischa Plug namens Velsen fraai in na een corner van Marc Kloosterboer. Matthijs Verheul behoedde de thuisploeg voor een achterstand. Ook Patrick Castricum was dicht bij een treffer, maar werd nog net op tijd door Stef Beute de voet dwars gezet.
Velsen miste toch wel de snelheid langs de flanken. Marc Kloosterboer kon te weinig opstomen aan de linkerkant en over rechts werd Daniël Zuiverloon node gemist. Ook Patrick Castricum kon zich maar moeilijk los maken van Matthijs Verheul. Toch kwam Velsen enkele minuten na rust tegen de verhouding in op voorsprong. Een goede voorzet vanaf rechts van Bastiaan Scholten werd bij de tweede paal door Marc Kloosterboer binnengekopt: 0-1. Vijf minuten scoorde de thuisploeg echter ook. Uitblinker Jim Veltmaat draaide weg bij Bryan Dijkhuizen en verraste Albers in de korte hoek: 1-1. Velsen kreeg nu meer mogelijkheden, maar de voorzetten waren vaak veel te hard en daardoor amper gevaarlijk. Vijf minuten voor tijd viel de beslissing ten gunste van de thuisploeg. Noah Schuurman kapte zich vrij en zette voor op Jim Veltmaat: 2-1. Velsen was verder te slordig om het MSC nog moeilijk te maken. Resultaat: een zuur verlies waar beide ploegen toch redelijk gelijkwaardig waren. Foutjes in deze klasse worden nu eenmaal meedogenloos afgestraft. Volgen week thuis tegen Be Quick. (Foto: Frans van der Horst)

Zevenklapper in ouverture-wedstrijd voor Stormvogels

In de eerste wedstrijd van het seizoen 2019-2020 trakteerde Stormvogels haar tegenstander Koninklijke HFC op een zevenklapper. Patrick Krop, na vier jaar uitgekomen te zijn voor hoofdklasser Alphense Boys en dit seizoen terug op het oude nest, scoorde vier van de zeven doelpunten. Trainer Sjaak Lettinga kan dit seizoen beschikken over een bredere selectie dan het seizoen hiervoor en gezien het goede spel van zijn team kan hij dit seizoen met optimisme tegemoetzien. Meteen vanaf het eerste fluitsignaal van de goed leidende scheidsrechter Vinze Otten zette Stormvogels met fris aanvallend voetbal haar tegenstander onder druk en creeerde zich aardig wat kansen, maar het vizier van een aantal spelers stond nog niet op scherp. Nadat Thomas Scholten in minuut 32 in kansrijke positie over had geschoten, was het een minuut later eindelijk raak: Krop onderschepte een verkeerde terugspeelbal van aanvoerder Bart Neles, passeerde heel subtiel doelman Savan Oostenbrink om vervolgens de bal in het mandje te deponeren, 1-0.

Voor de rust kon Stormvogels haar voorsprong verdubbelen: een verre pass van Stijn van der Voort bereikte de op links staande Joey Wolthuis die de bal meteen voorgaf op Berry Willemse die op zijn beurt voor de tweede keer doelman Oostenbrink het nakijken kon geven. Ruststand daar 2-0. Vier minuten na de thee was het weer raak, want na een voorzet van Scholten werd de bal beheerst door Krop in het HFC-doel geschoten. Drie minuten later werd doelman Oostenbrink door Krop omspeelt om vervolgens Ezeoke een niet te missen kans te bieden, 4-0. Stormvogels bleef de Haarlemse veste onder druk zetten en na een actie met veel doorzettingsvermogen van Van der Voort werd zijn assist afgerond door Krop waardoor een hattrick voor hem een feit werd, 5-0. Negen minuten voor tijd mocht Krop een vrije schop nemen van een afstand van ongeveer 25 meter en omdat zijn diagonale inzet door niemand werd aangeraakt, werd de verbaasde doelman Oostenbrink voor de zesde maal gepasseerd. En nog was de koek voor Stormvogels niet op, want 2 minuten voor tijd wist Ezeoke een voorzet van invaller Mores Neves bekwaam af te ronden, 7-0.
Zaterdag is om 15.00 uur het altijd lastige DEM in Beverwijk de volgende tegenstander.

VSV schenkt Van Nispen een punt

Bij VSV stonden in het afgelopen weekeinde maar liefs vijf spelers van de O19-1 van vorig jaar in de basis en daarmee zet trainer David Zonneveld de lijn door om jonge talenten de kans te geven om zich in de hoofdmacht te bewijzen. Niet alleen zij, maar het gehele team liet een zeer goede indruk achter, maar ondanks de vele opgelegde kansen wist VSV maar eenmaal te scoren. Aangezien Van Nispen dit in een van de spaarzame uitvallen ook deed, was de puntendeling een feit. De zaterdag 1 had tegen Vogelenzang uit weinig tegenstand te duchten, waardoor er een eenvoudige 0-9 uitslag werd behaald.

Vanuit de O19 zijn er dit seizoen vele talenten naar de selectie doorgestroomd en het was de vraag hoe zij zich zondag in de hoofdmacht zouden profileren. Vanaf de aftrap was VSV de bovenliggende partij en leek de mix van oud en jong voor een overwinning garant te staan. De verdediging van Van Nispen kon zich onder het spervuur van de VSV-aanvallen met moeite staande houden, al had een fraaie vrije trap, die op de lat uiteenspatte, ook zomaar voor 0-1 kunnen zorgen. De score werd in de eerste helft toch verdiend door VSV geopend en het was Bram Hillenaar die een fraaie aanval beheerst afrondde (1-0). Daarna volgde nog een aantal grote kansen voor de thuisploeg, maar die werden niet benut zodat met een 1-0 voorsprong de rust werd opgezocht. Na de rust kreeg Van Nispen meer het heft in handen, waardoor de 1-1 niet geheel onverwachts kwam. Daarna was het VSV weer wat de klok sloeg, met de mooiste kans voor Moreno Blom die helaas zijn schot op de paal zag belanden. Net toen iedereen zich met een 1-1 eindstand had verenigd was het Joaquim Koelman die een dieptepass op waarde wist te beoordelen en alleen nog door een overtreding binnen de 16 kon worden gestopt. Er geldt een regel in het voetbal dat de neergelegde speler geen penalty moet nemen, maar Joaquim tartte deze regel en zijn zwakke inzet werd eenvoudig door de keeper gekeerd. Dit kostte VSV uiteindelijk de overwinning, maar het vertoonde spel biedt alle hoop voor de toekomst. Man of the match was Twan de Zwart, die ondanks griepverschijnselen een hele puike partij speelde. De zaterdag 1 trad met een paar oud-coryfeeën van de zondagselectie in haar gelederen aan en dit heeft binnen het team voor meer balans gezorgd. Tegen het zwakke Vogelenzang kon het team van trainer Paul Meinders zich van harte uitleven en bij de rust was de stand door doelpunten van Wesley vd Wal (2x), Raymond Barends, Donny Klok en Roy de Wit al op 0-5 gebracht. Na de rust brak de Max Hummel show aan, want hij wist met maar liefst vier doelpunten de eindstand op 0-9 te brengen. Aanstaande zaterdag heeft dit team een rustdag en de zondag 1 kan haar kunsten uit tegen Voorschoten gaan vertonen. Ander nieuws is dat op vrijdag 27 september de klaverjascompetitie in de VSV kantine weer van start gaat. De aanvang is om 20.00 uur, waarbij iedereen uit Velserbroek en omstreken van harte welkom is. (foto: aangeleverd)

Tai Chi in De Brulboei

IJmuiden - Ook dit seizoen worden in buurthuis De Brulboei aan de Kanaalstraat 166 weer lessen Tai Chi verzorgd. Op donderdagavond vanaf 19.15 uur kunnen cursisten meer over deze Chinese bewegingskunst te weten komen. Men leert onder meer voor- en partneroefeningen en de Tai Chi-vorm (een reeks vloeiende bewegingen).
Dirk Goedhart geeft les in de stijl van Wee Kee Jin, maar maakt ook gebruik van andere vooroefeningen. Tai Chi heeft eigenschappen die de gezondheid bevorderen en staat voor veel mensen bekend als een sierlijke en rustige manier van bewegen. De lessen zijn inmiddels van start gegaan, maar nieuwe cursisten kunnen nog instappen. Ook is het altijd mogelijk om een proefles te volgen.
De kosten bedragen 37,50 euro voor tien lessen. Meer informatie is verkrijgbaar via telefoonnummer 0255 510652.

VAN BOERENKNOL TOT

ROGGEBOL

LEKKER LOKAAL VERS EN GEZOND

Nu met **Sint Jans rogge** van Hollandsche bodem.
Hollandsch Volkoren is onze gezondste keuze.
De rogge is deze maand gebakken tegen een klein prijsje, **€ 2,75**

BAKKER
Van Vessem

nieuwsgierig? BAKKERVANVESSEM.NL

De mannen van Strawberries druipen teleurgesteld af na het laatste fluitsignaal. (foto: aangeleverd)

Strawberries in slotfase onderuit tegen Woerden

Driehuis - Na de grote nederlaag tegen de heren van Castricum (0-5) waren de mannen van hockeyvereniging Strawberries op zoek naar revanche afgelopen zondag. Er werd goed partij geboden tegen Woerden, echter stond de ploeg opnieuw met lege handen na 70 minuten.

Strawberries had na vorige week enkele tactische omzettingen gedaan om meer controle te krijgen op het veld. Dit had het effect, al was Woerden in het eerste kwart de bovenliggende partij en openden zij ook de score. Na een goede aanval wisten zij met een strak schot in de rechter benedenhoek de 1-0 op het scorebord te zetten. Strawberries leek even van slag maar wist gaandeweg het eerste kwart zich te herpakken wat resulteerde in de 1-1. Na een rebound uit een strafcorner wist Marnix van der Bijl de gelijkmaker te produceren. In het tweede kwart nam de ploeg uit Driehuis het momentum over van Woerden maar kreeg toch voor rust de 2-1 te verwerken.

Na de pauze bleef het spel op en neer golven, zowel Strawberries als Woerden kreeg kansen. Toch leek Strawberries meer aansprak te maken op een treffer en deze viel ook in het derde kwart. Via een van richting veranderd schot wist Sierd Schotanus de 2-2 aan te tekenen. In het vierde en laatste kwart was duidelijk dat bij beide teams de vermoeidheid begon te tellen op de warme zondag. Woerden leek de grote ruimtes die waren ontstaan op het veld beter te bespelen, maar Strawberries kwam er via counters gevaarlijk uit. Toch miste telkens bij deze uitvallen de juiste eindpass. Uiteindelijk wist Woerden via een strafcorner toch nog de overwinning uit het vuur te slepen vijf minuten voor tijd: 3-2. Een hard gelag voor Strawberries. Over twee weken, uit bij Athena, staat de volgende wedstrijd op het programma. (Flip Vervliet)

Architect presenteert opzienbarend plan

Complete stadswijk bedacht op terrein van staalbedrijf

Regio - Het ontmantelen en recyclen van de staalfabriek en het omvormen van het terrein tot een stadswijk met 80.000 woningen in een CO2-neutrale opzet, op 11,5 meter boven de zeespiegel. Dat is kort samengevat de kern van het plan Havenstad IJpoort dat door architect Pieter van Duijn is gepresenteerd. Via de website www.havenstadijpoort.com peilt hij nu de mening van de omwonenden om vast te stellen of er draagvlak is voor zijn idee.

Geen vervuiling meer door het produceren van staal, dat voor een groot deel naar het buitenland gaat. In plaats daarvan een moderne stadswijk waar jong en oud, arm en rijk door elkaar wonen en waar de infrastructuur grotendeels onder de grond verdwijnt, zodat het een winkel- en voetgangersgebied wordt.
Het klinkt wellicht voor velen als een plan dat ver van de realiteit staat, maar Pieter van Duijn ziet grote mogelijkheden. Hij wijst erop dat er veel betaalbare woningen moeten worden gebouwd om de woningnood in ons land op te lossen en dat het terrein van Tata Steel zich goed leent voor hoogbouw, omdat er nu ook al sprake is van een bouwhoogte tot zestig meter.

De beoogde 140.000 inwoners van de te realiseren stadswijk vormen, samen met nog eens 60.000 mensen die er een baan zullen vinden, een belangrijke klantengroep voor de kleine zelfstandigen die de architect goede kansen toedicht op een florerend bedrijf in de stadswijk. Tegelijk behouden volgens het plan alle huidige werknemers van Tata Steel hun baan, omdat ze allen mede-eigenaar worden van een nog op te richten nieuw bedrijf, dat zich eerst vijf jaar lang zou moeten gaan bezighouden met de sloop van het staalbedrijf, daarna met werkzaamheden in de nieuwe stad en tenslotte via een detacheringsconstructie zou moeten uitstromen naar bedrijven in de regio die om personeel verlegen zitten.

Bijzonder aan het hele plan is dat het geen winstoogmerk heeft. Alle opbrengsten gaan naar een nog op te richten stichting, die er vervolgens voor moet zorgen dat het geld weer wordt geïnvesteerd in betaalbare huisvesting.
Op de website www.havenstadijpoort.com stelt de initiatiefnemer aan de inwoners van de IJmond nu concreet de vraag of men ervoor kiest om Tata Steel voor de regio te behouden, of in plaats daarvan 40.000 nieuwe huurwoningen te bouwen in een plan waarin alle medewerkers van het staalbedrijf een baangarantie krijgen en het overgrote deel van het terrein wordt teruggegeven aan de natuur.
,,Als de meerderheid dit wil, is de stad over tien jaar bewoonbaar", aldus Pieter van Duijn.

Brantjes Makelaars opent filiaal in IJmuiden

IJmuiden - Over enkele weken wordt aan het Marktplein 40 het kantoor geopend van Brantjes Makelaars Velsen. Het van oorsprong Heemskerkse familiebedrijf zet daarmee een nieuwe stap in het proces van schaalvergroting. Frank Kloes, nu nog vestigingsmanager in Heemskerk, gaat het kantoor in IJmuiden leiden.

Brantjes Makelaars heeft inmiddels een halve eeuw ervaring in de boeiende en soms lastige woningmarkt. Het was Aad Brantjes die meer dan vijftig jaar geleden in Heemskerk zijn makelaarskantoor startte, in de loop der jaren volgde een uitbreiding naar Beverwijk en inmiddels is Brantjes in Zaanstad ook een vertrouwde naam. Het bedrijf telt inmiddels, verdeeld over de verschillende locaties, meer dan vijfentwintig medewerkers. De keuze voor IJmuiden als nieuwe vestigingsplaats is een logische vervolgstap, voortgekomen uit de activiteiten van het bedrijf op zowel de zakelijke als particuliere markt. In IJmuiden zijn veel ondernemingen gevestigd en er is sprake van een toenemende vraag naar bedrijfspanden.

In het nieuwe kantoor kunnen de inwoners van IJmuiden, maar ook van Santpoort, Velserbroek, Driehuis en Velsen-Zuid straks terecht voor een compleet pakket aan makelaarsdiensten. De woningmarkt is in dit gebied volop in beweging en Brantjes Makelaars heeft de expertise in huis om het traject van verkoop en/of aankoop van een woning goed te begeleiden. Frank Kloes, momenteel nog vestigingsmanager in Heemskerk, zal de vestiging gaan leiden. Hij is bekend met het werkgebied en is naast BOG-makelaar ook actief in de woningmakelaardij. Op dit moment wordt nog volop gewerkt aan het verbouwen van het pand, naar verwachting zal Brantjes Makelaars Velsen half oktober geopend zijn. Kijk op www.brantjes.nl voor informatie over het bedrijf en een overzicht van beschikbare woningen.

Frank Kloes (foto: aangeleverd)

Tachtig jaar vriendschap

IJmuiden - Tachtig jaar geleden leerden ze elkaar kennen, doordat ze in dezelfde klas zaten. Truus Klauwers en Grarda Nijssen werden vriendinnen voor het leven en zijn dat nog steeds. Een bijzondere vriendschap, die de dames koesteren.

Truus Klauwers, woonachtig in IJmuiden, vierde afgelopen maandag haar 87e verjaardag en natuurlijk was 'tante Grard', zoals ze door de kinderen en kleinkinderen wordt genoemd, ook van de partij. Vanaf de eerste ontmoeting op de toenmalige Theresiaschool in Bloemendaal zijn de twee altijd vriendinnen gebleven. Toen ze allebei een druk gezinsleven kregen, werd het contact minder intensief, maar later is dat volledig hersteld. Nog altijd op de fiets komt Grard Nijssen met veel plezier naar IJmuiden om haar vriendin te bezoeken, andersom laat Truus zich regelmatig met de taxi naar Beverwijk brengen voor een tegenbezoek.
Samen hebben ze de oorlog meegemaakt, elkaars huwelijksfeest bijgewoond, en de geboortes van de kinderen en kleinkinderen beleefd. Steun vonden ze bij elkaar toen hun beider partners overleden en toen ze verhuisden naar seniorenwoningen. En natuurlijk werd afgelopen maandag het glas geheven op de tachtigjarige vriendschapsband. (foto: aangeleverd)

Suggesties voor nieuwe locatie gevraagd:

Uniek kunstwerk blijft voor de toekomst behouden

Santpoort - Dankzij de inzet van velen blijft een groot kunstwerk aan de Bloemendaalsestraatweg in Santpoort-Zuid voor de toekomst behouden. Het kunstwerk is onderdeel van het bouwblok van de vroegere DekaMarkt. De bebouwing wordt in de komende weken gesloopt. Bij de sloop zal het kunstwerk zorgvuldig worden gedemonteerd.

Het ruim twintig meter lange kunstwerk is midden jaren zestig gemaakt ter verlevendiging van de winkelplint van de supermarkt in Santpoort-Zuid. Het is gemaakt door de befaamde monumentale kunstenaar René Albert Karrèr (1927-2013). Karrèr heeft voor Santpoort-Zuid een werk gerealiseerd met een vriendelijke, toegankelijke uitstraling. Het kunstwerk is samengesteld uit verschillende soorten natuursteen waarvan de onderdelen in reliëf verschillen. Daardoor ontstaat er een levendig lijnenspel. Die levendigheid wordt versterkt door de robuuste onvoorspelbare vormen waaruit het werk is samengesteld. Het is een werk met 'grootse gebaren' dat met recht monumentaal genoemd mag worden en van verre al zijn werking op de beschouwer heeft. Dit wandreliëf van Karrèr is een zeer geslaagd voorbeeld van naoorlogse monumentale kunst. Het werk heeft vanwege de zeldzaamheidswaarde grote betekenis in het algemeen en een grote kunst- en cultuurhistorische waarde voor de gemeente Velsen in het bijzonder. Met de sloop van de oude behuizing van de supermarkt dreigde het werk verloren te gaan.

Dankzij de inzet en ondersteuning van de Werkgroep Monumentale Kunst (WMK) van de landelijke erfgoedvereniging Bond Heemschut, de betrokken projectontwikkelaar Dreef Beheer, Foekens Sloopcombinatie, de gemeente Velsen, de erven van de kunstenaar en een betrokkene vanuit de wijk kan dit kunstwerk worden gered. Tijdens de sloop wordt het in delen afgenomen. Een nieuwe bestemming voor het kunstwerk is nog niet gevonden.
De WMK ontvangt graag op korte termijn reacties van belangstellenden in de gemeente Velsen die een goede plek of bestemming voor dit werk weten. Het kan bijvoorbeeld opgenomen worden in of herplaatst worden tegen de plint van een woningbouwcomplex of bedrijfsgebouw, binnen in een openbaar gebouw geplaatst worden of gebruikt worden als (afscheidings) wand in de openbare ruimte. Voor ideeën inzake herplaatsing van dit kunstwerk kan contact worden opgenomen met Norman Vervat (vervat2000@yahoo.com/06-19816319). (foto: aangeleverd)

Dorpshuis Het Terras zoekt met spoed gastvrouw/gastheer

Santpoort - Dorpshuis Het Terras is met spoed op zoek naar een nieuwe gastvrouw of gastheer. Momenteel zijn er zestien vrijwilligers in deze rol actief, maar op de maandagavond lukt het niet om het dorpshuis draaiend te houden.

Op maandag vinden verschillende activiteiten in Het Terras plaats, zoals bijeenkomsten van de postzegelclub, een cursus Spaans en bridgeles. Eens in de maand is op maandagavond een vrijwilliger beschikbaar, voor de andere drie maandagen echter nog niet. De taken van de gastvrouw of gastheer bestaan uit het openen en sluiten van het gebouw, het verzorgen van koffie, thee en andere drankjes achter de bar en het beantwoorden van vragen over Het Terras.
De openingstijden zijn van 19.00 tot 22.00 uur. Omdat de openstelling van het dorpshuis op de maandagavond in direct gevaar is, hoopt de beheerder dat zich op korte termijn een kandidaat meldt. Geïnteresseerden kunnen via telefoonnummer 023-3031228 contact opnemen.

Lees je fit!
Lijf & gezondheid
WWW.LIJFENGEZONDHEID.NL

Velserbroek Ontmoet

Velserbroek - Op zaterdag 28 september vindt de eerste editie plaats van Velserbroek Ontmoet. Tussen 11.00 en 15.00 uur Wordt in het part richting het winkelcentrum aan de Galle Promenade een leuke dag georganiseerd met sportieve en creatieve activiteiten, muziek, optredens en een karaokeshow. Er is een Arabische kookworkshop en een taartenbakwedstrijd. Voor deze laatste twee activiteiten kunnen deelnemers zich via samenvelserbroek@ziggo.nl aanmelden. De winkeliersvereniging zorgt voor springkussens en er zijn hapjes en drankjes. De organisatie bekijkt nog of de activiteiten bij slecht weer kunnen uitwijken naar het Polderhuis.

Jazzmatinee in De Boemel

Santpoort - Op zondag 6 oktober zal in brasserie De Boemel aan de Willem de Zwijgerlaan 61 het eerste jazzmatinee van dit seizoen plaatsvonden.
Tussen 15.30 en 18.30 uur zal het trio van pianist Hans Keune met bassist Onno de Jong en drummer/vocalist Joop Kooger optreden. Het wordt een revival van het wereldberoemde Benny Goodman Kwartet, het trio wordt voor deze gelegenheid uitgebreid met klarinettist Bernard Berkhout en vibrafonist Jacco Griekspoor. Het jazzmatinee is gratis toegankelijk.

STIJLVOL DE HERFST IN MET ROY ROBSON

Een tweedelig Roy Robson pak nu geen € ~~449,-~~ maar slechts € 299,-!

ROY ROBSON, VAKMANSCHAP EN KWALITEIT

Vakmanschap en kwaliteit. Daar staat Roy Robson voor. Kleding voor de betrouwbare, eerlijke en ambitieuze man. Een stijlvolle collectie die gekenmerkt wordt door tradities. Want de juiste tradities zijn zeer waardevol.

TWEEDELIGE PAKKEN VOOR DE AMBITIEUZE MAN

Ben jij een betrouwbare, ambitieuze en eerlijke man? Dan is dit het moment. Kom naar onze winkel in IJmuiden of Heemskerk. De pakken van Roy Robson zijn op jouw lijf geschreven.

Pak nu je kans want de actie loopt zolang de voorraad strekt. Of uiterlijk tot en met zaterdag 12 oktober 2019.

De actievoorwaarden zijn geldig op een tweedelig blauw pak van Roy Robson.

PATRICK VAN KEULEN

CASUAL & BUSINESS

VESTIGING IJMUIDEN

Lange Nieuwstraat 787-789 | 1971 GG IJmuiden | Tel. (0255) 515 134

VESTIGING HEEMSKERK

Deutzstraat 26 | 1961 NT Heemskerk | Tel. (0251) 743 104

www.patrickvankeulen.nl

Kaptein Luxe schoenen en lederwaren:

Modieuze schoenmode en lichtgewicht reisbagage

Heemstede - Veel nieuwe, kleurige modellen schoenen, laarzen, reisbagage, lederwaren en handtassen; u vindt het allemaal bij Kaptein Luxe schoenen en lederwaren.
Deze winter veel laarzen met wat hogere hakken dan vorig jaar en nog steeds veel zwart en blauw in alle nuances en variaties bruin als nieuwe kleur.

Voor de heren zijn er booties in suède; mooie modellen van Giorgio, voor de classic men Van Bommel traditional in breedtematen; normaal, breed en extra breed. Sportieve modellen van Mephisto en Waldläufer.
Reisbagage wordt steeds praktischer en lichter in gewicht. JUMP biedt harde en zachte lichtgewicht koffers voor een scherpe prijs en Samsonite brengt Lite-box, de derde generatie lichtgewichtkoffers minder dan 3 kilo. Ook Kipling en Eastpak ontbreken niet.
Luxe handtassen vindt u van Claudio Fericci, Gigi Fratelli, Berba en Myk die goed bij de schoencollectie passen.

Voetkundig advies
Met het merk Volare laten we zien dat het dragen van steunzolen niet betekent dat het lopen op mooie schoenen tot het verleden behoort.
Maar ook voor de merken Durea, Waldlaufer, Piedi Nudi en Hartjes kunt u bij ons terecht, tevens voor een voetkundig advies.
Onze registerpodoloog behandelt voet- en houdingklachten. Na onderzoek volgt een advies met een passend behandelplan.

KAPTEIN
LUXE SCHOENEN EN LEDERWAREN

ONZE NIEUWE COLLECTIE IS BINNEN!

Gabor - Mephisto -
Durea - Waldläufer - Rohde -
Regarde le Ciel - Everybody

Gabor

Raadhuisstraat 99 • 2101 HE Heemstede • Tel. 023-528 67 45

Voor een optimaal gebit
ga je naar een tandprotheticus

Gediplomeerde tandprothetici maken een gebitsprothese zelf in nauw overleg met u, waardoor tandvorm, kleur en zetting worden afgestemd op uw wensen. Stap eens binnen voor advies, een prijsopgave of verandering. Ook voor het aanmeten en vervaardigen van kunstgebitten op implantaten, overkappingsprothesen en gedeeltelijke prothesen (zogenaamde frameprothesen) kunt u direct bij de tandprotheticus terecht. Reparaties (indien mogelijk) binnen één uur gereed.

Uw nieuwe volledige kunstgebit wordt voor 75% vergoed vanuit de basisverzekering.

Fred van der Linde
Planetenweg 14, 1973 BG IJmuiden
0255-520035

Parklaan 88, 2011 KZ Haarlem
023-5321972

Vivian Hendrix
Rijksstraatweg 236, 2022 DJ Haarlem
023-5332433, www.tpphendrix.nl
info@tpphendrix.nl

Lid van de Organisatie van Nederlandse Tandprothetici

Tandprothetische Praktijk
Fred W. van der Linde
Al dertig jaar ervaring in het aanmeten en vervaardigen van een kunstgebit op maat.

Gewijzigde openingstijden:
Maandag t/m vrijdag 8:00 tot 17:00 uur
Donderdag avond 18:00 tot 20:00 uur
Handig voor als u overdag niet kan. Extra service dus!

Planetenweg 52 · IJmuiden · 0255 52 00 35
WWW.KUNSTGEBITSERVICE.INFO

Planetenweg 52 · IJmuiden · 0255 52 00 35
WWW.KUNSTGEBITSERVICE.INFO

Glamourday bij Afslankstudio Velserbroek

Velserbroek - Vrijdag 27 september is het Glamourday bij Afslankstudio Velserbroek. Tijdens deze dag geeft de gezellige studio twintig procent korting op alle kuren. Dit is echt het moment om voordelig iets aan het overtollig vet te doen. Wat met sporten niet lukt is voor de Coollipo Twin een koud kunstje!

Vet bevriezen is vet verliezen! En het vet blijft definitief weg! De afslankstudio heeft altijd de allernieuwste methodes om strakker en slanker te worden. Gerda en Arnold Grapendaal uit Beverwijk zijn een aantal maanden geleden samen 49 kilo afgevallen met de hulp van Afslankstudio Velserbroek. Ze bezochten eerst de open dag voor een vrijblijvend intakegesprek. Gerda liep al jaren bij een dietiste en in het ziekenhuis bij de internist. Dat leverde echter nog niet de juiste resultaten op en nu wilde ze hulp gaan zoeken bij het afvallen, om te voorkomen dat ze de rest van haar leven met overgewicht zou blijven lopen. Na het intakegesprek zijn ze gelijk begonnen met een kuur op de cryolipolyse en de Bio HCG. Binnen vier weken waren alle waardes naar beneden en vlogen de kilo's eraf. Gerda heeft 24 kilo verloren en haar man Arnold 25 kilo binnen vijf maanden. Wat in het ziekenhuis en bij de diëtiste niet lukte, was bij Afslankstudio Velserbroek gelukt! Haar internist was diep onder de indruk en gaf een erkenning aan Afslankstudio Velserbroek. Annet, de eigenaresse van de salon, was erg trots dat ze zo'n erkenning kregen. Brenda uit Velserbroek is binnen drie maanden 20 kilo kwijt en voelt zich een ander mens. Ze vertelt: „Ik kwam naar de open dag en liet mij gratis wegen en meten. Ik schrok wat ik zag; 95 kilo. Het roer moest om." Annet adviseerde de BIO HCG kuur en de Coollipo Twin. Het resultaat: 20 kilo lichter, van maat 44 naar maat 38 en dat in zo korte tijd! „Ik kan het echt iedereen aanraden om gewoon eens vrijblijvend langs de open dagen te gaan en advies te vragen. Als wij het kunnen, dan kan iedereen het! En de meiden bij Afslankstudio Velserbroek zijn supervriendelijk en professioneel, maak nu de start en het leven ziet er veel zonniger uit zonder overgewicht." Afslankstudio Velserbroek is gevestigd aan de Klompenmakerstraat 7 Velserbroek en telefonisch bereikbaar via nummer 023 5490556. (foto: aangeleverd)

HAIRPLACE
JOUW KAPPER EN KLEURSPECIALIST

Willemsplein 12 | 1975 EX IJmuiden | 0255 - 538 033 | hairplace.nl
WhatsApp: 06 26 63 66 98 | hairplaceijmuiden

BEAUTY & AFSLANKSTUDIO VELSERBROEK

Klompenmakerstraat 7, 1991 JJ Velserbroek Tel. 023-5490556

WWW.AFSLANKSTUDIOVELSERBROEK.NL

Irene Moors als presentatrice en klanten als mannequins

Grote najaar modeshow bij Sefa by Kasim

Bloemendaal - Op zondagmiddag 15 september j.l. was het echt genieten voor het publiek bij de modeshow van Sefa by Kasim. De modeshow met de najaars- en wintercollectie oogstte veel bewondering en lof en is wederom weer de kroon op het werk van couturier Kasim. Een ware gepassioneerde meester die met elke stof en iedere kleur een magische en verfijnde creatie weet te maken, van chique, casual tot avondkleding: alles is mogelijk in iedere stof of kleur bij Sefa by Kasim. Irene Moors deed de presentatie dat deed ze op een geweldige en leuke manier, vol humor en interactie met de modellen. Het pak dat Irene droeg was ontworpen en gemaakt door Kasim. De modeshow werd gelopen door de familie en klanten van Kasim. De kleinkinderen van Kasim, toonden de kindermode. Prachtige stoffen werden er getoond zoals wol, zijde, prints of effen; warme tinten of juist felle kleuren als rood en geel en kobaltblauw, zwart, paars, etc. waarbij originaliteit, exclusiviteit en draagcomfort de klok slaan. Een indrukwekkende collectie passeerde de revue. Stuk voor stuk meesterwerkjes die met vol enthousiasme werden getoond.

De bijpassende accessoires en sieraden waren van goudsmederij en juwelier Arnold van Dodewaard uit Bloemendaal en JoJaMa modeaccessoires uit Haarlem en de schoenen kwamen onder meer van Massimo Mioretti. Visagist Marjolijne van Parfumerie Mooi verzorgde de mooie make-up en kapper Cor Cornet de schitterende kapsels.Het aanwezige publiek genoot en was zeer onder de indruk.

Het publiek werd weer wederom aangenaam verrast met de buitengewone fraaie en originele collectie van de grootmeester Kasim. Na de show was er ruimte voor een hapje en drankje. De goede samenwerking met de volgende ondernemers was zeer geslaagd Parfumerie Mooi, kapsalon Cor Cornet chocolade van Choqin de hapjes waren van Wals de poelier, kaashuis Tromp, Passie voor eten. De kinderkleding van Rounders en Wijn van Henrie Bloem. Sefa by Kasim, exclusieve heren- en damesmode, Bloemendaalseweg 73, Bloemendaal. E-mail: kasimrs@hotmail.comtel. 06-41372436. Foto onder: Bart Jonker

SEFA
by KASIM

exclusieve heren- en damesmode

Bloemendaalseweg 73
2016 CD Bloemendaal
kasimrs@hotmail.com

VAN DELDEN

SINDS 1978

NAJAAR / WINTER
COLLECTIE

Het najaar staat weer voor de deur en de winkel is weer rijkelijk gevuld met de nieuwste modetrends.

Bij een besteding vanaf €150,- in onze winkel krijgt u een **DINERCHEQUE t.w.v. € 34,95 CADEAU** voor een exclusief Van Delden Mode 3 gangen menu bij De IJmond Brasserie & Restaurant.*

Een stijl- & smaakvolle start van het najaar.

Tot ziens in de winkel,

Het Van Delden Mode team

NO EXCESS · GIORGIO · ALBERTO · MARCO MANZINI · Reset · Superdry. · DESOTO · OLYMP · BAILEYS · R2 · MEYER · CARL GROSS · GATE ONE · PROFUOMO · NZA

*Dinercheque alleen geldig: In combinatie met van Delden Menu, vanaf 2 personen en 1 consumatie a.a. tot en met 30 november 2019, reserveren gewenst.

PLEIN 1945 NO.52 | IJMUIDEN | TEL. 0255-515477 | WWW.VANDELDENMODE.NL

Rommelmarkt in De Dwarsligger

IJmuiden - In buurtcentrum De Dwarsligger aan de Planetenweg 338 wordt op zaterdag 12 oktober de eerste rommelmarkt van dit seizoen gehouden. Bezoekers zijn welkom tussen 09.00 en 13.00 uur.
Voor het reserveren van tafels kan vanaf maandag 7 oktober worden gebeld met Gerda Broek (0255 522782) maar gelieve niet te bellen voor 09.30 uur.

Expositie 'Zo blauw' in Zee- en Havenmuseum

IJmuiden - In de loodsenzaal van het Zee- en Havenmuseum is vanaf 28 september de (verkoop)expositie 'Zo blauw' van Hans van der Wiele te bezichtigen. Acht schilderijen, waar de kleur blauw van afspat, tonen maritieme beelden zoals zee, kust, of schepen.

Hans twijfelde als jonge man tussen een carrière in de kunsten en een varend bestaan. Het werd aanvankelijk het laatste. Na de Hogere Zeevaartschool in Amsterdam voer hij ruim acht jaar als stuurman op de koopvaardij en als reserveofficier in de marine. Zijn eerste reis maakte hij als stuurmansleerling op een schip van Bureau Wijsmuller. Na de nodige omzwervingen is Hans in de architectuur terecht gekomen, hij volgde opleidingen aan het Instituut voor Architectuur in Utrecht. Zijn afstudeerproject aan de Academie voor Bouwkunst in Arnhem wijdde hij aan het ontwerp van een Zeevaartschool op het Forteiland in IJmuiden. Later specialiseerde Hans zich in de restauratie-architectuur. Hij was onder meer bijna tien jaar lang als restauratie-architect betrokken bij de restauratie van diverse gebouwdelen van Teylers Museum in Haarlem. Door drukke werkzaamheden kwam hij weinig aan schilderen toe. Dat veranderde in 2016; inmiddels is hij gepensioneerd en wijdt zich 100% aan het schilderen. Het werk dat in deze expositie wordt getoond staat op één of andere manier in relatie tot zee, kust en schepen. Hans heeft een eigen benadering van deze onderwerpen en er is zeker geen sprake van traditionele havengezichten of scheepsportretten. In ieder schilderij is wel een verborgen boodschap of vraag te vinden. De (verkoop)expositie is te zien tot en met zondag 1 maart 2020.
Het Zee- en Havenmuseum, gevestigd aan de Havenkade 55, is regulier geopend op zaterdag, zondag en woensdagmiddag van 13.00 tot 17.00 uur. In de schoolvakanties alle middagen geopend, behalve maandagmiddag. Kijk op www.zeehavenmuseum.nl voor uitgebreide informatie. (foto: aangeleverd)

Marcel Worms speelt Bach

Santpoort - Op vrijdag 27 september zal pianist Marcel Worms om 20.00 uur in 't Mosterzaadje de complete uitvoering van het Wohltemperierte Klavier van Bach uitvoeren. Het concert omvat vierentwintig preludes en fuga's uit het eerste boek. Een zeldzame gebeurtenis. Voor aanvang houdt hij om 19.00 uur voor de liefhebbers een inleiding van een half uur. Daarin put hij uit het recente boek 'Het welgetemperd gemoed' van filosoof Jos Kessels. Voor Marcel Worms is deze cyclus van Bachs niet alleen een muzikaal meesterwerk maar tevens een spiegel van de ziel. 't Mosterdzaadje is gevestigd aan de Kerkweg 29 te Santpoort-Noord. Vanaf een half uur voor aanvang is de zaal open. De toegang is vrij, maar een bijdrage in de onkosten is wenselijk. Kijk op www.mosterdzaadje.nl voor meer informatie. (foto: aangeleverd)

WONEN.NL
MAAK VAN JE HUIS JOUW DROOMHUIS!

Judodiploma-uitreiking op De Origon

IJmuiden - Voor het vijfde jaar achtereen is basisschool De Origon gestart met een hele maand judo bij ABC Kops IJmuiden. Vanwege de goede ervaringen met de judolessen voor de kinderen werd opnieuw besloten dat judo een rol moest spelen in het totale lespakket.
De waarden samenwerken, respect en weerbaarheid, die vanzelfsprekend uit het judo voortkomen, worden door de schoolleiding hooggewaardeerd. De professionele docenten van ABC Kops, Jesse Thörig en Gwen Kops, stonden weer garant voor een gevarieerd beweeg- en spelaanbod. Op de foto de judodiploma-uitreiking aan groep 4 van De Origon op maandagochtend door 'juf' Gwen. (foto: aangeleverd)

Anja Vogel, Mariska Kloezen, Selma Weller, Tineke Hooijer, Martine van Hooff en Martine Roomer. (foto: Julia Kievits)

Manege Kennemergaarde

FNRS-dressuurwedstrijd voor senioren

Santpoort - Wat was het een heerlijke zaterdagavond tijdens de FNRS-dressuurwedstrijd voor senioren! Windstil en een prima temperatuur, zodat de ruiters de paarden konden inrijden in de buitenbaan. Vervolgens gingen de combinaties in de binnenbaan hun proef rijden voor de jury. Deze avonden zijn natuurlijk spannend, maar vooral ook heel gezellig.

Tijdens een FNRS-wedstrijd rijd je de zogenaamde F-proeven. Dit zijn dressuurproeven waarbij je als ruiter beoordeeld wordt door een jury. De juryleden beoordelen de proef door middel van het geven van cijfers en commentaar. Er zijn 35 onderdelen die tijdens de proef beoordeeld worden en scoor je gemiddeld een 6 per onderdeel dan haal je een promotiepunt.
Om naar een hogere rubriek te mogen moet de ruiter minimaal 3 promotiepunten per rubriek halen. In de rubriek F3 tot en met F6 werd de eerste prijs gewonnen door Martine Roomer op Destiny met maar liefst 228 punten, tweede werd Mariska Kloezen op Vivaldi met 226 punten en derde Tineke Hooijer op Flair met 217 punten.
In de rubriek F7 tot en met F16 ging de eerste prijs naar Anja Vogel op Flair met 220 punten, Tweede werd Selma Weller op Sinclair met 218 punten en derde Martine van Hooff op Destiny met 214 punten.

52e Jaarmarkt Oud-Velsen

Velsen-Zuid - Op zaterdag 28 september vindt rond de Engelmunduskerk aan het Kerkplein 1 voor de 52e keer de Jaarmarkt Oud-Velsen plaats. De organisatie is erin geslaagd om weer een verrassende diversiteit aan marktkramen neer te zetten. Ook de Velser Gemeenschap is weer van de partij met vele optredens!
Direct buiten de kerk zal het vrolijk rumoer te horen zijn van het Rad van Avontuur en de bezoekers kunnen onder meer broodjes worst of haring, taart en cake, boeken en curiosa op de kraampjes vinden. De opbrengst van deze 'kerkkramen' komt ten goede aan het kerkgebouw. Binnen in de kerk is een plek om een kaarsje aan te steken. In de ochtend is er livemuziek van het Maanenburg-kwintet.
De oudste delen van de Engelmunduskerk gaan terug tot de 13e eeuw. Enkele jaren geleden is de kerk grondig gerestaureerd. Toch blijft er altijd geld nodig om het gebouw in goede staat te behouden voor de komende generaties Velsenaren. De jaarmarkt wordt om 10.00 uur officieel geopend en duurt tot 16.00 uur.

Digisterker in de Bibliotheek

IJmuiden - Aangifte doen bij de Belastingdienst. Een verhuizing doorgeven aan de gemeente. Huurtoeslag aanvragen. Allemaal zaken die je steeds meer via internet regelt. Vaak is hiervoor ook een DigiD nodig. Dit kan lastig zijn, vooral als je niet zo handig bent met een computer en met internet. Daarom heeft Stichting Digisterker de cursus 'Werken met de e-overheid' gemaakt. Cursisten leren hierin hoe ze zaken met de overheid via internet snel en makkelijk kunnen regelen.

De cursist leert in de cursus stap voor stap om steeds meer via internet zelf te regelen. Hoe kun je informatie vinden bij de overheid? Maar ook hoe je iets kunt aanvragen, bijvoorbeeld een paspoort bij de gemeente, of zorgtoeslag bij de Belastingdienst. Ook MijnOverheid en de Berichtenbox komen aan bod. De cursus bestaat uit drie bijeenkomsten. Gecertificeerde docenten leggen de verschillende onderwerpen uit en begeleiden de cursisten.

Vanaf 3 oktober start de cursus Digisterker in de Bibliotheek van IJmuiden. De cursus is gratis, wel wordt aangeraden het cursusboek aan te schaffen om thuis mee aan de slag te gaan. Inschrijven kan via de website www.bibliotheekvelsen.nl of via de balie van de bibliotheek. (afbeelding: aangeleverd)

Gemeente beantwoordt e-mail op tijd

Velsen - De snelheid waarmee de gemeente e-mails beantwoordt, is in orde. Dat concludeert Wij Verdienen Beter, de organisatie die voor het vijfde jaar op rij onderzoek deed naar de bereikbaarheid van gemeenten per e-mail. Velsen behoort tot de overgrote meerderheid van gemeenten die een eenvoudige, per e-mail gestelde vraag binnen twee dagen afhandelt.

Vorig jaar voldeed slechts 62% van alle Nederlandse gemeenten aan de e-mailgedragslijn voor overheden door binnen twee dagen te antwoorden, dit jaar was dat met 86% een stuk beter. Alle 355 gemeenten kregen per e-mail (of indien niet beschikbaar via een webformulier) een eenvoudige vraag voorgelegd. Bij 38 gemeenten moest de vraag na vier weken herhaald worden omdat nog geen antwoord was ontvangen. Van zeven gemeenten werd in het geheel geen antwoord ontvangen op de eerste of de tweede e-mail. Velsen scoort dus dit jaar goed, vorig jaar kwam de gemeente niet vlekkeloos door de test. De gemeenten werden voor het onderzoek van dit jaar benaderd door mystery-burger Kaya van den Eijnden. Er zijn zowel veel mannen als vrouwen die Kaya als voornaam hebben. 164 gemeenten (36 procent) doet een gokje of Kaya een man of een vrouw is in plaats van een genderneutrale aanhef te gebruiken in hun antwoord. Ook een grote stad als de gemeente Utrecht gebruikt geen passende neutrale aanhef, zo blijkt uit het onderzoek. (foto: aangeleverd)

Geschenkenveiling rond Engelmunduskerk

Driehuis - De geschenkenveiling rondom de Engelmunduskerk trekt jaarlijks honderden bezoekers. Op zaterdag 5 oktober kunnen belangstellenden weer over de markt struinen en unieke tweedehands spullen, boeken, curiosa, of zilverwerk vinden. Koop alvast bloembollen voor het voorjaar of ga even langs bij de kraam met de prachtige bloemstukken. Ook het jubileumbier en de dorpsvlag zijn dan te koop.
De markt start om 09.00 uur. Wees er op tijd bij, want de mooiste spullen zijn het eerste weg. De warme oliebollen van Harm en het vers gezette kopje koffie staan natuurlijk weer voor de bezoekers klaar. Ook kunnen loten worden gekocht voor prachtige prijzen.
Om 10.45 treedt gezelligheidskoor De Delta Singers uit IJmuiden op. Onder de bezielende leiding van veilingmeester John Vink begint om 12.00 uur de veiling, dat wordt een prachtig evenement. Geschonken goederen van winkeliers uit Driehuis, IJmuiden, Santpoort en Velserbroek worden per opbod verkocht. De opbrengsten vormen een onmisbare bijdrage voor het noodzakelijk onderhoud van de kerk. Meer dan dertig vrijwilligers zullen deze dag tot een succes maken. (foto: aangeleverd)

Uw SPECIALIST

AutoFirst Fred Slim
IJmuiden
AUTO FIRST
BOVAG
Uw auto op de 1e plaats
Jameswattstraat 1A, IJmuiden, T. 0255-519339,
info@fredslimautomobielbedrijf.nl
AutoFirst-FredSlim.nl

PARKET FABRIEK
Parket
PVC en
laminaat
vloeren
Zeilmakerstraat 2
1991 JC | Velserbroek
023-8888 037
www.parketfabriek.com

ONTWERPBURO
DEKORATIES
REKLAMEBORDEN
AUTOREKLAME
PROMOWEAR
VAN DER HEIJDEN REKLAME
Tegen inlevering van deze advertentie
10% korting
op kleding met bedrukking
Naast alle vormen van reklame, ook levering, bedrukking / borduring van bedrijfs-, sport- of promokleding
Cornwallstraat 12a 1976 BD IJmuiden Tel. 0255-537362 / 06-51178625
www.vanderheijdenreklame.nl vanderheijden.reklame@wxs.nl

Veel kortingen tot 50%
Melano Rosa di Luca Daniel
Wellington Prisma Olympic
Lev
SIERADEN
Kennemerlaan 114
1972 ER IJmuiden
0255 - 757254

all-therm
verwarmingstechniek
Gespecialiseerd CV-bedrijf!
Voor vervanging, service en onderhoud
Sinds 1984
Uw erkend installateur in de regio!
OK Veilig, besparend en betrouwbaar cv-onderhoud
Fresiastraat 8 • Santpoort-Noord • Tel. 023-5388344

HENGELSPORT IJMUIDEN
KROMHOUTSTRAAT 56 • IJMUIDEN
0255 - 820 400
WWW.HENGELSPORTIJMUIDEN.NL FB.COM/HENGELSPORTIJMUIDEN
7 DAGEN PER WEEK GEOPEND

Dé specialist in IJmuiden e.o.
- Voor al uw onderhoudswerkzaamheden
- APK keuringen
- Airco onderhoud
- Pechhulp

VAKGARAGE KOELEMEIJER
een naam die staat voor kwaliteit en betrouwbaarheid
VAKGARAGE KOELEMEIJER
Trompstraat 9-11 | 1971 AA IJmuiden | T (0255) 52 05 09 | F (0255) 52 30 38
Kijk voor ons volledige occasionaanbod op onze website:
WWW.VAKGARAGEKOELEMEIJER.NL

BOSCH
Technologie voor het leven
HdL
witgoed reparatie en inbouw witgoed
- Reparatie en vervangen van al uw witgoed
- Topdealer van Bosch, LG, Miele en AEG

06 - 27 122 388 | hdlwitgoedreparatie@gmail.com

Is uw CV-ketel al winterklaar?
VERWARMINGS SERVICE IJMOND
- Servicecontract CV onderhoud slechts € 85,- per jaar
- 24/7 dienstverlening storing met service
- Voor vervanging van uw ketel en loodgieterswerk

Tel. 0255-752516 of 06-37484392 • IJmuiden
www.verwarmingsserviceijmond.nl

VERKOOIJEN INTERIEUR
Openingstijden: Di. t/m vrij. 9.30 - 17.00 uur.
Kennemerlaan 108 IJmuiden, tel: 0255 - 535898
06 - 22595608, verkooijen-stoffering@quicknet.nl

Steun de lokale ondernemers...!

Steeds vaker besluiten mensen om hun aankopen online te doen. Webshops bieden de consumenten immers veel gemak en een zeer uitgebreid assortiment. Maar pas op, online winkelen leidt op de lange duur tot een verarming van het winkelaanbod in je eigen gemeente. Hoe fijn is het toch om even naar een speciaalzaak te lopen voor gedegen advies en direct het gewenste product te kiezen en te kopen? Je hebt het direct in handen en je weet zeker dat je met het juiste product thuiskomt, zodat je het niet hoeft te retourneren.

Natuurlijk heeft de lokale ondernemer niet alles op voorraad wat in de webshops te vinden is, maar een levertijd van twee of drie dagen is over het algemeen voor de meeste aankopen geen enkel probleem. Door te kopen bij een lokale ondernemer zorg je ervoor dat de werkgelegenheid in je eigen woonplaats op peil blijft, heb je altijd een direct aanspreekpunt als er iets mis blijkt te zijn met het aangekochte product en steun je bovendien de lokale samenleving, want het zijn juist vaak deze lokale ondernemers die investeren in evenementen in de buurt.

Sky's
DIEREN SPECIAALZAAK
Plein 1945 nr. 53, 1971 GC IJmuiden,
tel. 0255-201821
www.skysdierenspeciaalzaak.nl

UW FOLDER VERSPREIDEN MET HET BEST GELEZEN HUIS-AAN-HUIS BLAD?

U bent bij ons aan het juiste huis-aan-huis adres!

Nieuw is de mogelijkheid van een advertentie-koppeling. Tegen een speciaal tarief kunt u in één van onze huis-aan-huis bladen een advertentie plaatsen die verwijst naar uw folder.

Hiermee heeft u een nóg groter bereik voor uw product of bedrijf!

Wij helpen u graag met de juiste keuze van uw mediacampagne.

0251-674433

WWW.VERSPREIDNET.NL INFO@VERSPREIDNET.NL

KWALITEITS HUIS AAN HUIS VERSPREIDING

VERSPREIDNET

de Jutter | de Hofgeest

Wij zijn op zoek naar

BEZORGERS

Vanaf 13 jaar ben je al van harte welkom!

ZEER GOEDE VERDIENSTEN

MEER WETEN? BEL TIJDENS KANTOORUREN: **0251-674433**
EN VRAAG NAAR MARCO OF ROGIER

WWW.VERSPREIDNET.NL INFO@VERSPREIDNET.NL

Aangeboden:
Winterbanden 6jx14h2et41 alu. Velgen maat 185/60 r14 2keer gebruikt. 75,-. Tel. 06-34886852

Te koop:
2 toegangskaarten voor artis, geldig t/m 6 oktober 2019 samen 20,-. Tel. 06-36009776

Te koop;
Mooie 2-zits, zachte leren bank, i.p.st. 125,-, staand chroom schemerlamp met kap, creme, 10,-. Tel: 06-24469466

Te koop:
Omafiets Batavus Old Dutch, tr. rem, 3 versn. krat voorop 150,-, Loeki fietsje 35,-, stationsfiets 50,-. Tel: 06-19190385

Te koop:
Gazelle Basic omafiets, 3 jr. oud, 28", wit, tr. tr. rem, fr. 50 cm, 250,-, 4-Pits gasstel 60,-, hand grasmaaier 15,-. Tel: 06-23524668

Te koop:
Fietsketting bankschroef 10,-, nw. BMX fietsketting 24 speed 7,-, 2 silo varkens voerbakken 60,-, gr. parasol 15,-. Tel: 023-5328585

Te koop:
Mooi blauw houten 2 master vissersboot met visnetten a/b 10,-, mooie metalen sierdoosje van fischersman friend 2,-. Tel. 06-21921738

Te koop:
Rieker leren ds. schoen nieuw, instapschoen met klittenbandsluiting, kl bordeaux rood. Maat 40, 25,- (was 60,-. Kunststof inzet horren voor kunststof kiep ramen, klik systeem donkerbl. rand 1.00 x 1.00 m, nu 35,- per stuk. Tel. 0251-244037

Te koop:
Skeelers. Merk fila, maat 44. Zo goed als nieuw. Prijs 20,-. Inclusief beschermers. Tel. 06-42432002

Te koop:
Electr. Vleessnijmachine, in nieuwst. 30,-. Koper gravure velsenzd 51x41 cm, 30,-, kleine hangklok nw. 30,-. Romatoff nieuw 7,-, koperen bel 11 x 11 antiek 12,-, koekoeksklok 52 cm lang 70,-. Tel. 023-5376650

Gevraagd:
Wie heeft voor mij stropdassen met print of zonder print ik hergebruik ze en maak er weer andere dingen mee. Tel. 0255-536302

Gevraagd:
Ik ben op zoek naar een race auto van max verstappend die je bij jumbo kan sparen wie kan me hier mee helpen. Tel. 0255-536302

Te koop:
Wand vitrinekastje, eiken, kan op slot, 65,-. Eikenhouten krantenbak 7,50, metalen wijnrek voor 9 flessen 7,50, 2-pits camping gasstel 35,-, nw. koffiezetapp. Moulinex 20,-, personen weegschaal 7,50. Tel: 06-30801303

Te koop:
± 50 verhuizdozen, 40,-. Tel: 06-48518952

Te koop:
Voordelig naar de artis t/m 6 oktober 3 kaarten voor 30,- of 10,- per stuk. Tel. 06-36455354

Te koop:
Windscherm voor scooter zip zgan 50,-. Tel. 06-36455354

Te koop:
Doos met ca. 550 fdc's nederland tussen nr. 89 en nr. 369. 20,-. Tel: 0255-756195/06-41804330

Te koop: Bobike fietszitje achter incl bevestiging tot 6 jr. 30,- l.g.st. Tel. 023-5254462

Te koop:
Houten loopwagentje, 10,-, rood speelkleed voor baby's 7,50, 2 x blauw boxkleed, 7,50 per stuk. Mooie inkjetprinter, wegens overcompleet, inclusief cartridges 35,-. Tel. 06-11480027

Te koop:
Splinternieuwe houten blokfluit in etui met borstel reiniger, vaste pr. 12,50. Tel: 023-5361717

Te koop:
Zaanse wandklok met peervormige gewichten. Loopt zuiver en slaat elk half uur. Hg. 60 x br. 25, 50,-. Tel: 023-5365300

Te koop:
Leuke meisjesfiets, weinig gebruikt door kleindochter. Paars/blauw, 5/9 40,-. Tel: 023-5387270

Te koop:
Tv voor knutselaar, tv is defect 10,-. Tel: 06-36081560

Te koop:
Batavus 28" damesfiets, lage instap, fr. hoogte 55 cm met mandje, geheel nagezien, 95,99. Tel: 023-5271991

BEZORGLIJN 023 5377224

Ons Ding
eten & drinken

Voor een heerlijke en gezellige avond bent u bij ons aan het goede adres!

Wij zijn woensdag t/m zondag vanaf 16.00 uur geopend

Afhalen kunt u ook bij ons!

Check onze Facebook pagina voor nieuwtjes en acties

Plein 1945 nr. 55, 1971 GC IJmuiden, T. 0255-577855
www.ons-ding.nl

Behangersbedrijf E. Fictoor

Rollandstraat 55 rd., Haarlem, tel. 023 - 537 95 90
06 - 28 25 50 55

Voor al uw wand- en plafondafwerking, witten en behangen, het sauzen van muren.

Vrijblijvend prijsopgave en het bezorgen van boeken.

JOHN GOZELING v.o.f.
AANLEG en onderhoud van tuinen

John en Simone Gozeling

Frögerstraat 18B
1975 BV IJmuiden
Tel.: 0255 - 51 98 28
E-mail: johngozeling@johngozeling.nl
www.johngozeling.nl

ISO 14001:2015
ISO 9001:2015

vhg

Gevraagd:
Heeft u een gratis houten slee? Ik ben daar zeer blij mee. Tel: 06-23669944

Te koop:
Borduurzijde DMC 0,40 cent per streng. Tel: 023-5616955

HOREMAN
Schoonmaakbedrijf Glazenwasserij

Al ruim 25 jaar een uiterst betrouwbare partner voor het schoonmaken van:

- kantoorgebouwen
- winkels
- trappenhuizen (VvE)
- industriële werkplekken

Voor meer informatie: www.horeman.nu

ClubSupport Uitreikingsavond

Maandagavond 7 oktober
Stadsschouwburg Velsen

Steun je club en bezoek gratis de uitreikingsavond met o.a. optredens van Arie Koomen, Silvester Zwaneveld, Soli Music en Second Opinion!

Kijk voor meer informatie op www.rabobank.nl/ijmond

Beperkt aantal plaatsen beschikbaar!

Rabobank

welKOOP

Aanbiedingen geldig t/m zondag 6 oktober 2019
www.welkoop.nl

DONDERDAG KOOPAVOND

ZONDAG OPEN VAN 12.00 TOT 17.00 UUR

Blije dierendag!

Cavom compleet

NU VOOR 40.99 **37.99**

Cavom Compleet hondenvoeding
Geschikt voor alle volwassen hondenrassen. Inhoud 20 kg.

ROYAL CANIN MAXI 10KG+2KG

ROYAL CANIN FIT 10KG+2KG

NU VOOR 52.95 - 56.95 **49.99**

Royal Canin honden- en kattenvoeding
Inhoud 10+2 kg of 15+3 kg.

Ook verkrijgbaar: Mini Inhoud 8+1 kg ~~38.99~~ **nu 34.99**

Hagelingerweg 210 (hoek Biezenweg) Tel.: 023 - 537 03 57

FISH & SEAFOOD Waasdorp

WWW.WAASDORP.NL

Halkade 27
IJmuiden-Haven
Tel. 0255-512796
info@waasdorp.nl
www.waasdorp.nl

DE MAKKELIJKSTE MANIER OM EEN BEWUSTE KEUZE TE MAKEN
KIES BLAUW OF GROEN

DEZE WEEK BEWUSTE VISWEEK
DAAROM SPARTELVERSE AANBIEDINGEN:

NOORDZEE SCHOLFILET
graatloos
kilo **€17,50**

ZEEBAARS
2 stuks voor
€12,50

ZEKER ZEEUWSE MOSSELEN
Zelf scheppen! Emmertje vol
€9,99 en gratis kruiden

DORADE ROYAL
2 stuks voor **€9,99**

ZEEUWSE OESTERS
mand 12 stuks
ACTIE **€12,50**

WIST U DAT ONZE MAATJESHARING OOK MSC IS DUS EEN DUURZAME KEUZE & LEKKER EN GEZOND!
VERS GESNEDEN 3 STUKS VOOR € 5,-

Hondenfamilie beleeft reünie op strand

IJmuiden - Een bijzondere familiereünie, afgelopen zondag op het strand bij IJmuiden. Alle nakomelingen van labradoodle Saar ontmoetten elkaar daar, uiteraard samen met hun baasjes. Ook de dekreu van het tweede nestje en zijn moeder waren erbij, evenals een labradoodle die geen familie is, maar van dezelfde eigenaar als een hond uit het tweede nest. Tezamen met Saar zelf bracht dat het totaal op twintig honden.

Tot vier jaar geleden moest de Velserbroekse Martine Houthuyzen niets van honden hebben, ze was er zelfs doodsbang voor. Ruim twintig jaar lang gaf ze daarom geen gehoor aan de wens van haar man om een hond te nemen.
In 2015 kwam dat verzoek opnieuw, ditmaal ook ondersteund door haar kinderen. Uiteindelijk stelde ze haar man voor: „Als jij je slangen weg doet, zal ik gaan nadenken over hond." Het werd uiteindelijk de blonde labradoodle, het gezin kocht de hond in Zuid-Limburg. „Eerlijk gezegd had ik toen nog steeds niets met honden, zelfs niet met pups", vertelt Martine. De eerste nachten brachten zij en haar man beurtelings bij de pup door, om het dier goed te kunnen laten wennen. Volgens de boekjes moest de pup in een bench, maar ze was zo aan het piepen dat Martine besloot de kooi te openen. „Ik heb haar eruit gehaald, keek haar aan en zei ' Jij hoeft van mij niet in die kooi'. Dat was het moment dat ze bij me kwam liggen en ik spontaan zoveel liefde voelde haar. Ik was helemaal om!"

Een heel traject van puppytraining, pubercursus, gehoorzaamheidstraining, sport en spel, dogdance en speuren volgde. „Mijn hele leven draaide sindsdien om Saar." Omdat ze zelf graag een tweede hond wilde en meerdere mensen in de kennissenkring ook graag zo'n hond wilden, besloot de familie om Saar een nestje te laten krijgen. Inmiddels is in het afgelopen voorjaar ook het tweede nestje geboren en dus werd het tijd voor een echte familiereunie. Zondagmiddag om 13.00 uur kwamen alle pups bijeen op het strand. Vanuit heel Nederland en zelfs vanuit België reisden de honden naar deze locatie. Het werd een geweldige ontmoeting bij fantastisch mooi weer. Martine heeft inmiddels de smaak goed te pakken. Ze heeft een stripboek over haar honden gemaakt en houdt op internet een blog bij. Eind deze maand start ze bovendien met een webshop, waarin ze zelfgemaakte hondenhalsbanden en alles voor de vachtverzorging van de labradoodle gaat verkopen. (foto: Reinder Weidijk)

Tentoonstelling over wederopbouw van Velsen

IJmuiden - Met ingang van zaterdag 28 september is in het Zee- en Havenmuseum de tentoonstelling 'Wederopbouw Velsen' te bezichtigen. Deze reizende tentoonstelling, eerder dit jaar te zien geweest in de bibliotheek Velsen, werd samengesteld door het ABC Architectuurcentrum Haarlem en is door het museum aangevuld met beelden uit IJmuiden, met name van de meest besproken straat in IJmuiden: 'De Lange Nieuw'.

'Wederopbouw Velsen' sluit naadloos aan op de vorige tentoonstelling 'Festung IJmuiden'. Na de Tweede Wereldoorlog lag Velsen, en vooral IJmuiden, zwaar beschadigd in puin. Toch wilden bewoners graag zo snel mogelijk terugkeren naar hun vertrouwde plek. De wederopbouw moest dus voortvarend van de grond komen. Stedenbouwer en architect W.M. Dudok werd de man die dit moest realiseren. Zijn visie, plannen en wat daarvan terecht is gekomen worden in deze tentoonstelling met beelden weergegeven. De Lange Nieuwstraat, een ontwerp van Dudok, wordt door velen beschouwd als een saaie en lelijke doorgangsweg. De 'schoonheid' van de Lange Nieuwstraat wordt meestal niet gezien. Wat zijn dan toch de bijzondere elementen die door Dudok zijn aangebracht?

Het stadhuis, één van de bekendste ontwerpen van Dudok, kwam gereed in 1965. Het plein waar het stadhuis aan ligt, Plein 1945, is echter nooit de gezellige plek van samenkomst geworden die hij voor ogen had. Ook worden beelden getoond van de wederopbouw van de kernen Santpoort, Driehuis en Velsen-Noord, waar andere architecten en stedenbouwkundigen werden ingezet. Heden ten dage vaak nog beeldbepalend. Deze tentoonstelling is een aanrader voor iedere Velsenaar, maar zeker ook voor liefhebbers van stedenbouw. In november wordt in het museum over de wederopbouw in Velsen en de 'Schoonheid van de Lange Nieuw' een lezing/discussie zondagmiddag georganiseerd. Meer informatie hierover volgt binnenkort. De tentoonstelling is te zien tot en met zondag 5 januari 2020.

Het museum, gevestigd aan de Havenkade 55, is regulier geopend op zaterdag, zondag en woensdagmiddag van 13.00 tot 17.00 uur. In de schoolvakanties alle middagen geopend, behalve maandagmiddag. Kijk op www.zeehavenmuseum.nl voor meer informatie. (foto: aangeleverd)

Kern met Pit laat buurtprojecten groeien en bloeien

Regio - Van moestuinen en dorpsfeesten tot aan wijkpleinen en theatervoorstellingen; Kern met Pit ondersteunt mensen met dromen voor hun buurt met gratis kennis, advies en een groot netwerk. Is het idee binnen een jaar uitgevoerd? Dan krijgen de buurtbewoners duizend euro voor hun initiatief én maken ze kans op de Gouden Pit ter waarde van drieduizend euro. De inschrijving voor Kern met Pit 2020 is inmiddels geopend.

Sinds de start van Kern met Pit, 42 jaar geleden, zijn al ruim vijfduizend lokale buurtprojecten gestart, opgebloeid en verankerd in de maatschappij. Door deel te nemen kunnen bewonersgroepen de kennis en het landelijke netwerk inzetten van de KNHM-foundation. Ze krijgen gratis 'gereedschap' om aan de slag te gaan. Een eigen adviseur bijvoorbeeld, interessante workshops, de mogelijkheid om het (online) netwerk uit te breiden of de expertise van ingenieursbureau Arcadis. Dat zorgt vaak voor een enorme boost: door mee te doen met Kern met Pit is er iemand die kan adviseren bij een plan van aanpak of een bouwtekening kan maken. Kern met Pit stimuleert de betrokkenheid van burgers door ze te voorzien van informatie, praktische workshops en de begeleiding van vrijwillige adviseurs. Zo krijgen dromen steeds meer vorm en is realisatie binnen één jaar mogelijk.

Kern met Pit Noord-Holland
Door het hele land worden vele mooie projecten opgestart die een boost geven aan de leefomgeving. In onze provincie kwamen vorig jaar de vrienden van Hertenkamp Waarland in actie. Na dertig jaar intensief gebruik van het dierenpark was het tijd voor een nieuw winterverblijf voor de herten, nandoes, alpaca's, eenden en vogels. Het is een prachtig winterverblijf geworden en de dieren genieten ervan. De inwoners van Waarland reageren positief en zijn trots op het hertenkamp in hun dorp. Een geweldig initiatief en daarom de trofeewinnaar van Kern met Pit Noord-Holland 2018.

Meedoen
Iedereen die een goed idee heeft en vindt dat zijn buurt wel wat pit kan gebruiken, kan nu in actie komen. Het aanmelden van projecten via www.kernmetpit.nl kan tot en met 31 oktober 2019. De verwachting is dat meer dan tweehonderd initiatieven zich gaan inschrijven. De deelnemers zijn verspreid over heel Nederland. Van dorp tot stad, van krimpgemeente tot de Randstad: Kern met Pit is er voor iedereen met een goed idee voor zijn buurt.

Koffieconcert Velser Gemeenschap

Velserbroek - De tweede helft van het culturele seizoen van De Velser Gemeenschap wordt afgetrapt door a capella quintet Brothers-4-Tune en de vierkoppige accordeonband RATS. Dit concert vindt plaats op zondag 29 september om 12.00 uur in Het Kruispunt, de kerk in Velserbroek. De entree is zoals gewoonlijk gratis en na afloop vindt een collecte plaats.

Brothers-4-Tune
De Brothers-4-Tune bestaan al 29 jaar en dat is voor zo'n kleine groep best bijzonder. Op 20 december 1990 kwamen de Brothers voor het eerst bij elkaar. Toen hadden ze nog geen naam, maar het idee dat het een kleine, kwalitatief goede a capella groep moest worden bestond toen al. Niet dat de heren geen instrumenten konden bespelen, want een aantal van hen kan dat namelijk best goed, maar je kunt volgens de leden veel meer gevoel in zang leggen dan in een instrument. Externe coaches zorgen ervoor dat de groep nog steeds een beetje groeit qua niveau. Bij iedere coach wordt weer wat anders geleerd en dat heeft ertoe geleid dat de Brothers in 2009 het landelijke A Capella Top Festival wonnen en regelmatig (publieks)prijzen winnen. In mei 2019 werd nog de publieksprijs tijdens het BALK-festival West gewonnen en tevens zijn de Brothers regerend Belgisch kampioen. Uit alle jury-rapporten blijkt dat de uitstraling en het repertoire van de groep het motto 'A capella is fun' volledig dekt. Via de website www.brothers4tune.com en Facebook zijn de verrichtingen van de Brothers te volgen.

RATS Accordeonband
Deze zeer enthousiaste viermansband bestaat uit drie accordeonisten en een zangeres, onder leiding van Aaf Dekker. De band is opgericht op 1 oktober 2016 en brengt muziek van toen en nu, populaire muziek , luisterliedjes en muziek met een lach en een traan. Omdat dit een kleine groep is, past een optreden prima in huiskamers, maar ook grotere locaties worden niet geschuwd. Tijdens het koffieconcert zal de groep onder meer nummers van Annie M.G. Schmidt, Karin Kent, Jan Smit, Lenny Kuhr en Johnny Lion ten gehore brengen.

De andere koffieconcerten vinden plaats op 6 oktober (Felison Brass en VelserAmusementsOrkest in De Stek in Velsen-Noord), 13 oktober (Soli Harmonie Orkest en Musicalvereniging Unidos in het Solicentrum in Santpoort), 3 november (Soli Bigband en Bigband SeaBreeze (IJH) in het Solicentrum in Santpoort) en 17 november (KennemerHarmonieOrkest 'Oud Goud' en Popkoor MultiVocaal in het Kruispunt in Velserbroek).

De Brothers-4-Tune: Ed de Bruijn, Kees Giesbergen, Herman Klut, Peter Klut en Erik Warns. (foto: aangeleverd)

Stadsschouwburg Velsen

Theatervoorstelling over Willem van Oranje in première

Velsen - Was de vader des vaderlands een republikein? Theater Nomade trekt door het land met de nieuwe voorstelling Willem van Oranje. Een spektakelstuk in 16e-eeuwse enscenering met authentieke teksten, muziek en beelden over het ontstaan van de Nederlandse natie. Vanavond is in de Stadsschouwburg Velsen de première.

Het dramatische leven van Willem van Oranje staat symbool voor de opstand in de Nederlanden, de 80-jarige oorlog en de vorming van de Nederlandse staat. Het theaterstuk volgt het leven van de 'Vader des Vaderlands' vanaf de abdicatie van Keizer Karel V (1555) tot aan de moord op het Prinsenhof (1584). Het publiek beleeft de ketterverbrandingen en de Beeldenstorm, Willem's verblijf op Slot Dillenburg en de relatie met zijn vier vrouwen en familie. Ook de veldslagen bij Heiligerlee en op de Mookerheide zijn te zien, evenals de inname van Brielle, het Beleg van Haarlem, de Victorie van Alkmaar, Leidens' Ontzet en de declamatie van het Placcaet van Verlatinghe. Tenslotte maakt het publiek mee hoe Philips II Willem vogelvrij verklaart, met de moord op het Prinsenhof in Delft tot gevolg. De voorstelling is niet alleen een levende geschiedenisles, maar trekt ook opmerkelijke parallellen met de samenleving van nu.

Theater Nomade en haar artistiek leider Ab Gietelink presenteren hun theaterwerk al 35 jaar in zeer diverse theatercircuits. Tussen 1985 en 1997 was Theater Nomade deel van het Nieuwe theatercircuit. Vanaf 1998 realiseerde Theater Nomade honderden historisch geënsceneerde theatervoorstellingen op tientallen monumentale locaties. Klassiekers als Gijsbrecht van Aemstel, Hamlet, Faust, Max Havelaar en Dantons' Dood werden naast eigen gescheven stukken met groot succes en mooie recensies opgevoerd. In 2012 kwam Nomade met de Nederlandse versie van The King's Speech in een schouwburgtournee. Vanaf 2014 volgden tournees van de film- en muziektheaterprojecten Anthony Fokker en '14-'18. (foto: aangeleverd)

Spotjes

ENKEL BLOK: € 19.50
DUBBEL BLOK: € 24.50

PIN IS MOGELIJK

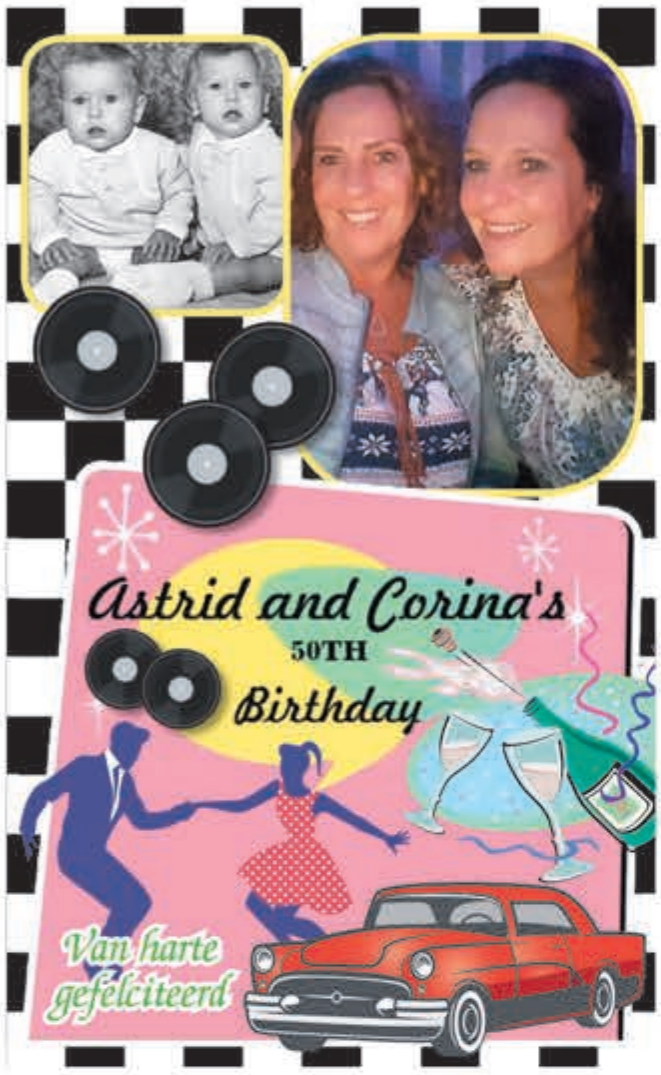

Gevraagd:
Heeft u een gratis houten slee? Ik ben daar zeer blij mee. Tel: 06-23669944

Te koop:
Hanglamp, melkglas, in hoogte verstelbaar, 25,-, chemisch toiletpot voor kamping/strandhuis, z.g.a.n. 25,-. Tel: 06-20512512

Te koop:
3-delige vazenset 200,-, koets met gouden paarden, 100,-, fototoestel in hoes 50,-. Tel: 0251-224306

Te koop:
Vierkante prullenbak 5,-, satelietschotel 150,-, boddhabeeld, groot 100,-. Boek Elvis 10,-, boek Willy Albertie 10,-, 2 schoenerekken 10,-. Tel: 0255-757228

Te koop:
Kruissleutel 5,-, camping wasmach. 16,-, opvouwbaar kinder campingbedje Nijntje 20,-, wereldbol 8,-. Tel: 06-15273320

Gevraagd:
Wie heeft voor mij stropdassen met print of zonder print ik hergebruik ze en maak er weer andere dingen mee. Tel. 0255-536302

Gevraagd:
Ik ben op zoek naar een race auto van max verstappend die je bij jumbo kan sparen wie kan me hier mee helpen. Tel. 0255-536302

Te koop:
Wand vitrinekastje, eiken, kan op slot, 65,-. Eikenhouten krantenbak 7,50, metalen wijnrek voor 9 flessen 7,50, 2-pits camping gasstel 35,-, nw. koffiezetapp. Moulinex 20,-, personen weegschaal 7,50. Tel: 06-30801303

Te koop:
± 50 verhuizdozen, 40,-. Tel: 06-48518952

Te koop:
Voordelig naar de artis t/m 6 oktober 3 kaarten voor 30,- of 10,- per stuk. Tel. 06-36455354

Te koop:
Windscherm voor scooter zip zgan 50,-. Tel. 06-36455354

Te koop:
Doos met ca. 550 fdc's nederland tussen nr. 89 en nr. 369. 20,-. Tel: 0255-756195/06-41804330

Te koop: Bobike fietszitje achter incl bevestiging tot 6 jr. 30,- i.g.st. Tel. 023-5254462

Te koop:
Houten loopwagentje, 10,-, rood speelkleed voor baby's 7,50, 2 x blauw boxkleed, 7,50 per stuk. Mooie inkjetprinter, wegens overcompleet, inclusief cartridges 35,-. Tel. 06-11480027

Te koop:
Splinternieuwe houten blokfluit in etui met borstel reiniger, vaste pr. 12,50. Tel: 023-5361717

Te koop:
Zaanse wandklok met peervormige gewichten. Loopt zuiver en slaat elk half uur. Hg. 60 x br. 25, 50,-. Tel: 023-5365300

Te koop:
Leuke meisjesfiets, weinig gebruikt door kleindochter. Paars/blauw, 5/9 40,-. Tel: 023-5387270

Te koop:
Tv voor knutselaar, tv is defect 10,-. Tel: 06-36081560

Gevraagd:
Heeft u een gratis houten slee? Ik ben daar zeer blij mee. Tel: 06-23669944

Te koop:
Hanglamp, melkglas, in hoogte verstelbaar, 25,-, chemisch toiletpot voor kamping/strandhuis, z.g.a.n. 25,-. Tel: 06-20512512

Te koop:
Batavus 28" damesfiets, lage instap, fr. hoogte 55 cm met mandje, geheel nagezien, 95,99. Tel: 023-5271991

Te koop:
3-delige vazenset 200,-, koets met gouden paarden, 100,-, fototoestel in hoes 50,-. Tel: 0251-224306

Te koop:
Vierkante prullenbak 5,-, satelietschotel 150,-, boddhabeeld, groot 100,-. Boek Elvis 10,-, boek Willy Albertie 10,-, 2 schoenerekken 10,-. Tel: 0255-757228

Te koop:
Kruissleutel 5,-, camping wasmach. 16,-, opvouwbaar kinder campingbedje Nijntje 20,-, wereldbol 8,-. Tel: 06-15273320

Te koop:
3-wielfietsje merk Liddel Tikes met bakje achterop, 10,-. Tel: 0255-520859

Te koop:
Damesfiets Batavus, 28", tr. tr. rem, geen versn. 90,-. Tel: 0255-533233

Goemans familiebakkerij

Bakkerij Goemans

ELKE ZONDAG GEOPEND ZEEWIJKPLEIN!

Cake petitfours 8 stuks* **6,49**
*Geldig tot en met zondag 29 september

Vrijdag en Zaterdag:
10 witte bollen **2,95**

IJmuiden Cepheusstraat 25 • Lange Nieuwstraat 799 • Zeewijkplein 19
Haarlem W.C. Marsmanplein • Rijksstraatweg 104

Stichting Welzijn Beverwijk

Stichting Welzijn Velsen

Stichting Welzijn Beverwijk (SWB) en Stichting Welzijn Velsen (SWV) zijn op zoek naar een

LID RAAD VAN TOEZICHT
Stichting Welzijn Beverwijk en Stichting Welzijn Velsen

Wilt u meer weten over deze vacature?
Kijk op www.welzijnswb.nl of www.welzijnvelsen.nl
voor de uitgebreide vacaturetekst.

De Vishandel Molenaar Volendammer

Cepheusstraat 29, IJmuiden, tel. 0255-511620

Dagelijks tot 18.00 uur warme gebakken vis

ZATERDAGACTIE: 28 SEPTEMBER GELDIG
Familiebak kibbeling van kabeljauw 400 gram met gratis saus van € 7,99 voor € 7,00
Gebakken sliptong € 2,75 per stuk 4 voor € 10,00
Zaterdag 28 september 5e sliptong GRATIS

WEEKACTIE T/M 2 OKTOBER GELDIG
Gebakken schol € 1,50 per stuk 5 voor € 6,00
Gebakken schar € 1,00 per stuk 6 voor € 5,00
Gebakken wijtingfilet € 1,00 per stuk 6 voor € 5,00
Royaal gevulde zelfgemaakte kant en klare gerechten voor p.p. € 4,95
Grote gebakken gamba's in piri piri saus per 100 gram € 2,25
Gebakken zalm kibbeling in sesamsaus per 100 gram € 1,75 per 300 gram € 4,50
Familiebak zalm kibbeling 400 gram met gratis saus voor € 7,00

WAT is er TE DOEN

DONDERDAG

26 SEPTEMBER

Theatervoorstelling Willem van Oranje (première) door Theater Nomade om 20.30 uur in de Stadsschouwburg Velsen aan de Groeneweg 71 te IJmuiden. Info via www.stadsschouwburgvelsen.nl. (foto: aangeleverd)

VRIJDAG

27 SEPTEMBER

Pieter Vermeulen Museum aan de Driehuizerkerkweg 34d te Driehuis. Tentoonstelling 'De Magische Vogeltuin' voor iedereen vanaf 4 jaar van 13.00 tot 17.00 uur.

Ontmoetingsmiddag in De Spil, Frans Halsstraat 29 in IJmuiden. Van 14.00 tot 18.30 uur.

Vertoning van de speelfilm The Wife om 14.00 uur bij vereniging Santpoorts Belang in 't Brederode Huys aan de Bloemendaalsestraatweg 201 te Santpoort-Zuid. Toegang gratis, info via www.santpoortsbelang.nl.

Repair Café van 14.30 tot 16.30 uur in wijkcentrum De Hofstede aan de Aletta Jacobsstraat 227 te Velserbroek. Samen met ervaren vrijwilligers kleding, meubels, elektrische apparaten, fietsen of speelgoed repareren. Info via www.repaircafe.org/locatie/repair-cafe-velserbroek.

Opruimactie op de pieren, georganiseert door Sportvisserij Mid-West Nederland i.s.m. Sportvisserij Nerderland. De opruimactie start om 18.00 uur bij slagboom aan het begin van de Zuidpier. (foto: aangeleverd)

Klaverjassen bij Stormvogels, Zuiderkruisstraat IJmuiden. Aanvang 20.00 uur.

Orgelconcert met Dirk Out in de Nieuwe Kerk, Kanaalstraat 250 IJmuiden. Aanvang 20.00 uur. (foto: aangeleverd)

Das Wohltemperiertes Klavier (II) in 't Mosterdzaadje, Kerkweg 29 Santpoort-Noord. Aanvang 20.00 uur. Toegang gratis, bijdrage in de onkosten wenselijk. (foto: aangeleverd)

Het huisgezelschap van het Haarlemmerhout Theater speelt 'Calendar Girls'. Aanvang 20.15 uur. Adres Van Oldenbarneveltlaan 17 Haarlem.

Via Berlin, Orkater en het Ragazze Quartet met Lost Tango in de Vest in Alkmaar, 20.15 uur. Tangosalon na afloop. (foto: Michiel Voet)

Driving Miss Daisy, prachtig drama over trots en vriendschap in het Kennemer Theater in Beverwijk, 20.15 uur. (foto: Mark Engelen)

Cabaretiëre Kiki Schippers in het Kennemer Theater in Beverwijk, 20.30 uur. (foto: Jaap Reedijk)

ZATERDAG

28 SEPTEMBER

Jaarmarkt in en rond de Engelmunduskerk aan het Kerkplein 1 te Velsen-Zuid van 10.00 tot 16.00 uur met zeventig marktkramen, kindervrijmarkt, rad van avontuur en diverse optredens.

Open dag bij Zeekadetkorps IJmond op korpsschip Zaandam van 10.30 tot 15.00 uur aan de Loswal (Steigerweg) te IJmuiden. Toegang gratis. Info via www.zkkijmond.nl.

PvdA Noord-Holland organiseert de Roel de Witlezing in de Doelenzaal, Bibliotheek Haarlem Centrum, Gasthuisstraat 32 Haarlem. Aanvang 10.30 uur, inloop 10.00 uur. Aanmelden gewenst via kagies@noord-holland.nl

Markt Thuis in de Toekomst. Meer dan 35 organisaties geven informatie over: wonen, welzijn, zorg, ontspanning, WMO en Veiligheid. Gemeentehuis, ingang Plein 1945 in IJmuiden. Van 11.00 tot 16.00 uur.

Landelijke G-Honkbaldag op Sportpark Rooswijk in Velsen-Noord. Aanvang 11.00 uur. Zie ook www.rooswijk.nl

Burendag in speeltuin Zeewijk Natuurlijk. Toegang en een kopje koffie gratis. Van 13.00 tot 17.00 uur.

IJmuider Zee- en Havenmuseum open van 13.00 tot 17.00 uur. Exposities: Museumschatten/Opstand in IJmuiden. 4 Speurtochten/Escapespel. Motorendraaimiddag.

Ontmoetingsmiddag in De Spil, Frans Halsstraat 29 in IJmuiden. Van 14.00 tot 18.30 uur.

Het huisgezelschap van het Haarlemmerhout Theater speelt 'Calendar Girls'. Aanvang 20.15 uur. Adres Van Oldenbarneveltlaan 17 Haarlem.

The Stones vs The Beatles Battle, dé muziekvete aller tijden live in het Kennemer Theater in Beverwijk, 20.15 uur. (beeld: aangeleverd)

Comedydiva Soundos El Ahmadi in het Kennemer Theater in Beverwijk, 20.30 uur. (foto: Scala Photography)

ZONDAG

29 SEPTEMBER

Kofferbakmarkt is geannuleerd in verband met de slechte weersverwachtin

Optreden Christelijk Mannenkoor IJmuiden tijdens de eucharistieviering om 10.00 uur in de Engelmunduskerk aan de Wilhelminakade 119 te IJmuiden. Toegang gratis.

MOOOISTE Landschapsfestival op Buitenplaats Leyduin van 10.00 tot 17.00 uur. De ingang en parkeerplaast is te vinden aan de Woestduinweg 4 in Vogelenzang. Zie ook www.moooiste.nl (foto: Christa Warmerdam)

Open dag van 12.00 tot 16.000 uur in het Kerbert Dierentehuis aan de Heerenduinweg 8 te IJmuiden met rondleiding, demonstraties, kraampjes en een loterij. Toegang gratis, info via www.dierenbescherming.nl/dierenasiel/kerbert-dierentehuis. (foto: aangeleverd)

Pieter Vermeulen Museum aan de Driehuizerkerkweg 34d te Driehuis. Tentoonstelling 'De Magische Vogeltuin' voor iedereen vanaf 4 jaar van 13.00 tot 17.00 uur.

IJmuider Zee- en Havenmuseum open van 13.00 tot 17.00 uur. Exposities: Museumschatten/Opstand in IJmuiden. 4 Speurtochten/Escapespel.

Viering 20 jaar Slice Loeters persoonlijke uitvaartzorg van 13.30 tot 16.00 uur in de Naaldkerk in Santpoort-Noord. Naast life gezongen troostliederen houdt Hella van der Wijst (zij presenteert tv-programma's als De Wandeling, Ik mis je en Nachtzoen) een lezing over troost. (foto: aangeleverd)

Open dag van de tiny houses aan het Kennemermeer 27 te IJmuiden van 14.00 tot 17.00 uur. De huisjes zijn van binnen en buiten te bekijken. Aanmelden via http://opendag-basecamp-ijmuiden.eventbrite.nl. (foto: aangeleverd)

Cello (Elisabeth Schijns) & piano (Marte Gerritsma) in 't Mosterdzaadje, Kerkweg 29 Santpoort-Noord. Aanvang 15.00 uur. Toegang gratis, bijdrage in de onkosten wenselijk. (foto: aangeleverd)

The Rebellies world tour - Kennemerrock. Café Bartje, Hoofdstraat Santpoort-Noord. Aanvang 17.00 uur.

Vrouwenavond om 19.00 uur bij Baptistengemeente IJmuiden aan de Eemstraat 30 te IJmuiden. Carolyn Ros uit Amsterdam vertelt haar levensverhaal. Het thema van de avond is omgaan met teleurstellingen en vertrouwen in God. Toegang gratis.

MAANDAG

30 SEPTEMBER

Wandelen in een rustig tempo van 10.00 tot 10.45 uur. Start Dorpshuis Het Terras, Dinkgrevelaan 17 in Santpoort-Noord.

Themabijeenkomst 'Handhaving' in De Dwarsligger, Planetenweg 338 IJmuiden. Aanvang 19.30 uur.

DINSDAG

1 OKTOBER

Stichting Gezond Natuur Wandelen. Start om 09.45 uur bij buurtcentrum De Spil, Frans Halsstraat 29 IJmuiden. Belangstellenden kunnen zich aanmelden via contact@gezondnatuurwandelen.nl

Kledingbeurs Het Kruispunt van 10.00 tot 12.00 uur in Velserbroek.

Hoogovensmuseum op de Wenckebachstraat 1 in Velsen-Noord is geopend van 10.00 tot 16.00 uur. Zie ook www.hoogovensmuseum.nl

Klaverjassen in De Brulboei, Kanaalstraat IJmuiden. Van 13.30 tot 16.00 uur. Kosten 2,50 euro per keer. Meer informatie: 0255-510652.

Repair Café van 13.30 tot 16.00 uur in buurtcentrum De Spil aan de Frans Halsstraat 29 te IJmuiden. Samen met ervaren vrijwilligers kleding, meubels, elektrische apparaten, fietsen of speelgoed repareren. Toegang gratis. Info via telefoonnummer 0255 510186.

Spreekuur Sociaal Wijkteams in Rode Kruis Ziekenhuis Beverwijk, voor patiënten en hun familie. Elke dinsdagmiddag van 14.30 tot 16.30 uur onder de trap in de hal van het ziekenhuis.

Lezing over honderd jaar vrouwenkiesrecht door Annette Koster van 20.00 tot 22.00 uur in 't Brederode Huys aan de Bloemendaalsestraatweg 201 te Santpoort-Zuid. Kaarten à 6,00 euro via www.santpoortsbelang.nl of aan de zaal.

WOENSDAG

2 OKTOBER

OIG tweedehandswinkel open aan de Industriestraat IJmuiden. Van 09.00 tot 12.00 uur. Info: 0255-522330.

IJmuider Zee- en Havenmuseum open van 13.00 tot 17.00 uur. Exposities: Museumschatten/Opstand in IJmuiden. 4 Speurtochten/Escapespel. Rondleidingen het thema deze maand is: visserijmethoden. Om 14.00 uur en 15.30 uur.

Pieter Vermeulen Museum aan de Driehuizerkerkweg 34d te Driehuis. Tentoonstelling 'De Magische Vogeltuin' voor iedereen vanaf 4 jaar van 13.00 tot 17.00 uur. Knutselworkshop van 13.30 tot 15.30 uur in het Kosten 1,50 euro bovenop de entreeprijs van het museum. Info via www.pietervermeulenmuseum.nl.

Longpuntbijeenkomst in het Rode Kruis Ziekenhuis in Beverwijk. Van 14.30 tot 16.00 uur, inloop vanaf 14.15 uur in het personeelsrestaurant op de 2e etage.

DONDERDAG

3 OKTOBER

Koffieochtend in Bibliotheek Velserbroek van 10.30 tot 12.00 uur.

Alice Loeters persoonlijke uitvaartzorg houdt van 11.00 tot 12.00 uur uitvaartspreekuur in de rouwhuiskamer, Frans Netscherlaan 12 Santpoort-Noord. Iedereen is van harte welkom.

De missie van Maria. Lezing door Mgr. Hendriks, opening door Vicaris G. Bruggink. Mariakerk, Rijksstraatweg 355 Haarlem. Aanvang 20.00 uur.

Cabaretier Alex Ploeg met de voorstelling 'Ultimatum' om 20.15 uur in de Stadsschouwburg Velsen aan de Groeneweg 71 te IJmuiden. Info via www.stadsschouwburgvelsen.nl. (Foto: Diederick Bulstra)

Reddingsbrigade in actie

IJmuiden - Afgelopen zondag was de Reddingsbrigade - zoals alle zondagen van het jaar - weer paraat.
Het was mooi nazomerweer en rustig op de Zuidpier. Toch een incident, ter hoogte van markering 1400 op de pier: een vrouw klom vanaf het strand de pier op en schaafde daarbij haar scheenbeen en knie open. Na een telefoontje kwamen de redders de pier oprijden om eerste hulp te verlenen. Na het vakkundig beoordelen en desinfecteren van de enorme schaafwond, die behoorlijk bloedde, werd deze verbonden en werd het onfortuinlijke echtpaar uit Zaandijk naar hun geparkeerde auto teruggebracht. Het echtpaar en omstanders complimenteerden het adequate en ook humorvolle optreden van de twee vrijwilligers. „Och, het is een mooie hobby!", zei een van hen. (foto: aangeleverd)

Kofferbakmarkt gaat niet door

IJmuiden - De kofferbakmarkt, die gepland stond voor aanstaande zondag op het Velserduinplein, gaat niet door.
De organisatie heeft hiertoe besloten in verband met de slechte weersverwachting voor die dag.

Zie ook facebook.nl/kofferbakmarkt-ijmuiden.

PEPER'S
PANNEKOEKENHUIS
SINDS 1973

LUNCH, DINER & PANNENKOEKEN

Openingstijden:
dinsdag t/m zondag
vanaf 12:00 uur

Onze keuken sluit om 20:00 uur

WWW.PEPERSPANNEKOEKENHUIS.NL

KOFFERBAKMARKT PLEIN 1945 IJMUIDEN
Zaterdag 5 oktober, van 9.00 tot 16.00 uur.
De laatste kofferbakmarkt van dit seizoen
Bel: 0255-533233 of 06-10475023

BAZAAR
Nieuwe Kerk
Kon. Wilhelminakade 265 • IJMUIDEN
ZATERDAG 5 OKTOBER
10.00 - 18.00 UUR

ADVENTURE AWAITS
WINTER OPENING
5 & 6 OKTOBER

SNOWPLANET WORDT SNOWWORLD AMSTERDAM

→ Stempelkaart met 10 activiteiten voor € 15,-
→ Activiteiten voor jong en oud
→ Ski en snowboard plezier

SNOWWORLD.COM/WINTEROPENING

SNOWWORLD AMSTERDAM

Heuvelweg 6-8 / 1981 LV Velsen-Zuid / 0255 - 545 848 / www.snowworld.com

STADSSCHOUWBURG VELSEN

OKTOBER UITGELICHT

PIERRE BOKMA EN KEES PRINS - EEN MAN EEN MAN

BIJGEBOEKT Toptoneel in hilarische komedie met scherpe valse tekst. *Mooi matpartijtje tussen twee topacteurs* (Het Parool).

ALEX PLOEG – ULTIMATUM

Genomineerd voor de Neerlands Hoop, de talentprijs voor de cabaretier met het grootste toekomstperspectief. De jury: … *een volleerd comedian die de zaal moeiteloos aan het lachen krijgt.*

OG3NE – SWEET HARMONY TOUR

De magische stemmen van Lisa, Amy en Shelly met hun eigen live band.

LAATSTE KAARTEN

FRANCIS VAN BROEKHUIZEN & GREGOR BACK – BIJ TWIJFEL HARD ZINGEN

Francis (o.a. bekend van *Macbeth* van Operakoor Bel Canto) zingt haar favoriete aria's en vertelt op droogkomische wijze waarom ze haar raken.

THE CHOIR OF MAN

Heerlijke muzikale show vol hits van Adele en Katy Perry tot Guns 'n Roses en John Farnham. The Choir of Man was twee jaar de hit op het fameuze theaterfestival in Edingburgh en komt voorafgaand aan hun Amerikaanse tournee naar Nederland. Exclusief in onze regio!!

KIJK VOOR HET VOLLEDIGE AANBOD OP: STADSSCHOUWBURGVELSEN.NL

Provincie Noord-Holland

Colofon
Redactie: provincie Noord-Holland
E-mail: nieuwsredactie@noord-holland.nl
Foto's: Dutchphoto, Landschap Noord-Holland, Wim Apswoude

Bezoek MOOOISTE Landschapsfestival

29 september 2019 | 10.00-17.00 uur | Buitenplaats Leyduin

Feest op Leyduin

Buitenplaats Leyduin is een van de mooiste buitenplaatsen in de regio Zuid-Kennemerland. Leyduin is een prachtige buitenplaats met oude bossen, prachtige lanen, open ruimte en de Leybeek. Ooit was dit het zomerverblijf voor rijke families, maar tegenwoordig kan iedereen van het gebied genieten. En, Leyduin is nog mooier geworden met de laatste make-over van het landgoed. Om dit te vieren is het 29 september feest. Het landschapsfestival MOOOISTE heeft een uitgebreid programma met voor iedereen wat wils; natuurcolleges van tv-boswachter Arjan Postma, excursies, yoga midden in het bos, een streekmarkt, theater, dans, live-muziek en foodtrucks. Speciaal voor kinderen is er ook een uitgebreid en actief aanbod. Zie www.moooiste.nl voor het hele programma.

Veel voor kinderen

29 september is dé dag voor kinderen om kennis te maken met Buitenplaats Leyduin. Van 10.00-17.00 uur zijn er allerlei activiteiten. Bij Huis Leyduin kan je luisteren naar een natuurcollege van Arjan Postma. Op Woestduin; de oude paardenrenbaan kan je boogschieten, een 'gokje wagen', smoothiefietsen of meedoen aan een hardloopwedstrijd. In het Natuurlab bij het Koetshuis leer je hoe je kleine beestjes in het bos kan onderzoeken. Vang ze en leer hoe ze heten met behulp van een loeppotje en een zoekkaart. Zoek een dierenspoor en maak een gipsafdruk. Bij de Zwarte Schuur timmer je een insectenhotel of knutsel je een vlinder. Op het survivalveld kan je boomklimmen, hutten bouwen en broodjes bakken. In de buurt van het survivalveld is ook de waterspeelplaats en het festivalterrein met live-muziek en foodtrucks. En vanaf de Belvèdere heb je een fantastisch uitzicht.

Make-over

De Leybeek is opgeknapt en er is een poel bijgekomen, zodat er een betere waterkwaliteit ontstaat met meer ruimte voor planten en dieren. De Belvèdere bovenop de heuvel is gerestaureerd en biedt een schitterend uitzicht. Bij Casterij Leyduin (voorheen het Juffershuis dat in 2017 in haar oude glorie is hersteld) kan iedereen terecht voor een hapje en een drankje. De provincie Noord-Holland heeft de afgelopen jaren veel geïnvesteerd in deze projecten en is sponsor van dit evenement. Gedeputeerde Esther Rommel opent het festival officieel om 11.00 uur bij Huis Leyduin. "Bezoekers van het landschapsfestival gaan ontdekken, genieten van natuur en landschap en zich verwonderen over deze mooie plek. Met dit festival laten we graag aan alle Noord-Hollanders zien hoe belangrijk we onze prachtige natuur vinden, aldus Esther Rommel."

MOOOISTE LANDSCHAPS FESTIVAL

Buitenplaats Leyduin, Vogelenzang
Zondag 29 september 2019

Boek je ticket

Boek je tickets online op www.moooiste.nl of bij een ticketverkooppunt op Leyduin. Als je donateur van Landschap Noord-Holland wordt, krijg je 4 entreetickets voor MOOOISTE 2019 gratis.

Pop-up Dance

Midden in het bos of op een mooi veld danst Pop-up Dance voor iedereen overal! Voor MOOOISTE maakten Julia Zuurbier en Youri Jongenelen een speciale dans die ze op verschillende plaatsen uitvoeren. Betoverend mooi. Vorig jaar, tijdens MOOOISTE in Eilandspolder, dansten ze op een ponton op het water. Ze oogsten toen met hun optreden veel bewondering.

Natuurcollege van Arjan Postma

TV-boswachter Arjan Postma zal, samen met andere boswachters, natuurcolleges geven, leuk voor kinderen en volwassenen. Luister naar de prachtigste verhalen over dieren en de bijzondere natuur van Noord-Holland.

Locatie: voor Huis Leyduin
Tijden: 11:00, 12:00, 14:00 en 15:00 uur

Aan de slag

Hanteer de hooivork of een pistoolzaag. Hooi de boomgaard of bevrijd Leyduin van woekerende esdoorns. Wie maakt de hoogste hooiberg? Maak zo kennis met vrijwilligerswerk op MOOOISTE. Vrijwilligers zijn onmisbaar in het beheer van de Noord-Hollandse natuurgebieden. Verspreid over de provincie zijn er duizenden actief! Deze activiteit wordt verzorgd door Landschap Noord-Holland en ondersteund door de provincie Noord-Holland.

Bereikbaarheid MOOOISTE

Buitenplaats Leyduin ligt langs de Leidsevaartweg ten zuiden van station Heemstede-Aerdenhout. Navigatieadres: Woestduinweg 4 te Vogelenzang. Parkeren: er zijn langs de Leidsevaart enkele weilanden ingericht om te parkeren. Kosten bedragen € 7,50. **Kom bij voorkeur op de fiets.** Er is voldoende plek om je fiets te stallen. OV: Vanaf station Heemstede-Aerdenhout rijdt buslijn 9 naar Vogelenzang. Uitstappen bij halte Waterleiding.

Landschap Noord-Holland organiseert het MOOOISTE Landschapsfestival, de provincie Noord-Holland is trotse sponsor.

Landschap Noord-Holland

www.noord-holland.nl

Op zoek naar werk — Job IN DE REGIO

Het Kennemer College Beroepsgericht in Heemskerk zoekt per direct een

Instructeur/technisch onderwijsassistent 1 fte

Kijk voor meer informatie op:
beroepsgericht.kennemercollege.nl/vacatures

KENNEMERCOLLEGE
beroepsgericht

Het Kennemer College Beroepsgericht maakt deel uit van Stichting Voortgezet Onderwijs Kennemerland (www.svok.nl)

Visrestaurant De Meerplaats

Medewerkers (M/V)
- Voor de bediening

Parttime of fulltime - Goede verdiensten
-Werktijden in overleg.
Liefst met ervaring in een soortgelijke functie.
Sollicitatie & CV graag via info@meerplaats.nl
Tel: 0255 - 510 806

Annabelle
SCHOONHEIDSCENTRUM
powered by LOOkX

Teamplayer, vakkundig , bovengemiddeld passievol en enthousiast over huidverbetering om voor onze klanten het allerbeste te bereiken.

Vacature allround schoonheidsspecialist/huidtherapeut

Jij:
- Wordt onderdeel van een vakkundig team huidexperts.
- Gaat werken met topkwaliteit producten en hoogwaardige en moderne apparatuur.
- Blijft up-to-date over de laatste ontwikkelingen in ons vakgebied
- Verdiend goede arbeidsomstandigheden en voorwaarden in de arbeidsovereenkomst.
- Hebt minimaal 3 jaar ervaring als allround schoonheidsspecialist.
- Een afgeronde opleiding tot schoonheidsspecialist niveau 4 of huidtherapeut.
- Bent minimaal 3 dagen inzetbaar en flexibel om op zaterdagen en avonden te werken..
- Jij bent iemand die flexibel is en zich makkelijk aanpast aan de belangen en wensen van onze klanten.

Contact:
De uitgebreide vacature vind je terug op onze social media en website.
Interesse? Stuur dan jouw motivatiebrief met CV naar: info@schoonheidscentrum-annabelle.nl t.a.v. Marleen Nijman. Heb je vragen over de vacature mail dan naar marleenannabelle@hotmail.com

---

Stichting Ook Voor Jou wonen **zoekt op korte termijn**

Een ervaren woonbegeleider voor kleinschalige woonvorm

voor minimaal 16 uur per week in wisselende diensten (ook slaap- en weekenddiensten)

De woonbegeleider creëert samen met het kleine team van het gezinshuis in de Velserbroek, een warm en een veilig thuis aan 7 (jong)volwassen bewoners met een verstandelijke beperking.

Wat vragen wij:
Wij zoeken een begeleider met ruime ervaring binnen de functie en met de doelgroep. Met ruime kennis op zowel zorginhoudelijk als organisatorisch vlak. Je bent in staat de bewoners een goede begeleiding en verzorging te bieden binnen een huiselijke sfeer en organiseert de zorg rondom de bewoners. Je bent verantwoordelijk voor de uitvoering van de begeleidingsplannen en draagt zorg voor de andere rapportages. Ook onderhoud je het contact met familie en andere verwanten van de bewoners. Een begeleider is in staat om met collega's op een prettige manier samen te werken. Binnen het team, maar ook met de bewoners, werk je ontwikkelingsgericht.

Je behoudt het overzicht en de structuur, houdt van een uitdaging, geeft niet snel op en de bewoners kunnen het erg waarderen als je ook humor in kunt zetten in je begeleiding. Je kan zelfstandig en pro-actief werken en neemt zelf initiatieven. Daarnaast ben je in staat om te reflecteren op je handelen en op dat van het team.

Wat bieden wij:
Een leuke en uitdagende werkplek met 7 verschillende bewoners binnen een kleinschalige informele setting met weinig hiërarchie en korte lijnen. De vrijheid om, samen met je collega's, vorm te geven aan de zorg van de bewoners en mee te denken met het beleid.
Een goede en gedegen inwerkperiode en collega's waar je op kunt bouwen en terugvallen.
Salaris is conform de CAO gehandicaptenzorg met zicht op een contract voor onbepaalde tijd.

Meer informatie is te vinden op www.stichting-ookvoorjou.nl
Sollicitaties met cv kun je richten t.a.v. Letty Wardenaar: wonen@stichting-ookvoorjou.nl

---

RIGO VERFCENTRUM

VERKOOP ADVISEUR VERF EN VLOER
M/V, inzet per week: ca 32 uur

RIGO Verfcentrum IJmuiden is dé specialzaak op het gebied van verf-, vloer- en wandafwerkingsproducten in de regio. Onze klanten komen voor advies. Bijvoorbeeld wanneer zij hun huis gaan schilderen. Of de woonkamer willen opfrissen. Of hun vloer willen onderhouden. RIGO Verfcentrum verkoopt verf- en vloerafwerkingsproducten door het geven van goed advies.

Voor het geven van deze adviezen, zoeken we een verkoopadviseur. In deze functie ontvang je de klanten en help je hen bij het doen van hun aankoop. Je adviseert hen bij het kiezen van het juiste gereedschap en de juiste producten. En ondertussen leg je goed uit wat de klant kan doen om zelf een zo goed mogelijk eindresultaat te halen.

Om dit werk goed te kunnen, heb je ervaring als schilder of als parketteur. Je weet dus zelf hoe het is om het gereedschap te gebruiken en hoe het is om de producten te verwerken zodat je de klanten precies kunt vertellen hoe ze hun klus moeten aanpakken. Daarnaast leg je makkelijk contact, ben je gastvrij en vrolijk. Het is een pré als je in je eerdere werk, ervaring hebt opgedaan in het begeleiden van leerlingen of collega's bijvoorbeeld.
Je komt te werken in een team met 5 collega's. Met elkaar worden de 6 openingsdagen, van maandag tot en met zaterdag van 07.00u tot 17.00u, bemand.
Deze functie is vacant bij RIGO Verfcentrum. Leuk om te vermelden is dat RIGO Verfcentrum een zusterorganisatie is van RIGO Verffabriek. Bij RIGO Verffabriek worden verf- en vloerproducten ontwikkeld en gemaakt. De samenwerking tussen deze bedrijven maakt het werken bij RIGO Verfcentrum heel bijzonder: producten die bij RIGO Verffabriek gemaakt worden, worden "vérs" door RIGO Verfcentrum in eigen winkel verkocht. Voor de vakman of -vrouw die we zoeken een goede gelegenheid om kennis te delen en te ontwikkelen met de collega's van de fabriek!

Lijkt deze functie goed bij je te passen? Dan vind ik het leuk als je me even een berichtje stuurt op
toon@rigoverffabriek.nl
Je hoort snel van me.

Soort dienstverband: Parttime, Bepaalde tijd

verfmokers, sinds 1938
IJmuiderstraatweg 6 - 9, 1971 LA IJmuiden | www.rigoverfcentrum.nl

---

KARIN RUTTE

- persoonlijk assistent
- gevolmachtigde/ levensexecuteur
- executeur
- afhandeling nalatenschap
- boedelruiming
- vereffening

www.karinrutte.nl

karin@karinrutte.nl | 06 55 178 475 | lid van NOVEX

---

uw echte warme bakker

Ben Vreman
ook voor al uw vers gebak

REKLAME geldig van 27-09-2019 t/m 10-10-2019

Zandhaas speculaaskoeken
De enige echte Santpoortse speculaasjes, bereid met bloem van korenmolen de Zandhaas

van € 4,60 voor **€ 3,90**

De lekkerste tompoucen
Gevuld met een ouderwets lekkere room

van € 2,20 voor **€ 1,75**

Dagelijks vers gebakken in de oven met stenen vloer: - authentiek volkoren - maisvloerbrood - bourgondisch wit - zeeuws oogstbrood - pain de campagne - zandhaas tarwedesem - fjordenbrood - zuurdesem toscane - waldkornvloerbrood - zonne- en roggestoet - pandabol - diverse soorten speltbrood - zwarte woudkorn - oberlander

TERRASWEG 24 - SANTPOORT - TEL/FAX 023-537 69 78

CBF GOED DOEL

Dierenbescherming

HELP ONS REDDEN

GEEF AAN DE COLLECTANT VAN 29 SEPTEMBER T/M 5 OKTOBER 2019

Of sms DIER naar 4333 (normaal sms-tarief) en steun ons eenmalig met een gift van € 3,-.

ROB NOBELS APK AUTO SERVICE

www.robnobelsautoservice.nl
Kromhoutstraat 46 IJmuiden
0255 - 522500

APK zonder afspraak
(Benzine en Diesel € 37,50 – Roetmeting € 12,00)

Uitlijnen

Onderhoud en reparatie (alle merken)

Aircoservice

Banden (tevens opslag)

Uitlezen (met de meest moderne apparatuur)

Kentekenloket

Geopend van maandag tot en met vrijdag: 08:00-17:00 uur (op zaterdag aangepaste tijden).

Gevraagd:
Wie heeft voor mij stropdassen met print of zonder print ik hergebruik ze en maak er weer andere dingen mee. Tel.0255-536302

Gevraagd:
Ik ben op zoek naar een race auto van max verstappend die je bij jumbo kan sparen wie kan me hier mee helpen. Tel.0255-536302

Te koop:
Wand vitrinekastje, eiken, kan op slot, 65,-. Eikenhouten krantenbak 7,50, metalen wijnrek voor 9 flessen 7,50, 2-pits camping gasstel 35,-, nw. koffiezetapp. Moulinex 20,-, personen weegschaal 7,50. Tel: 06-30801303

Te koop:
± 50 verhuizdozen, 40,-. Tel:06-48518952

Te koop:
Voordelig naar de artis t/m 6 oktober 3 kaarten voor 30,- of 10,- per stuk. Tel. 06-36455354

Te koop:
Windscherm voor scooter zip zgan 50,-. Tel. 06-36455354

Te koop:
Doos met ca. 550 fdc's nederland tussen nr.89 en nr. 369. 20,-. Tel:0255-756195/06-41804330

Te koop: Bobike fietszitje achter incl bevestiging tot 6 jr. 30,- i.g.st. Tel. 023-5254462

Te koop:
Houten loopwagentje, 10,-, rood speelkleed voor baby's 7,50, 2 x blauw boxkleed, 7,50 per stuk. Mooie inkjetprinter, wegens overcompleet, inclusief cartridges 35,-. Tel. 06-11480027

Autosloperij Treffers

Inkoop loop-, sloop- en schadeauto's, motorfietsen
Verkoop van onderdelen

Afgifte RDW vrijwaringsbewijzen

Tel. 023-5325211, Hendrik Figeeweg 35
Haarlem-Waarderpolder

Notarishuis IJmond
Onze glimlach maakt het verschil

Trouwen?

BEL 0255- 547 500
voor een afspraak of kom langs op ons
gratis inloopspreekuur
elke laatste donderdagavond van de maand van 18.00 tot 20.00 uur in ons kantoor aan de Dokweg 31, IJmuiden.

Gebouw Waterstaete, Dokweg 31, IJmuiden
ijmuiden@nhij.nl, www.notarishuisijmond.nl

Lijf & gezondheid Lees je fit!

Bezoek onze website:

WWW.LIJFENGEZONDHEID.NL

ARDEA AUTO PRESENTEERT

SUPER SATURDAY! 28 SEPT.

VAN 8.00 TOT 18.00 UUR
SUPER KORTINGEN OP RUIM 350 NIEUWE FORDS
KORTINGEN OPLOPEND TOT € 7.202,-

ALLÉÉN OP DEZE SUPER SATURDAY
EXTRA INRUILPREMIES TOT WEL € 800,-
BOVENOP DE ACTIEPRIJZEN!

FIESTA TOT € 2.959,- VOORDEEL
AL VANAF € 17.495,-

FOCUS TOT € 3.489,- VOORDEEL
AL VANAF € 24.745,-

ECOSPORT TOT € 3.702,- VOORDEEL
AL VANAF € 21.745,-

KUGA TOT € 7.202,- VOORDEEL
AL VANAF € 28.445,-

+KEUZE UIT RUIM 800 SCHERP GEPRIJSDE KWALITEITS OCCASIONS!

ARDEA AUTO

15 VESTIGINGEN IN NOORD- EN ZUID-HOLLAND
BEKIJK ALLE ACTIES OP WWW.FORDINACTIE.NL

Ford

Prijzen incl. BTW/BPM, kosten rijklaar maken, verwijderingsbijdrage, leges. Excl. eventuele extra fabrieksopties. Afgebeelde modellen kunnen afwijken van standaard specificaties. Actie geldig op voorraadauto's voorzien van kenteken. Prijsaanpassingen i.v.m. wettelijke maatregelen zijn voorbehouden. Vraag naar de voorwaarden. **Kijk voor het gemiddeld brandstofverbruik en CO2-uitstoot op www.ford.nl**

ZATERDAG 28 SEPTEMBER
11.00 TOT 14.00 UUR
WOONZORGCENTRUM BOSBEEK

Bosbeek opent haar deuren! Meer weten over wonen of werken bij Sint Jacob? Kom gezellig langs op 28 september.

Er is van alles te doen:

Wonen en zorg
- Rondleiding en sfeer proeven
- Gesprek met onze zorgadviseurs
- Informatie over de locaties en revalidatie-kliniek van Sint Jacob
- Demonstratie van interactieve spellen
- Gesprek met dementie-deskundigen

Werken bij Sint Jacob
- Speeddate met onze zorgmedewerkers
- Informatie over vacatures, opleidingen en vrijwilligerswerk

In de tuin van het landgoed
- Wandeling met de boswachter door de tuin (normaliter gesloten voor publiek)
- High tea in het prieeltje
- Proefrit op een duo-fiets of duo-scooter

Activiteiten binnen
- Bloeddruk, zuurstofgehalte of suikergehalte meten
- Schilderworkshop
- Beweegactiviteit
- Stoelmassage
- Kleurhoek voor kinderen

En verder…Live muziek en gratis soep met brood

Woonzorgcentrum Bosbeek
Glipper Dreef 209, 2104 WG Heemstede

www.sintjacob.nl/opendag

Sint Jacob
Hart voor zorg

Valpreventieweek: om lang en fit zelfstandig te blijven

Iedere 5 minuten belandt een oudere boven de 65 jaar op de Spoedeisende Hulp door een val. Door zelf aan de slag te gaan kunt u de kans op een val verkleinen.

Met DobbelFit beweeg je samen en staat lachen voorop.

Hoe blijft u zo lang mogelijk zelfstandig?

Gezond blijven zodat je voor jezelf kunt blijven zorgen, dat wil toch iedereen? Een val kan dit in gevaar brengen. U kunt zelf veel doen om een val te voorkomen. Door aan de slag te gaan met spierkracht en balans. Laat jaarlijks uw ogen en medicijnen controleren. En door in huis aanpassingen te doen die een val kunnen voorkomen.

Olga Commandeur en Ard Schenk spelen spel DobbelFit!

Van 30 september t/m 6 oktober is de 'Valpreventieweek'. Olga Commandeur, bekend van Nederland in Beweging en Ard Schenk, wereldkampioen langebaanschaatsen zetten zich dit jaar in voor de Valpreventieweek. Zij trappen de week op 2 plaatsen af door het spel DobbelFit te spelen. Dit is hét kennis- en actiespel waarmee je fit en vitaal blijft. Samen bewegen en lachen staat voorop!

Activiteiten in uw buurt

Ook bij u in de buurt worden komende week activiteiten georganiseerd om fit en vitaal te blijven. Zoals voorlichting, testjes, balanstrainingen of het spel DobbelFit.

Bij u in de buurt kunt u terecht bij: Fysiotherapie Spaarndam.
Meer informatie: www.veiligheid.nl/activiteiten-valpreventie

De Valpreventieweek wordt georganiseerd door VeiligheidNL samen met partners: Rode Kruis, Nationaal Ouderenfonds, BuurtzorgNL, KBO-PCOB, KNMP en de NVFG.

veiligheid nl

KENNISGEVING

Wabo, reguliere procedure, aanvragen ontvangen

De Omgevingsdienst Noordzeekanaalgebied maakt namens Gedeputeerde Staten van provincie Noord-Holland bekend dat zij drie aanvragen om een vergunning ingevolge de Wet algemene bepalingen omgevingsrecht (Wabo) heeft ontvangen.

De aanvragen betreffen:
- het wijzigen en vastleggen van de brandcompartimentering met betrekking tot de brandveiligheid van de Brandweerkazerne, ontvangstdatum 30 augustus 2019, zaak 9154361;
- het plaatsen van een bordes en kooiladder op de bestaande zandfilters, nabij de Gietwalsweg, ontvangstdatum 6 september 2019, zaak 9167426;
- het vervangen van twee tanks voor de opslag van respectievelijk natronloog (NaOH) en ijzerchloride (FeCl3), ontvangstdatum 17 september 2019, zaak 9182047.

Aanvrager: Tata Steel IJmuiden B.V.
Locatie: Wenckebachstraat 1, Velsen-Noord

De ingediende aanvragen liggen niet ter inzage en staan op dit moment niet open voor bezwaar en beroep.

Heeft u een vraag over deze procedures, dan kunt u gebruik maken van het contactformulier op www.odnzkg.nl. Er wordt dan contact met u opgenomen.

Omgevingsdienst
noordzeekanaalgebied

Al sinds 1997 zijn wij het vertrouwde adres voor het onderhoud aan uw auto en de verkoop van gebruikte en nieuwe auto's

AUTOBEDRIJF BIJLSMA B.V.

Reparatie - Onderhoud (ook leaseauto's) - APK alle merken

Distributieriemen - Airco's - Remblokken en -schijven

BOVAG

Moerbergplantsoen 2 - 1972XG IJmuiden
Telefoon 0255-511 159
www.autobedrijfbijlsma.nl

AUTOSCHADE IJMUIDEN V.O.F.

Bronsstraat 15 - 1976 BC IJMUIDEN

- Voor al uw autoschade • Taxaties
- Spuitwerk (tevens motors en boten)
- Richtwerk • Uitdeuken zonder spuiten
- Schadeafhandeling met verzekering

Wij werken tegen zeer scherpe prijzen, vraag vrijblijvend een offerte aan, ook online mogelijk.

Zie voor meer informatie:
Website: www.autoschadeijmuiden.nl
E-mail: info@autoschadeijmuiden.nl

Bij ons krijgt u altijd gratis vervangend vervoer!

Autoschade IJmuiden V.O.F.
Bronsstraat 15, 1976 BC IJmuiden, Tel. (0255) 511 720

VAKGARAGE KOELEMEIJER

AL 40 jaar een begrip in de IJmond en omstreken

OPEL ASTRA 1.6 EDITION

MERCEDES-BENZ A-KLASSE 150

OPEL CORSA 1.0 - 12V ESSENTIA

NISSAN PIXO 1.0 ACENTA

SEAT IBIZA 1.2 TDi STYLE ECO

FIAT PUNTO 1.2 SOUND

BOVAG NAP

Trompstraat 9-11 | 1971 AA IJmuiden | T (0255) 52 05 09 | F (0255) 52 30 38
Kijk voor ons volledige occasionaanbod op onze website:
WWW.VAKGARAGEKOELEMEIJER.NL

Kasius Velserbroek

Uitdeuken voor slechts € 25,-

Op vrijdag 4 oktober a.s. organiseert Schadenet Kasius Velserbroek, na het eerdere grote succes bij andere filialen, een speciale actiedag om kleine deukjes te laten verwijderen. Alleen op deze dag kan dat vervelende deukje dan tegen een zeer aantrekkelijke prijs hersteld worden, klaar terwijl de klant wacht. Schadenet Kasius Velserbroek staat met een gespecialiseerd team klaar om deukjes, ter grootte van maximaal een 2 euro munt, direct te verhelpen, zonder spuiten. Heeft u een grotere deuk in uw auto, dan kunt u uiteraard ook altijd bij ons terecht voor een scherpe offerte.

Alléén op vrijdag 4 oktober van 08.00 tot 16.00 uur bent u, op afspraak, van harte welkom!

Normaliter kost het herstellen van een kleine deuk veel meer, maar door het bundelen kan dit nu veel goedkoper. Uw voordeel is 50% ten opzichte van de normale prijs. Meld u nu aan T: 023 537 66 52.

Over Schadenet Reco Haarlem
Schadenet Kasius Velserbroek, aan Broekerdreef 80, is al vele jaren een begrip in de regio. Wekelijks worden er tientallen autoschades hersteld. Zowel voor de particuliere als zakelijke markt. Het bedrijf heeft samenwerkingsovereenkomsten met o.a. Achmea, Topherstel en Schadegarant. Schadenet Reco Haarlem maakt onderdeel uit van de Reco Autoschadegroep met totaal meer dan 15 vestigingen, alle gevestigd in de randstad en Flevoland. Reco maakt deel uit van de landelijke keten Schadenet.

Deukje in je auto?

- Prijs per deukje, inclusief btw
- Alleen deukjes zonder lakschade
- Deuk maximaal ter grootte van een 2 euro munt
- Alleen 04-10 geldig van 08.00 tot 16.00 uur
- Bellen voor een afspraak

Schade Net

Broekerdreef 80
1991 AZ Velserbroek
023 537 66 52
schadenetreco.nl

Biomarkt in de Kweektuin

Regio - Op 5 oktober tussen 10 en 15 uur wordt op het voorterrein van de Haarlemmer Kweektuin weer een Biomarkt gehouden. Men kan er terecht voor allerlei biologische, glutenvrije, lokale of duurzaam geproduceerde producten. Bijvoorbeeld groente, brood, gebak, kruiden, kaas, worst, noten, jam, honing, wijn, bier, olijfolie en azijn, zero waste verpakkingen en waterzuiveraars. Het is behalve voor je zaterdagse boodschappen doen op de markt ook een gezellige plek om wat te eten en te drinken.
De BioMarkt wordt georganiseerd door Zelfoogsttuin Wij Telen Groente. Adres: Haarlemmer Kweektuin, ingang Kleverlaan 9.
Voor informatie: biomarkt@wijtelengroente.nl, www.haarlemmerkweektuin.nl en www.wijtelengroente.nl. (foto: aangeleverd)

Met humoristische zangshow

Operadiva Francis van Broekhuizen in Velsen

Velsen - Francis van Broekhuizen behoort op dit moment tot de bekendste operazangeressen van Nederland. Een roem die zij in de allereerste plaats verwierf met haar glansrollen bij Opera Zuid en de Nationale Reispopera en die daarna nog eens werd versterkt dankzij opvallende optredens in het populaire tv-programma Maestro. In de regio Kennemerland én in Velsen verwierf Francis van Broekhuizen extra bekendheid dankzij een aantal succesvollende hoofdrollen in grote lokale operaproducties. Zondag 6 oktober geeft ze om 15.00 uur een concert in de Velsense stadsschouwburg.
Met haar fraaie stem en vooral met haar opvallende podiumpersoonlijkheid is Francis een bijzonder fenomeen. Zij is een zangeres met een boodschap en die is dat zij haar publiek graag óók deelgenoot maakt van waaróm bepaalde muziek haar zo raakt en welke rol die in haar gewone leven speelt. Haar tekst en uitleg giet zij in droogkomische, zeer vermakelijke anekdotes die haar concert meteen ook een vleug geven van een theatercollege en cabaretvoorstelling. Maar hoofdmoot blijft natuurlijk de fraaie zang. En de levensles die Francis graag aan haar publiek meegeeft is dat je bij hindernissen en moeilijke periodes in je leven aan één ding moet denken: bij twijfel hard zingen.
Tijdens haar recital wordt Francis begeleid door pianist Gregor Bak.

Middeleeuwse ballades van deze streek

Regio - Jan Schrama bewerkte een serie riddergedichten van de 19e-eeuwse dichter Willem Hofdijk, zette ze op muziek (drie cd's) en liet ze uitvoeren door zijn muzikale vrienden Jan van Til, Lida Rijs, Diddy van der Wiel, Wim Duin en de groep Falserik (Henk en Emmy Suurling). Bron voor de trilogie is de bundel 'Kennemerland balladen' uit 1850 van de door hem bewonderde dichter Willem Hofdijk, die naar zijn mening herontdekt moet worden. De gedichten van Hofdijk gaan over de geschiedenis van Kennemerland met historische figuren, kastelen en gebeurtenissen, waarbij altijd een kern van waarheid aanwezig is maar fantasie een belangrijke rol speelt. De gedichten bevatten vaak vele coupletten, geschreven in mooie taal. Schrama heeft ze ingekort tot een lengte die gebruikelijk is voor liedjes op een cd. Hij hoopt dat het oeuvre van de ballades in Nederland flink wordt uitgebreid en een eeuwigheidswaarde zal blijken te hebben. De ballades van Noord-, Midden en Zuid-Kennemerland zijn op www.kennemerdelta.nl gratis te beluisteren en te downloaden.

Lezing in De Kapel

Regio - Op zondag 29 september houdt Tjeu van den Berk een lezing in De Kapel, Potgieterweg 4 in Bloemendaal, met als thema: De kracht van de verbeelding.
In onze westerse cultuur werd de verbeelding eeuwenlang aan de dichters overgelaten en stond zich-iets-verbeelden gelijk aan zich-iets-inbeelden. Eeuwenlang volgen de officiële instanties een spoor waarin er maar twee bronnen van kennis zijn die bestaansrecht hebben: de zintuiglijke en de conceptuele. Steeds weer zijn er echter ook stromingen geweest die gewezen hebben op de lege plek daartussenin, een plek waar de verbeelding thuis hoort!
Het verbeeldend bewustzijn, ook wel symbolisch bewustzijn genoemd, dient centraal te staan in religie, kunst en opvoeding. Geestelijk volwassen worden gebeurt bij de gratie van symbolen, bij de gratie van een verbeelde werkelijkheid, en heeft in wezen niets van doen met dogmatische leerstelligheid. We moeten weer een pleidooi houden voor het verbeeldend bewustzijn waarin een mens speelt, zich illusies vormt, droomt en gevoelig is voor het paradoxale karakter van het leven.
De verbeelding is een van onze wonderbaarlijkste vermogens. Zij staat aan de basis van ieder goed idee en iedere scheppende daad. Daarin verleggen we de grenzen van wat als reëel en feitelijk gezien wordt. Vanuit een symbolisch bewustzijn worden we niet verstandig maar visionair opletend.
De lezing begint om 10.30 uur.

Roel de Witlezing

Regio - De PvdA Noord-Holland organiseert op 28 september de Roel de Witlezing.
Roel de Wit, voormalig commissaris van de Koningin van Noord-Holland en burgemeester van Alkmaar, had als bestuurder een duidelijke sociaaldemocratische visie op ruimtelijke ordening.
Oud-Statenlid Nico Papineau Salm: „Roel de Wit was groot voorvechter van het behoud en de ontwikkeling van natuur en landschap. Mede ten behoeve van recreatieve mogelijkheden voor inwoners. Met deze lezing wil de PvdA de herinnering aan zijn verdiensten op het gebied van landschap, natuur en recreatie levend houden."
De Roel de Witlezing wordt gegeven door Berno Strootman, landschapsarchitect,
oprichter en directeur van Strootman Landschapsarchitecten en Rijksadviseur voor de Fysieke Leefomgeving.
Thema van de lezing: 'Handen uit de mouwen! Een pleidooi voor een daadkrachtige regionale overheid met de blik op de lange termijn.
De heer Arthur van Dijk, commissaris van de Koning in Noord-Holland zal de opening van de lezing verrichten en de ochtend wordt afgesloten door Adnan Tekin, gedeputeerde Mobiliteit, Leefbaarheid, Gezondheid en Milieu, Luchtvaart/Schiphol. Singer-songwriter Fons Stam zorgt voor de duurzame muzikale noot.
Locatie: Doelenzaal van de Bibliotheek Haarlem Centrum, Gasthuisstraat 32 Haarlem.
Aanvang: 10.30 uur (inloop 10.00 uur). Aanmelden gewenst via kagies@noord-holland.nl.

Aanstormend cabarettalent Alex Ploeg in Velsen

Velsen - Comedytrain-lid Alex Ploeg werd vorig jaar in De Volkskrant uitgeroepen tot 'Comedytalent 2018'. Een aardige opsteker voor Alex die als standupper al heel wat vlieguren maakte, maar zich pas écht in de picture speelde toen hij er in 2016 op het cabaretfestival Cameretten met de publiekprijs vandoor ging. Voor elk aanstormend cabarettalent is cruciaal hoe dan ná de nodige festivals het allereerste complete programma eruit ziet en wat dat doet bij het publiek. Donderdag 3 oktober staat Alex op de plaken in Stadsschouwburg Velsen.
De lat lag dus hoog toen Alex in De Kleine Komedie vorig najaar die eerste solo, getiteld 'Ultimatum', ten doop hield. Maar hij maakte het waar. Met vier sterren in De Volkskrant, Trouw en NRC Handelsblad toonde hij zich geen eendagsvlieg, maar een veelbelovend talent. Als klap op de vuurpijl werd Alex met zijn eerste solo ook nog eens genomineerd voor de Neerlands Hoop, de talentenprijs voor de cabaretier met het grootste toekomstperspectief.
In 'Ultimatum' richt Alex als een originele innemende verteller, met grappen en anekdotes, de schijnwerper op zijn eigen leven. Dat van de antiheld, die nooit een opleiding afmaakte en niet voldoet aan het ideaal van de echte stoere man. Ongewild is hij al weer een tijdje vrijgezel en moet hij heel wat hachelijke situaties zien te doorstaan. En daar doet hij dus met veel humor verslag van. Op een manier die volgens de kenners doet denken aan Wim Helsen en Ronald Goedemondt. En dat is veelbelovend! (foto: Diederick Bulstra)

The Valley of twelve Gods - Daimon Xanthopoulos

Lezing 'Archaeology of Faith'

Regio - Maandag 7 oktober verzorgt Daimon Xanthopoulos de lezing 'Archaeology of Faith' bij fotografiecentrum ISOO in Beverwijk, aanvang 20.00 uur.
Internationaal gelauwerde fotograaf Daimon Xanthopoulos reist al enkele jaren door Europa's historische landschappen op zoek naar de verbeelding van oude mythen en magie. Deze verhalen en oude religies zijn sterk verweven met onze natuurlandschappen, onze volksfeesten en huidige religies.
Tijdens zijn lezing 'Archaeology of Faith' toont hij zijn werkwijze en neemt hij ons mee in zijn fotografische wereld vol verstilling, verdieping en verwondering. Een inspirerende lezing over zijn bijzondere kunstproject.
Daimon Xanthopoulos is op dit moment een van de fotografen die deelneemt aan de open lucht expositie WONDERLAND die nog tot eind oktober (gratis) te bezoeken is in de Kasteeltuin bij Slot Assumburg in Heemskerk (openingstijden: elke dag van 10.00 - 18.00 uur). In deze expositie laat hij u kennis maken met verschillende 'mytische' natuurlandschappen.
Kaarten à 10 euro zijn vooraf te reserveren via lezingen@isoo.nu. Aan de deur zijn de kosten 11 euro. Locatie: Centrum voor Fotografie ISOO, Stationsplein 46, Beverwijk. (foto: aangeleverd)

OG3NE in Stadsschouwburg

Velsen - De jonge popdiva's van OG3NE veroverden met hun harmonieuze samenzang en spontane presentatie een massaal publiek én een eigen prachtige plek in de eredivisie van de Nederlandse popmuziek. En daar zal OG3NE met haar ijzersterke live-reputatie nog lang bivakkeren. Want alles klopt aan de act van Lisa, Amy en Shelly. Hun magische stemmen kleuren heel goed met elkaar. Het trio toont als Hollandse welvaren en durft in de zang en de presentatie altijd puur en spontaan te zijn. En dat ruikt het publiek. Vanaf hun winst in The Voice en de doorbaak in 'Beste Zangers' stromen de popzalen en theaters moeiteloos vol. Na meer dan 100 uitverkochte concerten van de Three Times a Lady Tour doen de popdiva's het allemaal dunnetjes over met de nieuwe 'Sweet Harmony Tour', vrijdag 4 oktober in de Stadsschouwburg.(foto: aangeleverd)

Vrolijk peutertheater in Stadsschouwburg Velsen

Velsen - In haar serie peuter- en kleutertheater programmeert de Stadsschouwburg Velsen in de ongedwongen ambiance van haar theaterfoyer minivoorstellingen voor 2+ en 4+.
In de Kinderboekenweek 2019 haalt het theater de gloednieuwe voorstelling 'Het Astronautje' naar Velsen op zaterdag 5 oktober om 14.00 uur. Een vertelvoorstelling die gebaseerd is op het gelijknamige prentenboek van astronaut André Kuipers dat werd uitgeroepen tot hét prentenboek uit de Kinderboekenweek 2019.
Het Astronautje is geïnspireerd op de belevenissen van de Nederlandse astronaut André Kuipers, die meer dan een half jaar in het internationale ruimtestation ISS woonde en werkte. In zijn verhaal laat Kuipers kinderen op speelse wijze kennismaken met de ruimtevaart, het leven als astronaut én met de kwetsbare planeet Aarde. In Kuipers' woorden, ondersteund met de illustraties van Natascha Stenvert, fantaseren kinderen zichzelf moeiteloos naar het heelal.
En weer terug. Onderweg komen zij dan nog de nodige heelal-geheimen tegen.

Longpuntbijeenkomst in Rode Kruis Ziekenhuis

Regio - Voor patiënten, partners, familie en/of mantelzorgers is het Longpunt dé plek om ervaringen uit te wisselen, tips op te doen en zorgen te delen. De volgende longpuntbijeenkomst in het Rode Kruis Ziekenhuis is op woensdag 2 oktober van 14.30 tot 16.00 uur, inloop vanaf 14.15 uur in het personeelsrestaurant op de tweede etage. Volg de bewegwijzering! Het onderwerp: "Communicatie met de zorgverleners" door Ron Hopman, ex-geestelijk verzorger in het RKZ en Jan Kramer, ex-verpleegkundige in, eveneens, het RKZ. Voor aanmelden en / of informatie: tel.nr. 06 45 606 799 of 072-533 63 95 of per e-mail: beverwijk@longpunt.longfonds.nl.

IVN Paddenstoelendag

Regio - Op zondag 6 oktober organiseert het IVN Zuid-Kennemerland weer haar jaarlijkse Paddenstoelendag op Landgoed Elswout. Dit doen ze in samenwerking met Staatsbosbeheer en het Nationaal Park Zuid-Kennemerland. Heerlijk genieten van een prachtige omgeving terwijl jij en je (klein) kind(eren) zicht wanen in de wereld van schimmels en kabouterhuisjes!
Paddenstoelen kun je het hele jaar door vinden. Echter zie je ze in de nazomer en in de herfst het meest. Dat heeft te maken met de temperatuur en de hoeveelheid regen. Soms komen ze na een regenbui heel snel tevoorschijn. Ze schieten dan bijna letterlijk als paddenstoelen de grond uit!
Daarnaast groeien paddenstoelen lang niet altijd op dezelfde plek. Soms blijven ze jarenlang weg om dan opeens weer op te duiken. Super eigenwijze schimmels zijn het. Tijdens het evenement van het IVN Zuid-Kennemerland kan je hier van alles over leren. De dag zal gevuld zijn met excursies, PowerPointlezingen, puzzeltochten en veel informatie en activiteiten over paddenstoelen.
Alle activiteiten zijn gratis. Voor toegang tot het landgoed en het parkeren van de auto hoeft ook niks betaald te worden. Er is echter wel een beperkt aantal parkeerplaatsen beschikbaar en langs de weg parkeren is verboden. Indien mogelijk raden de organisatoren daarom aan om op de fiets te komen. Inloop vanaf 10.30 uur bij Landgoed Elswout (Elswoutslaan 12a, Overveen).
Meer informatie via IVN Zuid-Kennemerland, website www.ivn.nl/zuidkennemerland of Nationaal Park Zuid-Kennemerland, website www.np-zuidkennemerland.nl en tel. 023-5411123.

Opgeven kan vanaf heden

Vijfde Gitaarfestival op 20 oktober

Regio - Op zondagmiddag 20 oktober vindt het vijfde Gitaarfestival IJmond plaats in het Kennemer theater, in de Grote Kerk van Beverwijk en in Cultureel café Camille in Beverwijk. Het eerste lustrum wordt dit jaar gevierd op vijf verschillende podia waar de verschillende stijlen van gitaarspelen ten gehore worden gebracht. Bezoekers kunnen van het ene naar het andere podium lopen om jong en oud, beginnelingen en gevorderden gitaar te zien en horen spelen.

De opening vindt om 13.00 uur plaats in de Grote Kerk met een gitaarconcert dat weer speciaal voor het festival is gecomponeerd door gitaardocent Nicolay Totev voor vier groepen gitaristen met als titel "De Erfenis".
Iedereen die mee wil doen en 5 tot 20 minuten wil optreden, kan zich vóór 1 oktober opgeven bij adriewinkelaar@hetnet.nl. Ook gitaristen die samen met andere gitaristen willen optreden zijn van harte welkom. Het Gitaarfestival IJmond is een jaarlijks terugkerend festival waar een ode wordt gebracht aan de gitaar in al zijn verschillende stijlen, rock en jazz, blues en folklore, klassiek en flamenco, populair en serieus. Ook is er ruimte voor singer songwriters met gitaar.
Omdat er géén entree wordt gevraagd, zamelt het Gitaarfestival IJmond geld in voor een goed doel. De inzameling is voor de aanschaf van gitaren in El Salvador, een van de armste en gevaarlijkste landen van Midden-Amerika, waar drugsbendes elkaar bevechten. Met gitaren worden de kinderen in de sloppenwijken een toekomst geboden en muziek maken verbroedert.

Nieuwe Dreefexpositie: Transforming the Future

Regio - Handtassen gemaakt van de maag van een koe en trendy sneakers met een zool van gerecyclede kauwgom. Twee voorbeelden van duurzame objecten die te zien zijn in de Dreefexpositie 'Transforming the Future'. Elf Noord-Hollandse ontwerpers presenteren hier vanaf 20 september producten, projecten en concepten die bijdragen aan een duurzame en circulaire economie.

Er zijn ontwerpen te zien van Billie van Katwijk, Sarmite Polakova, Basse Stittgen, Dirk van der Kooij, Eibert Draisma, Bas Froon, Lena Winterink, Merel Slootheer, Urban Nature Culture, Teresa van Dongen en Publicis/Explicit. Deze ontwerpers spelen een actieve rol in de overgang naar een duurzame wereld. Met concepten, producten en diensten die niet alleen functioneel, nuttig, esthetisch verantwoord en gebruikersgericht zijn, maar die ook een circulaire economie stimuleren.

Duurzaam en circulair
'Transforming the Future' toont hoe de ontwerpers deze rol oppakken. Door minimaal gebruik te maken van materialen en energie. En door producten te maken die langer meegaan. Of die de uiteindelijke hoeveelheid afval reduceren, waar mogelijk tot nul. Bijvoorbeeld door afval weer als grondstof te gebruiken voor nieuwe producten en daarmee de cirkel te sluiten.

Andere manier van denken
De provincie Noord-Holland heeft Yksi Connect gevraagd een expositie te maken over de transitie naar een duurzamer wereld. Gedeputeerde Zita Pels (Circulaire economie): „Dit platform laat met deze expositie zien dat het bereiken van een duurzame wereld niet noodzakelijkerwijs ten koste hoeft te gaan van onze levensstandaard of de kwaliteit van leven. Een circulaire economie vereist op de eerste plaats een andere manier van denken. En biedt nieuwe uitdagingen en nieuwe kansen."

In Paviljoen Welgelegen
De tentoonstelling staat in het provinciehuis: Paviljoen Welgelegen, Paviljoenslaan 3 in Haarlem. De expositie is op werkdagen te bezichtigen tot en met 6 januari. De deuren zijn open van 9.00 - 17.00 uur, de toegang is gratis. Bezoekers kunnen ook een kijkje nemen bij de historische tentoonstelling over het gebouw.

Dreefexposities
In de reeks 'Dreefexposities' wordt onder andere aandacht besteed aan werk van Noord-Hollandse kunstenaars en de kunstcollectie van de provincie Noord-Holland. Bovendien is er jaarlijks een expositie te zien in het kader van de serie 'Provincie op bezoek'. In het provinciehuis is ook doorlopend een presentatie te bezoeken over de geschiedenis van het gebouw.
(Op de foto de 'Gumshoe' van recycled kauwgom, foto: aangeleverd)

Zeldzame platencollectie in kleinste museum van Haarlem

Regio - Het Kleinste museum van Haarlem herbergt vanaf zaterdag 7 september een deel van de platencollectie van Bruno Truyens, eigenaar van de Haarlemse LP- en CD-zaak Bruno Klassiek. Te zien zijn unieke albums met vooral klassieke- en jazz muziek. De LP's vallen op door hun bijzondere vormgeving en zeldzaamheid.

De feestelijke opening van deze tentoonstelling was op 7 september om 17.15 uur. De LP's zijn te zien tot en met 4 november.

De verzameling van Bruno Truyens betreft vooral klassieke en jazz-LP's uit de jaren '50 en '60 van de vorige eeuw. De LP-hoezen werden vaak door beroemde kunstenaars ontworpen zoals Jean Cocteau en Salvador Dali.

In het Kleinste museum toont Truyens voorbeelden van LP-hoezen waarbij beeldend kunstenaars samenwerkten met klassieke muziek-ensembles zoals Les Six. Truyens heeft ook een aantal LP's van het legendarische Blue Note label in zijn collectie. Deze ontwerpen van Red Miles, waarbij vooral de kleurige typografie en de uitsnede van de foto opvallen, zijn na 60 jaar nog steeds een standaard voor hedendaagse ontwerpers.

Online is prut
In de verzameling van Truyens speelt een nostalgisch verlangen naar kwaliteit een grote rol. Veel van zijn LP's werden vroeger in zijn ouderlijk huis gedraaid. Het draaien van platen is voor Truyens een rituele handeling waarbij de luisteraar, volgens hem, aandachtiger is dan een luisteraar die alleen online muziek tot zich neemt. Kwalitatief is het geluid op een LP, volgens Truyens, veel beter dan muziek van een doorsnee online streamingdienst die hij betitelt als 'prut'.

Concertpromotor
Naast de handel in LP's en CD's is Bruno Truyens ook actief als concertorganisator en is de programmeur van het klassieke muziekfestival Klaterklanken. In juli j.l. ontving hij de Henny Hogenbijlprijs voor zijn tomeloze inzet voor klassieke- en jazz muziek. Op 30 september a.s. is er in de Philharmonie Haarlem een feestconcert ter gelegenheid van het 20-jarig bestaan van zijn winkel. Het Kleinste museum van Haarlem presenteert 10x per jaar een unieke verzameling van min of meer bekende Haarlemmer(s). Het museum is onderdeel van Kunst centrum Haarlem en 24 uur per dag toegankelijk vanaf de stoep.
Kunst centrum Haarlem is al bijna 50 jaar het centrum voor kunstuitleen in de regio Kennemerland. De collectie bestaat uit meer dan 6000 kunstwerken. Het kunstcentrum heeft ook winkel met design en gebruiksvoorwerpen. Naast de kunstuitleen en winkel presenteert Kunst centrum Haarlem regelmatig exposities en organiseert bijeenkomsten met kunstenaars. De tentoonstellingen zijn altijd gratis toegankelijk.

Bijzondere platencollectie Bruno Truyens Kleinste museum van Haarlem. Tot en met maandag 4 november. Gedempte Oude Gracht 119, Haarlem. Zie ook www.kunstcentrum-haarlem.nl. (foto: aangeleverd)

De bezette Katholieke Academie te Beverwijk houdt een Plenaire vergadering met sympathisanten van Pedagogische Academie te Alkmaar (fotocollectie Anefo)

Museum zoekt spullen voormalige kweekschool

Regio - Museum Kennemerland is op zoek naar spullen, die afkomstig zijn uit of herinneren aan de vroegere Bisschoppelijke Kweekschool aan de Baanstraat in Beverwijk.
De objecten worden tijdelijk gebruikt voor de nieuwe wisseltentoonstelling, vanaf 10 november, en gaan daarna weer terug naar de eigenaar.

Wie heeft er bijvoorbeeld een ouderwetse stencilmachine of een typemachine (liefst nog werkend) te leen? Een stuk meubilair of lesmateriaal uit de school? Ook welkom zijn persoonlijke spullettjes van de kwekelingen, bijvoorbeeld uit hun eigen kamer (kotje) in het bijbehorende internaat. Te denken valt verder aan oude lesboeken, scripties, tassen, agenda's, schrijfmaterialen en rapportboekjes. Populaire muziek en groepsfoto's uit die tijd komen eveneens van pas.

Gezocht zijn objecten uit het hele bestaan van de Bisschoppelijke Kweekschool, later de Katholieke Pedagogische Academie, die vele generaties onderwijzers opleidde. De geschiedenis begint in 1906 en eindigt eind jaren '80. Dan wordt het beeldbepalende gebouw omgebouwd tot een appartementencomplex. Uiteraard zal de tentoonstelling aandacht besteden aan het onstuimige schooljaar 1969-1970, met zijn roemruchte onderwijsopstand met de condoomrel die de druppel was die de emmer deed overlopen..

Voor alle ingezonden objecten maakt Museum Kennemerland een bruikleenformulier op. De inzender ontvangt een uitnodiging voor de opening. Aanmeldingen en tips kunt u sturen naar het mailadres t.dejong@museumkennemerland.nl.

Nieuwe Rundfunk komt naar Velsen

Velsen - Tom van Kalmthout en Yannick van de Velde, alias het duo Rundfunk, overdonderden het theaterpubliek twee jaar geleden (na hun succesvolle tv-serie) met de verpletterende, prijswinnende theatershow Wachstumsschmerzen. Zij maakten er een zegetocht mee langs de grote Nederlandse theaters. De twee gedreven Rundfunk-mannen vonden hun eigen stijl van absurd en bizar cabaret uit. Barstensvol originele grappen, die verpakt werden in hilarische sketches. In een stijl die zó niet eerder vertoond was.
Na de zegetocht broeden Tom en Yannick op een volgend theateravontuur. Dat moet Todesangstschrei worden. Nieuwe staaltjes absurd cabaret: pijnlijk, super-komisch, vol levensvreugde en doodangst, waarom hartelijk kan worden gelachen. Todesdangstschrei is komend seizoen in de theaters te zien en door de fans wordt reikhalzend naar de tourneelijst uitgekeken. Afgelopen week werd bekend dat Todesangstschrei ook naar Velsen komt. Op vrijdag 12 juni 2020 staat de show in de Stadsschouwburg Velsen.

De kaartverkoop is van start gegaan. Een kaartje kost 25 euro. (foto: Mark van Engelen)

Op ontdekkingsreis naar paddenstoelen

Regio - Ook dit jaar organiseert het IVN Zuid-Kennemerland weer de jaarlijkse Paddenstoelendag in samenwerking met Staatsbosbeheer en Nationaal Park Zuid-Kennemerland. Dit evenement over de wereld van schimmels en paddenstoelen vindt zondag 6 oktober plaats op het landgoed Elswout aan de rand van Haarlem. Er zijn excursies, dia-lezingen, puzzeltochten en veel informatie en activiteiten over paddenstoelen voor volwassenen en kinderen.

Paddenstoelen kun je het hele jaar door vinden. Maar vooral in de nazomer en in de herfst zie je ze het meest. Ook zijn er in sommige jaren meer paddenstoelen dan in andere jaren. Dat heeft te maken met de temperatuur en de hoeveelheid regen. Soms komen ze na een regenbui heel snel tevoorschijn. Ze schieten dan als paddenstoelen de grond uit. Door het plotselinge verschijnen en de snelle groei hebben paddenstoelen iets geheimzinnigs. Vroeger werden ze met het bovennatuurlijke in verband gebracht, vandaar namen als heksenboleet, duivelsbrood en heksenkring. Paddenstoelen groeien ook lang niet altijd op dezelfde plek. Soms blijven ze jarenlang weg om dan opeens weer op te duiken. Een zoektocht naar paddenstoelen is altijd een ontdekkingsreis!

Van 11.00 tot 16.00 uur zijn er doorlopend paddenstoelenexcursies onder leiding van een natuurgids, verder zijn er kinderexcursies (zonder ouders) om 12.30 en 14.30 uur, er is een puzzeltocht voor het hele gezin, een knutseltafel, sprookjesfiguren in het bos, verhalenverteller Piet Paree, paddenstoelenkraam Portabella en een proeverij van appels van het landgoed. Alle activiteiten zijn gratis. Het parkeerterrein loopt gauw vol, kon dus bij voorkeur lekker op de fiets. (foto: aangeleverd)

WONEN.NL

MAAK VAN JE HUIS JOUW DROOMHUIS!

Het behang van nu is trendy wandbekleding

Tuin winterklaar maken?

Ga je een huis kopen?

Denk aan een ORV

Aantrekkelijke subsidie voor woningbezitters

Industriële look

Van badkamer tot groene spa

Even binnenkijken

Ga je een huis kopen?
Denk aan een ORV

Als je een huis gaat kopen, is het verstandig om te kijken naar een overlijdensrisicoverzekering (ORV) voor bij de hypotheek.

Deze verzekering dekt het financiële risico af van het betalen van de hypotheek bij overlijden. Kom jij of je partner tijdens de looptijd van de hypotheek te overlijden? Dan betaalt de overlijdensrisicoverzekering het verzekerde bedrag uit. Als door overlijden het inkomen wegvalt, is er financiële zekerheid om de hypotheek te kunnen blijven betalen.
Er zijn verschillende aandachtspunten om rekening mee te houden als je een overlijdensrisicoverzekering huis afsluit bij een hypotheek.

We noemen de belangrijkste vijf:
1. Verzekerd bedrag
Allereerst is er een onderscheid in het verzekerd bedrag. Dat is of een vast bedrag dat tot uitbetaling komt bij overlijden tijdens de looptijd of een dalend bedrag. Bij een annuïtaire hypotheek of lineaire hypotheek ligt het voor de hand om voor een dalend bedrag te kiezen. Je hypotheekschuld neemt dan namelijk ook met de jaren af. Uitzondering hierop is een aflossingsvrije hypotheek. Dan is een gelijkblijvende uitkering logischer.

2. Keuze tussen een of twee polissen
Een ander aandachtspunt is de mogelijkheid om te kiezen tussen een of twee polissen. Als je samen op één polis bent verzekerd, is er één keer sprake van een uitkering bij overlijden. Bij twee polissen volgt er na het overlijden van de tweede persoon ook nog een uitkering van het verzekerd bedrag.

3. Soms verplicht
Sommige geldverstrekkers stellen het verplicht om een overlijdensrisicoverzekering bij een hypotheek af te sluiten. Je moet dan een bepaald deel van de hypotheek verpanden. Dit is het deel boven een bepaalde percentage van de marktwaarde van de woning. Hoe hoog dit percentage is, hangt af van de hypotheekverstrekker.

4. Verschil in premie en kosten
Een ander aandachtspunt is dat er sprake is van verschil in premie bij de overlijdensrisicoverzekeraars. Wat dat betreft loont het zeker de moeite om polissen te vergelijken. Je betaalt namelijk gedurende een lange periode premie. De kosten van de ORV variëren en zijn van meerdere factoren afhankelijk, zoals
- Leeftijd
- Verzekerd bedrag
- Roken of niet roken

5. Voorlopige dekking
Een voorlopige dekking houdt in dat je ook verzekerd bent als de eigendomsakte van de koopwoning nog niet is ondertekend. In de periode tussen het tekenen van het koopcontract en eigendomsakte bestaat ook altijd een kans op overlijden. Na acceptatie en voor de ingangsdatum van de overlijdensrisicoverzekering biedt de voorlopige dekking uitkomst.

Bron: Foto en tekst WONEN.nl

Je 1e huis kopen

Als je je 1e huis wilt kopen, heb je waarschijnlijk veel vragen. Wat past bij je: een bestaand huis of juist nieuwbouw? Welke soort hypotheek moet je hebben? En misschien wel het belangrijkste: wat ben je straks elke maand kwijt? SNS Adviseur Bram Tol uit Beverwijk praat in zijn winkel veel met starters op de huizenmarkt.

'Ik krijg regelmatig starters bij mij in de winkel. Sommigen weten al precies in welke wijk ze willen wonen en hoe hun droomhuis eruit ziet. Dan kunnen we meteen over een hypotheek gaan praten. Andere starters hebben nog geen idee wat ze willen en waar ze moeten beginnen. Die adviseer ik altijd: begin bij het begin. Maak een wensenlijstje voor je huis. Waar moet het staan? Hoe groot moet het zijn? Is het een oud huis of liever spiksplinternieuw? Dan weet je pas hoeveel hypotheek je ongeveer nodig hebt.'

'Ga je voor nieuwbouw? Dan gaat het net allemaal wat anders. Je betaalt bijvoorbeeld geen overdrachtsbelasting zoals bij bestaande bouw. Dat klinkt aantrekkelijk maar er komen wel andere kosten bij. Hoe zit het precies met een bouwdepot of bouwrente bijvoorbeeld?'

Bij SNS helpen we je vanaf je 1e stap op de huizenmarkt graag met tips op weg. Kijk op snsbank.nl of bel ons voor een gratis oriëntatiegesprek op 06-12108742.

ZOEK MET DE SNS WIJKVERKENNER
- In 1 minuut je favoriete wijk geselecteerd.
- Je ziet meteen de huizen die te koop staan in je favoriete wijk.
- Automatisch een e-mail met nieuw aanbod in je favoriete wijk.

SNS Winkel Beverwijk

HEEL NORMAAL SNS

JG506-1107

Aantrekkelijke subsidie voor woningbezitters

Voor woningbezitters is vanaf deze maand een aantrekkelijke subsidie beschikbaar om de kosten voor energiebesparende maatregelen te dekken. Via de Subsidieregeling Energiebesparing Eigen Huis (SEEH) stelt de Rijksdienst Voor Ondernemend Nederland (RVO) in totaal 84 miljoen euro beschikbaar die huiseigenaren over de streep moeten trekken om de woning te verduurzamen.

Alleen wanneer men eigenaar is van de woning en er ook zelf in woont, komt men in aanmerking voor deze subsidie. Er dienen tenminste twee energiebesparende maatregelen te worden uitgevoerd aan de woning. De regeling is ingegaan op 15 augustus van dit jaar, dit houdt in dat ook maatregelen die inmiddels al zijn uitgevoerd, maar wel na deze datum werden gerealiseerd, nog in aanmerking komen voor subsidiëring. Overigens is het voor toekenning van de subsidie wel vereist dat de maatregelen uitgevoerd worden door een deskundig bedrijf dat ingeschreven staat bij de Kamer van Koophandel in de sectie bouwnijverheid. Per woning geldt een maximumbedrag van 10.000 euro aan subsidiegeld, maar wanneer men kiest voor het zogenoemde 'Zeer Energiezuinig Pakket' geldt een maximum van 15.000 euro. Belangrijk is wel dat de maatregelen worden uitgevoerd binnen de bestaande thermische schil van de woning. Het laten plaatsen van een aanbouw of opbouw met energiebesparende maatregelen komt dus niet voor subsidiëring in aanmerking.

De subsidieregeling geldt tot en met 31 december 2020, maar eindigt eerder wanneer het totaal beschikbare bedrag benut is. Voor verenigingen van eigenaren geldt een aparte regeling, die doorloopt tot eind 2022.

Medewerker van Isototaal.

Het team van **De Hypotheker IJmuiden** helpt je graag verder!

Maak een vrijblijvende afspraak en ontdek samen met ons de **mogelijkheden.**

Jazeker. De Hypotheker.

IJmuiden, Marktplein 40a, **(0255) 52 53 20**

HOERA!

Beverwijk . Heemskerk . Velsen . Zaanstad

Brantjes Makelaars komt naar Velsen

Vierde vestiging opent half oktober

Brantjes Makelaars is al tientallen jaren een begrip in de IJmond en de Zaanstreek. We hebben kantoren in Beverwijk, Heemskerk en Zaanstad. Half oktober steken we het kanaal over en openen wij ons vierde kantoor aan het Marktplein 40 te IJmuiden. Of u nu woont in IJmuiden, Velsen-Zuid, Driehuis, Santpoort of Velserbroek: we zijn u graag van dienst!

Een woning kopen of verkopen? Dat gaat anders dan een paar jaar geleden. Woningen zijn schaars, de markt staat onder druk. De regels voor financiering zijn anders dan voorheen en met name jonge kopers en senioren lopen tegen obstakels aan. Ook voor het gunstig verkopen van een woning is een andere aanpak vereist dan vroeger.

We zetten onze kennis van de markt en onze jarenlange ervaring graag in om voor u het beste resultaat te behalen. Dit doen we al meer dan 50 jaar voor onze klanten, of het nu gaat om een taxatie, het kopen of juist verkopen van een woning. Wij nemen u zorgen uit handen en nemen de tijd om uw vragen te beantwoorden.

Vrijblijvende waardebepaling
Speelt u wel eens met de gedachten om te verhuizen? Wij zijn u graag van dienst bij de verkoop van uw huidige woning of de aankoop van uw nieuwe woning. We beginnen met een mooi aanbod: een vrijblijvende waardebepaling zodat u weet waar u aan toe bent.

Wilt u meer informatie over onze diensten of wilt u graag een persoonlijk gesprek? Neem dan contact op en dan zien we elkaar snel aan het Marktplein 40 te IJmuiden.

Brantjes Makelaars Velsen, Marktplein 40, 1972 GC IJmuiden, 0255-700201, velsen@brantjes.nl

Brantjes
MAKELAARS

Cheque

VOOR EEN VRIJBLIJVENDE WAARDEBEPALING VAN UW WONING

Vul uw gegevens in en lever deze cheque af op ons kantoor. Via de post kan ook: Brantjes Makelaars, Antwoordnummer 828, 1940 VG Heemskerk. Een postzegel is niet nodig.

Digitaal kan ook stuur een foto van de ingevulde kaart naar velsen@brantjes.nl

☐ Dhr. ☐ Mw.

Adres:

Postcode: Plaats:

Telefoon:

E-mail:

WONEN.NL

Makkelijke make-over: geef je interieur een industriële look in maar 6 stappen

Heb je zin om je interieur te veranderen? Hou je van een stoere- en industriële look en wil je er niet te veel geld aan uitgeven? Lees dan verder!

Industrieel: onbewerkt, stoer, beton en zwart
Met de komst van hippe Scandinavische invloeden, werd de industriële trend een paar jaar geleden een feit. Slank design, poezelige stofjes en tot in de puntjes afgewerkte ruimtes verdwenen naar de achtergrond. Die maakten plaats voor onbewerkte muren, stoere stoffen, betonnen accessoires en heel veel zwarte details. Een ruwe stadse look.

Zo maak je in 6 stappen een industrieel paradijs van je woonkamer!

1. Een stoere bijzettafel
Dit stoere bijzettafeltje heeft een blad van vergrijsd hout en de drie poten zijn van staal gemaakt. Lekker stoer dus. Zet hem naast je bank of koop er meer en verzamel ze in het midden van je zithoek. Ook leuk als los plantentafeltje!

2. Industriële lampen
Elk huis heeft verlichting nodig. Helemaal niet erg natuurlijk, want er zijn superveel mooie industriële lampen te koop. Wees origineel en kies eens voor een industriële tafellamp. Dat staat niet alleen lekker stoer, maar is ook makkelijk: je kunt hem namelijk altijd verplaatsen.

3. Zwarte lijsten
Voordelig én superleuk: mooie posters aan je muur. Bij een echte industriële make-over ga je natuurlijk voor een zwarte lijst. Breed of smal, dat maakt niet uit. Wat jij mooi vindt. Maar denk ook even goed na over de poster die je erin ophangt. Blijf in stijl en kies voor retro, zwart of mooie typografie.

4. Betonnen bloempotten
Nog zo'n leuke industriële woonaccessoire die niet zoveel kost. Vervang je oude bloempotten voor zwarte en zet er zeker een groot exemplaar van beton tussen. Lekker stoer! Zet er dan natuurlijk ook een stoere plant in, zoals bijvoorbeeld een grote cactus.

5. Matzwarte deurklinken
Bij een industriële make-over denk je niet zo snel aan deurklinken, maar dat zou wel moeten. En als je op elke deur dezelfde zwarte deurklinken maakt, trek je die mooie stoere look door in je hele huis.

6. Stoere stoelen met zwart onderstel
Je kunt natuurlijk voor zwarte eetkamerstoelen kiezen, maar dat hoeft niet per se. Een stoel in een andere donkere kleur, zoals grijs, blauw of groen, is ook prachtig. Een zwart onderstel of zwarte stoelpoten geven dan wel dat extra industriele tintje.

Als je consequent bent met kleur en stijl, geef je je woonkamer met deze 6 woonaccessoires een prachtige industriële look. En zoals je ziet: dat hoeft helemaal niet duur of moeilijk te zijn.

Bron: Tekst & foto's WONEN.nl

BEENHAKKER
SERVICE EN KWALITEIT SINDS 1904
TEGELS & BOUWSTOFFEN

NIEUWE HOUTLOOK VLOERTEGEL SERIE

Houtlook vloertegels blijven onverminderd populair. Houtlooktegels hebben de uitstraling van hout, maar de voordelen van keramische tegels. De nieuwe serie Unicom Wooden is een prachtige houtlook vloertegel in een beige kleur. De houtlooktegel is rustig genuanceerd en heeft mooie details, lijkend op echt hout. De Unicom Wooden serie is verkrijgbaar in 20x120 en 30x120. De Unicom Wooden Elm in 30x120 is uit voorraad leverbaar voor maar €54,95 per m2!

De voordelen van keramisch parket, zoals houtlooktegels ook wel genoemd worden, zijn groot. Keramische vloertegels hebben nauwelijks onderhoud nodig en kunnen makkelijk schoongemaakt worden. Hierdoor zijn de keramische houtlooktegels ook een hygiënische keuze. En omdat keramische tegels zeer lang meegaan, vaak langer dan 30 jaar, is het ook een duurzame keuze. En na verwijdering kunnen de keramische tegels ook nog eens gerecycled worden, waardoor de milieubelasting minimaal is. In combinatie met vloerverwarming kunt u ook nog eens efficiënt verwarmen.

VOORRAADAANBIEDINGEN
Imola Riverside 60x60, betonlook: €29,95 per m2
Imola Creacon 60x60, betonlook: vanaf €29,95 per m2
Imola Creacon 30x60, betonlook: vanaf €29,95 per m2
La Faenza Cottofaenza 60x60: vanaf €39,95 per m2
Baldocer Maryland 20x114, houtlooktegel, €29,95 per m2

Kijk voor meer aanbiedingen op www.beenhakkertegels.nl

MAAK BIJ AANKOOP VAN €250 OF MEER AAN TEGELS VAN DEELNEMENDE MERKEN KANS OP EEN STEDENTRIP NAAR VALENCIA OF BOLOGNA.
Kijk voor meer informatie en voorwaarden op www.beenhakkertegels.nl/stedentrip

Dokweg 36 - 1976 CA IJmuiden - Telefoon: 0255-514010
info@beenhakkertegels.nl - www.beenhakkertegels.nl

schildersbedrijf
DENNIS MOL

- Binnen- en buitenschilderwerk
- Sauzen/latex spuiten van wanden en plafonds
- Binnenschilderwerk: Bel nu en ontvang 10% winterschilder korting
- Buitenschilderwerk vanaf voorjaar 2020

Reserveer tijdig voor de zomer van 2020

Bel voor een vrijblijvende prijsopgave of kijk op www.schildersbedrijfmol.nl voor meer informatie

Dennekoplaan 31 | 1974 VA IJmuiden
Tel. 0255 52 52 51 | Mob. 06 23 69 54 01 | info@schildersbedrijfmol.nl

U snapt natuurlijk ook wel dat wij als beddenspeciaalzaak volop boxsprings hebben, maar daarnaast hebben wij mooie houten ledikanten zowel klassiek als design. Alle door ons geleverde ledikanten zijn gemaakt voor een lange levensduur, gemaakt door vakmensen en ambachtelijk geproduceerd. Vanzelfsprekend te leveren in alle beschikbare maten, bodems en matrassen.

Uw bed staat als een huis!

Beddenspeciaalzaak Bedgenoten

Gen. Cronjestraat 76-78 Haarlem • Tel. 06 31 20 37 48 • info@bedgenotenhaarlem.nl • www.bedgenotenhaarlem.nl

WONEN.NL

Even binnenkijken

Er zijn gelukkig belangrijke originele details bewaard gebleven

In deze aflevering kijken we binnen in het huis uit 1929 van Dirk, Arita en hun jongste dochter Marjolein.

Tekst en beeld: Arita Immerzeel

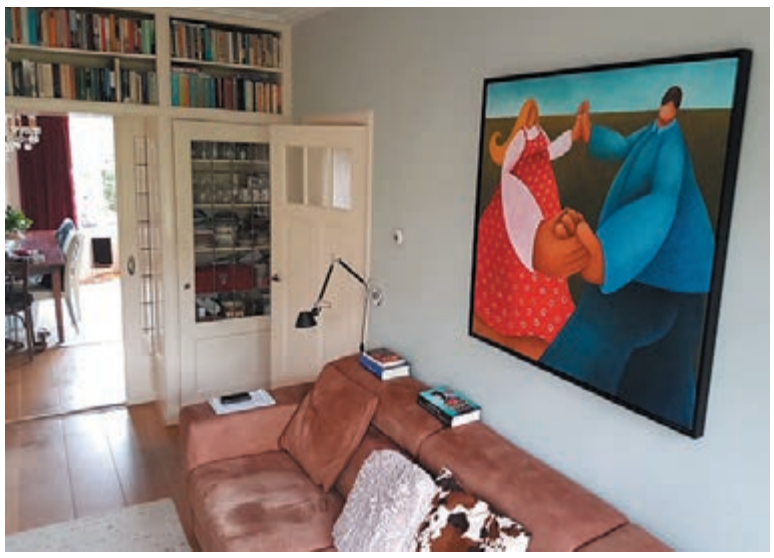

Woongenot
Sinds 2003 wonen wij in een dertiger jaren woning, type twee onder een kap in Driehuis. Ons huis ligt aan een doorgaande weg in Driehuis, toch hebben we daar geen last van. De voortuin is een meter of vijf, het asfalt is geluidsarm en onze ramen zijn extra geluidswerend. In de tuin is veel groen. En er bloeit altijd wel iets. We weten ons omringd door duin, bos en strand.
Na een vakantie is het altijd weer heerlijk thuiskomen.

Geschiedenis
Voorheen werd ons huis bewoond door een huisarts met praktijk aan huis. Er zijn gelukkig belangrijke originele details bewaard gebleven zoals de houten voordeur, de granito keukenvloer en glas in lood. Waar nodig zijn zaken in stijl vervangen. Vorig jaar is het glas in lood gerenoveerd. Dat was hard nodig na bijna 90 jaar, want als het regende konden wij binnen meegenieten. Bij binnenkomst heet St. Theresa je welkom.

Stijlkeuze
Voor de basis hebben wij voor klassieke elementen gekozen, zoals fluwelen gordijnen, houten vloeren en kroonluchters. Het beslag op de deuren hebben we stukje bij beetje vervangen. Soms gaven wij elkaar op een verjaardag weer een setje. Uiteindelijk is het een duurzame basis geworden, waar in de loop der jaren weinig meer aan veranderd hoeft te worden.

Pronkstukken
Ons huis is een huis met verhalen en herinneringen geworden door de vele stenen, scherven en schelpen die her en der rondzwerven. Ook de tuintafel ligt ermee bezaaid. Ze zijn meegenomen van het strand, hier in IJmuiden of vanuit het buitenland. Favoriet zijn de St. jacobsschelp, omdat we in 2017 naar Santiago de Compestela zijn gefietst.

Verzamelaars
Ik geef toe, we zijn verzamelaars. Sommige verzamelingen zijn reuze praktisch, zoals keukendoeken met een blauw ruitje.
Onze dierbaarste verzameling is die van de vele bolkommen. In 2003 telde Marjolein er tijdens de verhuizing 103. Ik vrees dat het er nu wel wat meer zijn.... Die met stippen zijn het meest dierbaar. Toen ik op kamers ging, ik was 17 jaar, kocht ik de eerste drie bij de HEMA. Ze zaten met elkaar in een netje en kostten 2 gulden 10. Toen ik bij een thuisbevalling assisteerde, vroeg de kraamvrouw mij om een aantal grote oudhollandse kommen weg te gooien. Desgevraagd mocht ik ze meenemen. De verzameling bleek geopend. In Frankrijk, Belgie en Portugal kochten we er veel op rommelmarkten. Het leuke is, dat ook Dirk het leuk vindt om een kom te scoren. De kommen gebruiken wij in het dagelijks leven voor toetjes, soep of salade. Ze gaan ook gewoon de vaatwasser in.

In de suitedeuren is een zogenaamd portkastje gemaakt, waar onze verzameling likeurglaasjes in huist. In diverse kasten wonen thee- en koffiekopjes van weleer. Vele zijn een herinnering aan onze oma's , moeders en Indische tantes. Of gekocht op de rommelmarkt voor een paar dubbeltjes. Die kan je dan niet laten staan, toch?

Nooit wegdoen
De spiegelkast in de voorkamer heb ik van mijn eerste salaris gekocht en zal ik nooit wegdoen. Het verhuisde mee, waar ik ook woonde. Dirk heeft hetzelfde gevoel met de spiegel, die boven de open haard staat. Overigens zouden wij best willen ontrommelen, maar weten niet hoe.

Komt er niet in
De kleur geel. En vitrage.

Aan de muur
Toen we hier gingen wonen, kochten we een schilderij, genaamd Twist voor boven de bank, omdat we graag dansen. En het niet altijd eens zijn met elkaar. Ik zou graag bijvoorbeeld graag acht verschillende houten stoelen om de eettafel willen. Dirk zit liever op leer en dan van dezelfde soort. Zoals het nu is, is het compromis.

Duurzame keuzes
In de tuin is een groen hoekje afgeschermd waar ons milieupark is gevestigd. Vier grote containers, fijn in gebruik bij het scheiden van afval en mooi uit het zicht. Aan ons balkon hang ik zomer en winter zoveel mogelijk de was te drogen. We proberen groenten van het seizoen te telen in moestuinbakken. Momenteel eten we bieslook en komkommer van eigen teelt. De rest wordt opgegeten door familie Slak.

Keuken
Koken en bakken doen wij alledrie graag. De keuken hebben wij bewust apart gehouden van de woonkamer, zoals het van origine ook was. Boven het fornuis hangen links de rijst- en woklepels uit voormalig Nederlands Indie, het geboorteland van Dirk. Links en rechts op het aanrecht staan verzamelde souvenirs uit vakantielanden: olijfolie en zout.

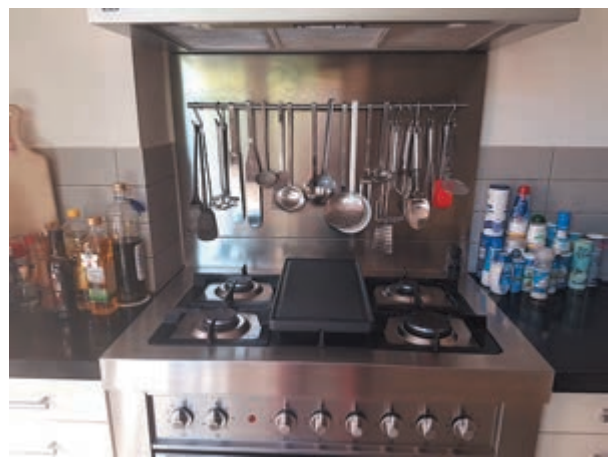

expert

KORTING FESTIVAL

2 WEKEN LANG ELKE DAG 20% KORTING*

ALLÉÉN WOENSDAG 25 SEPT

10% KORTING
OP SMARTPHONES, LAPTOPS, TABLETS, CHROMEBOOKS, DESKTOPS EN HARDE SCHIJVEN

ALLÉÉN DONDERDAG 26 SEPT

20% KORTING
OP KOFFIEZETTERS, VOLAUTOMATEN, WATERKOKERS, BLENDERS, KEUKENMACHINES, MIXERS EN FUNCOOKING

ALLÉÉN VRIJDAG 27 SEPT

20% KORTING
OP VRIJSTAANDE KOELERS, KOELKASTEN EN VRIEZERS

ALLÉÉN DIT WEEKEND!

ZATERDAG 28 SEPT

ZONDAG* 29 SEPT

ZONDAG ALLEEN GEOPEND OP EXPERT.NL

20% KORTING
OP TELEVISIES EN MUURBEUGELS...

ÉN 20% KORTING OP AUDIO APPARATUUR

JBL

Prijs- en modelwijzigingen en eventuele druk- en zetfouten voorbehouden.
Aanbiedingen en acties zijn geldig zolang de voorraad strekt en uiterlijk t/m 29 september 2019.
* Niet alle winkels zijn op zondag geopend, maar uiteraard kunt u online bestellen bij Expert. Kijk voor de aanbiedingen en de openingstijden van uw winkel op Expert.nl

Expert IJmuiden
Lange Nieuwstraat 457 | 0255-517350
expert.nl/ijmuiden | ijmuiden@expert.nl

expert

Gespot op WONEN.nl

Gefilterd water: betere smaak

Met een modern design en een innovatieve technologie maakt specialist BLANCO van je keukenkraan een verfrissende waterbron. Zo drink je voortaan het lekkerste water bij je thuis, 100% hygiënisch en comfortabeler dan ooit. Gefilterd drinkwater, rechtstreeks uit de kraan, heeft dan ook heel wat voordelen. En dat proef je, of je nu een glas kraanwater drinkt, koffie of thee zet, zelf sodawater bereidt of ijsblokjes maakt. De bediening van de BLANCO-filtermengkranen is kinderspel met twee aparte hendels: rechts voor koud of warm water, links voor gefilterd water.
www.blancobenelux.nl

Stijlvol verwarmen met kolomradiatoren

Esthetisch topdesign met strakke lijnen en zacht afgeronde bochten vormen een perfecte harmonie. De Ritmo kolomradiator is het voorbeeld van onovertroffen perfectie in de afwerking, zonder zichtbare lasnaden. Deze radiatoren worden ook vaak toegepast in openbare ruimtes, aangezien ze met hun relatief brede openingen makkelijk te reinigen en dus erg onderhoudsvriendelijk zijn. www.vasco.eu

Solid Surface opzetkommen

Sinds enige tijd heeft Assenti Solid Surface opzetkommen opgenomen in het assortiment. Assenti zet namelijk sterk in op innovatie, kwaliteit en design. Ze gaan dan ook consequent verder met de uitbreiding van het Solid Surface gamma. De ontwerpers kozen resoluut voor organische vormen met een hedendaagse toets, verkrijgbaar in diverse trendkleuren. Een absolute must voor elke badkamer en showroom. Er zijn drie vormen beschikbaar: rond, vierkant en ovaal.
www.assenti.eu

Gebruiksvriendelijke thermostaat

De Intergas Comfort Touch is een thermostaat met ongekend gebruikersgemak in een verbluffend compact en modern design. Door gebruik te maken van een touchscreen is de bediening intuïtief, eenvoudig en simpel. De compacte afmetingen en het moderne design zorgen ervoor dat de thermostaat probleemloos in elk interieur past. Hij kan eenvoudig worden geïnstalleerd en is zowel verkrijgbaar in een zwarte als witte uitvoering. Door zijn compacte afmetingen, de thermostaat is slechts 13 mm dik, en het moderne design gaat de thermostaat als interieurelement volledig op in zijn omgeving.
www.intergas-verwarming.nl

Zit jij er graag warmpjes bij?

Vind je energiezuinig leven belangrijk en wil je jouw huis niet alleen winter- maar ook toekomstproof maken? Belisol adviseert je graag hoe je jouw woning duurzaam kunt isoleren met prachtige kozijnen en deuren op maat. Daarnaast snappen we dat je niet kunt wachten om jouw woning een fantastische make-over te geven. Belisol, al meer dan 40 jaar kozijnen en deuren zonder zorgen. www.belisol.nl

Klassieke stadsvilla

Deze klassieke stadsvilla te Hooglanderveen is een echte blikvanger. De huisarchitect van Lichtenberg heeft alle wensen en eisen weten te bundelen en dit heeft tot dit geweldige ontwerp geleid. Het hoofdvolume van de villa bestaat uit een samengestelde masse. Een hoofdas loopt van voor naar achteren, met een kleine uitbouw aan de rechterzijde en een dwarskap aan de linkerzijde. In feite kun je vanaf de voortuin helemaal tot in de achtertuin kijken!
www.bouwbedrijf-lichtenberg.nl

COREtec weer op VT Wonen & Designbeurs

Voor het vierde opeenvolgende jaar brengt COREtec® in 2019 de laatste vloertrends naar de VT Wonen & Designbeurs in Amsterdam RAI van 1 t/m 6 oktober aanstaande. COREtec® zal op de VT Wonen & Designbeurs tonen waarom het dé revelatie in harde vloerbekleding is. Met nieuwe designs en producten, nog sterkere vloeren én de gemakkelijkste installatie in de sector. Alle voordelen van parket, laminaat, klik-vinyl en kurk, zonder de nadelen!
www.coretecfloors.eu

PlasmaMade Air Sensor

PlasmaMade, bekend van de revolutionaire filter voor afzuigkappen, heeft nu een unieke Air Sensor aan het assortiment toegevoegd. Met de Air Sensor meet je de luchtvochtigheid, koolstofdioxide, TVOC (mate van vervuiling) en de temperatuur. De bijbehorende app zorgt er voor dat je de gemeten waardes eenvoudig kunt uitlezen op je smartphone of tablet. Met de vier standaard basiswaarden krijg je via de app tevens inzicht en advies hoe je eenvoudig het juiste leefklimaat kunt bereiken.
www.plasmamade.nl

Op WONEN.nl vind je de leukste nieuwtjes en trends op woongebied. Hier geven we je een kort overzicht, op de website vind je nog veel meer info!

Alles uit één kraan

Met de Quooker CUBE haal je naast warm, koud en kokend water, nu ook koel bruisend en gefilterd water uit de Quooker-kraan. In een handomdraai geniet je van een glas puur tintelend fris water of maak je de lekkerste limonades en cocktails. Zo haal je alles uit één kraan: kokend, warm, koud, bruisend en gefilterd water.
www.quooker.nl

Duurzame aluminium kozijnen

Er zijn heel wat voorwaarden om over een duurzame woning te kunnen spreken en één daarvan is de keuze van aluminium kozijnen en deuren. Het prestatieniveau (wind- en waterdichtheid) en de thermische isolatie van je aluminium kozijnen en deuren worden alsmaar belangrijker en daar heeft Aliplast voor jou mee over nagedacht. Zo beantwoordt Aliplast de vraag naar ultra performante isolatie systemen met de 'Star 75' kozijnen –en deurenreeks; uitermate geschikt voor lage energiewoningen voor zowel nieuwbouw als renovatie. www.aliplast.com

Vuur uit water!

Wil je graag het hele jaar kunnen genieten van een sfeervol vuur in je huis? Dat kan nu met de 'coole' e-MatriX haarden van Faber. In deze 'full-size' inbouwhaard brandt niet langer gas of hout, maar ontstaan de vlammen uit ... koudwaternevel en led–licht! Helemaal alsof je naar een stijlvol haardvuur kijkt. En heb je soms tóch behoefte aan wat knusse, extra warmte, zo vlak voor de haard? Dan blaast de e-MatriX alsnog een behaaglijke stroom warme lucht naar je toe, recht vanuit de 'vlammen'.
www.faber-fires.eu

Houd het hoofd koel op warme dagen

Om op warme (na)zomerdagen toch het hoofd koel te kunnen houden binnen je eigen vier muren, stelt Renson de ideale oplossing voor door op een slimme manier natuurlijke elementen als licht en lucht te combineren. Enerzijds voorkomt doekzonwering oververhitting in huis door de zon tegen te houden waar dat het meest efficiënt is: aan de buitenkant, dus nog voor die het glas kan bereiken. Aan de andere kant zorgt intensieve nachtkoeling ervoor dat het 's nachts kan afkoelen binnenshuis. Tegelijk blijft het zicht naar buiten toch behouden, zodat je nooit een opgesloten gevoel ervaart. www.renson.eu

Inspiratiehuis 20|20

Op zoek naar keukenapparatuur, maar weet je niet waar te beginnen? Bezoek dan eens inspiratiehuis 20|20 in Hoofddorp. Hier vind je de nieuwste keuken- en huishoudapparatuur van de merken Bosch, Siemens, Gaggenau en NEFF. Je kunt je er bijvoorbeeld laten informeren over duurzame oplossingen, koelkasten met smart home-oplossingen en de (stoom)ovens en kookplaten zelf leren gebruiken tijdens een kookworkshop.
www.inspiratiehuis2020.nl

Het perfecte plafond

Rustig de tijd nemen voor een warme douche of een uitgebreid bad… en dat in een badkamer zónder condensvorming of schimmel. Met de verschillende plafondsystemen van Luxalon heb je altijd het perfecte plafond voor je badkamer.
www.luxalonplafonds.nl

Warmtepompsubsidie aanvragen

De overheid stimuleert duurzame energie-oplossingen bij ondernemers en particulieren met een speciale subsidieregeling: Investeringssubsidie Duurzame Energie Investeringssubsidie (ISDE). In 2019 is er 100 miljoen euro beschikbaar gesteld voor deze regeling. De subsidie bestaat uit een financiële tegemoetkoming voor warmtepompen, hybride toepassingen en zonneboilers. Het RVO (Rijksdienst voor Ondernemend Nederland) heeft als voorwaarde voor subsidie gesteld dat de warmtepomp na 1 januari 2016 moet zijn aangeschaft. Daarnaast is het belangrijk dat je je subsidieaanvraag binnen zes maanden na de aanschaf van de warmtepomp indient. Je warmtepomp moet op het moment van aanvraag zowel betaald als geïnstalleerd zijn. De subsidieregeling is overigens van toepassing op alle zonneboilers en warmtepompen van Vaillant. www.vaillant.nl

Inspiratie voor je (nieuwe) keuken!

Ben je toe aan een nieuwe keuken?
Laat je dan inspireren door de vernieuwde Belevingsgids van Keukenspecialisten.nl. Hierin vind je niet alleen de laatste trends, maar ook tips zoals welk werkblad het meest geschikt is voor jouw levensstijl.
Kom langs bij een van onze Keukenspecialisten of vraag de gratis Belevingsgids aan op www.keukenspecialisten.nl.

Het behang van nu is trendy wandbekleding

De tijd dat behang oubollig is, is helemaal voorbij. Steeds meer zien we de meest uiteenlopende patronen en dessins voorbij komen. In veel horeca gelegenheden en (boutique) hotels kun je genieten van mooie, retro, stoere, luxe sferen en dat alles door het grootste meubelstuk in je interieur: de wanden. Maar waarom zou je zo'n uitgesproken wand ook niet gewoon toepassen in je eigen woning? Wat te denken van bijvoorbeeld een te gekke print op de wand achter je bed of gewoon een statement maken in de living? De keuze is tegenwoordig enorm.

Een voorbeeld van een bijzondere muurbekleding is Extinct Animals van Moooi via Arte. Deze muurbekledingen zijn geïnspireerd door Moooi's Museum of Extinct Animals.

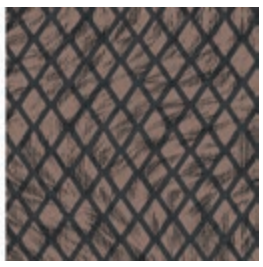

Met het Museum of Extinct Animals laat Moooi de diversiteit van de natuur zien,ook uit vervlogen tijden. Ze benadrukken dat de kostbaarste schat van oude en huidige expedities, de onverwachte diversiteit van de schoonheid is en dat in al haar vormen.
Elk design van de Extinct Animals collectie is geïnspireerd door de kenmerken van een uitgestorven dier. Opvallende combinaties van kleuren, eigenschappen en de textuur van de vacht, de veren of de huid brengen de dieren weer tot leven op onze muren. Sommige ontwerpen vertellen een bijzonder verhaal; anderen stimuleren onze zintuigen met behulp van beelden en texturen.

Neem bijvoorbeeld dessin Aristo Quagga
Dit is een bedrukte muurbekleding met een afwerking in flock, deze is geïnspireerd door de zachte vormen en vorstelijke verschijning van de Aristo Quagga. Prachtig toch om op deze manier je wanden een Make Over te geven?

En wat te denken van de (dappere) Dodo Pavone?
Deze 3D muurbekleding met de look en feel van zachte suède is geïnspireerd door de natuurlijke outfit van de eens zo mooie Dodo Pavone – een zachte pluimage van zilverkleurige veren met verschillende tinten van grijs, blauw, beige en wit. Dit is nu allemaal vertaald in een luxe behang.
Je vind een aantal prachtige dessins in deze succesvolle collectie van Arte maar Menagerie of Extinct Animals is de bestseller uit deze collectie. De afbeeldingen zijn digitaal geprint op een soft touch textiel op vlies, waarin elk van de uitgestorven dieren op mysterieuze wijze verborgen zit.

We hebben het nu natuurlijk wel over aardig wat uitgesproken dessins maar er zijn tegenwoordig ook weer collecties te verkrijgen met een rustige linnen look of zelfs wandbekleding van bijvoorbeeld grassen of raffia. Kortom nooit meer een saaie wand of ongezellig hoekje met behang kun je tot grootste metamorfoses komen waar je jarenlang plezier aan zult beleven!

Wil je meer zien van de behang collecties van o.a. Arte, Anthology, Designers Guild, Zoffany, Mulberry en Thibaut? Check dan de website van www.di-alma.com

LAAT JE INSPIREREN DOOR
ONZE LAATSTE HOME STORIES IN
DE NIEUWE STIJLGIDS

Haal de gratis stijlgids op in de winkel of vraag een exemplaar aan met de QRcode.

HOME MADE BY __ **REE**

BINNENWEG 89-91 | 2101 JE HEEMSTEDE | T 023 528 64 79 | WWW.HOMEMADEBY-REE.NL

Bank Dutchz 100
Een nonchalante bank met een prachtig stukje leer erop. Het zitcomfort voel je dan ook direct.

4-zitsbank in leder Touch **Vanaf 2.599,-**

Hoekbank Dutchz 106
Elegante strakke bank met een stoer accent. Een ruime keuze in elementen, stof en leder. Als afgebeeld in Tivoli stof.

Nu 1.899,-

WEEK 1 HOUSE OF DUTCHZ

Oktober woonmaand bij De Ruijtermeubel

Een hele maand feest!

Komende maand meer dan genoeg redenen om een bezoek te brengen aan onze winkel op Woonboulevard Cruquius. Niet alleen voor de ruim 12.000 m² aan meubelcollecties en compleet gerestylede afdelingen, maar tijdens de Oktober Woonmaand elke week zijn er vele activiteiten, workshops en acties.

Hoekbank Dutchz 901
Echt een bank die je uitnodigt om te gaan zitten! Ruime keuze in elementen en opstellingen in stof en leer. Diverse opties als verstelbare rug/arm en poothoogte mogelijk.

In leder Z7828 **Nu 4.249,-**

Maak kans op 1 van de 8 The Bastard Urban XL BBQ's t.w.v. 1.349,-
Bij besteding vanaf 3.000,-

Hoekbank Dutchz 104
Prachtig design en geweldig zitcomfort. Ruime keuze in stof en leer en in diverse maten en opstellingen. Als afgebeeld geheel in stof Roccia.

Nu 3.995,-

WEEK 1

House of Dutchz Week

Maandag 30 september t/m zondag 6 oktober

The Bastard workshop
Meld je snel aan via de website. Er is plek voor 15 personen per workshop.

50x BBQ-schort cadeau
Bij aankoop van een artikel uit de House of Dutchz collectie. Op = Op!

Meester Barbier
Neem plaats in de barbiersstoel en ervaar zo'n old-school scheerbeurt!

Fauteuil Dutchz 202
Comfortabele zit, mede door het hoogwaardig koudschuim. Uitgebreide keuze in stoffen en leder.

In stof **Vanaf 879,-**

de ruijtermeubel

Spaarneweg 24 • T 023 548 1000 • Woonboulevard Cruquius • deruijtermeubel.nl

Een op vijf vrouwen vindt interieursmaak partner slecht

62 procent van de Nederlanders vindt dat vrouwen huizen beter kunnen inrichten dan mannen

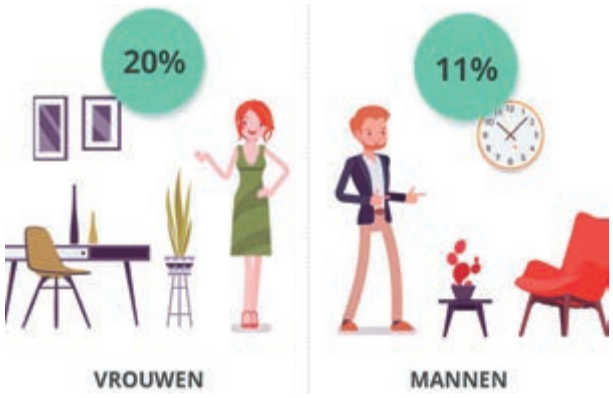

Ruim twintig procent van de Nederlandse vrouwen zegt dat hun partner een slechte smaak in interieur heeft. Dit blijkt uit onderzoek dat LaminaatenParket.nl door Panelwizard liet uitvoeren onder 1.035 Nederlanders. Bijna tweederde van de vrouwen vindt bovendien dat ze meer gevoel hebben voor inrichten dan mannen. Mannen erkennen dit echter ook. Twee op de drie van hen vindt dat hun partner het huis beter kan inrichten dan zijzelf.

Het feit dat de meeste Nederlanders vinden dat vrouwen meer gevoel voor inrichting hebben, verklaart ook waarom 48 procent van de mannen zegt dat hun partner meestal de eindbeslissing neemt over het interieur. Slechts acht procent van de vrouwen laat de eindbeslissing over aan haar wederhelft. Floris Jeurissen, oprichter van LaminaatenParket.nl, is niet verrast door de uitkomsten van het onderzoek. "De meeste online bestellingen die bij ons binnenkomen, staan op naam van vrouwen. Zij nemen duidelijk het initiatief als het gaat om nieuwe aankopen voor het interieur."

Spullen kopen zonder overleg
De dominante rol van de vrouw op interieurgebied wordt nogmaals bevestigd doordat drie op de vijf ondervraagde mannen zeggen dat hun partner weleens iets voor de inrichting koopt zonder dat eerst met hen te overleggen. Onder mannen met een gezin, is dit zelfs in driekwart van de gevallen zo. Andersom vinden deze ongevraagde aankopen aanzienlijk minder plaats. Slechts 28 procent van de vrouwen zegt dat haar partner weleens iets heeft gekocht zonder overleg. "Ik zou het niet kunnen waarderen als mijn vriendin iets voor het huis zou kopen zonder dat eerst met mij te overleggen, maar ik heb genoeg vrienden die hier niet mee zouden zitten. Zij geven vrij weinig om het interieur en laten bijna alle bes lissingen aan hun partner over", aldus Jeurissen.

Toch ruzie
Ondanks dat mannen en vrouwen op één lijn lijken te zitten als het gaat over stijlgevoel en de verantwoordelijkheid voor huiselijke aankopen, ontstaat hier toch wel eens ruzie over. Bijna drie op de tien ondervraagden zegt weleens discussies te hebben over de inrichting van het huis. "Ik denk dat veel van dit soort strubbelingen ontstaan doordat mannen en vrouwen aan verschillende eigenschappen van meubels en vloeren waarde hechten", zegt Jeurissen. "Dit merken wij in de winkels door de vragen die zij stellen. Vrouwen vragen vaker naar de krasbestendigheid van vloeren en de verschillende kleuropties. Mannen zijn meer geïnteresseerd in de materialen en prijs per vierkante meter."

Voor het hele onderzoek en meer infographics ga naar: www.laminaatenparket.nl
BRON: Tekst en foto WONEN.nl

Hoog energieverbruik in gemeente Velsen

Inwoners van de gemeente Velsen verbruiken relatief veel gas, zo blijkt uit gegevens van Rijkswaterstaat en de Klimaatmonitor. Een gemiddeld huishouden in Velsen maakte in 2017 maandelijks ruim €110 over aan de energieleverancier. In 2019 loopt dit op tot liefst €143.

De hoge energierekening komt tot stand door een relatief hoog gasverbruik. Een gemiddeld gezin in Velsen stookt jaarlijks 1260 M3 gas en verbruikt 2720 kWh stroom. Het gemiddelde verbruik in Nederland ligt op 1240 M3 gas en 2860 kWh stroom per huishouden. Het relatief hoge energieverbruik in Velsen kan verschillende oorzaken hebben. Denk aan de aanwezigheid van grotere woningen, grotere huishoudens en een relatief laag gebruik van duurzame energiebronnen zoals warmtepompen, zo stelt Energiehunter.nl.

Energiekosten fors gestegen in 2019
Hoewel de energierekening van gezinnen in Velsen wel is gedaald tussen 2010 tot 2017 (van €1653 naar €1324) gaan gezinnen de komende jaren weer fors meer betalen voor gas en stroom. De gemiddelde energiekosten stijgen in 2019 naar ruim €143 per maand, een stijging van ruim 30% ten opzichte van 2017. Deze prijsstijging wordt veroorzaakt door hogere belastingen op energie, en doordat energieleveranciers meer rekenen voor levering van gas en stroom.

Sterke toename zonne-energie in gemeente Velsen
Inwoners in IJmuiden maken steeds meer gebruik van duurzame energie. Op dit moment zijn er 1289 geregistreerde zonnepanelen installaties in de gemeente. Dat is een flinke toename ten opzichte van 2010, toen er nog maar 162 woningen met zonnepanelen waren geregistreerd. Mede door subsidies en de gunstige salderingsregeling wordt verwacht dat het aantal installaties verder zal toenemen.

Het belang van een NEN rapport

NEN meetrapport geeft inzicht in oppervlakken

Of je nu een huis wilt kopen of huren, je wilt precies weten hoe groot het oppervlak is dat je kunt gebruiken. Alleen een oppervlakcijfer van de hele woning is niet voldoende; je wilt immers ook graag weten hoe groot de afzonderlijke kamers zijn, zodat je beter kunt inschatten of het huis groot genoeg is om aan jouw behoeftes te voldoen. Ben je de verkopende partij of de verhuurder van de woning, dan zijn dit cijfers die je moet kunnen aanbieden in je advertentie of brochure. Maar hoe laat je deze zaken professioneel doormeten? Met een NEN 2590 meetrapport!
NEN meetrapport geeft inzicht in oppervlakken
Een NEN 2580 meetrapport geeft je helder inzicht in het aantal vierkante meters van een pand. In zo'n NEN rapport staat wat het gebruiksoppervlak is van het pand, evenals het eventuele verhuurbare vloeroppervlak. Daarnaast krijg je het netto vloeroppervlak (het bruikbare deel van de vloer) en het bruto vloeroppervlak (dat is inclusief het deel van de vloer dat onder de muren ligt). Op basis van de metingen word je ook voorzien van handige plattegronden in zowel 2D als 3D.

Twee manieren van totstandkoming NEN 2580 meetrapport
Er zijn twee manieren waarop zo'n NEN 2850 meetrapport tot stand kan komen. Het is uiteraard mogelijk om de metingen op locatie te laten verrichten door professionals. Heb je echter beschikking over maatvoeringstekeningen inclusief gevel- en zijaanzichten waarvan je zeker weet dat deze correct zijn, dan is het mogelijk om deze aan te leveren. Het meetrapport wordt dan met behulp van deze gegevens opgesteld. Uiteraard is deze laatste optie de goedkopere optie. Verder is de prijs van een NEN 2580 meetrapport ook afhankelijk van het aantal vierkante meters van het pand.

Verschillende situaties waarbij een meetrapport van pas komt
Er zijn verschillende situaties waarin je een NEN 2580 meetrapport nodig kunt hebben. De precieze afmetingen zijn bijvoorbeeld van belang wanneer een pand getaxeerd moet worden. Verhuur je een woning, dan kan de huurprijs mede gebaseerd worden op het meetrapport. Ook wanneer de waarde bepaald moet worden voor de WOZ bieden de cijfers een belangrijke ondersteuning. Wanneer de huurprijs herzien moet worden, komt een NEN meetrapport eveneens goed van pas. Ga je een pand splitsen zodat deze door meerdere huurders gebruikt kan worden, dan is voor het verdelen van gemeenschappelijke ruimten en kosten zoals servicekosten een meting erg handig.

Bij verhuren, kopen en verkopen
De informatie in een NEN 2580 meetrapport kan je dus helpen bij het verhuren, kopen of verkopen van een woning of bedrijfspand. Het helpt je om het maximale uit je huurprijs of verkoopprijs te halen, wanneer jij de aanbiedende partij bent. Ben je de koper, dan is het vooral de bank die het meetrapport wil om mee te nemen in haar oordeel of je prijs die jij met de koper overeengekomen bent wel een juiste afspiegeling van de waarde van het pand is. Dat is nodig om een hypotheek te kunnen krijgen.

BRON: tekst en foto WONEN.NL

GASHAARDEN EN ONDERHOUD

LET OP!!! WIJ GEVEN 20% KORTING OP ALLE GASHAARDEN IN DE MAANDEN SEPTEMBER EN OKTOBER!

Bij ons kunt u nog terecht voor nieuwe gashaarden. We beschikken niet meer over een showroom van onze gashaarden. Deze zijn alleen nog te zien op www.haveverwarming.nl of in onze showroom van onze groothandel. Zij leveren niet aan klanten. Daarnaast zijn wij gespecialiseerd in het onderhouden van gashaarden, gevelkachel of geiser. Wij zijn 24 uur per dag, 7 dagen in de week beschikbaar voor storingen!

WEGENS SUCCES VERLENGD

LOODGIETERSBEDRIJF KERSSENS b.v.

VERGIERDEWEG 17
2025 TG HAARLEM
T: 023-5372763
WWW.KERSSENSHAARLEM.NL

Van badkamer tot groene spa

Maak met deze planten een echte groene mini spa van je badkamer.
Well being is in. Op mentaal en fysiek gebied blijft de wellnessindustrie hard groeien. Er zijn meer massagesalons, sauna's en sportscholen dan ooit tevoren, wat voortkomt uit onze behoefte om - even - te ontspannen of te rechargen. Komt dat door ons drukke bestaan en continue bereikbaarheid? Feit is dat we steeds vaker kiezen voor ervaringen dan voor producten. De badkamer heeft dan ook een grotere functie gekregen in huis, namelijk een plek waar we ons terugtrekken en afsluiten van de dagelijkse buzz.
Dat planten je een goed gevoel geven is ondertussen geen geheim meer. Ze verminderen stress en geven je energie. Alleen al de groene kleur zorgt voor rust. Precies wat je nodig hebt na een lange dag werken. Of juist om je op te laden voor een belangrijke week.

Fun tech fact

Verwacht wordt dat in de toekomst planten energie zullen leveren door middel van bioluminescentie - dezelfde manier als vuurvliegjes en lichtgevend plankton dat doen. Dan doe je dus niet het licht aan in de badkamer, maar je ficus.

Verzorging

- De planten hebben weinig licht nodig. Is er geen badkamerraam, dan komen ze met kunstlicht een heel eind.
- Na de ochtendspits in de badkamer voelt het voor de planten net als thuis (lees: tropisch regenwoud). Vocht en damp zijn ideale omstandigheden.
- Elke twee weken een beetje voeding maakt je planten nog happier.
- Worden de modellen iets te wild, dan kun je ze gewoon bijknippen.

Voor in de spa

Een zen-playlist, een groen uitzicht en een fijne geur maken je spabeleving compleet. Neem een lekkere geurkaars, geurstokjes of etherische olien voor in bad of onder de douche.

Vier planten om je badkamer te vergroenen

1. **Klimvijg**
   De Ficus Pumila is één van de kleinere ficussen. De stengels met hartvormige blaadjes klimmen of hangen erop los. Groeit hij de badkamer uit, zet je gewoon de schaar erin.
2. **Venushaar**
   Een frisgroene varen met zwarte stelen en heel zachte blaadjes. Ze lijken fragiel, maar kunnen best tegen een stootje. Verkrijgbaar in S tot XL.
3. **Lepelplant aka Spathiphyllum**
   Zacht donkergroen en vol met blad. Daarboven sierlijke witte vaantjes. De lepelplant staat bekend als vredestichter. Geen geruzie om de badkamer dus.
4. **Mysterious Tilandsia**
   Dit luchtplantje met wilde sprieten en grillige vormen ziet er eigenaardig mooi uit. Een vrolijke warboel met een aantal blikvangers. Voordeel: ze hebben geen aarde nodig, maar halen vocht en voedingstoffen uit de lucht.

Mooiwatplantendoen.nl

Mooiwatplantendoen.nl is een initiatief van Bloemenbureau Holland en laat consumenten ervaren dat je je lekkerder voelt met planten om je heen.

Bron: Tekst en foto WONEN.nl

Swier IJmuiden
Sleutel- en Slotenservice
Plein 1945 nr. 51
NSSG

INBRAAKBEVEILIGING

IS UW HUIS GOED BEVEILIGD!!

Door uw deurbeslag te vervangen met **Kerntrekbeveiliging** of uw cilinder te vervangen met een **Mul-T-Lock *** cilinder** voorkomt u een hoop ellende, potentiële inbrekers kunnen dan uw cilinder niet meer uitboren of trekken!

Wij zijn lid van de Nederlandse Sloten Gilde **NSSG** en dealer van **Pfaffenhain** en **Mul-T-Lock**.
Wij kunnen ook vrijwel alle **AUTOSLEUTELS** met **TRANSPONDER** dupliceren!
Ook als de kop van de autosleutel versleten is, kunnen wij deze voor u vervangen!
"Klaar terwijl u wacht"

SKG®

AUTOSLEUTELS MET STARTONDERBREKER!!

Meer informatie kunt u vinden op onze site **www.swier.nl** of mailen naar info@swier.nl.
U kunt ons vrijblijvend bellen voor een afspraak.

Plein 1945 Nr. 51 • IJmuiden • 0255-513651 www.swier.nl

Wanneer moet ik mijn tuin winterklaar maken?

Het najaar is in zicht en voor iedereen die een tuin heeft, wordt het nu tijd om voorbereidingen te treffen voor de komende winter. Door tijdig de juiste maatregelen te nemen, heb je in het volgende voorjaar minder werk en kun je weer snel van je tuin genieten. De beste periode voor het winterklaar maken van je tuin is de maand oktober. Over het algemeen telt deze maand namelijk nog tamelijk wat mooie zonnige en droge dagen, waardoor het aangenaam werken is in de buitenlucht. Bovendien hoef je nog niet te vrezen voor vorst, zodat de grond niet bevroren is en je dus vrij gemakkelijk alle werkzaamheden kunt verrichten.

Het bijhouden van het gras
Als je tuin geheel of gedeeltelijk bestaat uit gras, is het natuurlijk belangrijk om deze grasmat goed bij te houden. Natuurlijk is regelmatig maaien een vereiste, niet alleen om te voorkomen dat het gras te lang wordt en daarmee niet meer fraai oogt, maar zeker ook om de kwaliteit van het gras te verbeteren. Het is verstandig om tot eind oktober door te gaan met maaien, al kun je er eventueel wel voor kiezen om de maaihoogte wat bij te stellen. Een lengte van vier centimeter is een prima uitgangspunt. Zorg er daarbij wel voor dat het gras niet bedekt wordt door bladeren. In de maanden september en oktober dwarrelen er heel wat bladeren naar beneden en als die op het gras blijven liggen, kan het gras niet goed ademen. Houd de hark dus in de aanslag en haal met enige regelmaat de gevallen bladeren weg. Doe dit frequent, dan ben je zo klaar en voorkom je dat het later onnodig veel tijd kost. Je kunt het werk eventueel combineren met de jaarlijkse mestbeurt, als je juist nu bemesting toedient, blijft het gras in de wintermaanden mooier en ziet het er komend voorjaar weer keurig verzorgd uit. Een goede tip is ook om wat kalk op het gras te strooien. Hierdoor neemt de zuurgraad van de grond af en je voorkomt ermee dat mossoorten zich tussen het gras vestigen. Het eventueel al aanwezige mos zal afsterven en laat zich vervolgens heel eenvoudig verwijderen.

Wat doen we met de planten
Je hebt een mooie tuin met een fraaie grote plant erin. Maar eigenlijk wordt die plant iets te groot. Het kan zijn dat de plant bijvoorbeeld andere planten in de weg begint te zitten, maar het kan ook zijn dat de plant bijvoorbeeld te veel over het looppad heen gaat hangen. Wat te doen? In de meeste gevallen is het scheuren van de plant een goede oplossing. Dit kun je in oktober prima doen. Je scheurt letterlijk de plant, inclusief de wortelkluit, in twee stukken. Zo krijg je dus twee mooie planten, waarvan je er eentje op een andere plek kunt neerzetten. In het voorjaar heb je daarmee een tuin die nog weer een stukje mooier is geworden. Of gun een ander ook wat fraais uit eigen tuin en geef de tweede plant cadeau aan iemand met een tuin! Voor een aantal planten geldt overigens dat ze in de wintermaanden wat bescherming nodig hebben om te kunnen overleven. In de wintermaanden kan de temperatuur gemakkelijk dalen tot waarden beneden het vriespunt en niet alle plannen zijn daartegen bestand. Het gaat daarbij niet zozeer om de wortels, want de wortels van planten in de volle grond zijn doorgaans goed beschermd tegen de kou. De plant zelf kun je bescherming door deze als het ware in te pakken in een constructie van jute of vliesdoek, opgevuld met wat stro. Doe dit echter slechts in beperkte mate, alleen als het echt nodig is. De plant moet immers ook voldoende licht en lucht krijgen om te kunnen overleven. Overigens kun je in borders en onder hagen de gevallen bladeren juist beter laten liggen. Ze vormen zo een natuurlijke beschermingslaag voor de wortels van de planten. Bekijk de bladeren wel zo nu en dan even, want als zich op de bladeren schimmels bevinden, is het beter om ze te verwijderen.

Denk aan de vogels
Zelf kunnen we voor ons voedsel het hele jaar door in diverse winkels terecht, maar voor vogels ligt dat anders. In de wintertijd hebben ze het soms moeilijk bij het verzamelen van voedsel, vooral wanneer de temperaturen flink dalen. Ze zoeken echter niet alleen naar voedsel, maar ook naar beschutting. Een vogelhuisje kan een prima beschutting aan ze bieden, maar controleer dan wel even vooraf of het er nog goed verzorgd bij hangt. Zelf wil je immers ook niet wonen in een smerige omgeving, voor vogels geldt dat precies zo. Haal het vogelhuisje dus even van de muur en reinig het goed, zodat het weer een waardig onderkomen kan worden voor onze gevederde vrienden.

Wel of niet snoeien?
Zet niet zomaar de snoeischaar in elke plant of boom. Voor elk type gewas geldt een andere handleiding waar het aankomt op het snoeien. Sommige soorten, zoals de hortensia, behoren in het voorjaar gesnoeid te worden, andere soorten kun je gerust in de herfst kortwieken. Raadpleeg een plantengids als je erover twijfelt, want het zou zonde zijn als je door verkeerd te snoeien een mooie plant of boom om zeep helpt. De buxus is een plantensoort die je zowel in het voorjaar als in het najaar kunt snoeien en het is eigenlijk heel gebruikelijk om dat ook twee keer per jaar te doen. De maand oktober is dus een prima maand om de snoeischaar hiervoor uit de schuur te pakken. Zorg er wel voor dat die goed schoon blijft, dus haal er tijdens het snoeien even regelmatig een doek overheen.

Denk vooruit!
Wil je in het voorjaar genieten van een mooie bloementuin met narcissen, hyacinten, krokussen en tulpen? Dan is het nu tijd om in actie te komen. Deze bolgewassen dienen tijdig geplant te worden, oktober is er een prima maand voor. Omdat de grond nog lekker los is, wordt het beslist geen zwaar karwei. Dit geldt overigens niet voor de dahlia's, anemonen, calla's, gladiolen en begonia's, want dat zijn zogenoemde knollen en die worden juist in het voorjaar geplant, bij voorkeur na de laatste nachtvorst. Ze bloeien dan in de zomer. We beperken ons nu even tot de bollen die in het najaar de grond in gaan. Hiervoor geldt dat ze ongeveer twee maal zo diep de grond in gaan als dat de bol hoog is. Je kunt hiervoor een speciale bollenplanter gebruiken, maar natuurlijk is het ook goed met de hand te doen. Maak een gaat, leg de bol erin, vul het gat weer met aarde en geef tenslotte na het planten wat water, zodat de bol meteen goed kan gaan groeien. In het voorjaar kun je dan genieten van die heerlijke bloemenpracht!

STOFFEERDERIJ DIJKSTRA
Hoorne 8a 1911 BE Uitgeest
Tel. 0251 - 31 72 70
www.stoffeerderij-dijkstra.nl
✔ Voor al uw stoffeerwerk
✔ Showroom vol meubel-, gordijn- en tapijtstalen
✔ Gespecialiseerd in leer
Geopend maandag t/m vrijdag van 8.00 - 17.00 uur. Donderdagavond op afspraak.

WONEN.NL
MAAK VAN JE HUIS JOUW DROOMHUIS!

Maar liefst 61 procent van de Nederlanders is bereid om een woning te kopen of te huren waar nog aan geklust moet worden. Dit blijkt uit onderzoek van Offerteadviseur onder 1.022 Nederlanders van achttien jaar en ouder, uitgevoerd door Panelwizard. Ondanks de hoge bereidheid tot klussen, geeft maar liefst 46 procent van de respondenten aan onvoldoende praktische kennis te hebben om deze klus zelf op te pakken.

Bijna de helft van de ondervraagden (49 procent) besteedt een klus zoals schilderen of een nieuwe vloer leggen daarom het liefst uit. "Een gebrek aan kluskennis is tegenwoordig geen goede reden meer om de handen niet uit de mouwen te steken", zegt Ibrahim Agdere van Offerteadviseur. "Het hele internet is namelijk bezaait met filmpjes waarin stap-voor-stap wordt uitgelegd hoe je bijvoorbeeld een vloer legt, de muur schildert of een lamp ophangt."

Geldproblemen

Niet alleen te weinig kluskennis, maar ook geldgebrek is voor de ondervraagden weleens een reden geweest om niet aan een klus te beginnen. Zo zegt maar liefst 38 procent van de Nederlanders ooit onderhoud aan de woning te hebben uitgesteld vanwege financiële tekorten. Agdere: "Door onderhoud uit te stellen, verplaatst je eigenlijk alleen maar het probleem. Het kan natuurlijk een tijdje goedgaan, maar uiteindelijk wordt het probleem en het bijbehorende kostenplaatje alleen maar groter". Maar ook zonder geldgebrek vooraf kan een verbouwing tot financiële problemen leiden, zo blijkt uit het onderzoek. Maar liefst 73 procent van de ondervraagden zegt namelijk weleens te zijn geschrokken van de kosten die een verbouwing met zich meebrengt. Agdere: "Een verbouwing is gewoon erg prijzig. Het is daarom verstandig om verschillende offertes aan te vragen bij verschillende partijen en deze goed met elkaar te vergelijken. Wanneer je daaruit de beste hebt geselecteerd, is het belangrijk duidelijke afspraken te maken rondom het budget. Op deze manier kom je (hopelijk) nooit voor verrassingen te staan."

Klus geklaard

Ondanks de hoge kosten van een verbouwing, zijn de ondervraagden erg te spreken over de werkzaamheden van vakmensen. Zo zegt maar liefst 59 procent van hen nog nooit een slechte ervaring te hebben gehad met bouwvakkers en/of klusjesmannen. Agdere: "Wanneer je er financieel de ruimte voor hebt, is het natuurlijk veel gemakkelijker om een klus uit te besteden. Dan hoef je ook niet na je werk of in het weekend nog je overall aan te trekken, waardoor de verbouwing gelijk veel minder stress geeft. Het enige nadeel is natuurlijk dat je er wat extra geld aan kwijt bent". Een groot gedeelte van de ondervraagden heeft hier overigens geen probleem mee; 43 procent vindt het hoge uurloon dat vakmensen vragen, rechtvaardig.

BRON: Tekst en foto WONEN.nl

Sfeer creëren in de huiskamer?

Check deze 3 tips

Iedereen wil graag een sfeervolle huiskamer, een huiskamer die zo in een van de vele magazines over wonen kan. Maar hoe doe je dat dan precies, want ondanks alle goede bedoelingen slogen maar weinig mensen er in écht in sfeer te creëren in de huiskamer. Daarom deze tips.

Kies een bepaald thema voor een samenhangend geheel

Wil je een bepaalde sfeer in je huis, dan kies je een thema. Dit kun je doen voor heel het huis, maar ook per ruimte of per etage. Door je te houden aan het thema, ontstaat uiteindelijk een samenhangend geheel en dat is precies wat je nastreeft. Interieurstijlen die je aan kunt houden zijn basic, landelijk, industrieel, Scandinavisch, design en modern, minimalistisch. Maar even goed klassiek met rustige, lichte kleuren en Bohemian in hippie stijl, kleurrijk en met gebruik van gebruikte spullen. Behalve thema zijn ook de kleuren sfeerbepalend.

Behalve het thema is ook de kleur die je gebruikt sfeerbepalend. Als je twee, drie overheersende kleuren gebruikt, krijg je een betere sfeer dan wanneer je heel veel kleuren gebruikt. Door te veel kleuren te gebruiken, ontstaan eilandjes binnen je interieur. Losstaande onderdeeltjes dus. Zorg dat de kleuren wel matchen. Is dat niet zo, dan valt direct het samenhangende geheel weg. In het verlengde van het aanbrengen van verf, ligt de aankleding van de muur met bijvoorbeeld fotolijstjes van dezelfde soort maar in diverse formaten. Ook een grote canvas kan voor extra sfeer zorgen, zoals gepersonaliseerde wanddecoratie dat ook kan doen. Overigens kun je in plaats van schilderen of een canvas ook kiezen voor een wandvullende muursticker of een populair fotodoek.

Hout gebruik je in elke inrichting voor extra sfeer

Iets dat altijd voor sfeer zorgt is hout. Dus ook als je geen landelijke stijl hebt kun je prima hout gebruiken. Hout past simpelweg in elk interieur en hoort ook eigenlijk in elk interieur. Kies voor een foto op hout aan de muur bijvoorbeeld. De foto gaat meer leven en oogt met houten omlijsting altijd extra stoer. Hout geeft sfeer en warmte, welke interieurstijl je ook hanteert. Nu je de drie belangrijkste tips in de zak hebt, gaat het nog om de aankleding, om de accessoires dus. Maak je huis nooit helemaal vol. Een paar accessoires kan namelijk al het verschil maken. Uiteraard maken ook kamerplanten elke kamer sfeervoller en zorgen ze voor de nodige frisse lucht.

Bron: Tekst en foto WONEN.nl

VERFPOINT.NL

NIEUW

BLÅKLÄDER WORKWEAR

INTRODUCTIE ACTIE VAN 28 SEPTEMBER T/M 5 OKTOBER | ALLE PRIJZEN ZIJN EXCL. BTW

NIEUW! 4-WEG STRETCH BROEK
Vanaf **107,40**

BLÅKLÄDER WORKWEAR

Elders ~~139,00~~
Vanaf **107,40**
Ex. BTW

GEBREID VEST MET SOFTSHELL

Gebreid vest met shoftshell, leverbaar in diverse kleuren.
Elders ~~76,50~~ voor **62,75**

BLÅKLÄDER WORKWEAR

Elders ~~76,50~~
62,75
Ex. BTW

COMBI-DEAL!

Werkbroek met stretch + Poloshirt + Softshell Jack
Elders ~~175,60~~
bij ons **135,00**

BLÅKLÄDER WORKWEAR

Elders ~~175,60~~
135,00
Ex. BTW

UNITE YOUR TEAM

Leverbaar in diverse kleuren.

BLÅKLÄDER WORKWEAR

Werkbroek met Stretch
Elders ~~63,30~~ bij ons **51,90**
Poloshirt
Elders ~~30,40~~ bij ons **24,90**
Hoodie met rits
Elders ~~53,00~~ bij ons **43,45**
Softshell Jack
Elders ~~81,90~~ bij ons **67,15**

WERKBROEK DENIM

Werkbroek Denim stretch X1900
Elders ~~135,10~~ bij ons **110,75**

Elders ~~135,10~~
110,75
Ex. BTW

VISMO WERKSCHOENEN

Vanaf **95,00**

Vanaf
95,00
Ex. BTW

WIJ BEDRUKKEN OOK UW WERKKLEDING!

Nu bij afname van 100 logo transfers 25 logo transfers cadeau!

REDBRICK MOTION S1+S3

Elders ~~74,34~~
Bij ons **66,90**

GRATIS PAAR SOKKEN

Openingstijden showroom ma t/m vr van 06.30-17.00 (vr. tot 16.00 uur en zaterdag van 09.00-13.00)

VERFPOINT.NL

Lijnbaan 70 | 1969 NG Heemskerk | T. 0251 25 1376 | E. info@verfpoint.nl | www.verfpoint.nl

Wat worden de interieur trends voor 2020?

Over drie maanden mogen we het nieuwe jaar 2020 weer inluiden. In de tussentijd hebben interieurstylingsbureaus niet stil gezeten. Merendeel is al vooruit aan het kijken en hebben de nieuwste trends al op het oog. Via dit artikel willen we onze trouwe lezer op de hoogte stellen van de nieuwste interieur trends voor 2020. Ben je benieuwd? Na het lezen van dit artikel ben je meteen een stuk wijzer en kan je je eigen interieur alvast kritisch gaan bekijken (en desnoods alvast aanpassen)!

Duurzaam, duurzaam, duurzaam

Niet alleen de kledingindustrie moet aan de bak maar ook de interieur business moet een hele omslag gaan maken. Dit zie je terug in de interieurtrends die momenteel gaande zijn zoals de 'vintage look' en het industriële design. Deze trends van 2019 zal je zeker nog terugzien in 2020. Heb je nog een oud schilderij van je oma op zolder dan is het helemaal hip om hier je eigen draai aan te geven in de woonkamer. Het liefste wel op een trendy manier en met een mooi geschilderde muur die matcht met de kleuren uit het schilderij. Ook worden er oude kasten opgeschuurd en zie je veel hergebruik terug in het huidige interieur. Het zorgt voor persoonlijkheid en karakter in het interieur zoals niemand die kent omdat het dierbare bezittingen bevat van de familie. Duurzamer en persoonlijker dan dat kan je het niet krijgen.

Ontspullen en alleen kwaliteit kopen

Deze trend zal zeker in 2020 veelvuldig terugkomen: ontspullen. Het woord zegt het al want het betekent dat mensen zo veel mogelijk onnodige spullen weg gaan doen. Het hele idee hierachter is dat dit rust en ruimte creëert. Deze rust heeft niet alleen effect op de leefomgeving maar zeker ook op de mentale gesteldheid van de mens. Onderzoek heeft aangetoond dat hoe rustiger de omgeving is hoe rustiger de mentale stroom van gedachten zal zijn van de bewoner. Echt investeren in kwaliteitsmeubelen die jaren of decennialang mee kunnen gaan zal de trend worden in 2020. Deze trend valt mooi samen met de duurzame wereld die we met de mensheid willen creëren. Kwaliteitsmeubelen met respect voor de natuur en onze planeet. Materialen van gerecycled plastic zal je ook volop terugzien in een duurzame vorm!

BRON: Tekst en foto WONEN.nl

Nieuw, de 3 in 1 Comfortbox

Kortom, een senioren en zorgbed in één en toch het uiterlijk van een normale en luxe boxspring.

Rijksstraatweg 67-71 Haarlem
Tel. 023 - 525 49 56
www.vanmeeuwenbedden.nl

Gratis parkeren voor de deur.
Zondag en maandag gesloten.

van Meeuwen
BEDDEN
Daar droom je van

81 jaar

1938 - 2019
Al 3 generaties eerlijke service, betrouwbaar advies en kwaliteit

Homestore Haarlem

Wonen in de stad

Wij zijn een eigentijdse woonwinkel in 't hart van Haarlem. En bestaan sinds augustus 5 jaar! Met een showroom van 400m2, is het de ideale plek om inspiratie op te doen. Alle stijlen zijn vertegenwoordigd in 't brede assortiment van zitmeubelen, tafels, kasten, dressoirs en verlichting. Ook voor mooie woonaccessoires en originele cadeaus slaag je bij Homestore Haarlem. Zien we je snel?

HOMESTORE HAARLEM
ZIJLSTRAAT 26 - 2011 TN HAARLE
TEL. 023 574 97 75 - WWW.HOMES
INSTAGRAM/FACEBOOK: HOMEST

OKTOBER WOONMAAND ACTIES

GISPEN
BAUHAUS EDITIE
35%
KORTING

10%
KORTING OP HER-STOFFEREN

EM
STORE.NL
TOREHAARLEM

OPENINGSTIJDEN
MAANDAG: GESLOTEN
DINSDAG T/M ZATERDAG: 09:30 - 17:30
ZONDAG: 12:00 - 17:00

wooncentrum
Oktober-woonmaand
onze huiscollectie
binnenzonwering
TAX-FREE
- Vraag naar onze speciale PVC tarieven
- Bij aankoop overgordijnen gratis voeringstof
- Tapijt en vinyl gratis gelegd
- Altijd gratis haal- en brengservice
wooncentrum
pvc & laminaat
zonwering
gordijnen
behang
tapijt
Marktplein 24
IJmuiden
0255-536060
www.ubokok.nl
UBO KOK
WWW.UBOKOK.NL
UBO KOK