de Jutter & de Hofgeest

www.jutter.nl | 0255-533900 26 juli 2018

MENSWEAR EST. 2015 Crème Fresh HAARLEM CLOTHING & LIFESTYLE
Grote Houtstraat 139 - Haarlem
cremefresh.nl

Alle records gebroken

IJmuiden - De zesde editie van Zomerfestival .IJmuiden gaat de boeken in als de meest succesvolle tot nu toe. Het feest op het Kennemerplein werd zondagavond afgesloten met optredens van Peter Beense, Samantha Steenwijk en Wolter Kroes. Voor die tijd was er een zonovergoten foodmarkt waarbij Heer & Meester, What the Funk featuring Funky Diva Ezz en Peter de Haas voor de muziek zorgden.

„Records zijn er om gebroken te worden." Het zijn woorden die Remco Glas de afgelopen dagen meerdere keren met een glimlach heeft uitgesproken. Waar hij ook keek, het was overal drukker dan vorig jaar: van de kortebaandraverij tot het optreden van The Dirty Daddies op zaterdagavond (foto). De IJmuidenaren hebben het Zomerfestival massaal en zeer krachtig in hun armen gesloten.

„Als wij al verbaasd zijn over de dingen die hier op een pleintje in een vissersplaats gebeuren, wat moet de rest dan wel niet denken?", zegt Remco. „Het is bijna niet te bevatten. Het Zomerfestival was meer dan ooit een aaneenschakeling van mooie, recordbrekende momenten. En dan moet het slotakkoord nog beginnen. Ik verwacht vandaag (zondag) minstens net zo veel mensen als gisteren. We gaan ervoor!"

Hoogtepunten tot nu toe waren de kortebaandraverij, de 1 kilometer lange jaarmarkt, het nieuwe festival Kunst op Koers en de topdrukte bij van The Dirty Daddies. De organisatie schat in dat die activiteiten door enkele tienduizenden mensen zijn bezocht.

Daarmee nestelt het Zomerfestival zich definitief in het rijtje van grote Velsense evenementen. En dat terwijl het plafond nog niet is bereikt.

De eerste plannen voor de zevende editie, van 17 tot en met 21 juli 2019, zijn alweer in de maak. Zeker is dat André Hazes, dit jaar afwezig vanwege gezondheidsklachten, het festival volgend jaar afsluit. Ook The Dirty Daddies komen dan weer naar IJmuiden. „Ze zouden met z'n allen naar Ibiza, maar ze komen op zaterdag 20 juli 2019 toch liever naar ons plein", aldus Remco.

Zomerfestival .IJmuiden wordt georganiseerd door een grote groep vrijwilligers onder leiding van Harald Heijmerikx, Jan Eelsing, Maudy Eelsing, Remco Glas, Wilma Molenaar, Odette Otte en Mo Abatouy. Het lokale bedrijfsleven zorgt ervoor dat alle activiteiten gratis toegankelijk zijn. (foto: Jaap Bakker)

Dorpsfeest start zaterdag

Santpoort - Vanaf zaterdag is het acht dagen lang feest in Santpoort. De Harddraverij Vereniging organiseert volgende week meer dan veertig evenementen voor verschillende doelgroepen. Los daarvan pakt de horeca in de Hoofdstraat iedere avond uit met live-muziek op verschillende podia. Het complete programma van Dorpsfeest Santpoort, dat dit jaar in het teken staat van de 375 vrijwilligers die meehelpen met de organisatie, staat verderop in deze krant. De special is uitneembaar. (foto: Dorpsfeest Santpoort/Joost Wouters)

autohopper
de no-nonsense autoverhuurder
www.tinholt.nl 023 5385550

vandervlugt
MEER DAGLICHT IN UW WONING?
Denk eens aan openslaande deuren!
Broekerdreef 134-140 | Velserbroek
Select Windows Partner
VANDERVLUGT.NL/PRACHTIGE_KOZIJNEN

Verstopte riolering of afvoerleiding?
(Géén voorrijkosten)
CEES FILIPPO
Telefoon : 06 - 51598390
Je ziet hem overal!

INKOOP GOUD
34 EURO PER GRAM
VOOR UW OUDE GOUD
VRAAG NAAR ONZE VOORWAARDEN
* Tevens inkoop zilver
Lange Nieuwstraat 401 • 1971 GD IJmuiden
Telefoon: 0255 - 51 99 88
Internet: www.amberjewels.nl
AmberJewels BY RENE POST
Breestraat 120 • 1941 EM Beverwijk
Telefoon: 0251 - 22 50 23
Internet: www.renepost.nl
RENÉ POST GOUDSMID • JUWELIER

TAXI
Thuisopgehaald
06 2626 3023

GEMEENTE VELSEN
Iedere week in deze krant:
Informatie van de gemeente Velsen

diepe kras?
...strijken we zo weer glad
Schade Net
Kasius Velserbroek
www.schadenetreco.nl
onderdeel van Reco Autoschadegroep

GEEN KRANT?
0251-674433

BARBECUE.NL
A-Z
All-in menu's
✓ GRATIS bezorgd in NL & BE!
✓ Voor 12 uur besteld, morgen in huis!
✓ We nemen de afwas mee!
✓ Altijd vers en koel geleverd!
€12,10 p.p.
KIJK OP BARBECUE.NL OF BEL 077 467 72 00

de Hofgeest
Ook 50+ van harte welkom
GEVRAAGD
Wij zijn op zoek naar serieuze
BEZORGERS/STERS
Santpoort-Zuid:
• Omgeving Brederoodseweg, Anna van Saksenlaan, 220 kranten
MEER WETEN? BEL TIJDENS KANTOORUREN: 0251-674433
WWW.VERSPREIDNET.NL INFO@VERSPREIDNET.NL

Deze week in onze krant!
Dorpsfeest Santpoort
Jaar van de vrijwilligers

VAN DELDEN
HERENMODE SINDS 1978

Zomervoordeel
*** STAPELKORTING**
OP GEHELE ZOMERCOLLECTIE

1 Artikel **30% KORTING**

2 Artikelen **40% KORTING**

3 Artikelen en meer **50% KORTING**

DESOTO · GIORGIO 1958 · ALBERTO · CARL GROSS · GATE ONE · LACOSTE · BRITISH INDIGO · MEYER · pierre cardin · Reset · BOSS · LEDÛB · NO EXCESS · OLYMP · BAILEYS

PLEIN 1945 NO.52 | IJMUIDEN | TEL. 0255-515477 | WWW.VANDELDENMODE.NL

SINDS 1974
INTRO IJMUIDEN
Kwaliteit waar je op staat

PARKET - LAMINAAT - PVC

OPENINGSTIJDEN:
DINSDAG & VRIJDAG
10.00 UUR T/M 17.00 UUR
ZATERDAG
10.00 UUR T/M 16.00 UUR

INTROIJMUIDEN.NL
KENNEMERLAAN 30 – 1972 EN – IJMUIDEN – 0255-515335

AVANT-GARDE CHIROPRACTIE
Zijlweg 314 A 2015 CP Haarlem
023-2052188
www.avantgardechiropractie.nl

De specialist bij:
> Rugklachten
> Hernias
> Nekklachten
> Gewrichtsklachten
> Hoofdpijn
> Zwangerschapsklachten

Rowo Sportgel
Spierpijn verdwijnt terwijl u wacht

per stuk
~~17.95~~ p.st.
12.95

2 voor
19.99

Geldig t/m 8 augustus 2018

25% korting op alle producten van Golden Naturals

Geldig t/m 8 augustus 2018

Lactona tandenstokers

per stuk
2.99

3 voor
5.99

Geldig t/m 8 augustus 2018

Vision zonnebrand
Alle soorten

1 + 1 GRATIS

Geldig t/m 8 augustus 2018

Intimate ontharingspoeder
Voor de intieme delen, pijnloos en zonder irritatie

Suitable for men & women
♀♂

per stuk
9.95

3 voor
25.00

Geldig t/m 8 augustus 2018

Clynol hairspray

per stuk
8.50

2 voor
14.99

Geldig t/m 8 augustus 2018

Van Gils edt. spray voor heren
Diverse soorten, 30, 40 of 50 ml.

~~32.99~~
17.50

Geldig t/m 8 augustus 2018

NIEUW!!
Erica natuurlijke verzorgingsproducten.
Ter introductie 25% KORTING op het hele assortiment!

Zonder synthetische geur- en kleurstoffen.

Geldig t/m 8 augustus 2018

Aanbiedingen op deze pagina zijn exclusief voordelig verkrijgbaar bij:

RITSKES

da

Frans Naereboutstraat 66-68 • IJmuiden • tel. 0255-515207

www.dadrogisterijritskes.nl

Vergoeding schoolkosten voor gezinnen met een laag inkomen

Ouders van kinderen op het voortgezet onderwijs staan voor veel extra kosten. Gemeente Velsen biedt een vergoeding van schoolkosten aan mensen met een laag inkomen.

De vergoeding is € 270,00 per kind tot 18 jaar op het voortgezet onderwijs en wordt eens per schooljaar verstrekt. U kunt deze vergoeding gebruiken voor kosten die u moet maken omdat uw kind op school zit. Denk bijvoorbeeld aan de ouderbijdrage, kosten voor een schoolreis en spullen als een tas, mappen en schriften.

Heeft u een bijstandsuitkering en een kind tussen de 12 en 18 jaar? Dan krijgt u van ons een aanvraagformulier thuisgestuurd. Heeft u deze niet ontvangen, en heeft u een laag inkomen (tot 110% van het minimum) en een kind op het voortgezet onderwijs? Dan kunt u een aanvraagformulier downloaden via de website www.velsen.nl. Daarop vindt u ook meer informatie over deze vergoeding.

Succesvolle netwerkbijeenkomst Sociaal Wijkteam Velserbroek

Op 28 juni 2018 organiseerde het Sociaal Wijkteam Velserbroek een netwerkbijeenkomst bij Dagbesteding Buitengewoon in Velserbroek. Hier kwamen mensen van verschillende hulpverleningsorganisaties bij elkaar die allemaal actief zijn in Velserbroek en omgeving. Denk hierbij aan het Centrum voor Jeugd en Gezin, zorgaanbieders, GGD/GGZ, thuiszorgorganisaties, de kerk, politie, buurtbemiddeling etc. Deze bijeenkomst stond vooral in het teken van kennismaking, het leggen van contacten en het versterken van de samenwerking met diverse instanties in de Velserbroek en omgeving.

Het Sociaal Wijkteam is er voor iedere inwoner van Velserbroek. Zij komen bij het Sociaal Wijkteam met hulpvragen op sociaalmaatschappelijk gebied zoals eenzaamheid, weinig inkomen en/of schulden, WMO-voorzieningen, woonruimte, burenoverlast, relaties en huiselijk geweld. Medewerkers van het Sociaal Wijkteam helpen dan bij het duidelijk krijgen van de hulpvraag en het in contact brengen met de juiste organisatie. Daarnaast richt het team zich op het vergroten van de sociale verbondenheid tussen de inwoners van Velserbroek.

Binnen het Sociaal Wijkteam werken ook organisaties met elkaar samen. Dit zijn de Zorgspecialist, MEE/De Wering, Stichting Welzijn Velsen, een Wmo-consulent van de gemeente Velsen en Socius/sociaal maatschappelijke dienstverlening. Om zo goed mogelijk te kunnen aansluiten op hulpvragen van bewoners uit Velserbroek is het dus belangrijk om zo kort mogelijke communicatielijnen te hebben met andere organisaties die in de wijk actief zijn. Deze netwerkbijeenkomst heeft daar zeker bij geholpen.

Wilt u contact opnemen met het Sociaal Wijkteam Velserbroek? Dit kan via 088-8876970 of mail: contact@swtvelsen.nl. (foto: gemeente Velsen)

Evenementen in Velsen

Er valt de komende weken weer veel te doen, te zien en te beleven in Velsen. Sportief, educatief of gewoon leuk. We hebben een paar evenementen voor u op een rijtje gezet.

Zaterdag 28 juli t/m zaterdag 4 augustus
Dorpsfeest Santpoort in het centrum van Santpoort

Zaterdag 28 juli
Van 13.00 – 17.00 uur Motordraaidag Zee- en Havenmuseum in IJmuiden

Kijk voor de volledige evenementenkalender op www.vvvijmuidenaanzee.nl.

Velsens groen leidt onder droogte

Het is extreem droog en daarbij ook nog eens heerlijk warm. Geweldig, maar ons groen heeft het moeilijk. Bij aangeplante jonge bomen zitten de wortels niet diep in de grond en is het belangrijk om extra water te geven. Medewerkers van de gemeente Velsen en aannemers zijn volop bezig om de bomen water te geven. Ook bloembakken met vaste planten krijgen extra water. Het water dat hiervoor gebruikt wordt komt uit de sloten in de gemeente.

Oudere bomen laten in deze omstandigheden soms hun blad vallen, het lijkt wel herfst. Ze gaan in een soort ruststand om energie te bewaren en te overleven. Opvallend dit jaar is wel dat de platanen hun bast verliezen. Dat is een teken dat deze boom het erg naar zijn zin heeft met dit weer. Het is immers een mediterrane boom! Gras heeft genoeg wortels om water uit de grond te halen en ook als het gras geel kleurt door te weinig regen, is er niets aan de hand. Daarom hoeft er niet gesproeid te worden; het gras wordt later gewoon weer groen, dat regelt de natuur zelf. Door alle klimaatveranderingen krijgen we te maken met andere bloemetjes en beestjes. Helaas is er dit jaar een nest gevonden van de eikenprocessierups. Prachtige dieren maar ze kunnen voor gezondheidsproblemen zorgen, bij zowel mens als dier.

Door de droogte zullen er, ondanks extra water, jammer genoeg bomen en beplanting dood gaan. U kunt ons helpen door een emmertje water te geven bij de jonge beplanting in de buurt. Alle beetjes helpen! (foto: gemeente Velsen)

‘Zorg tijdens warmte goed voor kwetsbare mensen’

Het is al lange tijd warm en zeer droog. Volgens het KNMI komt daar voorlopig weinig verandering in. De komende dagen wordt het extra warm. Daarom heeft het RIVM het Nationaal Hitteplan in werking gebracht. Daarmee roepen ze op extra goed te zorgen voor kwetsbare mensen, zoals ouderen, chronisch zieken, mensen in verzorgingshuizen en kleine kinderen. Het is belangrijk voldoende te drinken en u niet te veel in te spannen. Tussen 12.00 en 16.00 uur is de temperatuur het hoogst. Blijf zo veel mogelijk binnen en bedek ramen om de warmte buiten te houden.

Wees zuinig met water
Als het lang droog is, gebruiken we meer water. Ga bewust om met water, vooral met douchen en het besproeien van uw tuin.

Drinkwater
Blijf wel voldoende water drinken. Wist je dat te veel waterverbruik voor douchen of besproeien kan leiden tot drukverlies in de drinkwaterleidingen? Dit zorgt voor extra ijzerdeeltjes in het water. Deze ijzerdeeltjes hebben geen invloed op de waterkwaliteit, maar geven het water wel een bruine kleur.

Zwemmen in plassen en meren
Bij stralend zomerweer is het heerlijk om een duik te nemen in plassen en meren. Zwem alleen in officieel zwemwater. Kijk op www.zwemwater.nl voor de zwemwaterlocaties. Ook kunt u hier zien wat de kwaliteit van het water is en of er eventueel blauwalg is aangetroffen.

Voorkom natuurbranden
Door de droogte, hoge temperaturen en soms harde wind is het risico op natuurbranden hoog. Een kleine brand kan dan al snel uitbreiden en onbeheersbaar worden. Geniet van de prachtige natuur in Velsen, maar wees extra alert en gebruik uw gezonde verstand. Gooi sigaretten, plastic en glas weg in een afvalbak of neem het mee terug naar huis. Bel bij een beginnend brandje direct 112 en geef door waar u bent.

Wateroverlast
Het neerslagtekort bedraagt in de gemeente Velsen inmiddels meer dan 200 mm. Het neerslagtekort is het verschil tussen de hoeveelheid regen die valt en de hoeveelheid water die verdampt. Het is daardoor uitzonderlijk droog. Het is een trend dat we steeds vaker met droogte in de zomer te maken zullen krijgen. Deze droogteperioden eindigen steeds vaker met flinke wolkbreuken die volgen op een droogteperiode. Voor de natuur een welkome aanvulling, maar de wolkbreuken kunnen lokaal leiden tot wateroverlast.
In de klimaatatlas (die staat op: https://velsen.klimaatatlas.net/) brengt Velsen in beeld wat de gevolgen zijn van extreme neerslag.

Hagelingerweg vanaf 6 augustus 2018 op de schop

Vanaf maandag 6 augustus 2018 wordt er gewerkt aan de Hagelingerweg (Santpoort-Noord). Het werk gaat in twee fases en duurt tot maandag 17 september.

Wat gaat er gebeuren?
De Hagelingerweg vanaf huisnummers 180 / 287 tot aan het spoorviaduct wordt helemaal opnieuw aangelegd. In het kort betekent dit nieuw 'stiller' asfalt op de rijbaan, parkeervakken met nieuwe klinkers, rood asfalt voor de fietspaden, een nieuwe inrit bij de Biezenweg en nieuwe bomen aan de zijkanten. De bomen in de middenberm blijven staan.

Werk in twee fases
Het project wordt per rijbaan uitgevoerd, in twee fases. Aannemer Kreeft BV begint met de westkant (oneven kant) vanaf huisnummer Hagelingerweg 285 tot aan het spoorviaduct. Er wordt gewerkt van maandag t/m zaterdag van 7.00 tot 19.00 uur.

Verkeersmaatregelen
Tijdens het werk wordt de Hagelingerweg afgesloten voor verkeer dat naar het noorden rijdt, richting Driehuis / IJmuiden. Dit doorgaande verkeer wordt omgeleid via Santpoortse Dreef en de N208. Er komen borden met aanwijzingen te staan. Verkeer naar het zuiden – van IJmuiden / Driehuis naar Santpoort-Noord en Haarlem – kan wel blijven rijden. Fietsers kunnen langs het werk rijden. Het fietspad wordt tijdelijk aangepast, zodat het in twee richtingen gebruikt kan worden. Voetgangers kunnen langs het werk lopen.

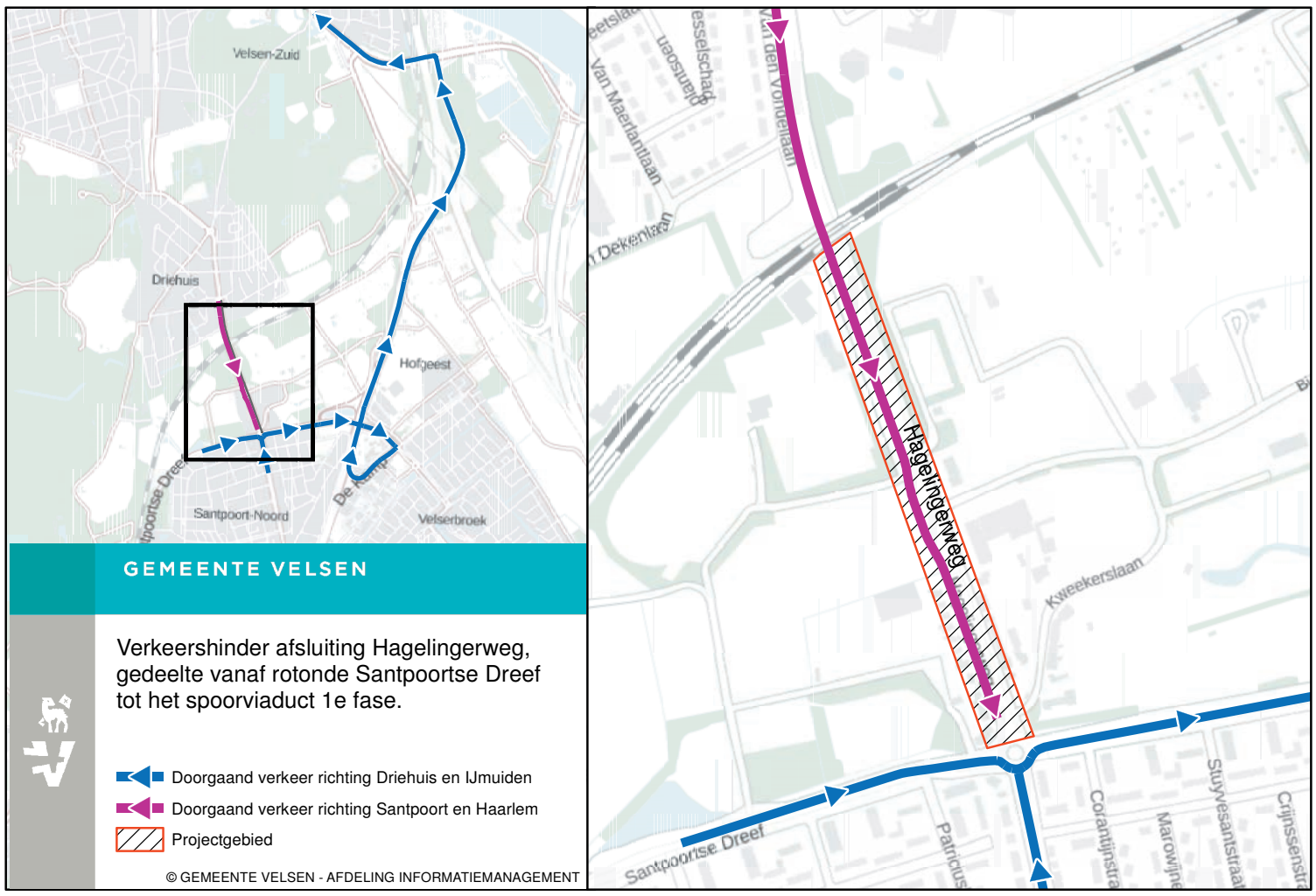

Woningen / bedrijven / tuincentra
De woningen, bedrijven en tuincentra aan Biezenweg en Kwekerslaan zijn wel bereikbaar maar alleen via Rijksweg en Biezenweg. De woningen aan de oostkant van de Hagelingerweg (even huisnummers) zijn alleen te bereiken via Driehuis / IJmuiden. Direct betrokkenen krijgen er een brief over in de bus.

Openbaar vervoer Connexxion rijdt anders
Ook de bussen van Connexxion rijden om tijdens het werk. Meer informatie hierover en over tijdelijke bushaltes kunt u vinden op www.connexxion.nl. (illustratie: gemeente Velsen)

Samen met kinderen, ouders en omwonenden

Nieuwe speelplek aan Franciscuspad in IJmuiden

De speelplek aan het Franciscuspad in IJmuiden is aan vervanging toe. Samen met kinderen, ouders en omwonenden van de speelplek is de gemeente woensdagmiddag 11 juli om de tafel gaan zitten om te kijken hoe deze speelplek vernieuwd kan worden. Tijdens deze middag hebben kinderen, ouders, en omwonenden hun ideeën gegeven om de speelplek voor iedereen zo prettig mogelijk te maken.

De gemeente gaat aan de slag om voor de kinderen een mooie nieuwe speelplek in te richten met nieuwe speeltoestellen. Het nieuwe assortiment bestaat uit toestellen uit verschillende categorieën zodat er voor ieder wat wils is. Omdat de omwonenden regelmatig last hebben van ballen die in hun tuin terecht komen, gaan we de voetbalkooi met een meter verhogen. Hierdoor kan er een net over gespannen worden, en hebben de buurtbewoners ook geen last meer van rondvliegende ballen in de straat.

De werkzaamheden aan de vernieuwde speelplek starten naar schatting in de tweede helft van oktober. (foto: gemeente Velsen)

SuperKid in Velserbroek

Wethouder Bram Diepstraten heeft vrijdag 20 juli zijn belofte ingelost. Mex (8) die met zijn club (De Jeugd Van Tegenwoordig – Gemeente Velsen) zwerfafval opruimt in Velserbroek heeft zijn "Vrijbrief" gekregen. Tijdens een gezamenlijk opruimrondje in juni, vertelde Mex dat hij soms lastige vragen krijgt als hij zwerfafval in prullenbakken of containers doet. Nu kan hij aantonen dat hij dat gewoon mag doen, met toestemming van de wethouder zelf.

Wethouder Bram Diepstraten: "Ik hoop dat iedereen een voorbeeld neemt aan Mex. Hij ruimt bijna iedere dag zwerfvuil op. Maar het is ook bizar dat het nodig is. En dat het nodig is om hem een vrijbrief te geven, omdat (vaak oudere) mensen commentaar op hem leveren als hij zwerfafval in 'hun' ondergrondse container deponeert. Nou Mex, je hebt mijn toestemming en jouw afvalpas werkt bij alle ondergrondse containers in Velserbroek."

Als dank voor zijn inzet en initiatief voor de gemeente Velsen heeft Mex een jaarabonnement gekregen op zijn favoriete sport Freerunning. (foto: gemeente Velsen)

GEMEENTE VELSEN

VRIJBRIEF

SUPER KIDS

Beste inwoner van Velserbroek,

Dit briefje is van een SuperKid. Deze jongere heeft van ons een pasje gekregen voor alle afvalcontainers in Velserbroek.

Deze SuperKid hoort bij 'De Jeugd Van Tegenwoordig', een beweging van kinderen die zwerfafval opruimt. Dat vinden wij een heel goed initiatief! Daarom steunen wij deze kinderen en hopen dat u dat ook doet.

Hebt u vragen of opmerkingen?
Belt u mij dan gerust op: 0255 567206

Met vriendelijke groet,
Namens de gemeente Velsen,

Bram Diepstraten,
Wethouder van wijkparticipatie en openbare ruimte.

Speeltuin Zeewijk Natuurlijk feestelijk geopend

Zaterdag 21 juli was het zover! Speeltuin 'Zeewijk Natuurlijk' opende feestelijk de deuren. Wethouder Bram Diepstraten luidde samen met het nieuwe bestuur voor het eerst weer de bel.

Het idee voor een natuurspeeltuin leefde bij het bestuur, en onstond ook tijdens de Burgertop. Het vorige college gaf haar vertrouwen aan het bestuur van de speeltuin om in samenwerking met bedrijven, instanties en bewoners de natuurspeeltuin te realiseren. En dat is gelukt. Wethouder Diepstraten zei in zijn toespraak: "Het is een fantastische speel- en ontmoetingsplek geworden! Dankzij het harde werk van het bestuur, de vele vrijwilligers en de hulp en bijdragen van gemeente, bedrijven, Stichting Welzijn Velsen en Velsen op Koers. Veel plezier en succes! Bewoners die iets in hun wijk willen realiseren kunnen veel leren van deze enthousiaste groep mensen!"

Om de speeltuin op een goede manier open te houden is het bestuur van de speeltuin nog steeds op zoek naar meer vrijwilligers! Kijk voor meer informatie op www.speeltuinzeewijknatuurlijk.nl. (foto: Reinder Weidijk)

Populieren tussen Andreaweg en Rijk de Waalweg in Velsen-Noord worden gekapt

In het derde kwartaal van 2018 gaat de gemeente Velsen de populieren tussen de Andreaweg en Rijk de Waalweg in Velsen Noord kappen. Dit om de veiligheid te waarborgen en schade aan het spoor en de bovenleidingen te voorkomen. Ook kunnen afgebroken takken schade aanbrengen bij passanten en het verkeer op de Andreaweg.

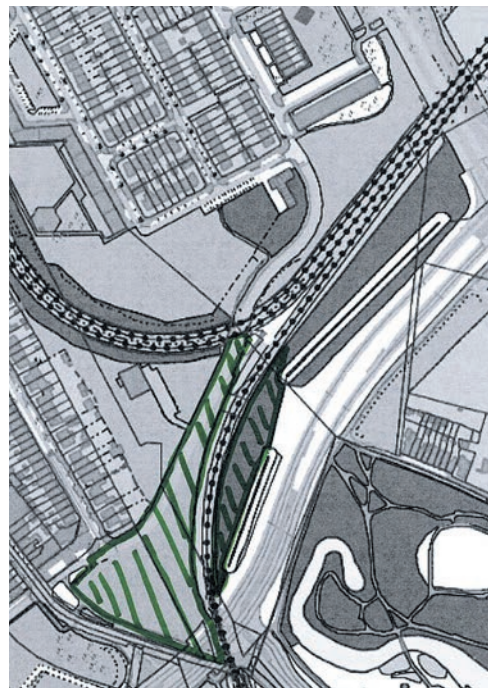

Het kappen van de populieren direct langs het spoor moet voorkomen dat er schade ontstaat aan het spoor en de bovenleiding. Hierdoor voorkomen wij dat er gevaarlijke situaties in, op of langs het spoor ontstaan. Door het kappen van de voorste populieren worden de daar achter staande bomen bloot gesteld aan weeromstandigheden waar zij niet op zijn ingesteld. Dit brengt per direct gevaren met zich mee. Daarom is het noodzakelijk het volledige gebied te kappen. De twee gebieden zoals omkaderd in figuur 1 (zie afbeelding op volgende pagina). Het betreft de volgende hoeveelheden, 55 bomen met een stamomtrek van 30-50 cm en 26 bomen met een stamomtrek van 50-100. Dit gemeten op 1.30 m vanaf maaiveld!

Bewonersparticipatie
In het vierde kwartaal gaat een projectteam Openbare Werken van de gemeente Velsen van start met voorbereidingen voor het op nieuw inrichten met groen (renoveren) van het hele gebied rondom de Andreaweg. We vragen daarbij tijdig aan de omwonenden om ook hun visie/mening over de nieuwe ontwikkelingen van het gebied in te brengen. Zij ontvangen daarvoor te zijner tijd, tijdig een uitnodiging. (illustratie: gemeente Velsen)

Hoorzitting beperken hondenloslooplaatsen

Enkele weken geleden kwamen er veel reacties van hondenliefhebbers op een eerder besluit van het college om hondenloslooplaatsen in drie parken te verkleinen. Dit gaat over het Burgemeester Rijkenspark, Velserbeek en het Watertorenpark. Directe aanleiding voor dit besluit was een bijtincident met een jong kind in het Burgemeester Rijkenspark in Santpoort-Zuid.

Op donderdag 19 juli werd door de gemeente een hoorzitting georganiseerd in het gebouw van de groenvoorziening in Santpoort-Zuid. Hier hebben 11 mensen die bezwaar hadden gemaakt tegen dit besluit, een mondelinge toelichting gegeven op hun bezwaren. Dit gebeurde ook door organisatoren van een petitie tegen het verkleinen van de loslooplaatsen. De insprekers werden gesteund door ongeveer 90 mensen die binnen en buiten het gebouw de hoorzitting volgden via een geluidsinstallatie. Ook zaten de wethouders Bram Diepstraten en Sebastian Dinjens aan tafel om te luisteren naar de bezwaren. Op basis van deze hoorzitting wordt na de zomer een advies gegeven aan het college van B&W die dan het besluit kan heroverwegen. Aangekondigd is dat het gebruik van parken door meerdere doelgroepen breder onderzocht gaat worden. En dat er voorlopig niet gehandhaafd wordt in de nieuwe, beperkte losloopgebieden in de parken. (foto: gemeente Velsen)

Bekendmakingen algemeen

De website www.velsen.nl is hét startpunt voor al uw vragen over de gemeente Velsen. Hier vindt u meer informatie over vergunningen, burgerzaken, buurtbemiddeling, bureau discriminatiezaken, ondernemersloket, openbare ruimte, sociale zaken en nog veel meer.

Kunt u iets niet vinden of heeft u een vraag? Bel dan 14 0255, u hoeft hiervoor geen netnummer te draaien. Uiteraard kunt u ook gewoon langskomen bij het Klant Contact Centrum in het gemeentehuis. Het KCC is geopend op maandag tot en met vrijdag van 08.00 tot 17.00 uur. Op donderdag van 08.00 uur tot 20.00 uur. Voor inhoudelijke vragen over bestemmingsplannen, omgevingsvergunningen of vragen die daarmee te maken hebben, kunt u een afspraak maken met één van de vakspecialisten via 14 0255.

Burgerzaken
Burgerzaken werkt uitsluitend op afspraak. Via onze website www.velsen.nl kunt u 24 uur per dag een afspraak maken. U kunt natuurlijk ook elke werkdag van 08.30 tot 17.00 uur bellen met het Klant Contact Centrum voor een afspraak.

Melding/klacht discriminatie
De gemeente Velsen faciliteert meldingen of klachten over discriminatie. Bij het Klant Contact Centrum van het gemeentehuis is een formulier verkrijgbaar, waarop u uw melding of klacht kunt noteren. Graag deze vervolgens versturen naar: Bureau Discriminatiezaken Kennemerland in Haarlem. Meer informatie op www.bdkennemerland.nl.

Publicatie
Vanaf 31 mei 2018 worden alle vergunningen, beleid en verordeningen op de landelijke website www.officielebekendmakingen.nl gepubliceerd. Op de gemeentelijke website www.Velsen.nl komt daar een link naar toe. Hier kunt u de besluiten van de afgelopen week of maand zien. Daarnaast wordt er ook gepubliceerd op de Infopagina van de gemeente in de huis-aan-huisbladen de Jutter en de Hofgeest. Informatie over de gemeenteraad van Velsen en de vergaderingen van het Raadsplein is te vinden op: www.velsen.nl/gemeenteraad.

Aanvragen

Burgemeester en wethouders van de gemeente Velsen maken bekend dat zij in de periode van 14 juli 2018 tot en met 20 juli 2018 de volgende aanvragen voor een omgevingsvergunning hebben ontvangen op grond van de Wet algemene bepalingen omgevingsrecht. De datum van ontvangst is tussen haakjes vermeld.

IJmuiden
Zwaanstraat 35, vergroten dakopbouw (17/07/2018) 9958-2018
Dolfijnstraat 196, plaatsen dakkapel (voorzijde) (20/07/2018) 10144-2018

Velsen-Noord
Eendrachtsstraat 195 en 199, vergroten kantoor en verplaatsen entresolvloer in bedrijfshal (18/07/2018) 10014-2018
Leeghwaterweg 1b, realiseren operatie- en verpleegkamers en plaatsen luchtbehandeling (20/07/2018) 10141-2018

Velsen-Zuid
Oosterbroekerweg (Benedenveld), tijdelijk afwijken van bestemmingsplan voor muziekevenement op 15 september 2018 (Vliegende Vrienden) (16/07/2018) 9802-2018
Oostbroekerweg 17, legaliseren gevel, realiseren terras en plaatsen binnentrap (19/07/2018) 10076-2018

Santpoort-Noord
Antillenstraat 8, plaatsen dakopbouw (15/07/2018) 9784-2018
Velserbroekstraat 12, uitbreiden 1e verdieping (17/07/2018) 9906-2018
Eyndenhoefflaan 4, vervangen van een erker

Aanvragen (vervolg)

(19/07/2018) 10032-2018

Santpoort-Zuid
Willem de Zwijgerlaan 2, kappen 1 boom (15/07/2018) 9787-2018
Wulverderlaan 2, plaatsen dakkapel (voorzijde) (20/07/2018) 10171-2018

Driehuis
Nabij Nicolaas Beetslaan 4, kappen 8 bomen (19/07/2018) 10063-2018

Velserbroek
De Zeiler 104, legaliseren gemetselde tuinmuur (18/07/2018) 10022-2018

Welstand
Voor zover de ingediende aanvragen voor een omgevingsvergunning betrekking hebben op een bouwactiviteit kunnen deze worden voorgelegd aan de commissie Stedelijk Schoon Velsen. Voor meer informatie over welstand: 140255

Verlengen beslistermijn

IJmuiden
Havenkade 1, wijzigen bestemming kantoor naar woon/kantoor. (19/07/2018) 7783-2018

Santpoort-Zuid
Willem de Zwijgerlaan 34, oprichten aanbouw (18/07/2018) 7001-2018

Ingetrokken aanvragen omgevingsvergunning

Velserbroek
De Zeiler 104, legaliseren berging inclusief overkapping (19/07/2018) 5470-2018

Ingekomen aanvragen evenementenvergunningen APV artikel 2:17

IJmuiden
Jublileumfeest Iskes 50 jaar, op 6 september 2018, locatie: Loggerstraat t.h.v. nr. 17 (17/07/2018) 9988-2018

Santpoort-Noord
Tweedaags jubileumevenement, op 31 augustus en 1 september 2018, locatie: Hagelingerweg/Hoofdstraat (Broekbergerplein) (18/07/2018) 10033-2018

Ingekomen aanvraag ontheffing werkzaamheden buiten reguliere werktijden APV artikel 5:5

Driehuis
Nicolaas Beetslaan 4,Ontheffing geluid ivm nachtelijke werkzaamheden (11/07/2018) 9661-2018
nacht van dinsdag 17 juli 2018 op woensdag 18 juli 2018
nacht van dinsdag 24 juli 2018 op woensdag 25 juli 2018
nacht van dinsdag 31 juli 2018 op woensdag 1 augustus 2018 als eventuele uitwijkdatum.

Velsen-Zuid
Amsterdamseweg viaduct A22 oprit IJmuiden, mogelijke geluidshinder tijdens werkzaamheden(16/07/2018) 9872-2018
in de nacht van vrijdag 24 augustus 2018 op zaterdag 25 augustus 2018 (tussen 20.00 en 05.00 uur)

Santpoort-Zuid
Blekersduin, Bloemendaalsestraatweg 167,16/07/2018) 9873-2018
ontheffing werkzaamheden buiten werktijden in de nacht van 29 augustus 2018 op 30 augustus 2018 (tussen 19:00 en 7:00 uur) met een uitloop naar 5 september 2018 i.v.m. eventuele weersomstandigheden

Besluiten

Burgemeester en wethouders van Velsen hebben de hierna volgende besluiten genomen. Op grond van de Algemene wet bestuursrecht kan een belanghebbende bij het (de) onderstaande besluit(en) gedurende zes weken na de dag van verzending van het besluit een gemotiveerd bezwaarschrift indienen bij het bestuursorgaan dat het besluit heeft genomen (zoals college van Burgemeester en wethouders van Velsen of Burgemeester van Velsen, Postbus 465, 1970 AL IJmuiden), dan wel langs elektronische weg (elektronisch formulier op www.velsen.nl; werkt alleen in combinatie met inloggen via DigiD). In spoedeisende gevallen kan een voorlopige voorziening worden gevraagd bij de voorzieningenrechter van de rechtbank Noord-Holland, locatie Haarlem, sector bestuursrecht, Postbus 1621, 2003 BR Haarlem. Een voorlopige voorziening kan alleen worden aangevraagd, indien er ook een bezwaarschrift is ingediend. De verzenddatum van het besluit is tussen haakjes vermeld.

Verleende omgevingsvergunningen - reguliere procedure
Het college van Burgemeester en wethouders van Velsen heeft omgevingsvergunning verleend voor:

IJmuiden
Lierstraat 71, plaatsen dakkapellen (voor- en achterzijde) (17/07/2018) 8409-2018
Reaumurstraat 3B, 3D, 3E, 3F, wijzigen bedrijfsgebouw naar 3 appartementen (18/07/2018) 4626-2018
Waalstraat 134, plaatsen erker (19/07/2018) 7003-2018
Stephensonstraat 72, uitbreiden 1e verdieping (20/07/2018) 4463-2018

Santpoort-Noord
Kerkerinklaan 40, plaatsen dakopbouw (17/07/2018) 8349-2018
J.T. Cremerlaan 59, vergroten zolderverdieping (18/07/2018) 7775-2018
Hoofdstraat 215, wijzigen voorgevel (20/07/2018) 8667-2018

Driehuis
Van den Vondellaan 23, vergroten 1ste verdieping en plaatsen dakkapel (voorgevel) (19/07/2018) 8211-2018
P.C. Hooftlaan nabij nummers 4 en 63, kappen 2 bomen (20/07/2018) 9329-2018

Velserbroek
Kaasmakerstraat 1, plaatsen reclame (20/07/2018) 5723-2018

Geweigerde omgevingsvergunning

Driehuis
Driehuizerkerkweg 123, kappen 8 bomen (20/07/2018) 8611-2018

Verleende evenementenvergunningen APV artikel 2:17

Santpoort-Noord
Dorpsfeest Santpoort (horeca-activiteiten), van 28 juli t/m 4 augustus 2018, locatie: evenemententerrein: Hagelingerweg 47, Broekbergenlaan tot aan rotonde Wüstelaan, “Broekbergenplein” en Hoofdstraat vanaf horeca-inrichting de Wildeman (nr 142) tot aan rotonde Wüstelaan (20/07/2018) 6114-2018
Dorpsfeest Santpoort, van 28 juli t/m 4 augustus 2018, locatie: diverse evenementen terreinen, (20/07/2018) 5993-2018 5993-2018

Velserbroek
Huttenbouw Velserbroek, van 23juli t/m 26 juli 2018 locatie: Grote Buitendijk (19/07/2018) 7699-2018

Buiten behandeling gestelde evenementenvergunning APV artikel 2:17

IJmuiden
Spartan race Amsterdam - IJmuiden aan Zee, op 1 september 2018 van 07:00 uur tot 20:00 uur, locatie: Kennemermeer (20/07/2018) 8807-22018

Verleende vergunning voor werkzaamheden buiten reguliere werktijden APV artikel 5:5

Driehuis
Nicolaas Beetslaan 4,Ontheffing geluid ivm nachtelijke werkzaamheden (19/07/2018) 9661-2018
Nacht van dinsdag 17 juli 2018 op woensdag 18 juli 2018
Nacht van dinsdag 24 juli 2018 op woensdag 25 juli 2018
Nacht van dinsdag 31 juli 2018 op woensdag 1 augustus 2018 als eventuele uitwijkdatum.

Bekendmakingen algemeen Verkeersmaatregel

Burgemeester en wethouders hebben besloten een individuele gehandicaptenparkeerplaats aan te leggen voor het volgende perceel:

Meeuwenlaan 16, 1971 KP IJMUIDEN

Mogelijkheid van bezwaar:
Belanghebbenden kunnen ingevolge de Algemene wet bestuursrecht binnen een termijn van 6 weken na de dag waarop het besluit is bekend gemaakt, schriftelijk (Postbus 465, 1970 AL IJmuiden) dan wel langs elektronische weg (elektronisch formulier op www.velsen.nl; werkt alleen in combinatie met inloggen via DigiD) een gemotiveerd bezwaarschrift indienen bij het college van burgemeester en wethouders van Velsen.

Nadere informatie:
Het verkeersbesluit kunt u inzien bij de receptie in het gemeentehuis, Dudokplein 1 te IJmuiden.

2Generations met Edwin Evers Band en Pet Philly

Haarlem - Maandag 3 september eindigt de zomervakantie voor de meeste scholen in de regio. Op zaterdag 1 september vindt aan de Veerplas het openluchtconcert van 2Generations in Haarlem plaats met de Edwin Evers Band en Pete Philly. Een ideale gelegenheid om vrienden en familie te ontmoeten en vakantieherinneringen te delen. Ook voor bedrijven is dit een gelegenheid om medewerkers of zakenrelaties bij elkaar te brengen. Voor hen is een speciaal pakket samengesteld.

Naast de Edwin Evers Band en Pete Philly staat Nederlands bekendste remixer Ben Liebrand geprogrammeerd. Voor velen een bekende naam ook al doet hij sinds zijn emigratie naar Canada nauwelijks nog optredens in Nederland. Daarnaast staan Dj's Amir Charles en Barry Brand op de lineup en wordt de avond spectaculair afgesloten. Het concert wordt georganiseerd door Exclusevents, de organisator achter de bekende 2Generations feesten. De organisatie heeft voor één groot podium gekozen, zodat de bezoekers een vaste stek kunnen kiezen en er een ultiem 'samen' gevoel ontstaat.
Er is een speciale aanbieding voor het regionale bedrijfsleven: 10 tickets 2Generations invites, à 29,50 euro per stuk, gecombineerd met 50 consumptiemunten, à 2,75 euro per stuk, voor 395 euro. Dit bedrag is inclusief btw. De voorverkoop van dit unieke evenement is al gestart via de website www.2generations.nl. Zaterdag 1 september van 14.00 tot 23.00 uur. (foto: aangeleverd)

Notarishuis IJmond

Onze glimlach maakt het verschil

Erven

Wat zegt de wet?

BEL 0255- 547 500

voor een afspraak of kom langs op ons

gratis inloopspreekuur

elke laatste donderdagavond van de maand van 18.00 tot 20.00 uur in ons kantoor aan de Dokweg 31, IJmuiden.

Gebouw Waterstaete, Dokweg 31, IJmuiden
ijmuiden@nhij.nl, www.notarishuisijmond.nl

HOREMAN

Schoonmaakbedrijf Glazenwasserij

Al ruim 25 jaar een uiterst betrouwbare partner voor het schoonmaken van:

• kantoorgebouwen •
• winkels •
• trappenhuizen (VvE) •
• industriële werkplekken •

Voor meer informatie: www.horeman.nu

*** Gevraagd:**
Verzamelaar zoekt audioapparatuur van voor 1995, platenspeler, versterker, boxen enz. Ik haal het graag bij u op. Tel. 0251-212896

*** Te koop:**
In verband met aalnel centrale verwarming, twee gashaarden (Dru). Waarvan 1 brandend te zien. Vr. pr. 100,- per stuk. Tel. 0255-532209

***Gevraagd:**
Oud ijzer. O.a.: wasmachines, gasfornuis, pc's en tv's. Loop- en sloopfietsen. Wordt gratis opgehaald. Tel. 06-57448948

Te koop:
Carlton koffer, 25,-, 3 rieten manden 5,- per stuk, 2 schapenwollen kussens 15,- per stuk, bobike 20,- achter. Tel. 0251-253411

Te koop:
Twinny load classic fietsdrager voor trekhaak. Compleet met onderdelen. 30 euro. Tel. 0251-228498

Te koop:
4 kaartjes voor museum stoomtram in hoorn medemblik 20 euro. Tel. 06-34342899

Te koop:
Bascombo fame megatone pl-60b, 60 watt, 7 bands eq in prima staat. 100,-. Poetsmachine parkside. 3300 t. Min. Poetsschijven 25cm doorsnee. Nieuw. 10,-. Goed voor caravan. Tel. 0251-236993

Te koop:
5 beige vazen br:15 h: 32 cm 30+6 beige bloempotten div:h√óbr: 52+2 turqoise bl:potten 8+gekleurde bl:pot 15 . Tel. 06-21921738

Gevonden:
Skeelers gevonden op parkeerplaats vestingplein in velserbroek. . Tel. 023-5393830

Te koop:
Tegoedbon twv 200 voor 180 euro voor motorkleding + toebehoren bij restyle bv aalsmeer. Onbeperkt geldig. Tel. 023-5376284

Te koop:
Stevige gele damesfiets 3 versnellingen handremmen incl krat voorop prijs 175 euro. Tel. 06-46534275

Te koop:
Senseo koffiezetapp. weinig gebruikt, 20,-. Frituurpan Tefal super, 20,-. Tel. 0255-511023 na 18.00 uur

KENNISGEVING

Ontwerp-actieplan geluid 2018-2022 ter inzage

Gedeputeerde Staten van Noord-Holland maken bekend dat vanaf 26 juli 2018 gedurende acht weken (t/m 19 september) ter inzage ligt het 'ontwerp-actieplan geluid 2018-2022'. In het ontwerp-actieplan geven de Gedeputeerde Staten aan welke maatregelen zij de komende vier jaar nemen om de geluidsbelasting afkomstig van verkeer op provinciale wegen terug te dringen.

De volgende documenten liggen ter inzage:
- Ontwerp-actieplan geluid 2018-2022

Deze documenten zijn in te zien
- via www.noord-holland.nl/geluid;
- bij het Provinciaal Archief van de Provincie Noord-Holland, Kleine Houtweg 18, Haarlem (op afspraak, tel. 023-5144038 of 023-5143331).

Hoe kunt u reageren?
Een ieder kan tot en met 19 september 2018 zienswijzen indienen.
Uw schriftelijke zienswijze kunt u, onder vermelding van '1011489 ontwerp-actieplan geluid' sturen naar: Gedeputeerde Staten van Noord-Holland, Directie Beleid, Sector Omgevingsbeleid, t.a.v. de heer JC Sipman, Postbus 3007, 2001 DA Haarlem. U kunt uw zienswijze ook per e-mail versturen aan sipmanj@noord-holland.nl.

Voor meer informatie of vragen kunt u terecht bij de heer JC Sipman (023-5144972), Directie Beleid, Sector Omgevingsbeleid.

Wat gebeurt er met uw zienswijze?
Naar aanleiding van de ingebrachte zienswijzen stellen Gedeputeerde Staten een Nota van Beantwoording op, die zal worden betrokken bij het definitieve plan dat wordt voorgelegd aan Provinciale Staten. Iedereen die heeft gereageerd krijgt bericht over hoe zijn/haar zienswijze bij het besluit is betrokken.

Provincie Noord-Holland

Voor een optimaal gebit
ga je naar een tandprotheticus

Gediplomeerde tandprothetici maken een gebitsprothese zelf in nauw overleg met u, waardoor tandvorm, kleur en zetting worden afgestemd op uw wensen. Stap eens binnen voor advies, een prijsopgave of verandering. Ook voor het aanmeten en vervaardigen van kunstgebitten op implantaten, overkappingsprothesen en gedeeltelijke prothesen (zogenaamde frameprothesen) kunt u direct bij de tandprotheticus terecht. Reparaties (indien mogelijk) binnen één uur gereed.

Uw nieuwe volledige kunstgebit wordt voor 75% vergoed vanuit de basisverzekering.

Fred van der Linde
Planetenweg 14, 1973 BG IJmuiden
0255-520035

Parklaan 88, 2011 KZ Haarlem
023-5321972

Wim van Hooff
Molenwerfslaan 50, 2103 TD Heemstede
023-5293295

Rustenburgerlaan 4, 2012 AN Haarlem
023-5422400, www.tpvanhooff.nl
weekendreparatie: 06-1777 6777

Vivian Hendrix
Rijksstraatweg 236, 2022 DJ Haarlem
023-5332433, www.tpphendrix.nl
info@tpphendrix.nl

Lid van de Organisatie van Nederlandse Tandprothetici

Gevraagd:
Artis zegels/kaarten van de dekamarkt voor mensen met een rugzakje. Geen handel. el. 06-37010414

Te koop:
Boek: kastelen en buitenplaatsen in velsen. Deel 1: santpoort. 2002, hardcover, 182 pag. 7,50 euro. Boek: (ijmuiden) noordzeekanaal 1876-2001. Uitg. Amsterdam ports associatieonderdelen, 128 pag. 5 euro. Tel. 06-42576969

Uw veelzijdige vakman voor al uw klussen:
Onderhoud - Timmerwerk - Keukens
Badkamers - Renovatie - Dakkapel

Ook uw zonne-energie specialist

DE KLUSSENIER®

**Geen voorrijkosten*
**Vrijblijvende offerte*
**Garantie*

Mark Raspoort
Heidestraat 29, 1971 HK IJmuiden
Tel: 0255 - 577489, Mob: 06 - 17296996
markraspoort@klussenier.nl, www.klussenier.nl

COLOFON

de Hofgeest

Verschijnt donderdag

EDITIE 8
VELSERBROEK, DRIEHUIS, VELSEN-Z., SANTPOORT-Z. EN SANTPOORT-N.

de Jutter

Verschijnt donderdag

EDITIE 9
IJMUIDEN & VELSEN-N.

Kantooradres
Zeeweg 189-191
1971 HB IJmuiden
Tel. 0255-533900

Openingstijden
ma. t/m do. 09.00-17.00 uur
vrijdag 09.00-15.00 uur

Aanleveren van advertentie
Dinsdag voor 17.00 uur
verkoop@jutter.nl
verkoop@hofgeest.nl

Advertentieverkoop
Jeroen van Duijn
Mobiel 06-33836478
Gerda Ritskes
Mobiel 06-45708874
Ellen Gouda
Mobiel 06-51128572

Advertentie-tarieven
op aanvraag

Aanleveren van kopij
Dinsdag voor 14.00 uur
redactie@jutter.nl
Maximum aantal woorden: 300

Chef redactie
Friso Huizinga

Redactie
Marja van der Wulp
Joop Wayenberg

Directie
Frits Raadsheer
Mobiel 06-53951836

Bladmanager
Veroni Pereboom
Mobiel 06-30695175

Kabalen
Opgave gratis advertenties voor www.jutter.nl/kabalen-opgeven

Druk
Janssen/Pers Rotatiedruk

Verspreiding en bezorgklachten
www.verspreidnet.nl
Tel. 0251-674433

Centrale administratie
Visserstraat 10
1431 GJ Aalsmeer
Tel. 0297-341900

Uitgave van
Kennemerland PERS B.V.

Oplage de Hofgeest: 13.900
Oplage de Jutter: 18.800

Ingezonden brieven
Eenieder staat het vrij te reageren op artikelen of zijn mening te geven op ontwikkelingen die spelen binnen de gemeente. Uw ingezonden brief dient echter ondertekend te worden ingestuurd, dus voorzien van naam, adres, telefoonnummer en/of e-mailadres. Deze gegevens worden niet volledig in de krant gepubliceerd; wél naam en woonplaats. Anoniem ingezonden brieven worden niet in behandeling genomen. De redactie behoudt zich het recht voor brieven te weigeren dan wel te redigeren of in te korten. Houd maximaal 300 woorden aan.

Let op
Nadrukkelijk maken wij u er op attent, dat door ons in deze krant geproduceerd advertentie-, foto-, en/of tekstmateriaal niet beschikbaar wordt gesteld aan derden. Dus ook niet per e-mail, fotokopie of anderszins zonder uitdrukkelijke, schriftelijke toestemming van de uitgever!

Privacy
Zie onze privacyverklaring op www.jutter.nl/privacy

WWW.HOFGEEST.NL
WWW.JUTTER.NL

FAMILIEBERICHTEN
NU OOK ONLINE

Invloed en grip op je gezondheid en welbevinden

IJmuiden - De IJmuidense Kelly Schockman heeft recentelijk de 200 uurs Yoga Alliance gecertificeerde Yin Yoga teacher-opleiding afgerond. De enorme weldaad die zij als fervent hardloopster en krachttrainster vorig jaar tijdens een eerste yin yoga les mocht ervaren gaf haar de aanzet om de 9 maanden durende opleiding te volgen. „Het bijzondere aan yin yoga is dat echt iedereen het kan beoefenen, of je nu jaren aan yoga doet of het nog nooit gedaan hebt, yin yoga is voor iedereen ongeacht je fysieke conditie", zegt Schockman. „Sterker nog, het ondersteund en versterkt het herstellend vermogen van het lichaam."

Schockman heeft een enorme passie voor buiten in de natuur in beweging komen, zowel fysiek als geestelijk. Als Mindfulness trainer geeft zij wekelijks meerdere trainingen buiten in de natuur, in combinatie met actieve lichaamsbeweging, op het strand van IJmuiden, de Noordpier in Velsen-Noord, maar ook in het Nationaal Park Zuid-Kennemerland. Schockman: „Buiten in beweging komen is al een op zich staand medicijn, zowel curatief als preventief."

Zo kwam Schockman op het unieke idee meerdere yin yoga docenten bij elkaar te brengen om samen een zo breed mogelijk yin yoga aanbod op het strand van Velsen, maar ook Bloemendaal, te kunnen aanbieden. Met hopelijk uitbreiding naar andere stranden langs de kust. Schockman's missie is hiermee een zo groot mogelijke groep vrouwen bereiken en hen helpen meer invloed en grip te krijgen op hun gezondheid en welbevinden. Een must in een wereld van haast en to-do lists waar altijd gestreefd wordt naar meer en beter. „Tijd nemen voor je lichaam om beter te kunnen voelen, spanningen los te laten en te werken aan verjonging in zowel lichaam als geest. En dit met het zand tussen je tenen en het geruis van de zee op de achtergrond. Wie wil dit nu niet?"

Bij yin yoga zit of lig je minutenlang in een houding. Hierdoor hebben gedachten gevoelens en emoties alle ruimte om er te zijn. Door je eigen observeerder hierin te worden, leer je beter luisteren naar je lichaam en je leert jezelf beter kennen. Waar je bij andere sporten spieren aanspant, laat je bij yin yoga je spieren juist los. De stretch die je maakt, zorgt ervoor dat je bindweefsel en gewrichten zich herstellen en versterken, je stelt het verouderingsproces uit of beter gezegd je verjongd jezelf. „Raak je in andere yogalessen nog wel eens geïntimideerd door je buurvrouw die wel op haar hoofd kan staan of zichzelf drie keer kan dubbelvouwen, bij yin yoga ontbreekt dit volledig. Je bent daar helemaal op jezelf gericht, je zit zalig in je eigen coconnetje. Er is geen ambitie. En dat is zeer welkom in een wereld waarin we altijd streven naar meer en beter." Het tweede unieke aan het concept dat Schockman neerzet is dat de yoga docenten met een fair fee op de mat zitten. En dat is uitzonderlijk in een wereld waar yogadocenten moeite hebben rond te komen van hun lessen. De kosten bedragen 15 euro per les van 90 minuten. Wil je je als docente aansluiten of info over het aanbod? Kijk dan op www.mindfulandhappy.nl. (foto: aangeleverd)

Typisch IJmuiden

Door Erik Baalbergen

Erik Baalbergen legt wekelijks een typisch IJmuidens beeld vast, naar aanleiding van de actualiteit, een bijzondere gebeurtenis, een evenement of gewoon vanwege de mooie taferelen die IJmuiden biedt. Achter elke foto schuilen wetenswaardigheden over IJmuiden. Deze week aandacht voor het herenhuis Derika op de hoek Kennemerlaan en Huygensstraat.

Aan de Havenkade, bij de rotonde aan de 'Nieuw-IJmuiden'-kant van de Julianabrug en op de hoek van de Kennemerlaan en de Huygensstraat, staat een herenhuis dat de meeste IJmuidenaren kennen als het assurantie- en makelaarskantoor Prins. Het vrijstaande pand is een gemeentelijk monument. Volgens het Monumentenrapport 'Nieuw-IJmuiden' uit 1997 is het in 1919 gebouwd als villa met kantoorruimte in opdracht van J.N. Klein. Andere bronnen vermelden de IJmuidense reder M.B. Osendarp als opdrachtgever. De villa is onderdeel van de vroegste bebouwing van 'IJmuiden over de brug'. Dit gebied werd een eeuw geleden ingericht volgens de plannen van de Binnenlandsche Exploitatie Maatschappij van onroerende Goederen uit Haarlem. Sinds de bouw heeft het pand onder de verschillende eigenaren heel wat opknapbeurten gehad. Zo zijn onder meer de entree en de vensterpartijen gemoderniseerd, zijn er later dakkappelen aangebracht en is een kluisruimte in de kelder gebouwd.

Martinus Bernardus Osendarp is in 1915 directeur van de toen nog kleine IJmuidense rederij Derika, met enkele zeilloggers en een motorlogger. Gedurende de eerste wereldoorlog ontwikkelt de rederij zich tot een van de grootste visserijmaatschappijen van IJmuiden. Osendarp en rederij Derika profiteren, net als veel andere IJmuidense rederijen en vishandelaren, van de export van vis naar Duitsland tijdens de oorlogsjaren. Van de opbrengsten kopen de reders steeds meer en modernere schepen en laten ze dure huizen bouwen, als symbolen van voorspoed en rijkdom. Na de oorlog stort de vishandel met Duitsland in, door importbeperkingen en de koersval van de mark. Veel IJmuidense reders raken hierdoor aan lager wal en moeten hun bezittingen verkopen. In 1919 koopt de Visscherij Maatschappij VSH, met Klein als directeur, de rederij van Osendarp. Wellicht ligt daar de oorzaak van de verwarring rond wie de villa heeft laten bouwen. De rederij Derika gaat begin 1923 failliet. Osendarp zelf volgt enkele maanden later.

In september 1923 vindt in Hotel 'Nommer Een' de openbare verkoping plaats van 'Het ruime Heerenhuis genaamd "Derika", met erf en tuin te IJmuiden, aan de Huygensstraat hoek Kennemerlaan, groot 4,99 Are, behoorende tot het faillissement van den heer B.M. Osendarp te IJmuiden.' Het huis wordt voor fl.16.900 gekocht door de jonge dokter Van Leeuwen. Hij vestigt er zijn praktijk en gaat er wonen. In oktober 1940 overlijdt de dan 45-jarige Van Leeuwen. Hij laat vrouw en vier kinderen na. De praktijk op adres Havenkade 1 wordt overgenomen door dokter Brouwer. Het gezin Van Leeuwen blijft in het pand wonen. Tijdens de Tweede Wereldoorlog zit hier ook makelaar D. Bais Jzn.

Na de oorlog kent het pand veel gebruikers, waaronder het Staatsvissershavenbedrijf (tot 1948), rederij D.J. Krijger, visserijmaatschappij Petten, pension en later hotel Marijke (rond 1960), een AMRO-bank, de scheepvaartinspectie en laatstelijk dus een assurantie- en makelaarskantoor. Het pand staat inmiddels, na het vertrek van Prins, al ruim een half jaar te koop.

Sommigen beweren dat het spookt in de kelder. De verkoopsite meldt niet of het spook bij de prijs is inbegrepen...

Medost Open start zaterdag

IJmuiden - Medost Schilders & Onderhoud heeft zich voor vijf jaar vastgelegd als hoofdsponsor van het open toernooi van LTC De Heerenduinen. Medost is een afkorting van de mannen die dit bedrijf hebben opgericht: Rody Mets, Peter van der Does en Maarten Stet. Op de foto overhandigt bestuurslid Arie van Os de poster van het open toernooi aan medeeigenaar Peter van der Does. De sponsorcommissie van De Heerenduinen is enorm blij dat de toekomst van het open toernooi voorlopig gewaarborgd is. Het Medost Open start op zaterdag 28 juli en eindigt op zondag 5 augustus. Die dag zijn de kampioenen bekend. (foto: aangeleverd)

Iepziekte treft Beeckestijn

Driehuis - Tijdens een boomcontrole heeft de afdeling Openbare Werken van de gemeente Velsen bij een aantal iepen op buitenplaats Beeckestijn iepziekte geconstateerd. De iepziekte wordt veroorzaakt door een invasieve exoot, de schimmel Ophiostoma ulmi.

De iepenspintkever is de belangrijkste verspreider van deze schimmelziekte. Verspreiding kan ook ondergronds verlopen via wortelcontact tussen zieke en gezonde iepen. Na besmetting verspreidt de schimmel zich snel in de houtvaten.

De iep probeert de schimmel in te kapselen door het afsluiten van de houtvaten waardoor de boom verdroogt; meestal heeft dit de dood tot gevolg.

Volgens een gemeentelijke verordening dient Natuurmonumenten de zieke iepen binnen veertien dagen te verwijderen. Een gespecialiseerd bedrijf is daar in opdracht van Natuurmonumenten deze week mee begonnen. Het betreft hier voornamelijk het verwijderen van opschot (jonge bomen). Daarnaast wordt een aantal iepen preventief verwijderd om verdere verspreiding van de iepziekte en de iepenspintkever te voorkomen.

De werkzaamheden vinden voornamelijk plaats aan de randen van de recreatievelden en weilanden en langs de Van Lenneplaan. We verwachten dat de bezoekers van buitenplaats Beeckestijn hier niet veel hinder van zullen ondervinden. (foto: Friso Huizinga)

MATRASSEN
BADJASSEN
DEKBEDOVERTREKKEN
BOXSPRINGS
LATTENBODEMS
SLAAPKAMERS
LEDIKANTEN

HANDDOEKEN
PLAIDS
KUSSENS
DEKBEDDEN
DEKENS
LAKENS
SPREIEN

JUBILEUM SALE
KORTINGEN TOT 80%

KOM SNEL VOOR DE BESTE KEUS

van Meeuwen
BEDDEN
Daar droom je van

Rijksstraatweg 67-71 Haarlem • Tel. 023 - 525 49 56 • www.vanmeeuwenbedden.nl
Gratis parkeren voor de deur. Zondag en maandag gesloten.

de zwart interieur

Binnengewoon mooi!

Als De Zwart Interieur zijn wij al meer dan 60 jaar een begrip in Heemstede en Santpoort op het gebied van woninginrichting.

Een begrip ben je niet zomaar. Aan een begrip ligt 'enthousiasme', 'vakmanschap', 'teamwork' en 'service' ten grondslag.

Wij zijn dan ook op zoek naar:

Allround/leerling woningstoffeerder

met diezelfde instelling en eergevoel. Om samen met ons onze slagzin 'Binnengewoon mooi!' waar te maken.

Ben jij misschien diegene?

Wat wij van jou vragen is:
- een redelijk opleidingsniveau met goede communicatieve vaardigheden
- een rijbewijs is een pré maar geen must
- enthousiasme en flexibiliteit
- betrokkenheid en respect voor klant en product
- liefde en aandacht voor het stoffeervak of het een uitdaging vinden om het vak te leren

Wat wij jou bieden is:
- een passend salaris, volgens de CAO Fashion, Sport & Lifestyle
- een informele werksfeer

Ben jij degene die wij zoeken, e-mail of stuur je sollicitatiebrief en CV naar onderstaand adres:
De Zwart Interieurverzorging B.V., t.a.v. de heer P.C. Post
Kerklaan 113b, 2101 HM Heemstede, e-mail: info@de-zwart.nl

Narcissenstraat 2
2071 NM SANTPOORT-NOORD
tel. 023-5373315

Kerklaan 113b
2101 HM HEEMSTEDE
tel.023-5288232

www.de-zwart.nl • info@de-zwart.nl

WAT is er TE DOEN

DONDERDAG

26 JULI

Sprookjestuin van Kapitein Rommel is geopend van 11 t/m 26 juli, dagelijks van 9.30 tot 16.30 uur. Entree 4 voor kinderen, volwassenen gratis.

Koffieochtend in Bibliotheek Velsen. Van 10.30 tot 12.00 uur.

Buitenplaats Beeckestijn: Tentoonstelling 'Resonance'. Geopend van 11.00 tot 16.00 uur. Toegang 4 euro.

Zee- en Havenmuseum IJmuiden open van 13.00 tot 17.00 uur. Expositie '50 jaar Iskes in IJmuiden' en '100 jaar staaltransport in de IJmond' en 'Loodsboten IJmuiden' van Arie van der Veer. 3 Speurtochten voor kinderen van kleuter tot puber.

(foto: aangeleverd)
Pieter Vermeulen Museum: Tentoonstelling 'Waterwijs' voor iedereen vanaf 4 jaar. Open van 13.00 tot 17.00 uur. Workshop knutselen van 13.30 tot 15.30 uur. Kosten 1,50 bovenop de entreeprijs.

VRIJDAG

27 JULI

Buitenplaats Beeckestijn: Tentoonstelling 'Resonance'. Geopend van 11.00 tot 16.00 uur. Toegang 4 euro.

Zee- en Havenmuseum IJmuiden open van 13.00 tot 17.00 uur. Expositie '50 jaar Iskes in IJmuiden' en '100 jaar staaltransport in de IJmond' en 'Loodsboten IJmuiden' van Arie van der Veer. 3 Speurtochten voor kinderen van kleuter tot puber.

Pieter Vermeulen Museum: Tentoonstelling 'Waterwijs' voor iedereen vanaf 4 jaar. Open van 13.00 tot 17.00 uur.

Kindermiddag bij Baptistengemeente IJmuiden, Eemstraat 30. Van 14.00 tot 16.00 uur.

Film 'Zicht op water' bij SHIP (bereikbaar via de noordzijde van het Noordzeekanaal. Aanvang 15.30 uur, zaal open vanaf 15.00 uur. Aanmelden kan via 0255-516254 of www.ship-info.nl

ZATERDAG

28 JULI

Dorpsfeest Santpoort tot en met zagterdag 4 augustus. Zie programma elders in deze editie.

Buitenplaats Beeckestijn: Tentoonstelling 'Resonance'. Geopend van 11.00 tot 16.00 uur. Toegang 4 euro.

(foto: aangeleverd)
Medost Open tot en met zondag 5 augustus bij LTC De Heerenduinen in IJmuiden.

Zee- en Havenmuseum IJmuiden open van 13.00 tot 17.00 uur. Expositie '50 jaar Iskes in IJmuiden' en '100 jaar staaltransport in de IJmond' en 'Loodsboten IJmuiden' van Arie van der Veer. 3 Speurtochten voor kinderen van kleuter tot puber. Motordraaimiddag.

ZONDAG

29 JULI

Natuurwandeling van IVN Heiloo in de Noorderneg, het park aan noordwestkant van Heiloo. Vertrek om 10.00 uur vanaf parkeerplaats van het zwembad Het Baafje, De Omloop 11 te Heiloo. Wandeling duurt ongeveer twee uur. Opgave vooraf niet nodig.

(foto: aangeleverd)
Buitenplaats Beeckestijn: Tentoonstelling 'Resonance'. Geopend van 11.00 tot 16.00 uur. Toegang 4 euro.

Open tuindag bij natuurduintuin de Doornduyn aan de Duinweg 2 in Bakkum van 11.00 tot 16.00 uur. De entree bedraagt 4 euro.

Fort aan Den Ham, UNESCO Werelderfgoed, is vandaag open voor publiek. Het fort ligt aan Busch en Dam 13, net over het spoor tussen Krommenie en Uitgeest aan de provinciale weg N203. Van 11.00 tot 16.00 uur zijn bezoekers welkom.

Luchtoorlogmuseum Fort Veldhuis is t/m oktober iedere zondag open van 11.00 tot 17.00 uur. Genieweg 1 in Heemskerk. Vandaag wordt de gehele dag een film vertoond over de geschiedenis van de B17, Flying Fortress.

Zee- en Havenmuseum IJmuiden open van 13.00 tot 17.00 uur. Expositie '50 jaar Iskes in IJmuiden' en '100 jaar staaltransport in de IJmond' en 'Loodsboten IJmuiden' van Arie van der Veer. 3 Speurtochten voor kinderen van kleuter tot puber.

Pieter Vermeulen Museum: Tentoonstelling 'Waterwijs' voor iedereen vanaf 4 jaar. Open van 10.00 tot 17.00 uur. Poppenkastvoorstelling 'Druppels grote reis'. Vanaf 3 jaar. Aanvang 13.30 uur. Toegang gratis voor museumbezoekers.

Charles Bruijn Reflect, expo in de Engelmunduskerk, Kerkplein 1 in Velsen-Zuid. Elke zondag geopend van 13.00 tot 16.00 tot en met 26 augustus. Zie ook www.charlesbruijn.com

(foto: aangeleverd)
Museumgemaal 1879 aan de Fielkerweg 4 in Akersloot is te bezichtigen, 13.30-16.30 uur.

(foto: Fenna Jensma)
Uit Je Bak festival in het Willem de Rijkepark in Castricum, 13.00-22.00 uur. Met onder andere Tape Toy.

(foto: aangeleverd)
Museumgemaal 1879 aan de Fielkerweg 4 in Akersloot is te bezichtigen, 13.30-16.30 uur.

(foto: aangeleverd)
Muzikale rondleiding. Rondleiding met gids door het Beeldenpark Een Zee van Staal te Wijk aan Zee. Tijdens de rondleiding treedt het duo FADOpelos2 op. De wandeling met gids begint om 14.00 uur van de entree van het park, op de hoek van de Bosweg en de Reyndersweg te Wijk aan Zee.

Koffieconcert in de Dorpskerk Santpoort door Dasha Beltiukova (fluit) en Mirjam Rietberg (harp).

(foto: aangeleverd)
Zomer op het Plein in Alkmaar. Vanaf 14.30 uur staan zanger Wouter Hamel en de formatie Raad van Toezicht op het programma. Meer informatie: www.zomerop hetplein.nl

MAANDAG

30 JULI

Wandelclub voor mensen met geheugenproblemen. Start 10.00 uur vanaf dorpshuis Het Terras, Dinkgrevelaan 17 Santpoort-Noord. Wandeling duurt ± 45 minuten in een rustig tempo. Na de wandeling koffie/thee en een geheugenspelletje. Voor interesse als deelnemer of begeleider, Janneke Cluistra, telefoon 023-3031228.

Zicht open 50+ toernooi tot en met 3 augustus, bij LTC De Heerenduinen. De wedstruhdeb jybbeb gesoeekd wirdeb tysseb 10.00 en 17.30 uur. Op 3 augustus om 15.00 uur wordt het toernooi muzikaal afgesloten.

Klaverjastoernooi van 13.00 tot 17.00 uur in de evenementent aan de Weyman Weide in Santpoort-Noord.

DINSDAG

31 JULI

Pieter Vermeulen Museum: Tentoonstelling 'Waterwijs' voor iedereen vanaf 4 jaar. Open van 10.00 tot 17.00 uur.

Zee- en Havenmuseum IJmuiden open van 13.00 tot 17.00 uur. Expositie '50 jaar Iskes in IJmuiden' en '100 jaar staaltransport in de IJmond' en 'Loodsboten IJmuiden' van Arie van der Veer. 3 Speurtochten voor kinderen van kleuter tot puber.

Spreekuur Sociaal Wijkteams in Rode Kruis Ziekenhuis Beverwijk, voor patiënten en hun familie. Elke dinsdagmiddag van 14.30 tot 16.30 uur onder de trap in de hal van het ziekenhuis.

Optreden The Unicorns bij 't Palet in Santpoort-Noord. Aanvang 20.00 uur.

WOENSDAG

1 AUGUSTUS

Streekmarkt in Bakkum, 11.00-16.00 uur, iedere woensdag.

(foto: aangeleverd)
Zee- en Havenmuseum IJmuiden open van 13.00 tot 17.00 uur. Expositie '50 jaar Iskes in IJmuiden' en '100 jaar staaltransport in de IJmond' en 'Loodsboten IJmuiden' van Arie van der Veer. 3 Speurtochten voor kinderen van kleuter tot puber.

Pieter Vermeulen Museum: Tentoonstelling 'Waterwijs' voor iedereen vanaf 4 jaar. Open van 13.00 tot 17.00 uur. Workshop knutselen van 13.30 tot 15.30 uur. Toegang 1,50 bovenop de toegangsprijs. Poppenkastvoorstelling 'Druppels grote reis'. Vanaf 3 jaar. Aanvang 13.30 uur. Toegang gratis voor museumbezoekers.

DONDERDAG

2 AUGUSTUS

Koffieochtend in Bibliotheek Velsen. Van 10.30 tot 12.00 uur.

Rouwspreekuur in de rouwhuiskamer Alice Loeters persoonlijke uitvaartzorg, Frans Netscherlaan 12 Santpoort-Noord. Van 11.00 tot 12.00 uur.

Zee- en Havenmuseum IJmuiden open van 13.00 tot 17.00 uur. Expositie '50 jaar Iskes in IJmuiden' en '100 jaar staaltransport in de IJmond' en 'Loodsboten IJmuiden' van Arie van der Veer. 3 Speurtochten voor kinderen van kleuter tot puber.

Pieter Vermeulen Museum: Tentoonstelling 'Waterwijs' voor iedereen vanaf 4 jaar. Open van 13.00 tot 17.00 uur. Workshop knutselen van 13.30 tot 15.30 uur. Toegang 1,50 bovenop de toegangsprijs.

rtv Seaport
de lokale omroep voor Velsen
Aanmelden gratis nieuwsbrief via nieuws@rtvseaport.nl
rtvseaport.nl/agenda
Televisie: Ziggo 40
Radio: 107.8 FM ether & 89.0 FM kabel

Buurt is blij met nieuwe 'bewoners' Finse school

Driehuis - Vorige week ontving Stichting Cultuur Verbindt IJmond (CVIJ) de sleutel van het voormalige buurthuis aan de Driehuizerkerkweg. Het team van CVIJ liet er geen gras over groeien en startte direct met de werkzaamheden. „We hebben 41 dagen tot het nieuwe seizoen start en er moet nog veel gebeuren aan het pand", aldus penningmeester Gidi Schmidt.

Er lopen al sinds vrijdag belangstellenden binnen. Veel mensen vinden het ontzettend leuk om in hun oude school te kijken en herkenbare elementen te zien zoals de typische houten deuren, het groene krijtbord, het wasbakje in het lokaal en natuurlijk de herkenbare houten schrootjes. CVIJ zorgt voor een frisse 'look' maar zal zeker het 'karakter' van het pand in ere houden. „In dit lokaal heb ik nog les gehad", vertelt Eva Fekken, „dit was de zesde klas. Wat geweldig dat het schoolbord er nog hangt, onze meester tekende met een grote houten lat lijntjes op datzelfde bord. 'Het ruikt zelfs nog hetzelfde' is een uitspraak die we veel voorbij horen komen."
Ook stappen er veel buurtgenoten binnen die ons een handje komen schudden. Ze zijn erg blij met de komst van CVIJ. Een buurtbewoner: „Eindelijk is er weer reuring. Het pand staat al zo lang leeg, dat brengt ook de nodige narigheid met zich mee. Vandalisme en groepen jongeren die de boel onveilig maken is hier dagelijkse gang van zaken. Wij denken dat met de komst van CVIJ en dus het dagelijks gebruik van het pand dat zeker minder zal worden".
Ook het feit dat het er weer netjes uit gaat zien spreekt de bewoners erg aan. „Zeg maar dag tegen zwerfvuil en glasscherven", lacht een buurman die het een fijn idee vindt dat zijn kinderen weer veilig kunnen spelen.
Initiatiefnemers Koen van der Wel en Eline Schmidt hoopte al dat de buurt hun ideeën voor deze locatie zou omarmen. „Zo fijn dat mensen gewoon binnenlopen en enthousiast zijn. Het voelt nu al alsof het pand de functie 'buurthuis' weer terug heeft." Het feit dat het een cultureel buurthuis wordt spreekt de mensen nog meer aan.
De stichting heeft elke dag de deur open voor belangstellenden of mensen die een handje willen helpen bij het opknappen van het pand. „Kom gerust langs voor een kop koffie", roept Eline Schmidt. „Gezellig juist!" Zie ook www.cultuurverbindtijmond.nl.
(foto: aangeleverd)

WONEN.NL
MAAK VAN JE HUIS JOUW DROOMHUIS!

Niet brommen in Nationaal Park

Velsen - De boswachters van PWN zien de laatste tijd in toenemende mate dat mensen op brommers of elektrisch aangedreven voertuigen (scooters) door het Nationaal Park Zuid-Kennemerland rijden. Volgens de toegangsregels is dat echter verboden. Alleen fietsers, op gewone fietsen of e-bikes, hebben toegang tot duinen en bossen.
Vaak krijgen de boswachters de opmerking dat de betreffende bromfietser de door zijn routeplanner aangegeven route volgt. Dat is echter geen excuus. Mensen moeten zich realiseren dat ze met brommers en elektrisch aangedreven scooters niet door kwetsbaar natuurgebied mogen rijden.
De toegangsregels voor het Nationaal Park staan op de borden bij de ingangen van het gebieden op de website www.PWN.nl en op de website www.NPZK.nl. Daar staan ook verbodsborden. Scootmobiels mogen wel gebruik maken van de verharde paden in het gebied. Voor andere vormen van vervoer, bijvoorbeeld voor mindervaliden, kan vergunning worden aangevraagd via de mail vergunningen@pwn.nl.

Ineke Smit Uitvaartverzorging

liefdevol en betrokken voor een betaalbare uitvaart

A.L. Dyserinckstraat 31 | 2032 RA Haarlem | telefoon: 06 54661799
info@inekesmit.nl | www.inekesmit.nl

UITVAARTVERZORGING –SINDS 1878– UITENDAAL

023 - 532 44 86

Een familiebedrijf dat door kleinschaligheid in staat is een maximale kwaliteit te bieden tegen een vriendelijke prijs.

Martin Uitendaal en zijn medewerkers, jarenlange ervaring, persoonlijk, warm, betrokken en 24 uur per dag bereikbaar!

LAAT UW ZORG, ONZE ZORG ZIJN!

Kantoor en garage:
Oranjestraat 21/25, 2013 VA Haarlem
info@uitvaartuitendaal.nl

www.uitvaartuitendaal.nl

De levenskunst van afscheid nemen

Alice Loeters
persoonlijke uitvaartzorg

- Een hecht team van vrouwen
- Met jarenlange ervaring en warme betrokkenheid
- Binnen elk budget

www.aliceloeters.nl / 0255-517452 (dag en nacht bereikbaar)

Uitvaartzorg
Jessica IJzer

Voor een afscheid
met liefde en respect

Dag en nacht bereikbaar.
023 - 5 272 272
www.uitvaartzorgjijzer.nl

FAMILIE-
BERICHTEN
OOK ONLINE

U staat niet dagelijks stil bij uw afscheid.
Toch is het verstandig om er alvast over na te denken.
Wij komen vrijblijvend bij u langs om uw wensen te bespreken.
Bel ons gerust voor een afspraak.
Ook als u niet of elders verzekerd bent.

Monuta Jonker & Rengers
T 023 5260 327 of 0255 729 100
www.monutajonkerenrengers.nl

Monuta
Jonker & Rengers

Patty Duijn

Begeleiding bij leven en afscheid

- *Specialist in luisteren en vertalen van wensen*
- *Passie voor kwaliteit bij leven en afscheid*
- *Expert in gespreksvoering terminale situaties*
- *Begeleiding met oog voor detail en eigenheid*

Meldnummer bij overlijden: 06 300 93 482
info@pattyduijn.nl ■ www.pattyduijn.nl

Wilma Smit-de Waal, Uitvaartverzorger & Jasper Martens, Uitvaartverzorger

Een goed afscheid helpt je verder

Vanaf het overlijden - en soms al ervoor - tot na de afscheidsplechtigheid staan wij u bij. Samen met u organiseren wij een respectvolle, mooie, bij u of uw dierbare passende uitvaart. Met persoonlijke aandacht en alle ruimte voor uw eigen invulling en wensen. Wij zijn actief in de regio Velsen en staan graag voor u klaar, wanneer u dat wilt. Want een goed afscheid helpt je verder.

Yarden Uitvaartcentrum Kennemerland
Zijlweg 183 • 2015 BG Haarlem
yarden.nl • T 088 927 3570
bedrijfsbureau.cluster.west@yarden.nl

Wilt u een overlijden melden?
Bel dan 0800 8192. Dat kan 24 uur per dag, ook als u niet of elders verzekerd bent.
Kijk op yarden.nl voor meer informatie.

YARDEN

Fenomenale Dutch Buitenzorg wint Kortebaan van IJmuiden

IJmuiden - Met de Kortebaan van IJmuiden is donderdag de strijd om de Rabobank Pikeursprijs van de IJmond weer losgebarsten. Pikeur en trainer Rick Wester pakte de hoofdprijs met een fenomenale Dutch Buitenzorg, door in de finale Manon Pools te verslaan met Hero Baldwin. Wester heeft hiermee meteen de leiding genomen in het klassement voor de vierde editie van de Pikeursprijs van de IJmond.

De harddraverij in IJmuiden is elk jaar de eerste van de vier grote kortebaandraverijen in de IJmond. De harddraverijbesturen van IJmuiden, Santpoort, Beverwijk en Heemskerk hebben samen met sponsor Rabobank IJmond in 2015 een extra prijs in het leven geroepen voor de pikeur die – gerekend over vier draverijen in de IJmond – de meeste punten verzamelt.

Het prijzengeld van een harddraverij komt in de regel toe aan de eigenaren van de sterkste paarden. De Pikeursprijs is in het leven geroepen als extra stimulans voor de rijders, de feitelijke deelnemers aan de wedstrijden, om in de vier IJmond-draverijen optimaal te presteren. De Pikeursprijs bestaat uit een fraaie trofee en een cheque van 1.000 euro.

De winst op de Kennemerlaan levert Rick Wester 5 punten op, plus nog eens 10 punten voor de door hem gewonnen ritten over de hele dag. Met 15 punten voert hij dus het eerste tussenklassement aan. Manon Pools en Lindsey Pegram (die de Pikeursprijs vorig jaar won) volgen met 10 punten. Daarna volgen John de Leeuw met 7 punten, en Tom Kooyman en Micha Brouwer met ieder 5 punten.

De organisatie liet na afloop van de Kortebaan van IJmuiden weten dat de totalisatoromzet opnieuw was gestegen. Online en offline werd donderdag voor 45.288 euro ingezet. In 2017 was dat bijna 44.000 euro. Ook langs de baan was het zichtbaar drukker dan vorig jaar.

Over twee weken, op donderdag 2 augustus, staat de tweede ronde voor de Pikeursprijs van de IJmond op het programma. Dan wordt er gedraafd op de Hoofdstraat in Santpoort. De derde ronde wordt een week later verreden op de Breestraat in Beverwijk. Donderdag 6 september maken de pikeurs op de Marquettelaan in Heemskerk uit wie als beste rijder van de vier kortebaandraverijen de Pikeursprijs mee naar huis mag nemen. (foto's: Erik Baalbergen)

Speeltuin Zeewijk Natuurlijk officieel geopend

IJmuiden - IJmuiden heeft er weer een mooie speelplek bij. Speeltuin Zeewijk Natuurlijk werd zaterdagmiddag officieel geopend door wethouder Bram Diepstraten.

„Dankzij het harde werk van bestuur en vele vrijwilligers en dankzij de hulp en bijdragen van gemeente, bedrijven, verschillende fondsen en Velsen op Koers is het een fantastische speel- en ontmoetingsplek geworden", aldus Diepstraten. „Velsenaren die iets in hun wijk willen realiseren kunnen veel leren van deze groep mensen."

Een enthousiaste groep vrijwilliger heeft maandenlang gewerkt om de benodigde 130.000 euro bij elkaar te krijgen. Toen er voldoende geld binnen was, werd begonnen met de aanleg.

Naast de inzet van een professioneel bedrijf werden er ook klusdagen georganiseerd waarop tientallen buurtbewoners de handen uit de mouwen staken. In het najaar gaat de aanleg verder met het planten van bomen en gras.

Speeltuin Zeewijk Natuurlijk is in de vakantieperiode dagelijks geopend van 11.00 tot 17.00 uur, behalve op dinsdag en donderdag. Zie ook www.speeltuinzeewijknatuurlijk.nl. (foto: Erik Baalbergen)

Afvaldumpingen vaak in de nachtelijke uren

Velsen - Maar liefst zes keer per week rijdt afvalverwerker HVC naar de Gildenlaan in Velsen-Noord om illegaal gedumpt afval op te ruimen. Dat blijkt uit de beantwoording door burgemeester en wethouders van vragen die Velsen Lokaal over het afvalprobleem in de gemeente had gesteld. Of er een verband bestaat met het afsluiten van de ondergrondse containers is nog maar de vraag, want in deze wijk wordt al jaren afval gedumpt. Afvalcoaches zijn daarom in de Gildenlaan langs de deuren gegaan en blijven dat ook in de komende weken nog doen. Het college wijst erop dat in Santpoort en Driehuis het invoeren van een pasjessysteem voor de ondergrondse containers niet tot illegale dumpingen heeft geleid. In IJmuiden zijn wel meer dumpingen, maar de toename ervan begon volgens het college al voordat de containers daar werden voorzien van het pasjessysteem.

Ook blijkt uit de beantwoording dat veel dumpingen in de nachtelijke uren plaatsvinden. Hieruit trekt de gemeente de conclusie dat mensen dus kennelijk niet gezien willen worden en blijkbaar heel goed weten dat ze iets verkeerd doen. De afvalcoaches, voorlichters van HVC, leggen de bewoners uit wat de bedoeling is en helpen waar nodig met het aanvragen van een afvalpas. De gemeente heeft via de woningcorporatie flyers verspreid met een instructie in beeld in plaats van tekst.

Oranje Fonds reikt Buurtcadeau uit in Velserbroek

Velserbroek - Het Oranje Fonds heeft jongerencentrum de Koe deze week verrast met een Oranje Fonds Buurtcadeau ter waarde van 3.000 euro. In buurten waar de Straatprijs van de Nationale Postcode Loterij valt, trakteert het Oranje Fonds een organisatie met het Buurtcadeau. Zo hebben ook alle omwonenden langdurig profijt van de Straatprijs!

Buurten zijn de haarvaten van de samenleving. Lokale organisaties waarbij buurtbewoners elkaar ontmoeten zijn van grote waarde voor de samenhang en veiligheid van Nederland. Vandaar dat het Oranje Fonds extra wil investeren in de buurt. Het Fonds doet dit op allerlei manieren. Het is betrokken bij Burendag en investeert in activiteiten en accommodaties.

Daarnaast verrast het Oranje Fonds in de buurten waar de Straatprijs valt, een lokale organisatie met het Oranje Fonds Buurtcadeau. Binnen de doelstelling van deze organisatie krijgen zij 3.000 euro te besteden. Zo hebben niet alleen deelnemers van de Nationale Postcode Loterij profijt van de Straatprijs, maar ook andere omwonenden.

In Velserbroek zijn ze erg blij met het Buurtcadeau. „Van het geld van het Oranje Fonds gaan we een mobiel multisporttoestel aanschaffen waar je onder andere basketbal, korfbal, voetbal, tennis, volleybal en badminton mee kan spelen", aldus Alexander van de Pieterman, jongerenwerker bij jongerencentrum de Koe.

„Met de sporttoestellen worden er sportactiviteiten aangeboden midden in de wijk. Hieraan kunnen kinderen en jongeren uit de wijk meedoen. Ook is het onze wens om een groot-volleybal- of basketbal toernooi buiten te organiseren. Hieraan kunnen niet alleen jongeren deelnemen maar ook volwassen buurtbewoners. Zo verbeteren we de sociale cohesie in de wijk." (foto: Oranje Fonds)

Strijd tegen Japanse Duizendknoop

Gemeente stopt met chemische bestrijding

Velsen - De gemeente is voorlopig gestopt het met gebruiken van chemische bestrijdingsmiddelen tegen de Japanse Duizendknoop. Het gebruik van chemische middelen is in strijd met een door de gemeenteraad in 2013 aangenomen motie. Volgens het college van burgemeester en wethouders is er sprake geweest van interne miscommunicatie. Dat laat men weten in reactie op vragen van D66 Velsen.

De raadsfractie van die partij trok aan de bel nadat duidelijk werd dat een aannemer in opdracht van de gemeente Velsen een cocktail van twee onkruidbestrijdingsmiddelen inzet om de Japanse Duizendknoop te bestrijden. Deze plant staat bekend als een enorme woekeraar, die andere planten uitroeit. Het bevreemdde D66 Velsen dat het college vorig jaar nog ontkende dat de plant zich sterk uitbreidde. Daarover zegt het college nu: "In 2017 was de uitbreiding van de Japanse Duizendknoop groot, maar binnen de acceptabele grenzen. Kort daarop, eind zomer 2017, hebben gemeenten de wettelijke plicht gekregen om de exoten niet deels, maar volledig te bestrijden." Nico Brantjes, voormalig hoofd groenbeheer in de gemeente Heemskerk, bestrijdt de plant door die voortdurend weg te steken, de gemeente Velsen is bereid om dergelijke burgerinitiatieven te faciliteren, zo laat men weten. Het injecteren van bestrijdingsmiddelen in de stengel van de plant, in plaats van sproeien, wordt vooralsnog niet overwogen, want: "In de meeste gevallen is dan glyfosaathoudend middel nodig. Na het zomerreces nemen we de raad graag mee over welke manier van bestrijden het beste past", aldus het college.

Dorpsfeest Santpoort

Jaar van de vrijwilligers

DORPSFEEST SANTPOORT 2018
ALLEN VOOR HET DORPSFEEST - HET DORPSFEEST VOOR ALLEN

Van zaterdag 28 juli tot en met zaterdag 4 augustus 2018 viert Santpoort feest. Binnen acht dagen organiseert de Harddraverij Vereniging meer dan veertig evenementen, groot en klein, voor verschillende doelgroepen.

Het is niet te geloven hoeveel vrijwilligers een bijdrage leveren aan het Dorpsfeest Santpoort. Denk daarbij niet alleen aan de medeorganisatoren die complete evenementen uit onze handen nemen, maar ook aan de mensen die post verzorgen en rondbrengen, verkeersregelaars, administratie doen, de helpende hand bieden bij tal van activiteiten, zoals sponsoren benaderen, de sponsordoeken ophangen, prijzen regelen, je kunt het zo gek niet bedenken. Zonder hun inzet absoluut geen succesvol Dorpsfeest! Het bestuur hecht er waarde aan dat dit meer bekend is en zet daarom alle 375 vrijwilligers dit jaar extra in het zonnetje. Zo zijn zij allemaal persoonlijk uitgenodigd om aanwezig te zijn bij de opening van het Dorpsfeest Santpoort en het vertrek van de Rijtuigendag. Wilt u weten wie die Santpoortse helden zijn? Kom dan zaterdag 28 juli om 10.00 uur net voor de officiële opening van het Dorpsfeest bij de Ruïne van Brederode om uw waardering in applaus uit te drukken.

Het programma voor 2018 is op hoofdlijnen in takt gebleven. Nieuw dit jaar een Puntenkoers voor de dameswielrensters op de woensdagavond. Daardoor zal het hardlopen een uur eerder plaatsvinden. Ook is er een aantal evenementen geschrapt. Zo zal de nachtelijke wandeltocht die op vrijdagavond al begon, dit jaar niet doorgaan. De kortere wandelroutes op zaterdag gaan wel door. Tevens is een nieuwe afstand van 20 km toegevoegd.

Het onderdeel 'De Sterkste van Santpoort' slaat een jaartje over, vanwege het inwerken van een nieuw team dat dit jaar toevallig op kamp is met de scouting. Elk nadeel heeft zijn voordeel, want dat geeft weer extra ruimte in het programma om de bierproeverij een uurtje eerder te beginnen. De viswedstrijd voor de jeugd op de laatste zaterdag is vanwege tanende belangstelling geschrapt. Desalniettemin blijven er meer dan 40 evenementen over. Ook voor de evenementen is het thema 'Ode aan de vrijwilligers – Iedereen is een held'. Verkleed je dus als Robin Hood, Spiderman, Matthijs Büchli, Zorro, Nina Kessler, Einstein, Napoleon, Columbus, of gewoon jezelf. Het straatvoetbal staat helemaal in het teken van het WK.

In dit officiële programma treft u het meeste recente nieuws aan over de evenementen, deelname en inschrijven. Daarnaast is er ook nog een gratis app, waarmee u het laatste nieuws op uw mobieltje kunt ontvangen. Altijd handig. Ook als er op het laatste moment wijzigingen in het programma zijn in verband met weers- of andere ongeplande invloeden.

Het bestuur wenst alle bezoekers, vrijwilligers, kermisexploitanten, sponsoren en deelnemers een geweldig mooi feest!

Zaterdag 28 juli tot en met zaterdag 4 augustus

ZATERDAG 28 JULI 2018

17e Rondje Zandhaas
Diverse starttijden /
Feestterrein Ruïne van Brederode

Erik Miessen is net terug van de wandelvierdaagse in Nijmegen. Samen met wandelmaat Ben Molenaar had hij toch nog tijd om het 'Rondje Zandhaas' te organiseren. Met het verdwijnen van de drie nachtafstanden heeft de organisatie besloten ook de langste dagtocht van 50 kilometer te schrappen, omdat het gemiddeld aantal deelnemers op deze afstand te gering was. Naast het verdwijnen van deze monster-afstanden is er wel een dagtocht van 20 kilometer toegevoegd.
Het Rondje Zandhaas is daarmee een wandeltocht met 6 verschillende afstanden van 5, 10, 15, 20, 25 tot en met 40 kilometer. Afhankelijk van de afstand gaan de routes door het Burgemeester Rijkenspark, het Nationaal Park De Kennemerduinen, het recreatiegebied Spaarnwoude en op alfabetische volgorde door de woonkernen van Bloemendaal, Driehuis, Haarlem, IJmuiden, Santpoort-Noord en -Zuid, Overveen, Spaarndam en Velserbroek. Alle parcoursen, met uitzondering van de 5 kilometer, zijn verboden voor honden en niet geschikt voor rolstoelgebruikers en gezinnen met wandelwagens. De routes zijn wel prima geschikt voor Nordic Walkers. Inschrijving is alleen mogelijk bij de start op het evenemententerrein bij de Ruïne van Brederode; voorinschrijving is niet mogelijk. Adres startlocatie: Velserenderlaan 2, Santpoort-Zuid. Deelname kost € 4,50 (met medaille) of € 2,50 (zonder medaille). Leden van de KWBN en Harddraverij krijgen € 1,00 korting (max 4 wandelaars per lid). Starttijden:

- 40 km: 07.30 tot 08.30 uur
- 25 km: 08.00 tot 11.00 uur
- 10 & 15 km: 09.00 tot 12.00 uur
- 5 km: 10.00 tot 14.00 uur

Meer informatie? Erik Miessen, 06-23072297.
Of www.rondjezandhaas.nl.

42ste Rijtuigendag
9.00 – 17.00 uur / Ruïne van Brederode

Ook dit jaar kan de 42-ste Santpoortse Rijtuigendag gelukkig doorgaan! Vanwege de vergrijzing in deze hoogwaardige tak van sport wordt steeds moeilijker om deelnemers te werven. Omdat de route dit jaar langs veel verzorgingstehuizen gaat, is dit jaar het thema: aandacht voor grootouders. Toch is de organisatie erin geslaagd 24 aanspanningen te boeken. Let op! Voor vertrek van de rijtuigen, om 10.00 uur worden alle vrijwilligers van het Dorpsfeest Santpoort in het zonnetje gezet. Aansluitend gaat de Harddraversvlag in top als teken dat het feest is geopend! Daarna vertrekken de koetsen en rijtuigen voor hun rondrit. Kom op tijd om te zien wie zich allemaal belangeloos inspant.

De route op hoofdlijnen? Om 10.45 uur vertrekken de aanspanningen richting IJmuiden. De lunch is rond 12.45 uur bij zwembad de Heerenduinen waar de rijtuigen om 13:30 weer vertrekken richting Driehuis en Santpoort. De Sherry-stop op het land van Scholz in Santpoort staat gepland om 14.30 uur. Om 15.15 uur rijden de rijtuigen nog een rondje door Santpoort en worden om 15.30 uur bij de Molen de Zandhaas verwacht voor de publiekspresentatie. Als alles volgens schema verloopt, zijn de aanspanningen om 16.15 uur weer bij de Ruïne voor de prijsuitreiking en laatste presentatie aan het publiek. Omdat de aanspanningen niet zo nauwkeurig op tijd lopen als uw horloge, zijn de genoemde tijden richttijden.

Sponsoren: Schoorl vd Veldt Transport, Fred Brans Vee- en Transportbedrijf en PK Auto (vh Auto Maarschalk).

Route der rijtuigen 28 juli 2018
Officiële opening 10:00 uur
Start om 10:45 vanaf evenemententerrein bij Ruïne van Brederode

LA Velserenderlaan, LA Brederoodseweg, RA Anna van Saksenlaan,LA Louise de Colignylaan, LA Willem de Zwijgerlaan, LA Middenduinerweg, RA Duin en Kruidbergerweg, LA Driehuizerkerkweg, LA Verloren van Themaatlaan / Cederstraat, RA Wilgenstraat, RA Brinostraat / Willebrordstraat/ IJmuiderstraatweg, LA Cock van der Doesstraat, RA Wijk aan Zeeërweg, LA Houtmanstraat, Het Vissershuis, LA Jan Pieterszoon Coenstraat, RA Napierstraat, RA Kennemerlaan, RA Julianabrug / Kerkstraat, LA Kanaaldijk, RA Kanaalstraat, LA Keizer Wilhelmstraat, Breezicht, RA Breesaapstraat, LA Oranjestraat, RA Margadantstraat, LA Halkade, RA Dokweg, LA Havenkade / Linnaeusstraat, RA planetenweg, LA Zuiderkruisstraat, de Moerberg, LA Grote Beerstraat, LA Gijzenveltplantsoen, RA Waalstraat, LA Vechtstraat, LA Rijnstraat, LA Scheldestraat, Velserduin, LA Maasstraat, RA Spaarnestraat, LA Heerenduinweg, zwembad de Heerenduinen.
Lunch 12.45-13:30 uur Zwembad de Heerenduinen. RA Heerenduinweg / Zeeweg / Waterloolaan / Van Den Vondellaan, LA Hieronymus van Alphenlaan, RA Albert Verweylaan, LA Lodewijk van Deysselaan, Huis ter Hagen & De Luchte, LA Van Lenneplaan, LA P.C. Hooftlaan, LA Bilderdijklaan, RA Hieronymus van Alphenlaan, LA Albert Verweylaan, LA Lodewijk van Deyssellaan, LA Van Lenneplaan, LA Jacob Catslaan, LA Marnixlaan / Bilderdijklaan, RA Hieronymus van Alphenlaan, LA Van Den Vondellaan / Hagelingerweg, RA Santpoortse Dreef, LA Biallosterskilaan, RA Roos en Beeklaan, LA J.T. Cremerlaan / Antillenstraat, RA Hoofdstraat, RA Anemonenstraat, LA Narcissenstraat, RA Terrasweg, LA Kerkweg. Sherry-stop 14.30-15.15 uur Landje van Scholz Sherrystop. RA Burgemeester Enschedélaan, LA Terrasweg, RA Wulverderlaan, LA Kruidbergerweg, LA Dr. De Grootlaan, LA Valckenhoeflaan, RA Schipbroekenweg / Burgemeester Enschedélaan, RA Wűstelaan, RA Velserhooftlaan.

Presentatie 15.30-15.00 uur
Molen de Zandhaas

Nog een rondje: Dinkgrevelaan, RA Terrasweg, RA Burgemeester Enschedélaan, RA Wűstelaan, RA Velserhooftlaan. Na tweede ronde presentatie: LA Midden Duinerweg, LA Velserenderlaan, Aankomst 16:15 uur Ruïne van Brederode.

v.o.f. allround woning- & projectstoffeerderij
E. de RONDE
Woning- & project stoffeerderij
E. de Ronde
IJmuiderstraatweg 45 • IJmuiden
Tel. 0255-541420
www.evertderonde.nl
VLOEREN & GORDIJNEN
Wij wensen iedereen een heel gezellig Dorpsfeest

FRISO HUIZINGA COMMUNICATIE
VEEL PLEZIER OP DORPSFEEST SANTPOORT!
Trotse sponsor van de Bierproeverij Santpoort
www.frisohuizinga.nl

B&E IJZERHANDEL
Hagelingerweg 67-69
2071 CA Santpoort-Noord
Tel. 023 - 53 71 700 • Fax 023 - 53 71 714
E-mail: info@bene-ijzerhandel.nl
IJzersterk in gereedschap, techniek, veiligheid én service
WIJ WENSEN IEDEREEN EEN FIJN DORPSFEEST

Wij wensen iedereen een gezellige feestweek toe !!!!
Gall&Gall van Setten
SINDS 1998
Hagelingerweg 61, 2071 CA , Santpoort-Noord
Tel: 023 - 5490580
volg ons op facbook
Wij verkopen: Zakken ijsklontjes á 2 kilo en Diverse gekoelde dranken
Wij zijn de hele week gewoon open !!!!!! Donderdag 2 augustus om 16.00 uur gesloten !!!!!! (i.v.m. korte baan)

Gijs & Guus
Tweedehands kleding en accessoires!
Gijs & Guus
Carina, Daisy, Bertie, Monica en Marijke wensen iedereen een super gezellig dorpsfeest
Broekbergerlaan 42 • 2071 EW Santpoort-Noord
Tel. 023 - 538 30 62

KLEIN CENTRAAL
Santpoort-Z

Willem De Zwijgerlaan 61
2082 BB Santpoort-Zuid
Tel. 023-5370186

Early diner met dagelijks 2 à 3 wisselende gerechten voor een vaste prijs van €15,- incl. 2 bier/wijn of fris

Openingstijden feestweek: Lunch van 12.00 tot 15.00 uur.
Diner van 16.00 tot 20.00 uur.
Zaterdag 28 juli van 12.00 tot 15.00 uur geopend.
Maandag en donderdag gesloten.

Speciale winactie op facebook: voor 4 personen gratis diner in de feestweek

☆ BY MOON AT HOME ☆
Terrasweg 22, Santpoort-Noord, www.bymoonathome.nl

Vele leuke acties en aanbiedingen op beide kramen tijdens de jaarmarkt.

De winkel is tijdens de feestweek en jaarmarkt open.

Vlnvishandel
Santpoort aan Zee

Broekbergenlaan 44 - 46
2071 EW Santpoort Noord
www.santpoortaanzee.nl

MOSSELPLEIN TIJDENS DORPSFEEST!
Open van 17.00 tot 20.00 uur

Aan de overkant overheerlijke belegde broodjes in de viskraam.
Onze winkel is normaal geopend.

BoschSport
velsen

MET HET DORPSFEEST HEBBEN WIJ DE HELE WEEK EXTRA KORTING OP ONS ASSORTIMENT

HET BESPANNEN VAN UW RACKET IS OOK DE HELE WEEK MOGELIJK **Veel plezier allemaal!**
Geopend van dinsdag t/m zaterdag van 11.00-16.00 uur. **Hoofdstraat 182 Santpoort**

Bierproeverij Santpoort (uitverkocht)
15.00 – 20.00 uur / Weyman Weide

28 Juli om 15.00 uur barst het bierproeffeest weer los; let wel, dit is een uur eerder dan voorgaande jaren! Onder het genot van enkele hapjes, gaan de deelnemers genieten van een groot assortiment bieren die voornamelijk afkomstig zijn van regionale brouwerijen. Dankzij de grote tent is er dit jaar wederom ruimte gemaakt voor 750 deelnemers! En raad eens? Binnen 3.5 uur was het evenement helemaal uitverkocht! Het evenement is inmiddels echt een blijvertje en wordt alweer voor de zesde keer georganiseerd. Ook dit jaar zijn er weer twee nieuwe brouwers aanwezig, in combinatie met de gevestigde orde, garandeert dit een mooie collectie bieren (40+) om te proeven. De laatste druppel zal om 20.00 uit de tapkraan vloeien.
De kosten voor het evenement bedragen € 15,00 per persoon; het is niet meer mogelijk om kaarten te kopen, enkel om aan te melden voor de reservelijst via onderstaand e-mailadres.
Geweldig om te zien dat dit evenement is aangeslagen. Dank aan de vrijwilligers Jasper van Velzen, Gijs Ooms, Ruben van Voorbergen, Martin van Baekel en Hugo van Vessum die een enorme berg werk verzetten om het evenement zeer professioneel, maar met behoud van gezelligheid te organiseren. Dat wordt vast en zeker genieten. Meer info: bierproeverijsantpoort@dorpsfeest-santpoort.nl.

Proefspringen
18.30 – 20.00 uur / Ruïne van Brederode

Springruiters die willen oefenen voor de springwedstrijd van het Concours Hippique op zondag, kunnen onder professionele begeleiding een parcours rijden. Er wordt in twee rubrieken gesprongen: één voor pony's met een spronghoogte tot 60 cm en één voor paarden. Ed de Keizer zal tips geven hoe je zo goed mogelijk rond kan gaan. Hij is gediplomeerd instructeur bij manege Kennemergaarde en Stichting Paardrijden Gehandicapten Kennemerland. Voor meer informatie over deelname (€ 5,00): Annemieke Vink en Bianca Meekel-Stolwijk: feestweek-santpoort@hotmail.com.

ZONDAG 29 JULI 2018

Koffieconcert
12.00 – 14.00 uur /
Dorpskerk Burg. Enschedélaan 67

Van Barok tot Bordeel. Dat is het thema van het Koffieconcert 2018. Topmusici Dasha Beltiukova (fluit) en Mirjam Rietberg (harp) nemen het publiek mee in een betoverend mooie reis door de tijd.
Geopend wordt met een drie-delige fluitsonate van Bach. Mirjam zal solo de Ciacona van Biber uitvoeren. Vervolgens ook stukken van de Franse componisten Jules Massenet (Meditation) en Jacques Ibert (Entreact). Ook komt Le Rossignole voorbij, of te wel De Nachtegaal, van Alexander Allyabiev. Na de nachtegaal laat Mirjam harpsolo het ontroerende lied over de leeuwerik horen.
Zelf bewerkte Dasha en Mirjam een stuk uit pianoalbum van Tsjaikovski. Voor de kenners zijn er ook stukken te horen van Mikhaël Glinka en Astor Piazzolla, waarmee u terugkeert naar Café 1910 en Bordeel 1900 in de havens van Argentinië. Tot slot ook werk van Sergei Beltiukov, de vader van Dasha, die een onsterfelijk mooie Credo schreef .
Mirjam en Dasha spelen al samen vanaf hun studietijd aan het conservatorium. Tegenwoordig treedt Dasha zowel solistisch, als met haar ensembles op in Frankrijk, Luxemburg, Italië en Rusland. www.magicflute.nl. Mirjam Rietberg richt zich vooral op kamermuziek met verschillende ensembles en geeft regelmatig solo concerten met haar verschillende harpen. www.mirjamrietberg.nl

Grote animator achter de muzikale inhoud van het Koffieconcert is Paula Blom. In deze productie werkt zij nauw samen met het bestuur van de Dorpskerk Santpoort en de Stichting Cultuur in de Dorpskerk. Vanaf 21 juli 2018 liggen 250 gratis kaarten klaar. Deze kunt u ophalen bij Booy Optiek (Hoofdstraat 166) en Nieuwland&Aarts (Bloemendaalsestraatweg 127). Aan het eind van het concert zal de voorzitter van de Harddraverij Vereniging met zijn hoed klaarstaan om een vrijwillige bijdrage in ontvangst te nemen. Zaal open om 11.30 uur. Sponsor: Booy Optiek.

Concours Hippique Santpoort 2018
09.00 - 17.00 uur / Ruïne van Brederode

Tijdens het Concours Hippique zijn er allerlei dressuur- én springwedstrijden. Voor het springen is er dit jaar geen officiële wedstrijd in verband met andere door de KNHS ingeplande wedstrijden. Daarom is het "onderling springen" nu het hoogtepunt waaraan groot en klein kan meedoen. Zo is de rubriek 20 – 40 cm weer terug voor deelnemers vanaf 7 jaar met pony's met een stokmaat tot 1.48 meter.
Voor de dressuur zijn er zowel KNHS Wedstrijden als onderlinge wedstrijden. De Harddraverij Vereniging wordt bij de organisatie gesteund door Paardensportvereniging PSV Duin en Kruidberg van Manege

Kennemergaarde. Aanspreekpunt voor de KNHS wedstrijden is Sabine Zomerplaag. Voor de onderlinge spring- en dressuurwedstrijden zijn dat Annemieke Vink en Bianca Meekel-Stolwijk. De algehele coördinatie is in handen van Marco de Gelder. De springruiters kunnen in duo's meedoen aan het "Relais springen" waarbij de balken op 40 en 80 cm liggen. Tot slot kunnen alle deelnemers zich inschrijven voor de prijs voor het "Bestgaande Rijpaard/Pony". Deze prijzen zullen worden uitgereikt aan de ruiters die als beste in staat zijn de paarden dusdanig te rijden dat alle ras-typische kenmerken optimaal tot uitdrukking komen. Er wordt onder andere beoordeeld op de gangen van het paard, het gedrag onder het zadel, maar ook de combinatie ruiter/paard telt mee.
Speciaal voor de liefhebbers van tuigpaarden is er elk heel uur een show van Vereniging Tuigpaardrijders Nederland (VTN, voorheen SERT). Dit begint om 11.00 uur en er zijn rubrieken als Kleine Limiet, Grote Limiet, Nieuwelingen, Ereklasse Kampioenschap, Dames en Tweespannen.
De grote publiekshow staat dit jaar in het teken van "Iedereen is een held". Rond de klok van 15.00 uur zal er een demonstratie boogschieten te paard plaatsvinden, verzorgd door 'Paard en Boog'. Het publiek mag op zoek gaan naar de Robin Hood in zichzelf.
Vanzelfsprekend zijn er op het evenemententerrein voldoende mogelijkheden om de inwendige mens te versterken. Tevens treft u nuttige informatie en marktkramen aan. Publiek en meegekomen kinderen kunnen zich vermaken in het strodorp dat door Fred Brans mogelijk is gemaakt. Kortom een prachtige dag waarbij het paard centraal staat. Toegang gratis!
Alle informatie over de mogelijkheden om nog in te schrijven voor de spring- en dressuurrubrieken staat op de website van het Dorpsfeest Santpoort.
Sponsoren: Welkoop Santpoort, Klimaat Techniek Santpoort, Schoorl v.d. Veldt Transport, Bouw- en aannemersbedrijf van Schooten en Haak Zonwering.

Schaak-Kroeglopertoernooi
09.45 – 17.00 uur / start bij De Wildeman
Wegens groot succes organiseert Schaakclub Santpoort voor de zevende keer het Santpoortse Kroeglopertoernooi. Inmiddels mag dit toernooi zich landelijk meten met de grootste kroegloper toernooien in Nederland. Elk jaar doen er meer dan 100 deelnemers mee! Schakers uit heel Nederland nemen het in duo's, in zeven rondes met een speeltempo van 15 minuten per persoon per partij tegen elkaar op. Er wordt gespeeld volgens het na-ijlend Zwitsers en er zijn pittige geldprijzen, ratingprijzen en prijzen in natura te verdienen. In 2012 waren oud Santpoorter FM Michael Admiraal & Blom de winnaars, in 2013 Bezemer & Timmermans en in 2014 oud Santpoorter IM Piet Peelen en grootmeester Dimitri Reinderman! De daaropvolgende twee edities werden gewonnen door de ongenaakbare Hing Ting Lai en Tobias Kabos. Waarna het laatste jaar Hing Ting Lai dit maal met Lucas van Foreest zich tot de kroegloperschaakkampioenen van Santpoort mogen noemen.
Dit jaar moet de organisatie het doen zonder mede-organisator Gerard Swier. Samen met organisatoren Hans Kors en

Rob de Roode werd er zes jaar geleden het idee geopperd bij de Harddraverij om het schaaktoernooi op de kalender te zetten. Aanvankelijk was het idee om dat maar eenmalig te organiseren. Niet wetende dat het zo'n succes zou worden. Bas Haver neemt het stokje van hem over. Gerard bedankt!
De prijzenpot blijkt in Santpoort niet de enige échte motivatie om deel te nemen. Het is met name de gezelligheid en de bijzondere opzet van de dag, zoals de mogelijkheid om na afloop voor een tientje extra met elkaar te eten. De schaaklocaties zijn De Wildeman, Bartje, De Weyman, Brasserie Bank, Chen Tong Kong en (nieuw) de evenemententent van Korf Catering op de Weyman Weide. Meedoen? Voor meer informatie of aanmelden (€ 20,00 per duo), kan via http://santpoortsekroeglopertoernooi.nl/. Info Hans Kors, 06-40348275 ofkroeglopertoernooi@schaakclubsantpoort.nl
Sponsor: Swier Slotservice & Sportprijzen

Footgolf (volgeboekt)
10.00 uur / start bij Weyman Weide

Niet te geloven! Binnen enkele minuten na het openzetten van de digitale inschrijving was het Footgolf-toernooi compleet volgeboekt. 340(!) Footgolfers verschijnen aan de start in teams van 10 personen, zowel mannen al vrouwen. Een signaal dat dit succesvolle evenement, met holes op de mooiste plekjes van het dorp, erg goed wordt gewaardeerd. Hulde aan Enrico Does en zijn vrijwilligers die dit voor elkaar hebben krijgen.
Om zoveel mogelijk spelers te kunnen toelaten, is het aantal holes verder uitgebreid. Nieuw zijn bijvoorbeeld de holes bij Schooneberg en Boschbeek. Ook zijn er meer waterpartijen dan ooit.
Elke team moet 18 (aangewezen) holes lopen die meetellen voor hun puntentelling. Meer holes mag natuurlijk ook, maar die blijven dan buiten de telling. Welke holes je ook krijgt aangewezen, er zit altijd minimaal één vijver in om overheen te schieten (of net niet – nat pak).

Alle teamcaptains zijn inmiddels op de hoogte gebracht van alle praktische informatie. Zo is het wenselijk om als team herkenbaar te zijn, liefst gepaste Footgolfoutfit. Er zijn geen prijzen voor verkleedpartijen, maar wel voor de beste spelers. Praktische tips: kom op de fiets en neem je eigen bal én handdoek mee.
Er zijn totaal 5 punten waar je wat kan eten of drinken tijdens de route. Een biertje voor onderweg is toegestaan maar ruim je rotzooi op. We hebben toestemming om op de mooiste locatie van Nederland te komen. Hou dat zo! Er zijn genoeg vuilnisbakken. Spreek elkaar aan als iemand vergeet zijn troep op te ruimen, anders loop je het risico om volgend jaar met je team uitgesloten te worden van deelname.
De deelnemers verzamelen zondag de 29-ste tussen 10.00-10.15 uur. Kom op tijd, zodat we om 10.30 uur kunnen starten. De kosten voor deelname bedragen € 25,00 per team. Ter plaatse afrekenen (geen pin). De prijsuitreiking is om 17.00 uur bij Café Bartje. Wie niet om 17.00 uur bij Bartje is doet niet mee in de einduitslag.
Vragen of opmerkingen? Enrico Does, enricodoes@hotmail.com

Handboogschieten
19.00 – 21.00 uur /
Handboogschutterij VZOS

Zondagavond opent de VZOS Santpoort haar deuren voor het publiek om kennis te maken met het handboogschieten. De oudste vereniging van Santpoort bestaat alweer 127 jaar! Vanaf 19:00 uur is iedereen welkom. Wie wil schieten krijgt eerst drie proefpijlen. Daarna volgt een serieuze poging prijsschieten met drie tellende pijlen. Per discipline, zoals jeugd, dames en heren, zijn er leuke herinneringen. Dit alles vindt plaats in het clubgebouw VZOS aan Kerkepad 79 (naast Muziekcentrum Soli). Deelname gratis en u kunt zich gewoon ter plaatse aanmelden. Een lekkere laagdrempelige manier om kennis te maken met deze sport.

MAANDAG 30 JULI 2018

37ste Straatvoetbaltoernooi Santpoort
09:00 uur - 16.00 uur /
Burg. Weertsplantsoen

Traditioneel straatvoetbaltoernooi voor kinderen van 6 tot en met 13 jaar. Met meer dan 50 vrijwilligers en talloze sponsoren organiseert Stichting Straatvoetbal Santpoort weer een bomvol toernooi dat dit jaar in het teken staat van het WK en natuurlijk 'onze' vrijwilligers. De deelnemers zijn in drie leeftijdscategorieën (6 t/m 8 jaar, 9 t/m 11 jaar en 11 t/m 13 jaar). Inschrijving gebeurt individueel en alleen via de website, waarna je door loting in een team terecht komt. Kinderen onder de 6 jaar kunnen zich nog steeds inschrijven voor de pauzewedstrijd. Kijk maar op www.straatvoetbalsantpoort.nl Verder zijn er rondom de speelvelden allerlei spelletjes, zoals Panna, gatendoel schieten en balletje hooghouden. Kortom, weer een hele actieve maandag met sport en spel, die met veel enthousiasme door Stichting Straatvoetbal Santpoort kundig wordt georganiseerd.
Deelname € 3,00.

Voorinschrijven Ringsteken op de fiets
10.00 - 12:00 uur / Burg. Weertsplantsoen
Kinderen kunnen zich bij het Straatvoetbal inschrijven voor het ringsteken op de fiets. Kosten 50 cent.

Klaverjassen 55+
13.00 – 17.00 uur / Weyman Weide

Minke Uitendaal organiseert ook dit jaar het Klaverjassen voor senioren. Ze doet dat nu voor het tweede jaar vanuit haar functie als bestuurslid van de Senioren Vereniging Velsen (SSV). Naast dit klaverjastoernooi organiseert deze vereniging een paar keer per jaar ook klaverjasreizen en midweekjes weg. Ook niet-klaverjassers kunnen daaraan deelnemen.
In de tent op de Weyman Weide is ruimte voor zo'n 200 deelnemers. Op 22 juli waren al meer dan 160 kaarten verkocht. Gezien de gezelligheid van het toernooi zijn de kaarten dus erg gewild.
Dat komt ook omdat sponsor Duineveld Transport voor een fraaie prijzentafel zorgt. Aan gezelligheid is ook gedacht. Muzikant Nico Bakker zal voorafgaand aan de prijsuitreiking gezellige muziek maken. Tent open om 12.30 uur. Voor eventuele vragen over beschikbare kaarten: Minke Uitendaal, 06-40841152.
Sponsor: Duineveld Transport

Steenwerpen
14.00 - 17.00 uur / Land van Scholz

Bij Steenwerpen moeten deelnemers proberen om met een kei een dobbelsteen van een paaltje te gooien. Wie het lukt mag het aantal ogen bij het puntentotaal optellen van zijn team. Gooi je de dobbelsteen eraf zonder dat het paaltje omvalt, dan tellen de punten dubbel. Er wordt gespeeld in teams van vier personen. Let op! Gezien te verwachten drukte graag met meerdere teams op één baantje spelen, zodat niemand

Bartje Boven Café Bartje
BRASSERIE DE BANK SANTPOORT
eetlokaal 't palet

MUZIEK OP HET PLEIN!
EETLOKAAL 'T PALET, BRASSERIE DE BANK EN CAFE BARTJE
Nieuw.... middag programma!

ZATERDAG 28 JULI
16.30 ANDRE VERHAGE "THE GUITARMEN"
20.00 KINK 6 moderne professionele muzikanten. De muzikale afsluiter van vorig jaar.

ZONDAG 29 JULI
16.30 ERWIN AUBROECK AND FRIENDS
20.00 THE DAZZLE PARTY al jaren swingende soul op zondag

MAANDAG 30 JULI
16.30 FREDDY KORIDON
20.00 FUNKY DIVA EZZ AND FRIENDS Funk & motown sound

DINSDAG 31 JULI
16.30 ERWIN AUBROECK AND FRIENDS
20.00 UNICORNS o.l.v. local boyzz gitarist DAAN. De begeleidingsband van Lange Frans en Dré Hazes zetten de avond op z'n kop.

WOENSDAG 1 AUGUSTUS
16.00 KINDERMIDDAG MET De DEEJEE'S, STOEPKRIJT, LIMONADE EN BELLENBLAAS
20.00 DE DEEJEE'S met verzoekplaten, dance en meezingers

DONDERDAG 2 AUGUSTUS
20.00 BOB EN DE BLUE BAND al jaren blues en rock and roll op de donderdag.

VRIJDAG 3 AUGUSTUS
13.00 NICO BAKKER
20.00 TROTS de Volendamse mannen , die voorheen steevast op maandag speelden

ZATERDAG 4 AUGUSTUS
16.30 FREDDY KORIDON
20.00 FLEUR RAATELAND & FRIENDS 18 jaar uit Anna Paulowna en een dijk van een stem.

Johan Molenaar
Bloemen uit Santpoort
Biezenweg/
Spekkenwegje 10
Santpoort-Noord
Wij zijn wegens vakantie gesloten van 23 juli t/m 16 augustus
Wij wensen u een fantastisch Dorpsfeest

SCHOORL V.D. VELDT
VERHUIZINGEN
TRANSPORT
OPSLAG
Rijksweg 343A
1991 AB Velserbroek
Telefoon (023) 537 52 39
Telefax (023) 538 36 04
info@schoorlvdveldt.nl
Wij wensen iedereen een fantastisch dorpsfeest

Hippisch Centrum Velsen
Het team van Hippisch Centrum Velsen wenst iedereen een mooie Santpoortse feestweek!
Driehuizerkerkweg 13 • 1981 EH Velsen-Zuid • Telefoon 0255 - 534 309
www.hippischcentrumvelsen.nl

Complete service van bumper tot bumper
BOSCH Service Car Service
Maak er een mooi dorpsfeest van!!
www.boschcarservicevelserbroek.nl
Automobielbedrijf Ruud Koks
SEAT CHEVROLET
Zadelmakerstraat 48
1991 JE Velserbroek
Tel: 023-5370219
www.ruudkoks.nl

Bierdouche gehad?
Wij maken uw kapsel weer haarfijn in orde.
Tijdens het dorpsfeest op koopavond en vrijdag de hele dag gesloten
Tjeerd Meinema Coiffures
Terrasweg 26 I Santpoort-Noord I 023-5381050
www.tjeerdmeinemacoiffures.nl

Veiligheid is belangrijk!

In verband met de veiligheid doet het bestuur van de Harddraverij Vereniging een beroep op de deelnemers en bezoekers van evenementen: Houd altijd de veiligheid in de gaten.
Wie mee wil doen aan een paardenevenement moet zich van tevoren inschrijven. Van alle eigenaars/berijders wordt verwacht dat zij een weloverwogen inschatting maken of hun paard(en) geschikt is om mee te doen aan een evenement met publiek. Is het paard onervaren, schrijf je dan niet in. Ook niet bij twijfel. Ga ook niet met het paard door het publiek; houd het terras voor de feesttenten op het evenemententerrein in ieder geval vrij van paarden. Voor de menners van aanspanningen geldt – net als alle andere bestuurders van voertuigen - dat voorzichtigheid met alcohol geboden is.
Bij alle paardenevenementen geldt dat het dragen van een goedgekeurde veiligheidshelm verplicht is. De cap moet voldoen aan de norm EN1384 (staat vermeld aan de binnenzijde van de cap). Het dragen van sportschoenen te paard is niet toegestaan. Schoeisel dient een hak van ten minste ½ cm te hebben. Bij alle evenementen zijn hengsten uitgesloten van deelname.

Natuurlijk doet de organisatie er alles aan om de veiligheid maximaal mogelijk na te streven en zet het extra mensen in om toezicht te houden. De organisatie benadrukt dat in alle gevallen de deelnemers meedoen op eigen risico en de verantwoordelijkheid bij de deelnemers ligt. De organisatie en haar medewerkers nemen geen enkele verantwoordelijkheid op zich voor schade aan deelnemers en/of hun dieren en/of hun eigendommen. Wanneer tijdens een evenement een deelnemer zijn paard niet onder controle heeft of krijgt, waardoor de deelnemer, diens paard of mededeelnemers, dan wel omstanders in gevaar worden gebracht, volgt uitsluiting. Van het publiek wordt verwacht dat het zich correct gedraagt langs de kant. Een paard is een vluchtdier, bij een gevoel van angst of bedreiging zet het dier het dus op een lopen. Het publiek moet geen dingen langs de kant doen waar een paard van kan schrikken.

Bewaakte fietsenstalling: geen fietsen in Hoofdstraat

De bewaakte fietsenstalling is dit jaar wederom op de groenstrook langs het fietspad naar het tunneltje op de Slaperdijk. Hier kunt u tegen een geringe vergoeding uw fiets in veilige handen achterlaten. Belangrijk! Het is verboden om fietsen te plaatsen in de nieuw ingerichte Hoofdstraat langs het kermisterrein. Deze zullen onherroepelijk worden verwijderd. Voorkom teleurstelling en parkeer uw fiets in de beveiligde fietsenstalling.

Op de dagen dat de Hoofdstraat bereikbaar is kan er geparkeerd worden in de bestemde parkeervakken tot 18.00 uur. Na 18.00 uur is de gehele Hoofdstraat vanaf Broekbergenplein tot aan de rotonde Wüstelaan evenemententerrein en kan er niet worden geparkeerd.

teleurgesteld raakt. Individuele spelers zijn natuurlijk ook van harte welkom, want ter plekke kunnen ook teams worden samengesteld.
Het populaire evenement wordt alweer voor de veertiende keer georganiseerd. Het is waanzinnig leuk om te zien hoe groot en klein, jong en oud samen spelen. Hele families en vriendengroepen nemen het in een ongedwongen sfeer tegen elkaar op. En de locatie is super! Midden in de groene long van Santpoort. Deelname gratis. Ter plaatse inschrijven.
Sponsor: P. Hussaarts BV

Steppenrace
18.30 - 20.15 uur / Hoofdstraat

Maandagavond, Steppenrace-avond! Vanaf 18.00 uur zal de Hoofdstraat volstromen om de teams, verkleed en wel, aan het werk te zien! Het thema "helden" zal voldoende creativiteit opwekken voor de

meest uiteenlopende verkleedpartijen. Er zijn weer leuke premies te verdienen!
De Steppenrace is een Autopedrace voor de oudere jongeren (vanaf 15 jaar). Teams van vier personen leggen individueel een parcours met hindernissen af op een flinke eenpersoons autoped. Daarbij nemen ze het op tegen een tweede team in de naastgelegen baan. Elk jaar weer tovert het Hekkenteam een creatief parcours uit de hoge hekkenhoed.
Net als de voorgaande edities komen dames- en herenteams in een aparte klasse uit. Bij gemengde teams zal de meerderheid aan geslacht bepalen in welke categorie het team uitkomt. Twee heren en twee dames worden ingedeeld bij de heren. De start valt om 18.30 uur, maar de deelnemers moeten zich om 18.00 uur melden. Voor origineel uitgedoste equipes zijn leuke premies beschikbaar. Lincherie (lingerie & badmode) heeft ook dit jaar weer lucratieve waardebonnen te vergeven. Wie wil deelnemen kan het inschrijfformulier vinden op website www.dorpsfeest-santpoort.nl. Schrijf op tijd in, want er kunnen maar 20 teams meedoen. De inschrijving sluit op zondag 29 juli om 20.00 uur. Deelname gratis.
Sponsoren: Van Waalwijk Van Doorn makelaars, Lincherie, SportConnection en Koppes Snacks & Catering.

Dinsdag 31 juli 2018

Ringsteken
09.00 – 20.15 uur / Hoofdstraat

De hele dag zijn er ringsteekwedstrijden in de Hoofdstraat. Net als vorig jaar staat ook dit keer weer het ringsteken voor senioren op scootmobielen op de planning. Die gaan om 10.30 uur van start. Nieuw is dat de deelnemers aan het ringsteken op de fiets, pony en paard grote foto's krijgen van de firma Repromat die met een supergrote en snelle printer aanwezig is.
09.00 uur: Ringsteken op de fiets voor kinderen tot en met 9 jaar. Inschrijven vanaf 8.30 uur; deelname kost € 0,50. Hoofdprijs een prachtige fiets aangeboden door Het Rijwielhuys Santpoort.
10.30 uur: Ringsteken voor senioren op scootmobielen. deelname kost € 0,50. Inschrijven om 10.00 uur bij Café Bartje voor de deur. Alleen voor mensen die de scootmobiel in het dagelijks leven nodig hebben.
11.00 uur: Ringsteken op de fiets voor kinderen van 10 tot en met 14 jaar; deelname

kost € 0,50. Inschrijven omstreeks 10.30 uur (terwijl het ringsteken met scootmobielen aan de gang is). Ook hier een prachtige fiets als hoofdprijs, aangeboden door Het Rijwielhuys Santpoort.
Vergeet na het ringsteken niet langs de Primeurshop Bol te gaan, want daar krijgen jullie het "ringsteek-ijsje". En bij Eetlokaal 't Palet staat een koel drankje klaar.
14.00 uur: Ringsteken op losse pony of paard.
We verwachten vrolijk verklede en enthousiaste ruiters en paarden in de ring! Originaliteit en vlijt worden beloond met mooie premies en prijzen. Ook hier is het thema 'Iedereen is een held'. Ga op zoek naar de held in jezelf en breng dit tot uitdrukking in je outfit.
Let op! De organisatie merkt dat de deelnemers elk jaar jonger worden. Vanwege de veiligheid is besloten een ondergrens te hanteren van 6 jaar. Jonge ruiters die de rijkunst niet voldoende beheersen moeten ook nog maar een paar jaartjes wachten en ervaring opdoen om mee te mogen doen. Wel mogen jonge ruiters door moeders, vaders, zusjes, broertjes en vrienden worden begeleid. Deelnemers die hun paard niet onder controle hebben, worden uit de strijd genomen. Het dragen van schoenen/laarzen met hak is verplicht. Ook voor ruiters die zonder zadel rijden.
De pony's gaan eerst van start, daarna is het tijd voor de paarden. Maximaal één deelnemer per pony of paard. Hengsten uitgesloten. Inschrijven kost € 2,00. Startnummer ophalen/betalen kan bij de jurywagen vanaf 13.30 uur.
Let op! Deelname voor ringsteken met pony en paard is alleen mogelijk via voorinschrijving op www.dorpsfeest-santpoort.nl. Inschrijving sluit maandag 30 juli om 20.00 uur. Tijdens het Concours Hippique op zondag kan ook op de kraam van de Harddraverij Vereniging worden ingeschreven.
18.30 uur: Ringsteken op de brommer. Ringsteken op de brommer doe je met z'n tweeën, waarbij de duopassagier met het zwaard naar de ring steekt. De bestuurder moet een geldig bromfietsrijbewijs (certificaat) hebben en het nummer daarvan bij de inschrijving opgeven. Deelnemen kan alleen met goedgekeurde bromfietsen en snorbrommers die zijn voorzien van een geldig kentekenbewijs (dus géén motoren). De stekende duopassagier moet zitten (en mag niet staand steken). Verder moet het zwaard bij het handvat worden vastgepakt. Vanwege de veiligheid en onderscheid in moeilijkheidsgraad te voorkomen, rijdt iedereen(!) met een helm op. Dus ook de deelnemers die op een snorbrommer meedoen!
Natuurlijk rekent de organisatie wel op een groot aantal verkleedpartijen en ludieke aanmeldingen. Let op! Vanwege de drukte en de beschikbaar tijd voor het evenement gaan we al vanaf 18.00 uur starten met de inschrijving, zodat we ook op tijd kunnen beginnen. Inschrijving sluit stipt om 18.30 uur. Kosten per duo € 2,00.
Sponsoren: Hoofdsponsor: Rijwielhuys Santpoort en Repromat. Sub-sponsoren: Automobielbedrijf Tinholt, Aequitas verzekeringen Santpoort en Autorijschool van Deventer.

Petanque
13.00 – 17.00 uur /
Land van Scholz, Vlugthovenstraat

Voor het eerst sinds de start van het "Jeu des Boules" is de naam omgedoopt tot Petanque. Volgens de kenners is Petanque

tegenwoordig de juiste benaming voor onze sport. "Jeu de boules is de algemene benaming, waarbij wij de spelvorm petanque beoefenen", melden de organiserende verenigingen.
Hoe dan ook, lekker ontspannen een balletje gooien en spelen om fraaie prijzen. Het gaat om een zogenoemd "Doubletten Melée"-toernooi, toegankelijk voor iedereen die van het gezellige Franse petanque houdt, ongeacht het niveau (leeftijd vanaf 8 jaar). De organisatie vraagt u individueel en vooraf in te schrijven; de teams worden via loting samengesteld. Prijzen worden door de winkeliers en sponsors beschikbaar gesteld in de vorm van waardebonnen, zodat u zelf een keuze kunt maken.
De organisatie is in handen van Petanque Union IJmond (Aad de Gier, 023-5372094), in collegiale samenwerking met Petanque Union Kennemerland in Haarlem.
Vóórinschrijven kan via http://puij.nl of via de website van het Dorpsfeest Santpoort tot maandag 30 juli 20:00 uur. Maximaal 80 deelnemers. Zijn er nog plaatsen over dan kan op de dinsdag zelf ter plaatse vanaf 12.00 uur worden ingeschreven. Deelname € 2,00. Prijzen: bekers en cadeaubonnen in 3 categorieën (dames, heren, kinderen 8 tot 13 jaar). Let op! Melden vanaf 12.00 uur. De inschrijving sluit stipt om 12.30 uur. Spelen vanaf 13:00 uur. Bij slecht weer wordt er gespeeld in het Boulodrome van PUK aan de Van der Aartweg 31, Haarlem (nabij Vlietweg).
Sponsor: Korf Catering

Woensdag 1 augustus 2018

Agrarische dag
9.00 – 13.00 uur / Ruïne van Brederode

Door de jaren heen is de Kalverenkeuring tijdens de Agrarische dag uitgegroeid tot één van de grootste publiekstrekkers van het Dorpsfeest Santpoort. Ook dit jaar zullen er meer dan 80 kalveren worden gekeurd. De deelnemers komen uit heel

Noord-Holland. Naast de keuring is er ook een wedstrijd "koe" melken, kalverenschetsen, schapenscheerder en het strodorp. Lokale mechanisatiebedrijven tonen hun nieuwste werktuigen en tractoren. Daarnaast zijn er al jaren twee regionale verenigingen aanwezig die een show van kleindieren verzorgen (kippen, hanen, kuiken, konijnen, cavia's). Dat zijn de Sportfokkers Vereniging S.V. Zuid Kennemerland (www.sv-zuidkennemerland.nl uit Haarlem-Noord en Kleindiersportvereniging IJmond en Omstreken uit IJmuiden (www.ijmonden-omstreken.nl). Konijnen, cavia's, kuikentjes knuffelen. Schattig toch?
Ook dit jaar is een roofvogelshow als extratje. Om circa 10.00 en 11.30 uur vliegen de uilen, gieren, valken, en misschien ook wel wouwen en arenden (www.birdlive.nl). Erg indrukwekkend om te zien, zo aan de voet van de Ruïne van Brederode.
De "Geitenfokvereniging Assendelft eo" is weer van de partij voor de keuring. Hier verwachten we circa 60 geiten. Op het evenemententerrein is ponyclub Ollie aanwezig onder leiding van Claudia Scheeres om allerlei demonstraties te geven die te maken hebben met de verzorging van paarden. Ook mogen de kinderen een rondje op de pony maken.Tussendoor zijn er vanaf 10.00 uur ook nog poppenkastvoorstellingen voor de kids. Deze druk bezochte dag wordt mede mogelijk gemaakt door Hoofdsponsor Rabobank IJmond, maar natuurlijk ook door het Ezelencomité waarvan de leden graag anoniem blijven. Zij hebben de kinderschmink, goochelaar en de poppenkast ingehuurd. Bovendien zullen zij de kinderen tussen 10.00 uur en12.00 uur verrassen met een lekkernij die goed bij de kermisweek past. Geweldig initiatief waarvoor dank!!
Toegang gratis!
Hoofdsponsor: Rabobank IJmond. Subsponsoren: Welkoop Santpoort, Ton van Amerongen en het Ezelencomité.

Gymkana & Stoelendans
12.30 – 16.00 uur / Ruïne van Brederode

De Gymkana is een behendigheidsrace voor pony en paard. Vorig jaar hebben we afscheid genomen van Bianca Jansen en Jolanda Nijssen die dit evenment ruim 30 jaar hadden georganiseerd. Een hele uitdaging voor het nieuwe team dat bestaat uit Marlijna Claase, Ilse Brans en Martijn Schoorl. Ze willen de hindernissen nog geheim houden, maar wel laten ze weten dat het thema is: Lol met je knol! Wat dat precies gaat inhouden, zullen wij gaan beleven.
De Gymkana is een wedstrijd die de ruiters en paard uitdagen om het parcours in de kortst mogelijk tijd te bedwingen. Eerst beginnen de jongste deelnemertjes tot en met 11 jaar. Daarna zullen de ervaren ruiters van 12 jaar en ouder in de ring verschijnen.
Afsluitend zal de stoelendans worden gehouden. Deelname hieraan staat alleen open voor ruiters van 12 jaar en ouder en die mee hebben gedaan aan de Gymkana.
Bij de stoelendans rijden deelnemers op hun paard net zo lang rondjes tot de muziek stopt. Daarna moeten zij zo snel mogelijk afstappen en op de dichtst bij zijnde strobaal gaan zitten. Helaas is er één baal te weinig. Dit levert voor het publiek ieder jaar weer hilarische taferelen op en is super spannend omdat er fraaie prijzen zijn te winnen.
Voor de deelnemers: Let wel: veiligheid gaat voor alles. Denk aan de schoenen met hak en een goedgekeurde helm. De organisatie behoudt het recht om combinaties uit te sluiten van deelname. Deelnameformulieren zijn te vinden op www.dorpsfeest-santpoort.nl. Voor meer informatie Marlijna Claase, 06 21174170 of gymkana@dorpsfeest-santpoort.nl. Inschrijving sluit op dinsdag 31 juli om 20.00 uur.

13e '7 van Santpoort'
17.30 – 19.00 uur /
Wielerparcours Molenveltlaan

Olala. Let op! Vanwege de damespuntenkoers start het hele hardloopprogramma een uur eerder dan u gewend bent. De jeugdloop (t/m 12 jaar) over 1 km start om 17.30 uur, de 7 van Santpoort (over 7 km) start om 18.00 uur. In beide gevallen gaat het om een prestatieloop.
In de wereld van het hardlopen is het overigens niet gebruikelijk dat er rondjes om de kerk worden gelopen, terwijl een criterium voor de wielersport zeer gebruikelijk is.
Voor de supporters is er hoe dan ook veel te genieten; zij zien hun held/heldin maar liefst zeven keer voorbijkomen.
Hoewel het om een prestatieloop gaat (dus geen officiële wedstrijd) zijn er toch bekers. Bij de Jeugdloop en bij de 7 van Santpoort gaan de bekers naar de snelste man en snelste vrouw. Daarnaast zijn er ook nog bekers voor de snelste Santpoortse man en vrouw.
Voor de eerst aankomende bij de 7 km-loop is er de legendarische "7 van Santpoort-bokaal". Een bokaal uit 1907 die is opgedoken uit de harddraverij-archieven. De eerste atleet die de bokaal zeven keer wint, mag hem houden.

De Santpoortse Verleiding
Koffie Thee Chocolade
Wij wensen iedereen een fijn dorpsfeest
Hoofdstraat 168 - 2071 EM Santpoort-N - 023-5390651
info@desantpoortseverleiding.nl - www.desantpoortseverleiding.nl

Het team van Korf Catering wenst iedereen in Santpoort e.o. een gezellig dorpsfeest toe!
Met o.a. **live** muziek in de tent op de Weymanweide vrijdagavond 3 augustus **FULL COUNT**
/korfcatering
Korf Catering Kookstudio Ymuiden sinds 1987
Kennemerlaan 88 | 1972 ER | IJmuiden | 0255 - 512745 | info@korfcatering.nl

HAIR LABEL
Het team van Hairlabel wenst u een gezellig dorpsfeest toe!
Zeewijkplein 31 • 1974 PA IJmuiden • 0255 - 52 55 10
Openingstijden: Di.-Wo.-Vrij. 09.00 - 17.30 uur.
Do. 09.00 - 20.00 uur. Za. 09.00 - 15.00 uur

Harry van Schooten HOVENIER
Bedankt het bestuur voor het organiseren van alweer een fantastisch Dorpsfeest
06 - 3388 4729

Klimaat Techniek Santpoort BV
023-888 78 78
• verwarming • airconditioning • luchtbehandeling
• service & onderhoud • voor particulier en bedrijf
Kweekerslaan 1, 2071 KA Santpoort-Noord www.klimaattechnieksantpoort.nl

Hoor | Care
Santpoort-Noord wenst u een fijn Dorpsfeest 2018!
Audiciens, Vertrouwd Van Els
Hagelingerweg 45, Santpoort-Noord
Telelefoon 023 - 539 5280 www.hoorcare.nl

Ook aantrekkelijk is dat er premies van €35,00 klaarliggen voor de dame en heer die de eerste ronde van de 7 van Santpoort het snelst afleggen. Ze krijgen die echter pas uitgekeerd als zij de volledige 7 km ook daadwerkelijk uitlopen.
Om het voor de deelnemers leuk en veilig te houden stelt de organisatie een limiet aan het aantal deelnemers. Meer dan 450 mogen er niet meedoen aan het unieke en spectaculaire loopcriterium. Wacht dus niet te lang met inschrijven. Dat kan via www.dorpsfeest-santpoort.nl.
Net als alle eerdere edities gebeurt de tijdregistratie van alle deelnemers door middel van de Racetimer-chip in het startnummer. Vanzelfsprekend wordt het enthousiaste en vakkundige commentaar bij de "7" weer verzorgd door Jan van der Meulen en Theo Koster. Sportconnection staat weer met een groot aantal vrijwilligers klaar om alles tot in de puntjes te organiseren.
Startnummers ophalen in het Terras
Sponsoren: SportConnection, Gall en Gall van Setten, Hoveniersbedrijf B.A.R.T. en Opzet internet- en reclamebureau.

Primeur: Dames Puntenkoers
19.00 – 19.45 uur /
Wielerparcours Molenveltlaan

Dat het dameswielrennen in de lift zit, zal niemand zijn ontgaan. Naast voetbal en hockey doen de wielrensters het internationaal verrassend goed. Zo ontstond het idee om ook in Santpoort een dameskoers te organiseren. Makkelijk gezegd, maar in de wielerwereld niet zo 1-2-3 voor elkaar. Mede door het doorzettingsvermogen en doortastendheid van de vrijwilligers Sanne Kessler en Karen Elzinga gaat het toch lukken! Een puntenkoers volgens de "snowball"-puntentelling is het resultaat. De dames starten op woensdagavond 1 augustus om 19.00 uur op het bekende wielerparcours en zullen 30 ronden van 1 km afleggen. Wie de eerste ronde als eerste over de streep komt, verdient 1 punt. En wie de tweede ronde als eerste over de streep ontvangt 2 punten, enz. Het wordt dus een strategisch spel. Ga ik aan het begin van de koers al punten sprokkelen of bewaar ik mijn krachten voor de laatste ronde, zodat ik in één keer 30 punten pak? De renster die aan het eind als eerste over de streep komt, hoeft dus niet de overall winnaar te worden. Dat wordt vast en zeker een spetterend nieuw onderdeel van het Dorpsfeest die, mede door de inzet van twee speakers (Jannes Mulder en Cees Smit), goed te volgen is voor het publiek. Aan de start worden onder andere verwacht: Nina Kessler en Tessa Dijksman uit Velserbroek, Nederlands kampioene Evy Kuipers en nog veel meer toppers van meiden. Zij gaan strijden om prachtige prijzen, zoals tickets voor De Vliegende Vrienden van Amstel LIVE!, een Hightea van Landgoed Duin en Kruidberg, cadeaubonnen van Amanda's Hair & More voor een behandeling naar keuze, een setje armbandjes, horloges en tassen van www.ook-leuk.nl en bijzondere verrassingen die door Rijwielhuys Santpoort en Nico Ligthart Timmerwerken beschikbaar zijn gesteld. De winnares krijgt sowieso een mooie fles Moutardier Champagne van Jasper Tasseron.

Wielerronde van Santpoort
20.00 - 21.15 uur /
Santpoortse Naaldkerk

68ste Ronde van Santpoort. Regionaal talent zal in overvloed aan de start verschijnen. De deelnemers zijn afkomstig vanuit heel het land, waarbij het zwaartepunt in Noord- en Zuid-Holland ligt. Dat Santpoort populair is onder de Sportklassers komt overigens niet alleen door het vele publiek en de gezellige sfeer, maar ook door de leuke premies die door de mannen zijn te verdienen.
Op de startlijst staan al namen zoals de regiorijders Brian Burggraaf (Velsen-Noord), Paul van Ewijk (IJmuiden), Frits van Lieshout (Spaarndam), Duncan Oudshoorn (Velserbroek) en Melvin Werkhoven (Santpoort-Noord). De renners rijden 50 km en starten om 20.00 uur. Start en finish aan de Molenveltlaan. Met medewerking van BRC Kennemerland. Toegang gratis!
Hoofdsponsor: Visser Tweewielers. Subsponsor: Bouwbedrijf Bart Swaalf

Bridgedrive op twee avonden
19:30 - 23:55 uur / Velserhooft

Na twee succesvolle edities laat José Twisk van B.C. De Kennemers ons weten dat de bridgedrive ook dit jaar weer op de kalender staat. Net als vorig jaar kan er op twee avonden in het Dorpsfeest worden gespeeld, namelijk op woensdag 1 en/of donderdag 2 augustus 2018. De deelnemers kunnen op het inschrijfformulier aangeven welke dag ze willen spelen (beide dagen kan ook). Ook kunnen de deelnemers hun voorkeur aangeven omtrent de speelsterkte, maar uiteindelijk zal de wedstrijdleiding de definitieve indeling maken. Kosten voor deelname bedragen € 10,00 per bridgepaar. Maximaal 100 personen. Inschrijven via www.nbbclubsites.nl/club/6006. Zaal open vanaf 19:00 uur; start om 19:30 uur.
Meer informatie: Jose Twisk-Koomen. Josefa.koomen@gmail.com of 06-21643790

DONDERDAG 2 AUGUSTUS 2018

259ste Kortebaandraverij
13.00 – 18.00 uur / Hoofdstraat

Kroonevenement van het Dorpsfeest Santpoort! Voor de 259ste keer komen de Kortebaandravers naar Santpoort om te strijden om die felbegeerde "Aart Aarts trofee". Blue Diamond As werd vorig jaar de gelukkige winnaar. De pupil van trainer Rob de Vlieger, op de sulky bijgestaan door Wim van der Mespel, rekende tijdens de finale af met favoriet Columbine Lep en Ruud Pools. Fleur Swagerman finishte met Frans van der Blonk als derde, voor Open Access met Manon Pools.
Al een paar jaar achtereen wordt de hoogste totalisatoromzet gescoord. Vorig jaar brak Santpoort met een omzet van 121.750 euro opnieuw het record van alle kortebanen.
Om de drukte in en rondom de baan beheersbaar te houden, hebben we ook dit jaar extra veiligheidseisen meegekregen van de handhavers. Zo mag er absoluut geen glas mee de baan op en daar gaat ook op gecontroleerd worden. Verder wordt aan de bewoners gevraagd, om (uitsluitend in geval van acute noodgevallen) hun doorgang door het huis naar de achtertuinen beschikbaar te stellen als vluchtroutes.
En mocht u als bewoner aan het parcours overwegen om een steiger in de voortuin te zetten, weet dan dat de toezichthouders dit jaar controleren op de veiligheid. Laat uw steiger daarom bouwen door een professioneel gecertificeerd bedrijf.
Zoals u inmiddels gewend bent, zal er extra toezicht worden gehouden op de hoeveelheid meegebrachte alcoholhoudende dranken. Bij extreme hoeveelheden (bijvoorbeeld kliko's vol met drank) of met glas, wordt u niet door de beveiliging toegelaten. In verband met veiligheid en toegankelijkheid mogen er geen partytenten op de stoep opgebouwd worden. En, tot slot, mag er de hele middag absoluut niet worden overgestoken. Ook niet als de paarden aan het inrijden zijn.

Het lijkt wellicht allemaal wat streng, maar voorkomen is beter dan genezen. We willen immers na afloop met z'n allen weer gezond naar huis en nog lang van de koers in de Hoofdstraat blijven genieten.
De organisatie vraagt de bewoners aan het parcours– zoals gebruikelijk – de vlag uit te steken; het moment bij uitstek om de Harddraversvlag te tonen (zo lang de voorraad strekt voor € 20,00 te koop bij B&E IJzerhandel aan de Hagelingerweg 67).
Na de koers is de prijsuitreiking van de Aart Aarts Trofee bij Duineveld Transport in de Hoofdstraat (achter nummer 114). Deze is toegankelijk voor de leden van de Harddraverij Vereniging. Toegang tot de Kortebaan is gratis en de totalisator opent om 11.45 uur. Op vertoon van de Drafpas krijgen leden een programmaboekje gratis.
Sponsor: Rabobank IJmond

DORPSFEEST SANTPOORT • DORPSFEEST SANTPOORT • DORPSFEEST SANTPOORT • DORPSFEEST SANTPOORT • DORPSFEEST SANTPOORT • DORPSFEEST SANTPOORT • DORPSFEEST SANTPOORT

Kindermiddag
13.30 – 16.00 uur / Weyman Weide

Opa's, oma's, vaders, moeders en andere oppassers, die niet naar de Kortebaan kunnen of willen, zijn op donderdagmiddag van harte welkom in de evenemententent om met hun kinderen(4 tot 7 jaar) gezellige familiespelletjes te spelen. Linda Opdam en Daphne Kuntz hebben de organisatie dit jaar op zich genomen.
Dit jaar wordt het dansen op muziek, reuze 4-op-een-rij, reuze boter-kaas-eieren, een kleurwedstrijd, ballengooien een zandberg en een watertafel. En nog veel meer leuke dingen. Het is nadrukkelijk niet de bedoeling dat de kinderen worden achtergelaten (geen opvang). Papa's, mama's, opa's of oma's zijn verantwoordelijk, waarbij ze zelf een oogje in het zeil moeten houden.
Na afloop kunt u tevens een bezoek brengen aan de kermis die op uw komst rekent. Het bezoek aan de feesttent en gebruik maken van de spellen is wederom gratis! Aanmelden hoeft niet. U bent van 13.30 tot 16.00 uur van harte welkom.

Bridgedrive op twee avonden
19:30 - 23:55 uur / Velserhooft
Meer informatie: zie woensdagavond.

VRIJDAG 3 AUGUSTUS 2017

Kinder-Vrijmarkt
09.00 – 17.00 uur / Dorpskern

Op vrijdag krijgen kinderen de kans hun overtollige spullen op straat te verkopen. Hoewel er tegenwoordig ook genoeg mogelijkheden zijn om via internet, marktplaats, facebook en prikbord van je spullen af te komen, gaat er natuurlijk niets boven een gezellige rommelmarkt. Een leuke manier om op één dag nog wat centjes te verdienen voor de kermis.
Kinderen mogen hun koopwaar uitsluitend aanbieden op de stoep op de volgende plaatsen: Van Vijfsprong linksaf stukje Burg. Enschedélaan en rechtsaf Frans Netscherlaan (tot hoek Wulverderlaan). Van Vijfsprong rechtsaf Schipbroekenweg; Burgemeester Weertsplantsoen (alleen zuidzijde) tot Weekmarkt. Let op! De groenstroken op het Weertsplantsoen mogen niet worden gebruikt! Dit jaar zal daar extra op worden toegezien. Belangrijk is dat de rijbanen vrij moeten blijven en dat kinderen hun koopwaar vanaf de stoep aanbieden. Zo blijft de dorpskern – in geval van calamiteiten – bereikbaar. Toezichthouders zullen rondlopen om het één en ander in goede banen te leiden. De bewoners die in de aangewezen straten wonen, wordt geadviseerd hun auto's elders te parkeren. Tot slot: eenieder wordt vriendelijk – doch dringend – verzocht de niet verkochte spullen weer mee naar huis te nemen. Wie

wil verkopen kan gewoon op de aangegeven locaties gaan zitten en heeft geen plaatsbewijs nodig.

Jaarmarkt
09.00 – 17.00 uur / Dorpskern

De Jaarmarkt Santpoort trekt elk jaar een paar duizend bezoekers en is daarmee één van de populairste in zijn soort. Ieder jaar zoveel mensen trekken is alleen maar mogelijk als je goed nadenkt over de samenstelling van de marktkramen en wat er zoal wordt aangeboden. Dit moet een mix zijn van mooie producten. Charlotte Meijer en Daphne Willenbroek zijn daar ondertussen marktmeester in. Zij laten ons weten dat er weer een gevarieerde markt kan worden verwacht. Bijna alle winkeliers uit Santpoort doen mee en hebben altijd leuke aanbiedingen. Omdat de kermis in zijn geheel op het kermisterrein staat, loopt de markt door in de Hoofdstraat, langs de kermis.

Oldtimer toertocht Zweefzadel
09.00 – 14.30 uur /
Burg. Weertsplantsoen

Fans van de Vriendengroep Zweefzadel (oldtimer brommers – inclusief rondrit) zijn op de vrijdag tijdens de jaarmarkt vanaf 09.00 uur welkom op het Burgemeester Weertsplantsoen. Daar verzamelen meer dan 125 brommers zich voor een toertocht door de omgeving. Het doel van dit evenement is om de oldtimer-bromfietsliefhebbers en het publiek bij elkaar te krijgen. Het mooie hiervan is dat er niet alleen wordt gereden, maar er ook tijd is om elkaars bromfietsen te bekijken en een praatje te maken. Na terugkeer zijn er zelfs prijzen te winnen voor de mooiste bromfietsen. Een eerste, tweede en derde plaats. Er worden echte Zweefzadel bekers uitgereikt voor een extra leuke herinnering aan deze dag. Actuele informatie over de route en inschrijven staat op www.zweefzadel.nl. Hier kunt u tevens al zien dat er zich begin juli al meer dan 50 deelnemers hebben aangemeld. Mooi hoor!
De organisatoren John Joosten en Derek ter Berg roepen de deelnemers op tijdig in te schrijven, zodat ze verzekerd zijn van een lunchpakketje en een herinnering.

Pony- en paardenkeuring
9.00 – 14.00 uur / Weyman Weide

Inmiddels is de Pony- en paardenkeuring de grootste amateurkeuring van Nederland! Annemieke Vink en Bianca Meekel-Stolwijk hebben de organisatie van deze Pony- en Paardenkeuring stevig in handen. Als keurmeesters zijn mevr. Anneke van Elderen en Ron van Eerden aanwezig. Speaker Marjan Leipoldt zorgt ervoor dat

het publiek de mening van de jury in klare woorden kan vernemen.
Vorig jaar deden meer dan 150 paarden mee. Eerst zijn de kleine pony's aan de beurt, gevolgd door de grotere pony's, kleine en grotere paarden (zie indeling rubrieken hieronder).
Altijd spectaculair is de rubriek van de bijzondere rassen. Welk paard is het meest rastypisch? Een pittige opgave voor de jury, want hoe vergelijk je een Fries met een Arabische Volbloed? De senioren zijn ook welkom op de keuring, maar denk er wel aan dat het paard fit genoeg is om geshowd te worden! Dit jaar wordt er gekeurd in de volgende rubrieken:

Rubriek 1	pony's t/m 1.07 m
Rubriek 2	pony's 1.08 t/m 1.20 m
Rubriek 3	pony's 1.21 t/m 1.39 m
Rubriek 4	D- en E pony's 1.40 t/m 1.57 m
Rubriek 5	rijpaarden vanaf 1.58 m
Rubriek 6	rassen
Rubriek 7	veteranen vanaf 22 jaar

De kampioenen uit de verschillende rubrieken strijden aan het eind, rond 14.00 uur, om het Dagkampioenschap en is daarmee kampioen der kampioenen! Omdat pas enkele dagen van tevoren zeker is hoeveel paarden er komen, is het moeilijk om volgens een exact tijdsplan te werken. Kom dus op tijd. Deelname € 2,00. Meer info via feestweek-santpoort@hotmail.com of Annemieke 06-53750690 en Bianca 06-24916627. Hengsten zijn van deelname uitgesloten. Inschrijven kan via de website: www.dorpsfeest-santpoort.nl en sluit op woensdag 1 augustus 2018 om 20.00 uur. Komt u met de trailer of aanhanger, dan kunt u die aan de zuidkant van het evenemententerrein op de Weyman Weide parkeren. Hoe u daar kunt komen, staat helder met borden aangegeven. Volg de aanwijzingen en borden nauwkeurig.

Skatepop
13.00 – 17.00 uur /
Skatebaan Valckenhoeflaan

Op de dag van de Jaarmarkt wordt van 13.00 tot 17.00 uur voor de regionale jeugd een feest georganiseerd op de skatebaan tegenover het station Santpoort-Noord. Dit jaar is de organisatie in handen van Alexander van de Pieterman en Jessy Zijlmans van de Stichting Welzijn Velsen die gespecialiseerd zijn in werken met jongeren. Ook zal de ondersteuning van Willy Knol en Leo Alkemade van de Speeltuin Santpoort niet onderbreken.
Op het hoofdmenu van deze elfde editie staan wedstrijden in drie categorieën. Vanaf 13.00 uur 's middags zullen rookie- en advanced Skaters (13.15 uur) en Skateboarders (14.00 uur) hun beste tricks in de strijd

gooien. Nieuw is dat de categorie Steps aan het programma is toegevoegd (15.00 uur). Om 16.00 uur staat het onderdeel Best Trick op het programma en de prijsuitreiking is gepland om 16.30 uur. De hoofdprijs is de "Tante Eef" wisselbeker die zij zelf komt uitreiken. Natuurlijk vindt alles plaats met een passende muzikale omlijsting. Zo kunnen de deelnemers zelf pannekoeken bakken en aan de slag gaan met graffiti.
Er wordt géén alcohol geschonken. De EHBO is in de buurt voor de pleisters. Inschrijven kan op de dag zelf bij de skatebaan tussen 11:00 en 12:30 (ouder dan 8 jaar). Toegang en deelname gratis.

3e editie van Santkamp
14.00 – 16.00uur / Weyman Weide

Santkamp is een zeer snel groeiend evenement in de feestweek. Het is een spel voor ouder en kind, die samen als duo een parcours afleggen tegen een ander duo. Het gaat om, welk duo de snelste tijd weet neer te zetten. Tijdens het parcours gaat het om samenwerken, elkaar aanmoedigen en communiceren.
Voor Miranda Schoorl, de bedenkster van het evenement, wordt het een bijzondere editie. Want zij kan er dit jaar niet persoonlijk bij zijn, maar heeft alles met haar team tot in de puntjes voorbereid. Anneke Jasperse, Saskia Rutte, Kim Rutte, Paul Telleman, Wendy Bonarius en Eveline Duineveld hebben Miranda beloofd dat alles goed komt.
Dit jaar is het parcours langer, met nieuwe spectaculaire onderdelen. Denk daarbij aan kruiwagenlopen, evenwichtsbalken, ringwerpen en het ballenbad zal niet ontbreken. Dat wordt vast spetterend. Deelnemen kan in drie leeftijdscategorieën. Je kunt je opgeven vanaf 4 t/m 15 jaar.
4 t/m 6 jaar: 14.00 – 14.30 uur
7 t/m 10 jaar: 14.45 – 15.15 uur
11 t/m 15 jaar: 15.30 – 16.00 uur

Heb je je nog niet aangemeld, maar wil je wel graag meedoen met je vader of moeder of verzorger? Geef je dan op http://www.dorpsfeest-santpoort.nl/geef-je-nu-op-voor-santkamp-2018/. Let bij het inschrijven op de leeftijdscategorie. Na afloop van een leeftijdscategorie is er direct een prijsuitreiking. Deelname kost 2,00 euro per duo. Alle deelnemers die zich online hebben ingeschreven ook graag om 13.30 uur melden en gepast betalen. Meer informatie of vragen, mail naar: santkamp@gmail.com.
Sponsor: Schoorl & V.d. Veldt Transport.

Seniorenavond
20.00 – 24.00 uur / Weyman Weide

Mede gezien het succes van de vorige jaren mag de seniorenavond in de tent op de Weyman Weide niet ontbreken. Opnieuw is de regionale band Full Count gevraagd om het publiek beheerst uit hun dak te laten gaan en met de muziekkeuze rekening te houden met de senioriteit in de zaal. Kortom, heel veel gezelligheid! Gratis toegang.

ZATERDAG 4 AUGUSTUS 2018

Kwalleballen
12.00 – 16.30 uur / Weyman Weide

Het mediagenieke Kwalleballen is inmiddels een "sterk" onderdeel van de laatste zaterdag. Het gaat om een variant van het Kwalleballen zoals dat in het oosten en noorden van Nederland wordt gespeeld. Samen met de Rugbyclub The Smugglers uit Velserbroek is het spel vertaald naar een Santpoortse variant met veel water en zwarte grond. Blubber dus! Het doel is om de zak zand in de bak met water van de tegenpartij te gooien. Hierbij mogen tegenstanders op bijna alle mogelijke manieren worden tegengehouden. Dit zorgt voor een super leuk schouwspel.
Let op! Een team moet minimaal uit 5 en maximaal uit 7 spelers bestaan. Dit in verband met gelijke kansen. Het Spel is voor mannen én vrouwen. Gemengde teams mogen ook! Maar let op. Om te voorkomen dat een gemengd team uit zes man en één vrouw bestaat, heeft de organisatie de volgende regel toegevoegd: "Een MixTeam bestaat uit minimaal 3 vrouwen en maximaal 4 mannen, waarvan steeds minimaal 2 vrouwen in het veld zijn". Hierop zal dit jaar extra worden gecontroleerd.
Een wedstrijd duurt 9 minuten en wordt door teams van 5 spelers gespeeld. Tijdens de wedstrijd mag er zoveel gewisseld worden als nodig is (max twee wisselspelers). Shirts zelf meenemen (iets wat kapot kan of sterk genoeg is zodat het niet stuk gaat). Om blessures zoveel mogelijk te voorkomen, wordt het veld lekker nat gehouden en met schoenen aan (zonder noppen) gespeeld. Inschrijven kan op de website van de Rugbyclub de Smugglers http://www.thesmugglers.nl/kwalleballen-dorpsfeest-santpoort. Daarom staat ook een leuke video die de aard van het spel goed weergeeft. Meer informatie: Rugbyclub The Smugglers, 023 5382512 of Paul.molenaar@ziggo.nl, Sponsoren: Action Planet, Van Schagen, Peter Nijssen Hooi- en Strohandel, Santpoorts Bier en Molenduyn.

Buikschuiven
13.00 – 16.30 uur / Weyman Weide

Onze vrienden van de Oranje Vereniging Voorhout (OVV) zorgen weer voor een supergladde buikschuifbaan. Water en Oudhollandse groene zeep garanderen voldoende glijvermogen om met de blote buik over een ingezeepte baan van 50 meter te glijden. Wie zo weinig contact met de baan weet te maken door zijn rug te hollen en zijn buik strak te maken, zal ver komen. De tijd is definitief aangebroken voor kleine huidstrakke zwembroeken die voor veel glijvermogen zorgen. Weg met de bermuda's!
Dat deze preolympische sport in Santpoort op topniveau wordt bedreven, is inmiddels aangetoond. Inmiddels zijn de "Belly man" Dennis Wijker, "De roze Tornado" Herman

Berg, "De Witte Condor" (Maarten Sneekes), "De Navel", Joris Bergman en "The Challenger" Levi Veldhuijzen een begrip in Santpoort en omstreken. Maar ook Paul Voorting, organisator van het Straatvoetbal en Rens Hagen, bestuurslid van de Harddraverij Vereniging, doen steeds goed mee

Niet parkeren

Dankzij de fantastische medewerking van de dorpsbewoners aan de verschillende parcoursen vormen 'in-de-weg-staande-auto's' nauwelijks een probleem. Toch vragen we speciale aandacht voor de volgende evenementen:

- Gedurende het hele Dorpsfeest is er extra parkeergelegenheid aan de zuidkant van de Weyman Weide (richting het viaduct naar Haarlem).
- Maandag 30 juli, Straatvoetbal. Bewoners én dorpsfeestbezoekers worden verzocht de parkeervakken bij de flat autovrij te houden vanaf 's ochtends 06.00 uur.
- Dinsdag 31 juli, Ringsteken. Het parcours Hoofdstraat, Anemonenstraat, Narcissenstraat en Terrasweg vanaf 8.00 uur autovrij houden. Ook niet parkeren in de Gladiolenstraat, dit in verband met aan- en afvoer en 'parkeren' van paarden.
- Woensdag 1 augustus, 7 van Santpoort en Wielerronde. Let op! Parcours aan de Molenveltlaan, Dinkgrevelaan, Middenduinerweg, Burg. Enschedélaan en Schipbroekenweg vanaf 14.00 uur vrijhouden in verband met het plaatsen van dranghekken. Dat is een uur eerder dan vorig jaar in verband met de extra Puntenkoers van het dameswielrennen.
- Donderdag 2 augustus, Kortebaandraverij. Graag de Hoofdstraat, het plantsoen bij de Overbildtweg (tentopbouw) en het rennerskwartier bij de Paramaribostraat tijdig vrijhouden.
- Vrijdag 3 augustus, Jaarmarkt. De bekende gedeeltes in de Hoofdstraat, Terrasweg en Burg. Weertsplantsoen vanaf 04.00 uur in de ochtend vrijhouden. Let op! Het stuk tussen kruising Terrasweg en Kerkweg en de vijfsprong ook autovrij houden. Hier komen ook kramen te staan. De Vlughthovenstraat en Terrasweg tot en met de Vijfsprong moeten geheel autovrij zijn.
- Vrijdag 3 augustus, Kinderjaarmarkt. Graag de straten waar de Kinder-vrijmarkt wordt gehouden autovrij maken van Vijfsprong - links af - stukje Burg. Enschedélaan en – rechts af - Frans Netscherlaan tot hoek Wulverderlaan. Van Vijfsprong - rechts af - Schipbroekenweg; Burg. Weertsplantsoen (alleen op de stoep aan de kant van de even flatnummers) tot aansluiting Weekmarkt. Let op! Aan de graskant van het Burg. Weertsplantsoen, tussen Schipbroekenweg en Hagelingerweg, zal deze dag een parkeerverbod gelden ivm doorstroming op rijbaan. Moet u die vrijdag nog met de auto weg, dan is het verstandig om hem van te voren van de vrijmarkt weg te halen. Anders komt u er later – vanwege de drukte - wellicht niet meer uit. Tijdens de Jaarmarkt en Vrijmarkt mag u de auto parkeren op de groenstrook aan de Wulverderlaan, tussen Velserhooft en de Bickerlaan.

LICHTSPEL GLAS IN LOOD
José Huijbens-Haver
Wij wensen iedereen een gezellige week
Hoofdstraat 203, Santpoort-Noord,
023 - 5395909, www.lichtspel.nl

Yogastudio santpoort
3 PROEF-LESSEN € 25,-
Narcissenstraat 1F & Burg. Weertsplantsoen 110
Santpoort-Noord | www.yogastudiosantpoort.nl

Ambachtelijke Meubelstoffeerderij
Santpoort
Wenst u een fijn dorpsfeest
Terrasweg 2B - Santpoort-N, tel. 023 - 7514884/06 - 51334723

LOEF tuinplantencentrum
Het team van Tuinplantencentrum Loef wenst u ook dit jaar een gezellig dorpsfeest!
Rijksweg 255 Velserbroek I www.kwekerijloef.nl

Uw logistieke partner
Duineveld Transport bv
Chauffeurs gezocht
Wagenmakerstraat 41, 1991 JB Velserbroek
Tel. 023 - 537 82 03

DE FIAT PANDA
NU MET GRATIS AUTOMAAT

FIAT PANDA V.A.
€12.695*
PRIVATE LEASE V.A.
€209 P.MND.**
Wij wensen u een fijn Dorpsfeest!
PRIVATE LEASE OF KOOP? STAP IN ZOALS JE WIL!
Origineel, slim en verrassend. Dat is de Fiat Panda. Zo krijg je nu tijdelijk een gratis automaat! Bovendien kun je nu zelf bepalen hoe je instapt. Kies voor de zekerheid van een vast bedrag per maand met private lease vanaf € 209 per maand. Of ga voor de verrassend lage vanafprijs van € 12.695. Wat je ook kiest, er is een Fiat Panda voor iedereen. Dus kom naar de showroom en stap in zoals je jij wil!
FIAT
KOENE FIAT
KOENE AUTO
Broekerdreef 120, 1991 AZ Velserbroek
Telefoon 023 537 97 00. www.koene.nl
KEURMERK PRIVATE LEASE
*Prijs o.b.v. de Panda TwinAir Turbo 80 Popstar, incl. automaat-bonus t.w.v. € 1.000, btw/bpm en alle kosten die gemaakt moeten worden om de auto rijklaar te maken. De actie is geldig t/m 31 augustus 2018, bij aankoop van een nieuw, ongeregistreerd model. Dakrails en lichtmetalen velgen zijn tegen meerprijs als accessoire verkrijgbaar. **Private Lease: Particulier aanbod op basis van Operational Lease via Leasys Nederland B.V. (KvK 70016895). Operational Lease exclusief brandstof. Vermelde vanafprijs is gebaseerd op een leasetermijn van 60 maanden en 7.500 km per jaar. Aanbod op basis van Private Lease Budget. Condities vindt u terug op www.leasys.com/nl/dutch/documenten. Tarieven afgerond op hele euro's. Onder voorbehoud van wijzigingen in assurantiebelasting, wegenbelasting en btw. Leasys behoudt zich het recht voor om onvolledig of incorrect ingevulde aanvragen uit te sluiten van deelname. Leasys Nederland B.V. behoudt zich het recht voor om de actie zonder opgaaf van reden te wijzigen of te beëindigen. De gecommuniceerde actie is alleen geldig voor particuliere aankopen. De getoonde afbeelding kan afwijken van het werkelijke product. Kijk voor de voorwaarden op fiat.nl/verkoopvoorwaarden. Wijzigingen en typfouten voorbehouden. De verbrukscijfers zijn gebaseerd op de officiële Europese testmethode. Het daadwerkelijke verbruik hangt mede af van de omstandigheden en uw rijgedrag.
LEASYS
Gem. brandstofverbruik: 3.8 l/100 km (1 op 26,3) CO_2: 88 g/km.

in de finales. Het commentaar komt van de nationale buikschuif-deskundige Jan van der Meulen van SportConnection. Van 13.30 tot 14.30 uur glijden kinderen van 6 tot 14 jaar. Inschrijven vanaf 13.00 uur. Van 15.00 tot 16.00 uur; dames en heren van 15 jaar en ouder. Inschrijven vanaf 14.30 uur. Hoofdsponsoren: Villa Westend, Brouwerskolkje, Bosch Sport Velsen, Landgoed Duin en Kruidberg, Slenders en Study-Consultancy.

TentQuiz (uitverkocht)
16.30 – 19.00 uur / Weyman Weide

Direct na het eindigen van het buikschuiven, zal op omstreeks 16.30 de TentQuiz weer van start gaan. Vorig jaar was het opnieuw een regelrecht gekkenhuis! Uw quizmasters Theo en Hugo zullen samen met DJ Bas Dortmundt weer een groot aantal verrassende en muzikale vragen voorschotelen. Omdat de tent dit jaar opnieuw groot is, kunnen weer heel veel deelnemers meedoen (85 teams!). Inmiddels hebben zij snel de weg naar de inschrijving al gevonden en kunnen we al zeggen dat de tent volledig is volgeboekt. Uiteraard bent u van harte welkom om langs de lijn het spektakel te observeren.
Kijk goed om u heen de komende weken als u door het dorp wandelt, lees aandachtig kranten en encyclopedieën. Welk team mag zich dit jaar kronen tot de Slimste van Santpoort en verre omstreken? Teams van maximaal 4 personen strijden tegen elkaar in deze – vooral gezellige en rumoerige - quiz! Het team van Jesse Schot, Jasper van Velzen, Hugo van Vessum, Martin van Baekel, Ruben van Voorbergen en Gijs Ooms hebben weer spitsvondige vragen opgesteld.
U kunt de organiseren benaderen voor vragen op tentquiz@dorpsfeest-santpoort.nl. Hoofdsponsor: NU-aan de Slag! En Study Consultancy.

Lampionnenoptocht
23.30 uur / Start Burg. Weertsplantsoen

Kinderen verzamelen op het Burg. Weertsplantsoen en krijgen daar een gratis lichtje uitgereikt en gaan met de Harddraverijband Wilhelmina op pad naar het vuurwerk. Natuurlijk mogen eigen lampionnen ook worden meegenomen.

Vuurwerk
24.00 uur / Circusterrein Hagelingerweg

Het vuurwerk is op het "circusterrein" aan de Hagelingerweg, tegenwoordig ook wel bekend als het landje bij Sportpark Groeneveen. Bezoekers wordt met klem gevraagd vanuit het dorp via de Hagelingerweg naar het vuurwerk te lopen. U kunt daarbij aansluiten bij de optocht achter de Harddraverijband Wilhelmina die vanaf het Burg. Weertsplantsoen vertrekt. Het Kerkepad, de B-weg die van de Dreef tussen de bollenvelden door naar het Sportpark Groeneveen loopt, is afgesloten.

Allemaal naar de kermis

De Harddraverij Vereniging is er trots op dat alle evenementen gratis toegankelijk zijn. Dit komt, naast de sponsorgelden, grotendeels door de pacht van onze kermisexploitanten. Het vergrote kermisterrein biedt meer ruimte in het winkelgedeelte, waardoor de doorstroom naar de kermis beter is geworden. Bovendien heeft de kermis er een brede hoofdingang bij, naast Tankstation Trovato. En er is ruimte voor grotere attracties.

Naast de bekende kramen van Poffertjes, Nougat, Oliebollen, Kamelenrace, Suikerspin, Ballen gooien, Touwtje Trek, Schietsalon, American Skeeball, Autoscooter, Beach-Jumper, Apollo Jackpot, Holycrane, Draaimolen en Rollo zijn er dit jaar ook nog eens "De slinger" de Gohst Villa en Booby Trap Hotel.
De kermis is open van zaterdag 28 juli tot en met zaterdag 4 augustus, van 14.00-01.00 uur.
Tijdens de jaarmarkt op vrijdag gaat zij reeds om 10.00 uur open en op de laatste zaterdag sluit de kermis om 24.00 uur.

Het bestuur van de Harddraverij Vereniging beveelt een bezoek aan de kermis van harte aan.
Want als de exploitanten een goed jaar hebben, willen zij graag terugkomen en kan de Harddraverij Vereniging tot in lengte van jaren uitkijken naar mooie pachtinkomsten.

SPAANDERMAN
Diervoeder en benodigdheden
Wij wensen iedereen een heel gezellig Dorpsfeest
De grootste in de regio!
Openingstijden: maandag t/m vrijdag 09.00 - 18.00 uur • Zaterdag 09.00 - 17.00 uur
Tel.: 023 - 539 04 00 / Mob.: 06-295 305 33 / Zadelmakerstraat 24, Velserbroek

VOSS
KOKEN • TAFELGEREI • CADEAUS
Tijdens de Jaarmarkt
weber
50% korting
op Weber accessoires
Spectaculaire kortingen op de kraam en in de winkel.
HOOFDSTRAAT 228 • SANTPOORT-NOORD • 023 - 5378764
INFO@VOSS.TV • SCHRIJF U IN OP ONZE NIEUWSBRIEF: WWW.VOSS.TV

Garage Jak b.v.
Onderhoud • Reparatie • Schade • Alle merken in- en verkoop nieuwe en gebruikte auto's • Uitlaat- en bandenservice • APK keuringen!
Ook onderhoud leaseauto's
TOYOTA-SPECIALIST SINDS 1965
LID BOVAG
HUIS TEN BILTSTRAAT 3
SANTPOORT
TEL. 023 - 537 83 45

TROVATO
SANTPOORT HOLLAND
NIEUW IN ONS ASSORTIMENT:
2 PAARDS PAARDENTRAILER
- zeer lage instap
- paniekslot, uw paard blijft ten alle tijde gezekerd
- royale paardenboxen met draaibaar tussenschot
- verstelbare borst- en bilstangen
- verlichte zadelkamer met uitdraaibare steunen
- vloer en wandkussens voor een stressvrij transport
Ook kunnen wij taxiritten vezorgen door heel Europa.
Onze chauffeurs zijn in bezit van Certificaat Vakbekwaamheid Veetransport.
Een heel fijn dorpsfeest
Broekbergenlaan 3, Santpoort-Noord, 023-539 01 54, www.trovato.nl

Manege Kennemergaarde
Voor een Feestweek met meer Waarde komt u langs bij Kennemergaarde
Duin en Kruidbergerweg 79 • Santpoort-Noord
Tel. 023 - 537 78 86 (achter het station Santpoort-Noord)

VAN OFWEGEN poelier
Hoofdstraat 211,
2071 EJ Santpoort-N
Tel 023-5393557
Wij wensen u een fijn Dorpsfeest!
Wegens vakantie gesloten van 28 juli t/m 11 augustus 2018

RAMSIS
Tijdens het Dorpsfeest zijn wij open met gerechten.
Elke avond bij Ramsis podium live muziek!
Hoofdstraat 186, Santpoort-N, tel. 023-5378544

Collecte Lokale omroep RTV Seaport

Tijdens de laatste zaterdag wordt op het evenemententerrein een collecte gehouden voor de lokale omroep in Velsen, RTV Seaport. Bij deze organisatie werken 51 enthousiaste vrijwilligers. Denk daarbij niet alleen aan fotografen, radiopresentatoren, cameramensen, tv-ploegen en presentatoren, maar ook aan de mensen die zorgen voor de techniek en onzichtbaar opereren in redactieteams.
Na kwakkelende financiële jaren, staat een nieuw bestuur in de startblokken om de omroep weer gezond te maken. Dat in samenwerking met de lokale omroepen in Beverwijk en Heemskerk. RTV IJmond ligt in het verschiet.
De opbrengst van de collecte wordt gebruikt om de techniek op een hoger niveau te brengen. Veel apparatuur stamt nog uit 2004. Denk daarbij aan koptelefoons, goede microfoons en technische apparatuur om de uitzendingen en het laatste lokale nieuws via social media zo goed mogelijk bij u thuis te brengen. RTV Seaport zal ook op de Jaarmarkt aanwezig zijn, zodat u daar nader kunt kennismaken met de vrijwilligers (die overigens ook bij RTV Seaport van harte welkom zijn).

KWALITEITS VERSPREIDING HUIS AAN HUIS
VERSPREIDNET
WENST IEDEREEN EEN GEZELLIG DORPSFEEST!
Tel. 0251-674433
E-mail: info@verspreidnet.nl

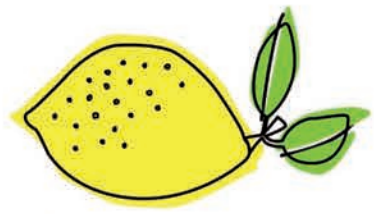
Wij wensen u een gezellige feestweek!
Zien we u tijdens de jaarmarkt?
Vakantie van 3 t/m 14 augustus
No lemons, please!
Happy Living • Happy Giving
Hoofdstraat 164 • 2071 AG Santpoort Noord
www.nolemonsplease.nl

de zwart interieur
Binnengewoon mooi!

Kerklaan 113B
2101 HM Heemstede
T 023 - 528 82 32
Narcissenstraat 2
2071 NM Santpoort-Noord
T 023 537 33 15
www.de-zwart.nl
info@de-zwart.nl

Genieten bij de Naaldkerk

Tijdens de wielerronde op woensdag 1 augustus valt er weer van alles te beleven bij de Naaldkerk! Terwijl de atleten zich in het zweet werken en de wielrenners tijdens het rondje rond de kerk pezen voor de gladiolen, staan vrijwilligers van de Naaldkerk net als in de voorgaande jaren vanaf 17.00 uur achter de toonbank van een niet te missen kraam om de lekkere trek van toeschouwers te stillen en hun dorst te lessen. Bezoekers van het dorpsfeest kunnen voor een aantrekkelijke prijs haring, koffie, thee, appeltaart en andere versnaperingen kopen. De opbrengst van de verkoop komt ten goede aan het onderhoud van het kerkgebouw. De kraam bij de Naaldkerk is te vinden bij de hoofdingang van de kerk aan de Frans Netscherlaan 12 in Santpoort-Noord. (foto: Jaap Schoen)

Download de App

Ook voor deze editie van het Dorpsfeest is een nieuwe app voor de mobiele telefoon ontwikkeld. De app 'Dorpsfeest Santpoort' is gratis te downloaden vanuit de App Store, Google Play Store of Windows Store. Daarmee zijn onder meer het programma, nieuwsberichten en locatie-info te vinden. Let op, mocht u de app van vorig jaar nog op uw telefoon hebben, is het aan te raden deze eerst even te verwijderen. De nieuwe app zal non-stop in de lucht blijven. Heeft u de app geïnstalleerd, dan ontvangt u ook actuele pushberichten over mogelijke wijzigingen in het programma of andere nuttige en noodzakelijke informatie.

Slenders
wasserij • stomerij
Narcissenstraat 4 - Santpoort-Noord
023-5377611 - www.slen.nl
Raadhuisstraat 36 - Heemstede
Sponsor van de natte zaterdag
Voor elke deelnemer ligt er weer een schone, droge handdoek klaar!
Veel plezier!

T-HagenBouw
kwaliteit is onze mentaliteit
Wenst iedereen een fantastische feestweek toe!
Vrijblijvende offerte?
Mail naar info@t-hagenbouw.nl
Middenhavenstraat 70, 1976 CM IJmuiden
Tel: 06 18065876 Kantoor: 0255 757676, www.t-hagenbouw.nl

uw echte warme bakker
Ben Vreman
ook voor al uw vers gebak
TERRASWEG 24 - SANTPOORT - TEL/FAX 023-537 69 78
Wij gaan op vakantie van 30 juli t/m 18 augustus.
Wij wensen u een fijn dorpsfeest!

HOVENIERSBEDRIJF
All Gardens
Tel. 06 - 51 27 94 07 • E-mail: info@allgardens.nl
www.allgardens.nl • Tevens lid van de VHG: www.vhg.org
vhg

Bassist André Hazes haakt aan bij The Unicorns

The Unicorns zorgt voor een kleine muzikale verrassing op dinsdag van Dorpsfeest Santpoort. André Hazes is tijdelijk uitgeschakeld, maar dat geldt niet voor zijn bandleden. De bassist van Hazes zal daarom aansluiten bij The Unicorns! Deze band speelt dinsdagavond samen met onder andere de geboren Velsenaar en Local Boyzz-gitarist Daan van Putten op het plein bij Bartje, De Bank en 't Palet.

Vanaf 20.00 uur is kan iedereen komen springen en meezingen op de grootste en kleurrijkste top40 hits van de afgelopen vijf jaar! Dua Lipa, Selena Gomez, Chainsmokers, Major Lazor, Zara Larsson, Ke$ha, Katy Perry, Bruno Mars, Pink Kensington en nog veel meer wereldartiesten komen in rap tempo voorbij in een stoere, dansbare avondvullende liveset. Dus trek je kleurrijkste outfit aan en laat jezelf dinsdag van je mooiste kant zien. (foto: aangeleverd)

Ledenwerven met Landgoed Duin & Kruidberg

Geniet u ook zo van de gratis toegankelijke evenementen die elk jaar door de Harddraverij Vereniging worden georganiseerd? Voor 16 euro per jaar wordt u lid en steunt u niet alleen de organisatie, maar kunt u via de gezellige ledenvergadering tevens meepraten over de koers van de vereniging. Lid worden kan via ww.dorpsfeest-santpoort.nl of door tijdens de feestweek één van de bestuursleden aan te spreken. Voor iedereen die op 4 augustus 2018 lid is (dus voor bestaande en nieuwe leden) hebben we een unieke deal kunnen sluiten met Landgoed Duin en Kruidberg. Zij stellen mooie arrangementen beschikbaar die we tijdens de laatste zaterdag bij de finale van het Buikschuiven gaan verloten. Hoofdprijs is: Verwenarrangement "Vrienden van Jacob" voor twee personen op het Landgoed Duin- en Kruidberg bestaande uit: ontvangst met prosecco, 4 gangen diner met bijpassend wijnarrangement in sterrenrestaurant, overnachting in superieure landhuiskamer met verrassing op hotelkamer én een uitgebreid ontbijtbuffet! Daarnaast zijn er nog meer prijzen die bestaan uit een high tea op Landgoed Duin en Kruidberg.

Winkels bereikbaar

Tijdens het Dorpsfeest Santpoort zal de Hoofdstraat op dagen dat er geen evenementen zijn gewoon open zijn én de winkels goed bereikbaar. Tijdens de Steppenrace (maandag vanaf 14.00 uur), ringsteken (dinsdag) is het deel Hoofdstraat vanaf de Huis Ten Biltstraat tot aan de rotonde normaal bereikbaar. Tijdens de Jaarmarkt (vrijdag) zal de gehele Hoofdstraat afgesloten zijn. Op de dagen dat de Hoofdstraat bereikbaar is kan er geparkeerd worden in de bestemde parkeervakken tot 18.00 uur. Na 18.00 uur is de gehele Hoofdstraat vanaf Broekbergenplein tot aan de rotonde Wüstelaan evenemententerrein en kan er niet worden geparkeerd.

Dorpsfeest-santpoort.nl

Voor actuele informatie over het Dorpsfeest en uitslagen kunt u terecht op website www.dorpsfeest-santpoort.nl of download de speciale Dorpsfeest Santpoort App met het complete programma, laatste nieuws en updates. Omdat Joost Wouters en Aad de Gier zich als "huisfotograaf" hebben gemeld, mag u van veel evenement beelden verwachten. Kunt u er zelf om wat voor reden dan ook, niet bij zijn, dan kunt u de activiteiten via de website blijven volgen.

Nóg meer muziek bij 't Palet, Bartje en de Bank!

Eetlokaal 't Palet, Cafe Bartje en Brasserie de Bank bieden weer een gevarieerd muziekprogramma aan tijdens het Dorpsfeest 2018. Met veel oude bekenden, maar ook nieuw repertoire! Op veler verzoek is er een middagprogramma gecreëerd. Kleinschalig, aan het eind van de middag, voor iedereen die het 's avonds niet te laat wil maken. Gezellig kletsen met dorpsgenoten en eventueel de voetjes van de vloer. Op woensdagmiddag wordt er traditiegetrouw leuke muziek gedraaid voor de jongste bezoekers van het Dorsfeest. De medewerkers van de drie horecazaken rond het plein hebben er zin in!

Huis ten Biltstraat 's avonds dicht

De Huis ten Biltstraat wordt in de avonden vanaf 18.00 uur geheel afgesloten voor zowel verkeer als voetgangers. Doel is in de avonden zoveel mogelijk overlast in deze straat te voorkomen en er ook voor de bewoners een leuk en sfeervol Dorpsfeest van te maken en de woonomgeving veilig te houden.

Tien spetterende bands tijdens acht avonden Dorpsfeest Santpoort

Hoeke, Journey, Santana en meer op Ramsispodium

De tributebands Another Journey en Santana Hot Collective, Ruben Hoeke goes Undercover, Van Nature en de meidenband Pink Vibe: dat zijn de nieuwe namen op het Ramsispodium tijdens het Dorpsfeest Santpoort van 29 juli tot en met 4 augustus. Daarnaast maken uiteraard de beproefde en succesvolle bands van de afgelopen edities weer hun opwachting in Santpoort-Noord.

Zaterdag 28 juli begint het meteen spectaculair met stergitarist Ruben Hoeke, die met zijn Undercoverband vette, scheurende soul, rock en blues speelt: van Otis Redding tot de Rolling Stones en ook de Nederhelden Focus en Cuby & the Blizzards komen voorbij.
Zondag 29 juli is voor de Arrow Classic Rockband. Deze band van de Santpoorter Fred Koridon speelt bekende en lekkere pop- en rocknummers, die vaak op de gelijknamige radiozender te horen zijn. De bekende regionale gitarist Vincent Hiemstra speelt ook zijn partijtje mee.
Maandag 30 juli wordt bijzonder met Van Nature. De grotendeels uit Velsen afkomstige band speelt melodieuze en stevige covers die iedereen wel kent, maar toch verrassen omdat ze niet (meer) zo vaak worden gespeeld en gehoord.
Dinsdag 31 juli en woensdag 1 augustus zijn net als voorgaande jaren voor Full Count en Made in Nederland (MIN). Het tienkoppige Full Count maakt met veel zang, toeters, trommels en bellen een dansbaar feestje met soul, disco, ska en rock. MIN brengt wederom muziek van Nederlandse bodem, van André Hazes tot Anouk. De duo-leadzang is wederom van broer en zus Peter en Esther de Haas (Funky Diva Ezz)!
Wegens groot succes ook geprolongeerd: de jonge, frisse en talentvolle band Sixty Pound! Vier jonge muzikanten doen op een aanstekelijke manier de Rock 'n Roll en de muziek van The Beatles herleven. Vorig jaar speelden ze een halve avond en dat smaakte naar zoveel meer, dat het Ramsispodium nu de hele donderdagavond 2 augustus voor Sixty Pound is gereserveerd.
De vrijdagavond wordt ongetwijfeld weer een ruig en feestelijk hoogtepunt, want op 3 augustus spelen de nu al legendarische Local Boyzz. Zij brengen een ode aan alle rockmuziek en de clichés die daarbij horen. Bijzonder dit jaar is hun voorprogramma: de meidenband Pink Vibe!
Ook al bijna een traditie op het Ramsispodium zijn de tributebands op de laatste zaterdag. Op 4 augustus zijn het er zelfs twee. Met Another Journey speelt de Santpoortse gitarist Jeroen Kleij eindelijk zijn favoriete muziek in zijn eigen woonplaats. Hij doet met zijn band de line-up van Journey herleven en speelt alle hits van deze bekende Amerikaanse band. Het jaarlijkse muziekspektakel op het Ramsispodium wordt afgesloten met Latin-rock en Zuid-Amerikaanse ritmes van Santana Hot Collective, waarbij Vincent Hiemstra in de huid kruipt van stergitarist Carlos Santana.
Ramsispodium 2018: van 28 juli tot en met 4 augustus van 20.00 tot 00.00 uur bij shoarma, grill & pizza Ramsis, hoek Hoofdstraat - Terrasweg. Zie ook Facebook/ Ramsispodium. (foto: aangeleverd)

Puzzel mee met Stichting Santpoort

Ook dit jaar kun je in de Feestweek gezellig puzzelen met Stichting Santpoort. Er zijn dit jaar drie puzzels voor echte Santpoorters.

Allereerst is er het traditionele Snelpuzzelen op de Jaarmarkt. Kom langs op de Jaarmarkt bij de kraam van Stichting Santpoort. Daar wachten voor jou 12 foto's van bijzondere plekken in Santpoort. Raad deze en maak kans op mooie prijzen! Voor echte Santpoorters een koud kunstje!
Of doe mee met de Feestweek Speurtocht met je vrienden of het hele gezin. Deze speurtocht leidt je langs diverse historische punten in Santpoort. Santpoort is ontstaan in de 12e eeuw als gehucht en heeft dus een lange historie! Benieuwd wat er van deze geschiedenis nog zichtbaar is? Loop dan deze speurtocht! De instructies staan op www.stichtingsantpoort.nl/feestweek-puzzels-2018.
Weet je echt alles van Santpoort? Doe dan de Fotopuzzel voor Kenners. Niet iedereen lost deze puzzel zomaar even op! Je kunt de hele feestweek meedoen via de website van Stichting Santpoort.
Bij een puzzel voor Santpoorters horen echte Santpoortse prijzen. De hoofdprijs komt van Santpoorts bier: een event voor 10 personen met alles over bier brouwen en proeven op Boerderij Landzicht aan de Hofgeesterweg (waarde 250 euro). Iedereen die een van de puzzels goed heeft opgelost maakt kans op deze prachtige hoofdprijs.
Daarnaast verloot de Ruïne voor elke puzzel onder de goede inzendingen een speciale prijs. De winnaars van de drie puzzels ontvangen elk 4 kaartjes voor 'De Gouden Eeuw van Brederode' op de Ruïne. Het Gouden Eeuw Weekend is op vrijdagavond 24 augustus en zaterdag 25 augustus. Op www.stichtingsantpoort.nl//feestweekpuzzels-2018 lees je alles over de puzzels en de prijzen.

Wees zuinig op ons Dorpsfeest

De bestuursleden van de Harddraverij Vereniging wensen alle Dorpsfeest-gebruikers een gezellig Dorpsfeest toe en danken bij voorbaat vooral alle vrijwilligers die zich op de één of andere manier verdienstelijk maken. Om de overlast in het dorp zo beperkt mogelijk te houden verzoeken wij eenieder dringend zich zindelijk te gedragen.

Tot slot, de organisatie (allemaal vrijwilligers) heeft veel tijd, geld en moeite geïnvesteerd om de evenementen veilig én gezellig te laten verlopen. Maar de sfeer van het Dorpsfeest bepaalt u zelf. Wees zuinig op de plekken waar je spanningsloos met je (nieuwe) vrienden, buren, familie en bekenden een feestje kan vieren. We rekenen op uw medewerking en tot ziens op de evenementen of tijdens het avondprogramma!

Bas Kuntz (voorzitter), Henk Wieleman (secretaris), Dennis Wientjes (penningmeester), Ed Nieuwland, Theo Koster, Rens Hagen, Marjan Leipoldt, Frank van Neste en Jan Tromp.

Harddraverij Vereniging Santpoort & Omstreken
Postbus 537, 2070 AM SANTPOORT
info@dorpsfeest-santpoort.nl
www.dorpsfeest-santpoort.nl

FOTO'S FEESTWEEK
ook dit jaar weer bij:
THE READ SHOP
EXPRESS
Hoofdstraat 177 - 2071 EG Santpoort Noord
Openingstijden: maandag t/m vrijdag 8.30-17.30 uur, zaterdag 8.30-17.00 uur

LA JARRA
Woondecoratie Antiek Brocante
Hoofdstraat 203 t
2071 EG Santpoort Noord
06-46244030
Terug van weggeweest!
Neem een kijkje in ons assortiment op de jaarmarkt tijdens het Dorpsfeest

HAIRPLACE

JOUW KAPPER EN KLEURSPECIALIST

Willemsplein 12 | 1975 EX IJmuiden | 0255 - 538 033 | hairplace.nl

IEDERE ZONDAG OPEN OP AFSPRAAK VAN 8.30 - 13.00 UUR

De Wildeman

DORPSFEEST

PROGRAMMA

zaterdag
The Telephones
met voorliefde voor vintage spelen zij de 60's

zondag
14u **stroopwafel Kees**
lekkere deuntjes op de snaar
18u **Rebellies**
onze quizmaster komt de boel opschudden met pop/rock-covers a la top 2000

maandag
The Barnbees
unieke rock-a-billy in je moerstaal

dinsdag
Ladies Night > 100% Pret Band
Thema: FOUT in t OERWOUD

woensdag
GAAF!
mix van alle soorten muziek van de 70's tot nu

donderdag
14u **STEEF V** zing keihard mee!
18u **Peter de Haas en DJ Bas** multifunctioneel feestweekduo

vrijdag
9u **koffie**, petit fours en brownies
14u **stroopwafel Kees**
op de snaar & de Zingende Zaag
20u **RENÉ** je kent m WEL van Vulcano

zaterdag
Nederpop ALLSTARS
door de wol geverfde muzikanten spelen nederpop-klassiekers met oa Nol Haver van V.O.F. De Kunst

zondag
Dweilorkest

De Wildeman wenst iedereen een fantastische dorpsfeest

EHBO

In geval van ongelukjes is de EHBO-afdeling Santpoort bij de verschillende evenementen aanwezig. De Harddraverij Vereniging vindt het fantastisch, dat deze vrijwilligers elk jaar weer klaar staan om in noodgevallen kordaat op te treden. Op de website www.ehbo-santpoort.nl krijgt u een indruk van deze organisatie. Ook kunt u zich hier als vrijwilliger aanmelden of meer informatie verkrijgen omtrent het doen van cursussen. Tot slot voor alle duidelijkheid; deelname aan de evenementen gebeurt op eigen risico.

VOLTA 1800

Installatietechniek

* ELEKTROTECHNIEK
* DATANETWERKEN
* BRANDMELDSYSTEMEN

HAGELINGERWEG 180
2071 CN SANTPOORT-NOORD
06 - 290 624 38, E-mail: volta1800@live.nl

Autodemontage **M.J. Rutte & zn.**

Rij tijdens het Dorpsfeest alcohol vrij, anders belandt uw auto bij ons op de sloperij!

stiba

Hofgeesterweg 7, 1991 AC Velserbroek
Tel. 023 - 537 79 95, Fax 023 - 539 18 55
www.autodemontagerutte.nl

ARN

MOVE 2 SPORT TRAINING / COACHING

FIJN DORPSFEEST!

MOVE2SPORT
Crocusstraat 1E • 2071 NW Santpoort-Noord
023-5373890 • info@move2sport.nl

DONDERDAG 2 AUGUSTUS EN VRIJDAG 3 AUGUSTUS ZIJN WIJ GESLOTEN!
DÉ SPORTSCHOOL VAN SANTPOORT

CHRIS HARDENDOOD WITGOED

Reparatie was-, droog- en koelapparaten
Ook voor inbouwapparaten! Dealer Bosch en Miele

Tel. 023 - 538 54 78

KORENMOLEN DE ZANDHAAS SANTPOORT

Wij wensen iedereen een fantastisch en goed 'draaiend' dorpsfeest!

Wüstelaan 83, Santpoort-Noord,
023 539 1793
www.molendezandhaas.nl
Geopend op donderdag, vrijdag, zaterdag van 10.00-17.00 uur

De Bokkesteeg
Santpoort-Noord

Tijdens de gehele feestweek is eeterij
"de Bokkesteeg" open vanaf 17.00 uur!!

Tijdens de feestweek is de weekschotel:
Runderentrecôte
van de grill met saus van rode wijn en tijm **€14,50 p.p.**

Uiteraard kunt u ook gewoon
uit de kaart een keuze maken!

Hoofdstraat 204, 2071 EN, Santpoort-Noord, Tel. 023-5379764
www.meierijsantpoort.nl

Speciale menu's bij De Meierij

Lekker genieten tijdens Dorpsfeest Santpoort

Tijdens het Dorpsfeest Santpoort biedt De Meierij de gelegenheid om midden in de Hoofdstraat buiten te genieten van lekker eten. Aanschuiven is gedurende de hele feestweek mogelijk. Er zijn heerlijke menu's samengesteld die goed aansluiten op de feestweek, met bijzondere namen als 'Delen', 'Een Goede start', de 'Kermis Special' en 'Doe Maar Na'. Tevens is voor slechts 25 euro per persoon een heerlijk 3-gangen keuzemenu verkrijgbaar. Ook heeft De Meierij voor deze gelegenheid een aantal prachtige wijnen ingekocht bij wijnhuis Ten Bilt. Gasten die op 28 juli, 3 of 4 augustus aanschuiven bij De Meierij, worden bovendien niet alleen culinair, maar ook muzikaal verwend. Zij worden namelijk getrakteerd op het gitaarspel en de zang van Jurre van der Linden, de winnaar van Gitaarlem in 2015. Kortom, het wordt in alle opzichten sfeervol genieten bij De Meierij tijdens het Dorpsfeest Santpoort. Het terras is vanaf 16.00 uur geopend. Uiteraard is ook eeterij De Bokkesteeg gedurende deze week gewoon geopend vanaf 17.00 uur. Bel 023 5374148 voor een reservering. (foto: aangeleverd)

Wij waken over uw privacy

Op de website van www.dorpsfeest-santpoort.nl/privacy staat omschreven hoe de Harddraverij Vereniging omgaat met uw privacy. Enkele highlights daaruit: Verwerking van de persoonsgegevens gebeurt op een wijze, die in overeenstemming is met de eisen volgens de Algemene verordening gegevensbescherming (AVG).
Door deelname of bezoek aan onze evenementen geeft u onze fotografen toestemming u te fotograferen. Deze foto's kunnen voor publicatie op de eigen website en facebook pagina worden gebruikt. Daarnaast bestaat de mogelijkheid dat wij de foto's op verzoek van de media aan hen doorsturen. Bovendien geeft u toestemming dat uw gegevens bij inschrijving in uitslagen voor publicatie worden gebruikt. Mocht u hier niet mee akkoord gaan, dan verzoeken wij u dat direct bij de organisatie te melden.

PK AUTO VELSERBROEK BV

FIJN DORPSFEEST!

Voorheen Auto Maarschalk
Nieuwe naam, vertrouwde gezichten!

MINI Countryman 1.6 One Chili
Bj. 2016
€ 24.950,-

BMW 2 Serie 218i
Bj. 2015
€ 28.950,-

Honda Civic 1.8 Elegance Style Edition station
Bj. 2018
€ 25.950,-

Toyota Yaris 1.5 Hybrid Lease
Bj. 2015
€ 14.950,-

Toyota Yaris 1.0 12v VVT-I 69pk 5D Bi-Tone
1e Eigenaar, Bj. 2017
€ 14.495,-

Honda CR-Z 1.5 I-VTEC IMA 124 Pk Sport
Bj. 2011
€ 9.950,-

Kia Rio 1.2 CVVT ComfortLine
Bj. 2015
€ 10.950,-

Renault Captur 0.9 TCe Intens
Bj. 2017
€ 18.950,-

VAKGARAGE® PK AUTOSERVICE
BOVAG
RDW erkend

Broekerdreef 100 | 1991 AZ Velserbroek | Tel.: 023 538 41 14 | mail: info@vakgaragepkautoservice.nl
WWW.VAKGARAGEPKAUTOSERVICE.NL

7 JAAR GARANTIE
PURE KWALITEIT

Fijn Dorpsfeest!

kia.com

KIA

ZOMER Festival

DOE NU EEN TAXATIE EN WIN ZOMERSE PRIJZEN

Kia Venga Edition
van **€ 24.290,-**
voor **€ 22.395,-**
voordeel **€ 1.895,-**

Kia cee'd SW
ComfortPlusLine Navigator
van **€ 24.840,-**
voor **€ 21.995,-**
voordeel **€ 2.845,-**

Kia Picanto
Private Lease vanaf
€ 189,- p.m.

Doe een vrijblijvende taxatie en maak kans op1 van de 7 Fatboy© zitzakken of Park BBQ's van Jamie Oliver

KIA
The Power to Surprise

Maak je zomer onvergetelijk!

Tinholt maakt je zomer onvergetelijk met het Kia Zomerfestival. Raampje open, zon op je arm en de frisse wind door je nieuwe auto··· Klinkt dat niet heerlijk? Tijdens het Kia Zomerfestival profiteer je van voordeel tot maar liefst € 2.845,-. Doe een vrijblijvende taxatie, ontdek je voordeel én: maak kans op 1 van de 7 Fatboy© zitzakken of Park BBQ's van Jamie Oliver. Wil je niet wachten en direct de zomer in je bol krijgen? Wij verwelkomen je graag voor een vrijblijvende proefrit.

Kia Tinholt
www.kia-tinholt.nl

Klompenmakerstraat 43
Velserbroek
Tel. 023 - 538 55 50

Win zomerse prijzen!
Doe de gratis TA-XA-TIE
op **kia-tinholt.nl**

Gem. gecombineerd brandstofverbruik: 3,9 - 6,5 l/100km, 25,6 - 15,4 km/l. CO2-uitstoot: 89 - 150 g/km. Genoemde actie en bijbehorende consumentenadviesprijs zijn geldig voor de Kia Picanto, Kia Venga en Kia cee'd SW met uiterste aankoopdatum en datum kentekenaanvraag van 30-06-2018 en uiterste registratiedatum van 31-07-2018. Genoemde prijs is inclusief btw/bpm en kosten rijklaarmaken. Prijs is excl. metallic lak. Private lease-aanbod via Kia Autolease. De getoonde prijs betreft een vanaftarief gebaseerd op een looptijd van 48 maanden in combinatie met 10.000 km per jaar en ten minste 6 schadevrije jaren. Het product bevat alle componenten zoals voorgeschreven door Stichting Keurmerk Private Lease. Deze actie is alleen geldig op voorraadmodellen, zolang de voorraad strekt en is geldig t/m 31-07-2018. Om kans te maken op de zitzakken en barbecues, dient u met uw taxatievoorstel naar de showroom te gaan. Informeer naar de complete actievoorwaarden bij uw Kia-dealer of kijk op kia.com. Getoond model kan afwijken van de beschreven uitvoering. Wijzigingen en drukfouten voorbehouden.

Bent u het ook zat? GO FOR IT!
en ga genieten van jouw nieuwe levensstijl!

High Five met Prisilla!!

Trots!! Prisilla al 14 kilo kwijt en vele centimeters! Samen met Annet strijden voor de laatste 5 kilo's

Door de Cryolipoyse 9,9 kilo buikvet kwijt!

CRYOLIPOLYSE VET VERLIEZEN DOOR BEVRIEZEN!!!

Het werkt echt, vet verdwijnt definitief. Geen operatie, geen littekens
Eindelijk verlost van uw overtollige vetrolletjes. Voor hem en haar!

PROFITEER NU VAN € 50 EXTRA KORTING

Vanaf € 99

vet verliezen een ijskoud kunstje

Ans 20 kilo vet kwijt door Cryolipolyse en Bio HCG kuur

KOM VRIJBLIJVEND LANGS OP ONZE AFSLANK OP MAAT DAGEN,VOOR VRIJBLIJVEND ADVIES!
MA. 30 JULI, DI. 31 JULI EN VRIJDAG 3 AUGUSTUS.

* Gratis Intake gesprek t.w.v. 29,95
* Gratis BMI meting
* Gratis begeleiding

laatste keer voor de vakantie

TROPEN KOLDER!!

Profiteer voor de vakantie van extra korting!
€ 50,- Korting op een kuur naar keuze

**Uitgezonderd BIO HCG kuur*

PRESSO KUUR

Snel 2 maten kleiner!

Lymfedrainage
Verwijderen van uw afvalstoffen

BIO HCG kuur

Verlies in 21 dagen 10% van uw gewicht

KUUR € 125,-

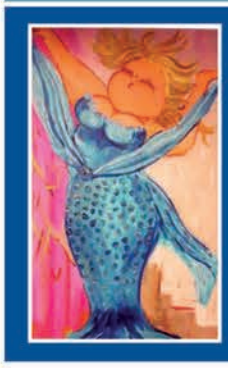

BEAUTY & AFSLANKSTUDIO VELSERBROEK

Klompenmakerstraat 7, 1991 JJ Velserbroek Tel. 023-5490556

WWW.AFSLANKSTUDIOVELSERBROEK.NL

ZOMERFESTIVAL .IJmuiden

De foto's op deze pagina('s) en op de Facebook-pagina van het evenement zijn gemaakt door de vrijwillige fotografen van Zomerfestival .IJmuiden: Machiel Kraaij, Jaap Bakker, Niels Broere, Belinda Put, Patrick Put, Erik Baalbergen, Andries de Groot, Tobias Bakker, Fiona Newsky en Angelo Weidijk (foto: Myra van Leeuwen)

UITSLAG LOTERIJ ZOMERFESTIVAL .IJmuiden

De trekking is verricht door Notarishuis IJmond.

De mensen die een prijs hebben gewonnen kunnen contact opnemen met 06-54357503 of een mail sturen naar stichtingkortebaanijmuiden@gmail.com

Lot:	Aangeboden door:	Prijs:
2267	WinSys Hoofdprijs	Acer Chrome Touch lap top
4240	Hotel Rauw aan de Kade	Overnachting met ontbijt voor 2 personen in Hotel Rauw aan de Kade
3321	Emy`s Schoonheidssalon	Waardebon Schoonheidsbehandeling bij Emy's Schoonheidssalon
3428	Bos Driver Academy	Waardebon voor 3x rijles of openbareweg rijtraining van 3 uur.
3070	Hotel Augusta IJmuiden	Waardebon van € 50,00
2379	Hotel Duin en Kruidberg Santpoort	High Tea voor 2 personen
4309	Restaurant Het Ruyterhuis Bakkum	Lunchproeverij voor 2 personen
3344	Grand Café Kruiten	Waardebon voor 2 personen Tapas menu
4047	La Madonna	Kadobon van € 20,00
4355	Grieks Restaurant Rhodos Plein 1945	Cadeaubon van € 25,00
2641	Reprogilde Kennemerlaan	Canvas voor in de tuin naar keuze
3312	LEV Sieraden	Waardebon van € 25,00
2365	LEV Sieraden	Waardebon van € 25,00
3518	Gasterij de Hout IJmuiden	Kistje met heerlijke wijn
2802	Gasterij de Hout IJmuiden	Kistje met heerlijke wijn
2343	KennemerLoopfiets	Waardebon voor 2 personen voor een dagdeel gebruik Loopfiets.
2558	PC plus computerwinkel	Ijsmachine
2815	PC plus computerwinkel	Bluetooth speaker
3497	PC plus computerwinkel	Lenovo Headset
4312	PC plus computerwinkel	Waardebon van €10,00
3223	PC plus computerwinkel	Waardebon van € 5,00
2401	Juwelier Robin	Herenarmband
2287	Brand Living Kennemerlaan	Yanky Candel kaarsenpakket
2729	Spijs Traiteur IJmuiden	Waardebon van € 15,00
4314	Slagerij van der Linden	Waardebon gourmetschotel van € 25,00
4311	Fundata	HP Printer Deskjet 2620
3040	Domino`s Pizza	Waardebon voor 1 medium Pizza
3259	Domino`s Pizza	Waardebon voor 1 medium Pizza
2624	Melts by Melis	Geurpakket van Melt by Melis
3977	Syls Body studio Heemskerk	Waardebon, 2 x deelnemen aan de Bellicon Workout
3551	Syls Body studio Heemskerk	Waardebon, 2 x deelnemen aan de Bellicon Workout
2341	De Thai Massage	Waardebon van € 25,00
2874	De zeewegbar	Waardebon voor 1 meter bier
4247	De zeewegbar	Waardebon voor 1 meter bier
3601	Café 't Centrum	Waardebon voor 1 meter bier
3797	Café 't Centrum	Waardebon voor 1 meter bier
3545	ICI Paris XL	Cadeau pakket
2755	Eyewish Lange Nieuwstraat	Brillenkoker
2333	Cigo	Vogelhuisje Uil
3230	Cigo	Dank je wel blik gevuld met lekkers
3773	Cigo	Hondenblikje gevuld met lekkers
4208	Cigo	Puzzel Amsterdam Collection
3091	Cigo	Puzzel Keukenhof
2469	Marmar	waardebon voor een broodje döner
3272	Lan Nailstudio	Waardebon van € 10,00
4313	Lan Nailstudio	Waardebon van € 10,00
3043	Foto Loek Anderson	Waardebon voor het digitaliseren van oude beelden €25,00 korting
2589	Foto Loek Anderson	Waardebon voor het digitaliseren van oude beelden €25,00 korting
3781	Foto Loek Anderson	Waardebon voor het digitaliseren van oude beelden €25,00 korting
3519	Foto Loek Anderson	Waardebon voor het digitaliseren van oude beelden €25,00 korting
3901	Bij Bo/Jacky Hart	Waardebon van €15,00
2536	Brasserie Het Zandhuis	Waardebon voor Pizza naar keuze
4233	New York Pizza Kennemerlaan	Waardebon voor gratis Pizza
4304	New York Pizza Kennemerlaan	Waardebon voor gratis Pizza
3539	New York Pizza Kennemerlaan	Waardebon voor gratis Pizza

Lot:	Aangeboden door:	Prijs:
3785	New York Pizza Kennemerlaan	Waardebon voor gratis Pizza
2724	New York Pizza Kennemerlaan	Waardebon voor gratis Pizza
3635	New York Pizza Kennemerlaan	Waardebon voor gratis Pizza
2995	New York Pizza Kennemerlaan	Waardebon voor gratis Pizza
3543	New York Pizza Kennemerlaan	Waardebon voor gratis Pizza
2569	New York Pizza Kennemerlaan	Waardebon voor gratis Pizza
2898	New York Pizza Kennemerlaan	Waardebon voor gratis Pizza
2389	Friet van Piet	puntzak patat
4093	Friet van Piet	puntzak patat
3972	Friet van Piet	puntzak patat
3008	Friet van Piet	puntzak patat
3949	Friet van Piet	puntzak patat
4021	Bakker Wijnker	Appeltaart
2427	Bakker Wijnker	Appeltaart
3298	Kok Fietsenhandel	Fietscomputer
2434	Oma`s keuken	Waardebon voor een dagmaaltijd
3959	Oma`s keuken	Waardebon voor een dagmaaltijd
2833	DA drogist Frans Narenboutstraat	Cadeaubon ter waarde van €10,00
2787	DA drogist Frans Narenboutstraat	Cadeaubon ter waarde van €7,50
3511	DA drogist Frans Narenboutstraat	Cadeaubon ter waarde van €5,00
2876	Beeksma banket	Cadeaubon
3584	Cheryls Knippaleis	Cadeaubon voor Knipbehandeling
2753	Inktnodig.nl	Cadeaubon ter waarde van €25,00
3167	Boefjes Babystore	Cadeaubon ter waarde van €7,50
3570	Tango Ruijs wasstraat	Waardebon voor de autowasstraat t.w.v. €13,50
3260	Tango Ruijs wasstraat	Waardebon voor de autowasstraat t.w.v. €13,50
4403	Tango Ruijs wasstraat	Waardebon voor de autowasstraat t.w.v. €13,50
4061	Tango Ruijs wasstraat	Waardebon voor de autowasstraat t.w.v. €13,50
4081	Tango Ruijs wasstraat	Waardebon voor de autowasstraat t.w.v. €13,50
3473	Tango Ruijs wasstraat	Waardebon voor de autowasstraat t.w.v. €13,50
3649	Tango Ruijs wasstraat	Waardebon voor de autowasstraat t.w.v. €13,50
3598	Tango Ruijs wasstraat	Waardebon voor de autowasstraat t.w.v. €13,50
3990	Tango Ruijs wasstraat	Waardebon voor de autowasstraat t.w.v. €13,50
4019	Tango Ruijs wasstraat	Waardebon voor de autowasstraat t.w.v. €13,50
4337	Game Solution Kennemerlaan	Cadeaubon ter waarde van €10,00
2278	Kapsalon eig&wijs	Cadeaubon van €50,00
4428	Slagerij Vallentgoed	Tegoedbon van €5,50
3349	Slagerij Vallentgoed	Tegoedbon van €5,50
2763	Slagerij Vallentgoed	Tegoedbon van €3,00
3169	Slagerij Vallentgoed	Tegoedbon van €3,00
3603	Slagerij Vallentgoed	Tegoedbon van €2,00
4343	Slagerij Vallentgoed	Tegoedbon van €2,00
2601	Elka Vis KW 45	Tegoedbon van 5 stuks haringen
2840	Elka Vis KW 45	Tegoedbon voor 1kg Zalmsalade
3006	Goudhaantje	Waardebon voor 1 gegrilde kip
2309	Goudhaantje	Waardebon voor 1 gegrilde kip
2272	Goudhaantje	Waardebon voor 1 gegrilde kip
2390	Goudhaantje	Waardebon voor 1 gegrilde kip
3624	Patrick van Keulen Lange Nieuwstraat	1 paar Happy Socks
2974	Beauty Salon Nails & More	Cadeaubon
3337	Beauty Salon Nails & More	Cadeaubon
2727	Red Pyramid Lange Nieuwstraat	Cadeaubon van €20,00
2429	Red Pyramid Lange Nieuwstraat	Cadeaubon van €20,00
4340	Chery Style Fashion	Cadeaubon van €15,00
2660	Chery Style Fashion	Cadeaubon van €15,00

Sponsoren.

De organisatie van het Zomerfestival .IJmuiden kost ieder jaar veel tijd en geld. Zonder de support van vrijwilligers en sponsoren is dit een onmogelijke opgave. Als organisatie zijn we dan ook heel blij met deze sponsoren, die het festival financieel of in natura ondersteunen. In willekeurige volgorde bedanken wij de volgende bedrijven en personen! Geweldig!

De sponsoren van Zomerfestival . IJmuiden 2018.

Apotheek Ledeboer
Autobedrijf Bijlsma
Bannink Accountants
Bas van der Pol - IJmuiden
Beenhakker Tegels
Bouwadvies en Timmerbedrijf Hans Plug
Colex Watersport
Cornelis Vrolijk Visserijmaatschappij
Cornelissens handelsonderneming & machineverhuur BV
Cosmo Hairstyling IJmuiden
Creations Hair en Make-Up
De Back
De Hoofdzaak
De Vilder & Wijnands
Depa Bouw
Donker Rijwiel- en Scooterpalace
DR Makelaardij
Elekthree / Van Schooten
Elektrotechniek Velsen
Fortgens Adviesgroep
Fred Slim Automobielbedrijf
Friso Huizinga Communicatie
G. Schol Holding BV
Gemeente Velsen
Gewoon Accountants
Gigant Stage
Gordijnatelier Venice
Grand café Kruiten
Café de Griffioen
Hairlabel
Harbour Espresso Bar
Heineken
Horeman Schoonmaak
Hotel Prinsenhof
IJmuiden Vis Online
Intro IJmuiden
Iskes Towage
Jacky Hart & Bij Bo
Juwelier Ris
Kleine Verhuizer
Klinkenberg
Kloosterboer
Kraaij Ongediertebestrijding
Kreeft Infra
Memorie Exploitatiemaatschappij
Landgoed Duin en Kruidberg
C.J. Langbroek Zeevisgroothandel
Lélé & Pi Catering
Lev Sieraden
Loek Anderson
M. van den Boogaard Dakdekkersbedrijf
Montadoors Oddesigns
Ovenbouw Holland
P. Hussaarts BV
Patrick Strijker - De Klussenier
Patrick van Keulen Mode
Peinemann Heftrucks BV
Punt IJmuiden
R. Hilbers Timmerwerken & Glasservice
Rabobank IJmond
Red Pyramid
Reprogilde
Rigo
Robin Juweliers
Romantovich
Saffier Yachts
Schoonhoff Hout BV
Seafood Parlevliet
Shellstation Post
Smit Velsen
Stay at Jumelet
Sun Tan Lounge
T-Hagenbouw
Tattoo Birdy
The Bike Guru
Timmer- en Onderhoudsbedrijf Van Os & Waleveld
Tribe Boekingen
V&M Transport
Van Berghe Asbestsanering BV
Van der Heijden Reklame
Van der Zon Schilderwerken
Van Es Catering
Van Laar Maritime
Van Roode Installatie & Montage
Veldman en Zonen BV
Velserbeek
Vomar
Wado
West Coasting
WIM Facility Services
Winsys
Wisker Expert
Zebra Uitzendbureau
Zeehaven IJmuiden NV
Zeevisgroothandel J. Thiele & Zn. IJmuiden
Zeevisgroothandel N. Visser BV

Wij bedanken verder.
Brandweer Velsen, Politie Velsen, Rode Kruis, Connexxion, Gemeente Velsen – afdeling BOR, Gemeente Velsen – afdeling evenementen Omgevingsdienst IJmond, Abelia.nl, Remco Glas, Marketing en Communicatie Administratiekantoor Gerrits, Bruinsma Transport, Notarishuis IJmond, Beilsma Toiletten, Team Café 't Centrum, Zeewegbar, Maudy Eelsing, Wilma Molenaar, Odette Otte, Mo Abatouy. Diverse sponsoren van de Kortebaan paarden Stalmeiden van Assum, Sport Support Velsen, Charo Bocaranda – Kunst op Koers, Els Blom – Kunst op Koers.

Diverse sponsoren van de loterij Hekkenteam .IJmuiden, alle vrijwilligers van de opbouw, afbouw en activiteiten, bewoners en omwonenden van de Kennemerlaan, bewoners en omwonenden van het Van Poptaplantsoen, bewoners en omwonenden van de van Warmenhovenstraat, bewoners in de gemeente Velsen, medewerkers Bannink & Partners, Smokey Village American BBQ, alle fijne bezoekers en iedereen die we nog vergeten zijn om te noemen!

De fotografen van het Zomerfestival.IJmuiden:
Machiel Kraaij
Jaap Bakker
Niels Broere
Belinda Put
Patrick Put
Erik Baalbergen
Tobias Bakker
Fiona Newsky
Andries de Groot
Angelo Weidijk

WWW.ZOMERFESTIVALIJMUIDEN.NL

Telstar vaart met Telstar

IJmuiden - De selectie van Telstar heeft vorige week een rondje gevaren met de sleepboot die naar de Velsense club is vernoemd. Eigenaar Iskes Towage & Salvage is al vele jaren sponsor van de Witte Leeuwen. De vaartocht op de Telstar vond plaats tijdens het trainingskamp ter voorbereiding op het nieuwe seizoen, dat op vrijdag 17 augustus begint met een uitwedstrijd tegen RKC Waalwijk. (foto: Machiel Kraaij Fotografie)

Foto's, mooie verhalen en littekens

20ste Tour de op z'n Kantje

IJmuiden - We schrijven het jaar 1997. Vijf jonge vrienden zetten uit verveling koers richting Haarlem om wat biertjes te drinken en wat lol te trappen. Met een niet geplande tussenstop, in toentertijd nog het Deo Ziekenhuis, arriveerde de groep op de feestweek in IJmuiden aan Zee, waar ondanks wondkompressen en pleisters lekker gedanst werd op de liedjes van De Dijk, die optraden in de grote tent op de parkeerplaats. Inmiddels is Le Tour de op z'n Kantje uitgegroeid tot een begrip.

Afgelopen zaterdag vierde de ondertussen uitgebreide en uitgedijde vriendengroep de 20ste editie van deze roemruchte, nietsontziende en barre fietstocht. Tweeëntwintig jongens van formaat schoven om 11.00 uur aan voor een stevige lunch bij Café De Wildeman. Weggespoeld met de nodige alcoholische versnaperingen werd na het maken van de traditionele foto om 13.00 uur het startsein gegeven voor de tocht der tochten.

Normaliter worden er diverse horecagelegenheden aangedaan, maar vanwege het mooie weer kozen de dappere trappers ervoor om na een tussenstop bij Café 't Hemeltje snel koers te zetten richting Woodstock op het Bloemendaalse strand. Ondanks een helse tocht over de Zeeweg (de temperatuur was inmiddels opgelopen tot 28 graden Celcius) zonder een koude alcoholische pauze, werd Bloemendaal aan Zee in een moordend tempo bereikt.

Na een verfrissende duik in zee werd de barman tot wanhoop gedreven door penningmeester 'John betaalt', die het vuur uit zijn slippers heeft gelopen om de groep van koud bier te voorzien. Zelfs de nieuwste fietsende aanwinst werd vakkundig medisch verzorgd, nadat hij bevangen was geraakt door de warmte.

Aan alles komt een einde, zo ook het avontuur bij Woodstock. Uiteraard weer via café 't Hemeltje terug naar café De Wildeman om nog één keer op adem te komen voor de laatste etappe, die van Santpoort richting het fantastische Zomerfestival .IJmuiden. Nu niet op de parkeerplaats bij het strand, maar op de Kennemerlaan dus.

Tot in de late uurtjes werd hier doorgefeest, maar langzaam sloeg de 'vermoeidheid' toe in het peloton.

Twintig jaar lang wordt deze tocht al met veel succes gereden, zonder een onvertogen woord naar elkaar, uitbaters, passanten en zelfs niet tegen politie-escortes. IJmuidense gezelligheid ten top! Vriendschappen zijn nog intenser geworden en de herinneringen zijn blijvend. Door de foto's en de verhalen, maar ook door de littekens.

Dank gaat uit naar de sponsoren van de 20ste editie van Le Tour de op z'n Kantje: Libelle Service, Stukadoorsbedrijf Dennis Looij en Voor Hem en Voor Haar. (Egon van de Pieterman, foto: aangeleverd)

(Huis)dier van de Week

IJmuiden - Kees is een gecastreerde kater van 3 jaar oud en op zoek naar een nieuw thuis. Hij is een vrij dominante kater en laat zich niet dwingen tot dingen. Hij komt zelf voor aandacht en een knuffel. Kees houd wel van een rustig huisje en is niet geschikt voor een gezin met kinderen. Deze heer kan ook niet met honden en hij gaat graag even naar buiten toe voor een frisse neus. Wie heeft er nog een gouden mandje voor Kees?

Voor meer informatie over Kees en alle andere dieren die een nieuw baasje zoeken bel met het Kerbert Dierentehuis aan de Heerenduinweg, telefoon 0255-515744. Het asiel is open van maandag tot en met vrijdag tussen 10.00 en13.00 uur en tussen 14.00 en 16.00 uur en op zaterdag van 10.00 tot 13.00 uur. Of kijk op www.dierenbescherming.nl, twitter:@dierenbescherming en Facebook.com/dedierenbescherming. (foto: Rodi Media)

Felle woningbrand in IJmuidense Reggestraat

IJmuiden - In een portiekwoning op de hoek van de Reggestraat en de Hunzestraat heeft maandagavond een felle brand gewoed. De bewoner kon het huis op de begane grond tijdig verlaten en is ter controle naar het ziekenhuis gebracht.

De brandweer werd rond 20.50 uur gealarmeerd. Er werd vrijwel direct opgeschaald naar 'middelbrand', wat vaker gebeurt als er sprake is van een portiekflat en er mogelijk nog mensen binnen zijn.

Het duurde een kleine vijftien minuten voor de vlammen onder controle waren. De brandweer richtte zich vervolgens op het controleren van de bovenliggende woning.

De politie laat weten dat zij een uur voor de brand bij de bewoner langs zijn geweest in verband met een conflict. „Echter heeft de bewoner zélf de melding gedaan en was dit dus niet tegen hem", aldus een woordvoerder. Over de aard van het conflict doet de politie geen uitspraken.

De uitgebrande woning raakte onbewoonbaar en werd nog dezelfde avond met houten schotten dichtgetimmerd.

De forensische opsporing (fo) van de politie heeft onderzocht of er mogelijk sprake is van brandstichting. (foto: Friso Huizinga)

'Pas op voor oververhitting'

IJmuiden - Het is tropisch warm in Nederland. Deze omstandigheden zorgen voor extra drukte op de stranden aan zee, in recreatiegebieden en bij buitenzwembaden. Reddingsbrigade Nederland waarschuwt voor het gevaar van oververhitting en warmtestuwing – een zonnesteek – in relatie tot zwemveiligheid.

„Bij oververhitting – de medische term is hyperthermie – is er sprake van een verhoogde lichaamstemperatuur vanaf 38 graden Celsius met bijbehorende hoofdpijn, spierpijn, duizeligheid, flauwvallen, transpireren en malaise; je niet lekker voelen", legt Arjan van Zadelhoff, lid van de Medische Adviesraad van Reddingsbrigade Nederland, uit.

„Bij warmtestuwing, een 'zonnesteek', is er sprake van ernstige oververhitting en een lichaamstemperatuur vanaf 40 graden Celsius, waarbij naast de eerder genoemde klachten ook sprake kan zijn van braken, het ontstaan van plekken op de huid, bewustzijnsdaling, epileptische aanvallen of toevallen. Uiteindelijk kan iemand in shock raken en zelfs overlijden als er niet tijdig iets wordt gedaan."

Herkenning van de symptomen is van levensbelang. „Iemand die oververhit is, ziet er erg verhit uit. Iemand kan er rood uitzien, of juist heel bleek met een koude huid door hevig transpireren. Daarnaast heeft iemand die oververhit is vaak hoofdpijn en is hij of zij misselijk."

Wat kunnen badgasten doen om deze toestanden te voorkomen? „Als je voelt dat je niet lekker wordt door de warmte of je ziet iemand anders niet lekker worden, ga dan zelf of met die persoon naar een koele omgeving en uit de zon. Verwijder kleding en neem of geef diegene sportdrank. Om af te koelen, kun je ijszakken of koude blikjes in de oksels en liezen leggen. Als iemand suf wordt, gaat overgeven of een insult krijgt: bel 112 en geef geen eten of drinken!"

Zijn er nog andere (medische) tips en adviezen te geven met het oog op tropische warmte? „Smeer je goed in met zonnebrand, beperk zware lichamelijke inspanning op de warmste momenten van de dag. Drink voldoende, ook als je geen dorst hebt. Ga niet te lang in de zon zitten en let ook op anderen die misschien wel hulp kunnen gebruiken."

Badgasten die zich ook maar enigszins niet lekker voelen, wordt afgeraden het water in te gaan. Afkoelen in het water lijkt soms de voor de hand liggende oplossing, maar het komt de zwemveiligheid in het geval van (beginnende) oververhitting of warmtestuwing juist niet ten goede. De lifeguards van de reddingsbrigades in het land zijn niet alleen opgeleid om zwemmend of varend te redden, maar tevens om problemen te herkennen en mensen door middel van eerste hulp bij te staan. Het advies: bel altijd 112 in het geval een vermoeden van gevaar bestaat!

Quintino en Ronnie Flex samen op Dance Valley

Velsen-Zuid - Dance Valley viert dit jaar haar 24ste editie en is daarmee één van de langstlopende dancefestivals ter wereld. De organisatie lanceerde eerder dit jaar al een volledig nieuwe huisstijl en maakte onlangs de nieuwe terreinindeling bekend.

Op muzikaal gebied trekt Dance Valley de succesvolle lijn van vorig jaar door met een programma dat grote internationale dancenamen zoals Steve Aoki, Showtek, Fedde le Grand, Dannic en Chuckie combineert met de bekendste artiesten uit de nationale urban scene, zoals Lil Kleine en Boef. In dat kader staat deze zomer op de mainstage een uniek partnership geprogrammeerd van enerzijds electro house dj Quintino en een tot nu toe onaangekondigde mystery guest. Het is de organisatie gelukt één van de meest gestreamde Nederlandse hiphop-artiesten van het moment aan zich te binden: Ronnie Flex! Quintino en Ronnie Flex staan op zaterdag 11 augustus voor het eerst samen op het podium in Nederland en vertegenwoordigen als gezamenlijke act de kruisbestuiving van het programma van Dance Valley 2018: electronische dansmuziek en hiphop.

Naast de bekendmaking van Ronnie Flex als mystery guest onthulde Dance Valley ook dat big room house act Showtek dit jaar het festival in Spaarnwoude afsluit. Het is alweer de vierde keer dat de Eindhovense act, bestaande uit broers Wouter en Sjoerd Janssen, op Dance Valley geprogrammeerd staat.

Showtek was er al in 2010 bij en groeide in 2014 door naar de mainstage. In 2015 sloten zij het festival al een keer af. Showtek bewees toen in staat te zijn om de volledige vallei haar laatste energie te laten geven met een knallende closing-set! De verwachtingen zijn hooggespannen!

Zie ook www.dancevalley.nl. (foto: Friso Huizinga)

Spotjes

ENKEL BLOK: € 19.50 DUBBEL BLOK: € 24.50

JOHN GOZELING v.o.f.

AANLEG en onderhoud van tuinen

John en Simone Gozeling

Frögerstraat 18B
1975 BV IJmuiden
Tel.: 0255 - 51 98 28
E-mail: johngozeling@johngozeling.nl
www.johngozeling.nl

ISO 14001:2015
ISO 9001:2015

vhg brancheverenigingen

Caravanaanbieden.nl

Wij kopen graag uw tourcaravan. Alle merken en bouwjaren.
Tel: 06-53202040

Te koop:
Een mol in arcadië. 50 jaar velser tunnels + brochure rijksvoorlichtingsdienst uit 1957. Samen euro 15,-. Tel. 023-8882773

Gevraagd:
Blad libelle. Wie heeft een abonnement en doet de bladen na lezen weg. Geef 0,25. P.St. Voor senioren project. Tel. 06-34137056

Te koop:
Perfecte samsung wifi tablet 3 7" zwart met snellader 65 euro. Tel. 023-5387538

Te koop:
Satelietschotel 200,-, Boedha beeld 100,-, 2 leren stoelen 100,-, schilderijv an london, 78 x 40,5, 15,-, 16 kunstbloemen 32,-. Tel. 0255-757228

Te koop:
4-pits gasstel 50,-, 3-del. vazen 200,-, koets en gouden paard, 100,-, fototoestel en hoes 50,-. Tel. 0251-224306

Te koop:
Elektr. naaimach. en paspop 150,-. Tel. 0255-534746

Te koop:
Artprojector, nieuw, 150,-. Tel. 0255-578976

Te koop:
28" heren sportfiets, Koga myata, fr. mt. 57 cm, 21 versn. geheel nagekeken. 125,-. Tel. 06-15273320

Te koop:
Herenfiets Gazelle Daros, 54 cm fram, 7 versn. 50,-. Tel. 023-5392801

Te koop:
Fruitschaal, antiek, geel koper 25,-, jongensfiets 20" 35,-, damessportfiets 6 versn. dunne bandjes cyrus 125,-. Tel. 06-23524668

Te koop:
Postzegels van Nederland à 0,05 per suk, 500 stuks 47,50 na 1938. Tel. 023-5262028

Te koop:
Grote step voor volw. 30,-, skeelers, mt. 39 30,-, honden fietsmand 20,-, Ikea bouwlamp 10,-, tuin ligbed, merk, 30,-. Tel. 023-5255325

Te koop:
Konijnenhok met bovenverdieping en nachtverblijf. Kleur wit. 25 euro. Tel. 06-42895433

Te koop:
Bobike fietszitje achter compleet en i.g.st. leeftijd kind tot 6 jr. 30,-. Tel. 023-5254462

Te koop:
3-zits bank met 2 relaxsteunen, bijbehorende stoel, kl. blauw, 1,5 jaar oud, vr. pr. 325,-. Tel. 0255-536794

Te koop:
Zeer grote voorraad boeken over scheepvaart, rederijen, scheepsfotoboeken, etc. 1,50/stuk. Tel. 06-11284016

Te koop:
12 nieuwe stapelbare bierglazen inhoud 28 cl per 6 in doos verpakt. Prijs: 4,-. Tel. 06-37341974

welKOOP

Aanbiedingen geldig t/m zondag 29 juli 2018
www.welkoop.nl

DONDERDAG KOOPAVOND
ZONDAG OPEN
VAN 12.00 TOT 17.00 UUR

Størvik werkbermuda Job
Verstevigde en afritsbare zakken. Drievoudig gestikte naden. 65% polyester, 35% katoen. Maten XS t/m 3XL.

2 STUKS
~~57.90~~
40.-

Gevavi werkschoenen GS31, S1
Stalen neus, maar licht in gewicht. Rubberen loopzool voor optimale grip en slijtage weerstand. Maten 39 t/m 47.
~~61.95~~ **49.95**

NU VOOR
~~17.95~~
10.-

Beeztees Sofix hondenkussen
Afmeting 100x70 cm.

OPRUIMING

Voorjaarscollectie vrijetijdskleding

1+1 GRATIS* **ACTIE**

*Het goedkoopste artikel is gratis.

Hagelingerweg 210 (hoek Biezenweg) Tel.: 023 - 537 03 57

Leo van Ewijk
banketbakkerij - chocolaterie

Hazelnoot slagroomtaart
van 10,95
voor € **9,50**

Grote roomboter krakelingen
5 stuks, van 5,10
voor € **4,50**

Kijkt u ook eens naar onze website
voor ons gehele assortiment: www.banketbakkerijvanewijk.nl

Banketbakkerij Leo van Ewijk
Omdat over smaak niet te twisten valt.
Neptunus Bastion 43 - 1991 PS Velserbroek - Tel. 023-5389159 - Fax 023-

WWW.ROBNOBELSAUTOSERVICE.NL

- ✔ APK zonder afspraak
  Actie All-in
  Benzine 37,50
  Diesel 49,50
- ✔ Uitlijnen
- ✔ Banden
- ✔ Airco service
- ✔ Computer uitlezen met de meest moderne Bosch apparatuur

Kromhoutstraat 46 IJmuiden • Tel. 0255 - 522 500

KEURSLAGERSKOOPJE!

4 Houthakkers-steaks
voor
€6.95

Van Haaster
Ster Bastion 42, Velserbroek Tel. 538 39 00
Verstand Van Lekker Vlees - www.keurslager.nl

KEURSLAGER

Groepachters sluiten jaar af met vier musicaluitvoeringen

Santpoort-Noord - Aan alles komt een eind, de titel van het laatste liedje van de musical, gold ook voor de kinderen van groep 8 van basisschool Parnassia. Voor hen is vorige week een einde gekomen aan een basisschoolperiode van acht jaar.

Elk jaar voeren de kinderen van groep 8 drie keer de musical op (voor de kinderen van school, voor de opa's en oma's en voor de ouders en juffen en meesters). Dit jaar was dit maar liefst vier keer. Zij hebben namelijk op vrijdag 13 juli een extra uitvoering gegeven voor de vrijwilligers en de twee coördinatoren, Annemiek en Patricia, van hospice De Heideberg. Ook waren er mensen van het Naaldkoor uitgenodigd. Het idee om dit te doen, is vanuit de kinderen zelf gekomen. Met kerst is er nauw samengewerkt met het hospice en het koor. De kinderen van groep 8 hebben toen tijdens de kerstvieringen van het hospice en het koor een aantal kerstliederen ten gehore gebracht. Deze liederen hebben ze samen met Sander Cornelissen, vrijwilliger bij het hospice, ingestudeerd.
Meteen na kerst is toen het idee geboren om de musical, aan het einde van het schooljaar, op te voeren voor alle vrijwilligers. Wat een prachtidee. En nog mooier: Sander Cornelissen heeft geweldig geholpen met het oefenen van de musical.
De liedjes werden echt geweldig gezongen en het toneelspel was van grote klasse. Een musical en een afscheid van groep 8 om nooit te vergeten. En nu de grote stap naar het voortgezet onderwijs! (foto: aangeleverd)

LEZERSPOST

Meldingen vlieghinder!

Naar aanleiding van het bericht in uw weekblad wil ik toch maar reageren. Ik woon in Oud-IJmuiden en wordt al jaren geteisterd door het geluid van motor- en autouitlaten. Wij stellen commissies in om het lawaai van vliegtuigen zo goed mogen binnen de perken te houden en ontstaat er ergens meer lawaai boven de norm dan wordt er stevig aan de bel getrokken.
Terug naar het lawaai op de grond. Al jaren probeer ik iets in beweging te brengen om het lawaai van motoren en auto's te verminderen tot normale proporties. Ik heb meerdere instanties benaderd, waaronder de politie. Die reageerden dat ze niet de hele dag om de hoek op wacht konden gaan staan om de enkele onverlaat in de boeien te slaan. De toenmalige wijkagent vroeg of het mijn hobby was. Toen heb ik er de brui aan gegeven, tegen zoveel onbegrip kon ik niet op.
Ik heb een iPad met een app voor geluidsmeting die het redelijk goed doet. En wanneer ik op het balkon zit, dan meet ik soms uitschieters tot boven de 100 DbA. 's Ochtends vroeg, om 05.00 uur, rijdt de eerste weg of komt langs. Je wordt dan natuurlijk wakker van het lawaai. Op zaterdag en zondag komt er een peloton (meerdere!) langs met open uitlaat langs op hun toeristische route naar de Kop van de Haven. Maar dit fenomeen komt ook voor op de snelweg. Met mooi weer rij je met je raampje open en opeens beng, beng rijdt een motorfiets voorbij. Je schrikt je rot!
Er rijden vele motoren, pick-ups, quads en omgebouwde auto's rond niet met een uitlaat maar met een megafoon (geluidsversterker) om hun motorische spierballen te laten horen. En dan hebben ook nog een trucje: gas open, gas dicht, zodat in staccato het geluid nog harder gaat knallen en dat in een land met 17 miljoen inwoners.
Eén wens, wanneer gaan motorrijders allemaal op een BMW rijden?

C. Hoppenbrouwer, IJmuiden

De inhoud van ingezonden brieven valt buiten verantwoordelijkheid van de uitgever. De redactie kan een ingezonden brief weigeren of inkorten. Anonieme brieven worden niet in de krant afgedrukt.

Speeltuin Santpoort gesloten

Santpoort-Noord - Speeltuin Santpoort is volgende week gesloten. Dorpsfeest Santpoort omvat ook voor kinderen leuke activiteiten en daar maakt de speeltuin graag ruimte voor. Op de jaarmarkt staat Speeltuin Santpoort met een kraam met een grabbelton en inschrijfformulieren voor een jaarkaart. Over de geschiedenis van de speeltuin zijn boekjes te koop.
Op vrijdag 3 augustus zijn er in de middag skatepopwedstrijden op de baan tegenover de speeltuin. Vanaf 13.30 is de speeltuin dan geopend om stroom te leveren en voor toiletbezoek.
Ook kan ijs en drinken in het winkeltje van de speeltuin gekocht worden. Maar er kan dan nog niet gespeeld worden. Dat is weer mogelijk vanaf zondag 5 augustus!
In de zomervakantie is de speeltuin dagelijks geopend van 13.30 tot 17.30 uur. Begin september wordt het nieuwe speeldorp officieel geopend.

Fado bij Zee van Staal

Wijk aan Zee - Zondag 29 juli is er een muzikale rondleiding bij beeldenpark Een Zee van Staal in Wijk aan Zee. Tijdens de rondleiding treedt het duo FADOpelos2 op. Dit muzikale duo bestaat uit Iris Feijen (zang) en Tiago Lageira (gitaar).
Iris Feijen maakte al op jonge leeftijd kennis met de Portugese fado muziek. Zelfs zonder de taal te begrijpen, raakte deze muziek haar zo erg, dat ze besloot zelf fado te gaan zingen. In 2017 kwam ze in contact met Tiago Lageira, hij is geboren in Portugal en wilde graag met Iris de fado ter gehore brengen in Nederland.
Muziek vol emotie, dat is waar het bij FADOpelos2 om gaat. Laat u meevoeren door de straten van Lissabon en droom weg bij het spel tussen zang en de gitaar.
Naast de muziek is er een gids aanwezig die meer vertelt over de gigantische stalen beelden en de kunstenaars in het beeldenpark. Toegang en rondleiding is gratis. Opgeven is niet nodig. Het beeldenpark bevindt zich op de hoek van de Bosweg en de Reyndersweg in Wijk aan Zee. De wandeling begint om 14.00 uur vanaf de entree van het park. (foto: aangeleverd)

Succesvolle start reeks kunstmarkten

Spaarndam - Zaterdag 28 juli is er weer een kunstmarkt in Spaarndam. Afgelopen zaterdag begon het seizoen met een drukbezochte en zonovergoten markt in het oude dorp. Veel bezoekers keerden naar huis met een kunstwerk onder de arm.
De populaire markt telt aanstaande zaterdag 45 kramen met tal van soorten creaties, schilderijen, sieraden, aquarellen, beelden enzovoorts. Het is een feest van herkenning en verrassing. Sommige kunstenaars willen de bezoekers niet missen en die staan er daarom weer. Maar er staan ook veel nieuwe gezichten op de markt. De kramen staan langs de historische Westkolk, de oude sluis van het mooie dorp. In de sluis worden de hele dag kleinere schepen geschut. Behalve kramen staan er in de beschutting van de oude huizen ook twee terrassen aan het water, waar het goed toeven is.
Op de markt is er vrijwel de hele dag muziek te horen van Pit Hermans. De Amsterdamse speelt de Roemeens-Hongaarse cimbalom en de Appenzeller hackbrett. Ze is ook een singer-songwriter in zigeunerstijl. Ze studeerde bij Roemeense en Griekse leermeesters. Put Hermans speelde bij verschillende cd-opnamen en maakte 2 solo cd's (2003 en 2006). Ze is vooral geïnteresseerd in het uitvoeren van de traditionele en pure muziek uit oude tijden. In de Oude Kerk speelt om 14.00 uur het Spaarne Kwartet. Het wordt een swingende middag met bekende jazznummers en wellicht verzoeknummers. toegang gratis.
Ook dit jaar is ook de historische werkgroep Spaarndam weer van de partij op de markt, met tal van wetenswaardigheden over het oude dorp. De Oude kerk organiseert zoals gewoonlijk een kleine markt met fruit en andere zaken in het kerkelijk centrum aan de Westkolk, waar ook koffie en gebak worden aangeboden.
Spaarndam is geen autodorp. De fiets is het ideale vervoermiddel voor wie wil komen. Bus 14 brengt je ook dichtbij de markt. Parkeren kan alleen op enige afstand. Overige data zijn 4, 11 en 18 augustus. Zie ook www.marselje.nl/kunstmarkten.

Brommer in brand

IJmuiden - De brandweer is zaterdagochtend in actie gekomen nadat er brand was uitgebroken in IJmuiden. Rond kwart voor zes kwam de melding dat er een brommer in de brand zou staan voor een flat aan het Vierkante Bos. De toegesnelde brandweer heeft het vuur geblust maar kon niet voorkomen dat de brommer volledig verwoest raakte. De oorzaak van de brand is nog onbekend. (foto: Michel van Bergen)

Open Tuindagen bij ATV De Hofgeest

Santpoort-Noord - Amateurtuindersvereniging De Hofgeest neemt deel aan de Open Tuindagen op 11 en 12 augustus aanstaande. Het thema van dit jaar is 'De volkstuin van de toekomst'. Het complex van de vereniging bevindt zich in het beschermde gebied De Biezen en is voor iedereen toegankelijk. Er zijn ruim 130 tuinen gerealiseerd, die variëren in omvang tussen 100 en 275 vierkante meter.
De leden tuinieren op milieuvriendelijke wijze, dat wil zeggen dat bestrijdingsmiddelen uit den boze zijn. De mest die de tuinders gebruiken, is vrij van ammoniak en andere schadelijke stoffen, zodat het grond- en oppervlaktewater niet wordt vervuild. De vereniging biedt haar leden niet alleen de gelegenheid om te kunnen tuinieren (een zeer gezonde hobby!) maar organiseert ook diverse activiteiten, zoals klaverjassen en schildercursussen. Deze activiteiten vinden plaats in de kantine op het complex. Verder wil men op basisscholen uitleg aan de leerlingen gaan geven over tuinieren. Iedereen is tijdens de Open Tuindagen van harte welkom. Wellicht is bij sommige bezoekers het enthousiasme zo groot, dat er nieuwe inschrijvingen uit voortkomen. Meer informatie over de vereniging is op www.atvdehofgeest.nl te vinden. Hier staat tevens het volledige programma voor beide dagen. Bezoekers zijn op zaterdag welkom tussen 12.00 en 18.00 uur en op zondag tussen 11.00 en 16.30 uur. In verband met de te verwachten drukte en het beperkte aantal parkeerplaatsen wordt aangeraden om op de fiets te komen. Het adres is Spekkenwegje 2. (foto: aangeleverd)

KENNISGEVING

Wabo, reguliere procedure, aanvraag ontvangen

De Omgevingsdienst Noordzeekanaalgebied maakt namens Gedeputeerde Staten van provincie Noord-Holland bekend dat zij een aanvraag om een vergunning ingevolge de Wet algemene bepalingen omgevingsrecht (Wabo) heeft ontvangen.

De aanvraag betreft het aanleggen van een uitrit aan de Binnenduinrandweg (N197), ter ontsluiting van pompstation Westerhout, op het terrein van Tata Steel IJmuiden B.V.

Ontvangstdatum aanvraag: 14 juni 2018
Aanvrager: Stichting Waternet
Locatie: Binnenduinrandweg (N197), Beverwijk
Zaaknummer: 8447479

De ingediende aanvraag ligt niet ter inzage en staat op dit moment niet open voor bezwaar en beroep.

Heeft u een vraag over deze procedure dan kunt u gebruik maken van het contactformulier op www.odnzkg.nl. Er wordt dan contact met u opgenomen.

Omgevingsdienst
noordzeekanaalgebied

Warme Bakker AD KETELS
Willemsplein 13 ☎ 0255-514472 / Cepheusstraat 25 ☎ 0255-511599
Lange Nieuwstraat 779 IJmuiden ☎ 0255-534495
Zeewijkplein 19 IJmuiden ☎ 0255-537606
W.C. Marsmanplein Haarlem ☎ 023 5396336
Rijksstraatweg 104 Haarlem ☎ 023 2021655
Voor dagelijks vers en het allerbeste brood en banket bent u bij ons aan het juiste adres!

ONBETWIST UW BOSSCHE BOLLEN SPECIALIST

VRIJDAG EN ZATERDAG

Frisse zomerse cake
LEMON CAKE *Met echte stukjes citroen en limoen* — **Hele cake € 3,95**

Ovenvers en superlekker!
SUIKERBROOD *Met heerlijke kaneelknispers* — **Nu slechts € 1,95**

BROOD VAN DE MAAND: Vol Mout, Volkoren en met desem bereid
4-MOUTENBROOD
Niet alleen deze week maar de hele maand juli! — **Heel brood € 1,95**

WEEKENDGEBAK: *Zomers fris en fruitig gebak:*
LEMON MANGO
Met romige bavaroise van vers gepureerd fruit — **€ 1,75**

MAANDAG T/M DONDERDAG

Met de volle roombotersmaak
BOTERKOEK *Bereid met echte boerderij roomboter* — **Voor maar € 3,25**

Onze huisspecialiteit:
KETELTJE *Dubbele rozijnenbol met heerlijke kaneelspijsvulling* — **Per stuk € 1,50**

ONZE VASTE DAG-AANBIEDINGEN: MAANDAG 3 broden wit, bruin of volkoren 5,95. DINSDAG 11-Granenbrood 2 + 1 GRATIS! WOENSDAG rozijnenbollen 2 + 1 gratis. DONDERDAG gevulde koek 1,30. Vrijdag slagroomschnitt 7,75. ZATERDAG 6 witte bollen 2,10.

VERSPREIDNET
KWALITEITS HUIS AAN HUIS VERSPREIDING

Voor vakkundige verspreiding van folders

Tel. 0251-674433 - E-mail: info@verspreidnet.nl

Te koop:
Stevige gele damesfiets 3 versnellingen handremmen incl krat voorop prijs 175 euro. Tel. 06-46534275

Te koop:
Droogmolen voor op de dissel van caravan, ideaal om te drogen. Nw. prijs 39,95 nu voor 15,-. Tel. 023-5361717

Te koop:
Philips telefoon/fax/kopieerapp. in 1. Geschikt voor gewoon papier. Nieuw in doos, nooi gebr. 75,-. Tel. 023-5365300

Te koop:
Senioren ledikant. Bedhoogte, voeten- en hoofdeind electrisch verstelbaar + bijbeh. grenen nachtkastje. 50,-. Tel. 06-19461040

Behangersbedrijf E. Fictoor
Rollandstraat 55 rd., Haarlem, tel. 023 - 537 95 90
06 - 28 25 50 55

Voor al uw wand- en plafondafwerking, witten en behangen, het sauzen van muren.

Vrijblijvend prijsopgave en het bezorgen van boeken.

Luchtfoto's van Henk Honing te zien in SHIP

IJmuiden - Vanaf maandag 30 juli worden foto's van Henk Honing tentoongesteld in SHIP. De in Heemskerk woonachtige Honing is een veelzijdig fotograaf. Hij is sinds 1971 actief in professionele industrie en luchtfotografie, waarvoor hij de halve wereld heeft afgereisd om fotografieopdrachten in de offshore en andere industrietakken uit te kunnen voeren. Later heeft hij zich nog toegelegd op het maken van videoproducties voor bedrijven. Door de jaren heen heeft hij een schat aan beeldmateriaal bij elkaar geschoten.
Nu Henk van zijn pensioen geniet, kan hij zijn werk als bevlogen fotograaf uiteraard niet loslaten. Daarom exposeert hij met zijn luchtfotografie in het restaurant bij SHIP. De expositie bestaat uit luchtfoto's van het sluizencomplex in de periode 1984-2003. Met deze unieke beelden wil hij de bezoekers van SHIP verrassen. Uiteraard zijn de foto's die getoond worden te koop.
De expositie is - net als SHIP - zeven dagen in de week van 10.00 uur tot 17.00 uur geopend en is vrij toegankelijk. (foto: Henk Honing)

Zomer in Spaarnwoude

Velsen-Zuid - Het is zomer en dus weer tijd om er op uit te trekken om het echte vakantiegevoel te voelen in Spaarnwoude.

In voor wat meer spanning? Dan kan je terecht bij één van de vele ondernemers in het gebied. Zij bieden een breed scala aan activiteiten aan. Zo kan je kanoen, zeilen, waterfietsen, vlot varen, golfen, steppen, skeeleren, joggen, of paardrijden. En dat is nog maar een greep uit alle activiteiten die in het gebied te doen zijn. Ook voor de stoere actieveling is er genoeg aanbod. Een ware belevenis is het rijden op een quad op het speciale parcours, of kom paintballen, klimmen of indoorskiën.
In het recreatiegebied kan je fantastisch fietsen, wandelen of mountainbiken. Volg één van de uitgezette routes via de knooppunten en geniet van de verrassend groene omgeving. Voor mountainbikers is er een speciaal parcour op de uitzichtheuvels in Oosterbroek of in de Groene Weelde.
De routes zijn verschillend van lengte, hebben een eigen karakter en zijn gratis te downloaden via de website.
Zin om langer te blijven? In Spaarnwoude kan je overnachten bij Droomparken Buitenhuizen en Spaarnwoude, logeren in het Fletcher hotel Spaarnwoude, kamperen bij de boer op camping Blauhek, of slapen in de bed en breakfast van Villa Zomerdijk of Velserhoeve.
Op boerderij Zorgvrij worden voor kinderen tot en met 12 jaar in de schoolvakantie allerlei leuke activiteiten georganiseerd. Op 1 augustus wordt er weer voorgelezen voor de kleintjes. Theater Poppekus speelt 'Door en Roosje' op 2 augustus en op 5 augustus organiseert Natuuriseenfeest een waar Piratenfeest. Zie ook www.spaarnwoude.nl. (foto: aangeleverd)

Veel stofoverlast door aanhoudende droogte

IJmond - Afgelopen weekend is er door inwoners van de IJmond veel stofoverlast ervaren rond Tata Steel. De Omgevingsdienst ontving circa 100 klachten. Deze klachten waren, vanwege de windrichting, voornamelijk afkomstig van bewoners uit IJmuiden.

Inspecteurs van de Omgevingsdienst voeren, als bevoegd gezag, sinds twee weken extra stofcontroles uit.
Ook maandag waren zij bij het bedrijf om te achterhalen of het bedrijf zich houdt aan de vergunning en voldoende maatregelen treft om de overlast te beperken (bijvoorbeeld sproeien). Zij hebben de klachten vanuit de omgeving met Tata Steel besproken.
Gezien de huidige weersomstandigheden (met name de droogte) is het voor Tata Steel moeilijk de stofemissie te beheersen. Vorige week hebben inspecteurs van ODNZKG een aantal overtredingen van de milieuvergunningvoorschriften geconstateerd (onder andere stof afkomstig van opslagen en transportbanden) en Tata Steel hiervoor een waarschuwing gegeven.
GGD Kennemerland geeft het volgende aan over de stofoverlast: „Bij zichtbaar stof gaat het vooral om grove stofdeeltjes. Deze deeltjes komen bij inademen meestal niet diep in de luchtwegen terecht en zijn dus met name hinderlijk. Als er ook meer fijn stof in de lucht zit, kunnen gezondheidsklachten ontstaan of bestaande klachten verergeren. In de app 'mijn luchtkwaliteit' of op www.luchtmeetnet.nl kunt u dagelijks de luchtkwaliteitsindex vinden. De app geeft hierbij ook een op de situatie afgestemd advies aan."
Wanneer u overlast van stof, geluid of geur (afkomstig van Tata Steel) ervaart, dan kunt u dit melden via het online klachtenformulier van ODNZKG. Wanneer u een klacht indient, geef dan ook door op welk tijdstip en, als dat mogelijk is, welke installatie/bedrijfsonderdeel daarvoor verantwoordelijk is.
Ook toevoeging van foto's bij de klacht/melding zijn welkom. Dit geeft inspecteurs van ODNZKG waardevolle, extra informatie waarmee zij gerichter actie kunnen ondernemen.

Speciale editie burendag op zondag 30 september

Tata viert eeuwfeest samen met omwonenden

IJmuiden - In het kader van de viering van het eeuwfeest van het staalbedrijf in de IJmond organiseert Tata Steel op zondag 30 september van 9.30 tot 16.00 uur een bijzondere burendag. Het evenement vindt plaats op een speciaal daarvoor ingericht festivalterrein op het bedrijf. Daar is van alles te beleven.

In de Wereld van Staal treden lokale artiesten treden op, staan foodtrucks en wordt zelfs een reuzenrad opgebouwd van waaruit je een spectaculair uitzicht over het staalbedrijf en de omgeving hebt. Onderdeel van het programma is de wervelende show 'Door het Vuur'. Deze wordt tijdens de burendag om 13.45 uur opgevoerd in een van de grootste tenten van Europa, met een capaciteit van maar liefst 4.000 personen.
Er zijn ook speciale activiteiten voor kinderen, waaronder techniekworkshops. Bezoekers worden vanaf de Beverwijkse Bazaar met bussen naar de feestlocatie vervoerd. Om de show bij te wonen is het raadzaam uiterlijk de pendelbus van 12.30 uur te nemen naar het festivalterrein. Het Steel Theater opent om 13.00 uur de deuren.
Op 20 september is het 100 jaar geleden dat het toenmalige Hoogovens werd opgericht. „Een eeuw staal in de IJmond, dat is een historisch moment", aldus Hans van den Berg, directeur van Tata Steel in IJmuiden. „Daar zijn we trots op en dat vieren we, met onze medewerkers, maar ook met onze buren. Vandaar deze speciale, feestelijke editie van onze burendag. Ons bedrijf speelt een belangrijke rol in de regionale economie. En daar profiteert de hele IJmond van. We zijn een sterk, hightech en innovatief bedrijf met een mooie historie en uitstekende toekomstperspectieven. Ik hoop dat veel van onze buren van de gelegenheid gebruik maken om samen op feestelijke wijze ons eeuwfeest te vieren."

Voor deelname aan de burendag is aanmelding via www.tatasteelevents.com/burendag noodzakelijk (maximaal vijf personen per aanmelding; minimumleeftijd: 8 jaar). Aanmelders ontvangen vervolgens per e-mail een toegangsbewijs. In verband met de veiligheidsvoorschriften is er een maximum aantal bezoekers vastgesteld. Het verstrekken van de toegangsbewijzen vindt plaats op volgorde van aanmelding. Zie ook www.100jaarstaal.nl. (foto: Tata Steel)

Eén digitaal loket voor (sociale) huurwoningen

Regio - Met ingang van 27 november bieden Brederode Wonen, De Key, Elan Wonen, Pré Wonen, Velison Wonen, Ymere, Woningbedrijf Velsen en Woonzorg Nederland hun woningen aan via één website: www.mijnwoonservice.nl.

Het is nu al zo dat iedereen zelf kan kiezen in welke gemeente hij wil wonen. In de praktijk kan dat betekenen dat er meerdere inschrijvingen nodig zijn. Voor woningzoekenden is dat onoverzichtelijk. Ook brengt het extra kosten met zich mee. Nu de corporaties kiezen voor één systeem, krijgen de woningzoekenden voor één bedrag toegang tot de huurwoningen in een veel groter gebied. De corporaties voegen de verschillende systemen samen. Daarom is de overgang niet voor elke woningzoekende gelijk.
Voor de woningzoekenden die ingeschreven staan bij WonenInVelsen en Pré Wonen Beverwijk/Heemskerk betekent het een overstap naar mijnwoonservice.nl. Zij worden persoonlijk geïnformeerd over welke stappen zij moeten zetten om met behoud van inschrijfduur of duur van de langstlopende optie over te gaan naar het nieuwe systeem. Voor de woningzoekenden die staan ingeschreven bij mijnwoonservice.nl verandert er niets. Natuurlijk ontvangen ook zij persoonlijk informatie over de aansluiting van Beverwijk en Velsen.
De woningen van Woonopmaat worden niet via dit systeem aangeboden. Woonopmaat blijft voorlopig haar woningen aanbieden via haar eigen website via het nemen van opties.

Lijf & gezondheid Lees je fit!
Bezoek onze website:
WWW.LIJFENGEZONDHEID.NL

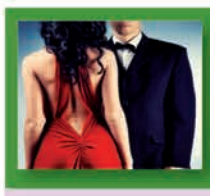

UIT IN DE REGIO

Kruiten Grandcafé

Kruitenstraat 1-3 IJmuiden (nabij Halkade)
Tel. 0255 - 540 690 • info@grandcafekruiten.nl
www.grandcafekruiten.nl
Grand Café Kruiten is 7 dagen per week geopend!
Gespecialiseerd in diverse vissoorten, maar ook voor de vleeseters is er een ruime keuze

VANGST VAN DE WEEK:
Zomerschol met Hollandaisesaus, groene asperges en wortelpuree.

Valerius Grandcafe
Valeriuslaan 86
(hoek Driehuizerkerkweg)
1985 EX Driehuis,
tel. 0255 - 520 086

VANGST VAN DE WEEK:
Gegrilde Doradefilet
met een frisse salade van couscous en komkommer en een saus van limoen en koriander.

www.grandcafevalerius.nl
Grand Café Valerius is 7 dagen per week geopend!

KOFFERBAKMARKT PLEIN 1945 IJMUIDEN
Zaterdag 4 augustus.
Van 9.00 tot 16.00 uur.
De volgende kofferbakmarkt is op13 oktober.
Wilt u ook overtollige spullen verkopen?
Bel: 0255-533233
of 06-10475023

Restaurant Perron Zee
Onbeperkt tapas € 27,50 per persoon
Elke dag geopend vanaf 17.30 uur
(T): 0255-512144 (E): info@perronzee.nl
www.perronzee.nl Kruitenstraat 1-3

TAPAS Perron ZEE

Bienvenidos a todos
y buen provecho
U kunt naast tapas ook genieten van de a la carte dinerkaart en of huisgemaakte sangria, Spaanse bieren en wijnen

STADSSCHOUWBURG VELSEN UIT-TIPS VOOR HET NIEUWE SEIZOEN!

DE VADER
ZA 15 SEP
Anderhalf uur gekluisterd aan bekroonde 81-jarige Hans Croiset als dementerende vader

KUNST & KITSCH
WO 19 SEP
Jon van Eerd bewerkte Londense toneelhit voor Liz Snoijink en Raymonde de Kuyper

ASHTON BROTHERS
ZA 22 SEP
Met extra feestelijke versie van 'Enfants Terribles' wordt 80 jaar Stadsschouwburg Velsen gevierd

DE VLOER OP
WO 26 SEP
De theaterversie van het populaire impro-televisieprogramma

RAGUS
VR 28 SEP
Opzwepende Ierse tap-dance vol razendsnel roffelend voetenwerk

ALL STARS
DI 2 | WO 3 OKT
Jim Bakkum een van de ster-spelers in musicalversie van filmhit

DIRE STRAITS - BROTHERS IN ARMS
DO 4 OKT
Erwin Nijhoff en Marcel de Groot + band laten superalbum 'Brothers in Arms' herleven

PURPER
ZO 7 OKT
Legendarische cabaretgroep in nieuwe show vol fijnbesnaarde muzikale kolder

KIJK VOOR ONS COMPLETE SEIZOENAANBOD OP WWW.STADSSCHOUWBURGVELSEN.NL

Op zoek naar werk — Job IN DE REGIO

Visrestaurant De Meerplaats

Trawlerkade 80 - 1976 CC - IJmuiden - 0255-510806 - www.meerplaats.nl

---

Voor onze gezellige Beauty & Afslankstudio Velserbroek zijn wij op zoek naar een enthousiaste

SCHOONHEIDSSPECIALISTE/ MEDEWERKSTER

voor 10 uur per week

Interesse? Mail naar info@afslankstudiovelserbroek.nl of bel naar Annet: 023 5490556

BEAUTY & AFSLANKSTUDIO VELSERBROEK
Klompenmakerstraat 7, 1991 JJ Velserbroek Tel. 023-5490556
WWW.AFSLANKSTUDIOVELSERBROEK.NL

GEVRAAGD

de Jutter de Hofgeest

Wij zijn op zoek naar serieuze

VAKANTIE BEZORGERS/STERS

MEER WETEN? BEL TIJDENS KANTOORUREN: 0251-674433

Ook 50+ van harte welkom

WWW.VERSPREIDNET.NL
INFO@VERSPREIDNET.NL

FlexiCura
Zorg voor iedereen

HEB JIJ JE VAKANTIEWERK AL GEBOEKT?

Ben jij op zoek naar vakantiewerk in de zorg?

Wil jij relevante werkervaring op doen, die aansluit bij jouw opleiding en zinvol werk verrichten? En wil jij de vaardigheden die je tijdens jouw studie hebt opgedaan in de praktijk brengen?

Voor de (school-)vakantie zijn wij op zoek naar nieuwe collega's!

Wie ben jij
Om de juiste zorg te kunnen en mogen verlenen aan onze klanten ben je (minimaal) tweedejaars student van de opleiding MMZ niveau 3 of 4, Verzorgende IG, Verpleegkunde (mbo of hbo) of Geneeskunde. Tijdens de praktijklessen of stages zijn (een van) de volgende handelingen beoordeeld met een voldoende:
- ADL;
- aan- en uittrekken van steunkousen;
- medicatie aangeven, aftekenen en uitzetten;

Wat bieden wij jou?
Een toffe bijbaan die aansluit op jouw opleiding! En een contract voor drie maanden. Dus ook voor of na de zomervakantie kun je bij ons aan de slag! Wil je langer blijven? Ook dan horen wij graag van jou!

Het salaris is conform de CAO VVT. Dat zegt je wellicht (nog) niet zo veel, vrij vertaald komt dit neer op minimaal €11,30 bruto per uur. De exacte hoogte wordt bepaald aan de hand van jouw opleiding, opleidingsjaar en de medische handelingen die je mag uitvoeren. We betalen je vakantie geld en uren ook meteen uit.

Je werkdagen en werktijden zijn flexibel in te delen. Tussendoor op vakantie? Geen probleem! Jij werkt op basis van jouw beschikbaarheid.

Solliciteer direct!
We ontvangen graag je CV en motivatie per e-mail op info@flexicura.nl of via What's app op 06-25060202

FISH & SEAFOOD Waasdorp

HALKADE 27 - IJMUIDEN - HAVEN - 0255-512796
WWW.WAASDORP.NL

Zomer SCHOLFILET ACTIE
Filet Graat Loos kilo €14.99
Zelf bakken Hele SCHOL
3 kilo €9,99

ZOMER FRISSE gerechten;

Top Kwaliteit Sashimi
ZALM & TONIJN
Voor Sushi, Sashimi, Salade of Poké Bowl

Bij aankoop €25,00
GRATIS bakje wakame salade !

Alles voor de BBQ

- VISSPIES
- GAMBA SPIES
- ZWAARDVIS, TONIJN STEAKS
- ZEEBAARS
- DORADE
- GROTE GAMBA'S
- SCHEERMES, COQUILLES

VERSE ECHTE ZEEUWSE MOSSELEN!

OOK OP ONS TERRAS

Overheerlijke MOSSELPAN met friet & saus!

HET SEIZOEN IS WEER OPEN:

VERSE WILDE ALASKA ZALM

HEEL MET KOP
Duurzaam MSC en puur van smaak!
Filet op de huid

FEESTWEEK ACTIE
voor gemak en gezelligheid:

Kilo gebakken KIBBELING
met saus
€17.50

Opgemaakte
NIEUWE HARING
schotel
10 stuks €17.50

Kisten KOELIJS
Te Koop Super Koude Dranken !

Thuisbezorgd Service :
www.FishandChips.nl
FISHANDCHIPS.NL
Vers en krokant bij u thuisbezorgd!

WIJ WENSEN AL ONZE DORPSGENOTEN EEN GEZELLIGE EN FIJNE FEESTWEEK!

AUTO CREW — Onderdeel van de Bosch groep
AUTOBEDRIJF SCHWEITZER
sterk in elk merk

APK v.a. € 35,- incl. BTW
Onderhoud - Reparatie - Verkoop
VAN ALLE MERKEN AUTO'S

's Gravenlust 37b, 1981 AE Velsen-Zuid
0255 - 527 222
www.autobedrijfschweitzer.nl

BOSCH — AutoCrew A Bosch Automotive Workshop Brand

Autosloperij Treffers

Inkoop loop-, sloop- en schadeauto's, motorfietsen
Verkoop van onderdelen

Afgifte RDW vrijwaringsbewijzen

Tel. 023-5325211, Hendrik Figeeweg 35
Haarlem-Waarderpolder

Gevonden:
Sleutelbos met 6 sleutels o.a. Giant fietssleutel. Zonder sleutelhanger. Op W. Danielslaan in santpoort-zuid. Tel. 06-22939923

Te koop:
Ruime 2pers. Walkertent, bin./Buit. Tent. Vast kuip grond-zeil. Conditie prima. Is compl. Event. als bijzettent. 50,-. Tel. 06-45609565

TY GARAGE BV

APK KEURINGEN	**€ 35,-**
APK + roetmeting voor diesel	**€ 50,-**

WIJ ZIJN MET VAKANTIE
van 21 juli t/m 13 augustus

Ampèrestraat 27a IJmuiden
Tel. 0255-540 321

MAZDA PRIVATE LEASE

EEN NIEUWE MAZDA RIJDEN

WAS NOG NOOIT ZO EENVOUDIG

MAZDA2 **vanaf**
€ 259,- p.mnd.*

MAZDA CX-3 **vanaf**
€ 359,- p.mnd.*

MAZDA CX-5 **vanaf**
€ 449,- p.mnd.*

Het Private Lease maandbedrag is inclusief:

- Motorrijtuigenbelasting
- WA verzekering met cascodekking
- Onderhoud, reparatie en banden
- Btw
- Pechhulp Europa
- Afleverkosten
- Vervangend vervoer na 48 uur bij reparatie en onderhoud

VELSERBEEK
ERVAAR DE EXTRA SERVICE VOOR U EN UW AUTO

Kleermakerstraat 63, Velserbroek, Tel (023) 51 32 943
www.mazdavelserbeek.nl

KEURMERK PRIVATE LEASE

* Vanaf tarief is o.b.v. basispakket, 60 maanden, 10.000 km/jaar. Inbegrepen: motorrijtuigenbelasting, WA-verzekering (eigen risico € 300,- op casco), onderhoud, reparatie & banden, vervangend vervoer na 48 uur, pechhulp Europa, afleverkosten, btw en administratiekosten. Kosten voor wassen, brandstof en updates van een eventueel navigatiesysteem zijn niet inbegrepen. Mazda Private Lease wordt onder de voorwaarden van het Keurmerk Private Lease. Mazda Private Lease is onder voorbehoud van financiële acceptatie, toetsing en registratie bij BKR te Tiel. Bedragen zijn afgerond op hele euro's. Actie is geldig op klantorders t/m 30 september 2018. De afbeeldingen kunnen afwijken van de daadwerkelijk geleverde auto's en/of specificaties in Nederland. Niet mogelijk i.c.m. andere acties. Aanbetaling (uit inruil) niet mogelijk. Prijswijzigingen en (druk)fouten voor behouden. Voorwaarden op www.mazda.nl/privatelease.

Let op! Geld lenen kost geld

Audi Excellent Deals

Bij Martin Schilder Haarlem

Excellente deals ▸ Ruime keuze ▸ Direct rijden

Als er een moment is aangebroken om een voorsprong te nemen, dan is dat moment nu.

Profiteer van Audi Excellent Deals op diverse Audi modellen uit voorraad. Niet alleen kunt u direct rijden in de Audi van uw keuze, u kunt bovendien rekenen op aantrekkelijke voorwaarden voor leasing, financiering en verzekering. Ziet u zichzelf binnenkort al excelleren achter het stuur van uw favoriete Audi?

Ontdek uw voordeel op www.broekhuis.nl/audi of bij ons in de showroom.

Audi A1 Tot € 2.600,- voordeel
Audi A6 Tot € 3.000,- voordeel
Audi Q2 Tot € 4.000,- voordeel
Audi Q3 Tot € 4.000,- voordeel
Audi Q5 Tot € 6.500,- voordeel

Martin Schilder Haarlem
Leidsevaart 14, 2013 HA Haarlem
Telefoon: 023 – 512 81 28
www.broekhuis.nl/audi
Martin Schilder (onderdeel van de Broekhuis Groep)

Gemiddeld brandstofverbruik: 3,6- 6,4 l/100km, gemiddelde CO_2-emissie 97 - 168 g/km.
Actie geldig zolang de voorraad strekt. Wijzigingen en drukfouten voorbehouden.

VAKGARAGE® KOELEMEIJER

AL 40 jaar een begrip in de IJmond en omstreken

HYUNDAI ATOS SPIRIT 1.0I SX

MAZDA 2 1.3 S-VT TOURING

MERCEDES C SPORTCOUPE 180

MERCEDES E AVANTGARDE SELECT

OPEL CORSA 1.2-16V COMFORT

RENAULT TWINGO

BOVAG · NAP Nationale Auto Pas

Trompstraat 9-11 | 1971 AA IJmuiden | T (0255) 52 05 09 | F (0255) 52 30 38
Kijk voor ons volledige occasionaanbod op onze website:

WWW.VAKGARAGEKOELEMEIJER.NL

SummerSale!

auping
plaza

15% Korting*

Op de complete Auping collectie
bij de grootste Auping Plaza van Nederland,
instore bij Goodnight Slaapkamers

400,- setvoordeel op de Auping Original*

15 % korting op het Auping assortiment*

AUPING BOXSPRING ORIGINAL

	~~2.635,00~~
Setvoordeel	400,00
	~~2.235,00~~
15%	-/-335,25
	1.899,25*

Vlak, 180 x 200 cm, incl. hoofdbord Dublin (stof A) & 2 Auping Inizio matrassen

15 % korting op het Auping assortiment*

AUPING AURONDE

	~~2.595,00~~
15%	-/- 389,25
	2.205,75*

Vlak, 180 x 200 cm, incl. 2 Auping Inizio matrassen & 2 spiraalbodems

15 % korting op het Auping assortiment*

AUPING BOXSPRING CRIADE

	~~3.370,00~~
15%	-/-505,50
	2.864,50*

Vlak, 180 x 200 cm, incl. hoofdbord Plain (stof A) & 2 Auping Inizio matrassen

Auping Matrassen
Nu met 15% voordeel!*

auping
Auping nights, Better days

90 x 200 cm	Van	Voor
Auping Inizio	~~495,-~~	420,75
Auping Adagio	~~795,-~~	675,75
Auping Cresto	~~1.095,-~~	930,75
Auping Maestro	~~1.395,-~~	1.185,75
Auping Vivo	~~1.595,-~~	1.355,75

15 % korting op het Auping assortiment*

Goodnight slaapkamers

Altijd Goedemorgen!
Spaarneweg 18 | Woonboulevard Cruquius
T 023 - 529 39 84 E info@goodnight.nl
GN Slaapkamers GNslaapkamers
*Vraag naar de actievoorwaarden in de winkel

Met 5000 m² de **grootste** slaapkamer van Nederland!

7 DAGEN PER WEEK OPEN!

CBW-erkend

auping plaza · TEMPUR · PULLMAN · Kuperus · swissflex swiss made. swiss quality. · ubica · Eastborn