HET LOKALE NIEUWSBLAD

19 november 2020

Jutter | Hofgeest.NL

36
Reus bijna geveld op Begraafplaats Westerveld

28
Tata Steel start voorbereiding splitsing en mogelijke verkoop

14
Gemeente krijgt gelijk in hoger beroep shishalounge

REGIO MEDIA GROEP

Uw vertrouwde lokale krant in een nieuw jasje

Velsen - Met ingang van deze week verschijnt nieuwsblad Jutter | Hofgeest in een totaal gewijzigde opzet. Vernieuwd, maar toch vertrouwd. Want deze krant blijft als vanouds hét medium voor het laatste nieuws uit de gemeente Velsen. De krant die je pakt voor belangrijke informatie van de gemeente, berichtgeving vanuit de hulpdiensten en wetenswaardigheden uit de culturele sector. Ook de plaatselijke clubs en verenigingen komen ruimschoots aan bod. Onze verslaggevers maken interessante achtergrondverhalen en boeiende interviews. Aan dit alles verandert niets. We verpakken deze elementen vanaf nu alleen in een nieuwe huisstijl. Welkom bij de nieuwe Jutter | Hofgeest!

Media adviseur Jeroen van Duijn is blij met de nieuwe 'look' van onze kranten.

Waardering
Juist in deze angstige tijd merken we hoezeer onze krant gewaardeerd wordt. Het coronavirus heeft ervoor gezorgd dat we elkaar minder vaak fysiek kunnen ontmoeten. Het is dan juist de lokale krant die de samenleving met elkaar verbindt. Dat is logisch, want deze krant is voor iedereen gratis beschikbaar en brengt op eerlijke wijze het nieuws uit de eigen gemeente. We doen dat met toewijding en passie, op onafhankelijke wijze. We zien het als onze taak om het nieuws te brengen zoals het is, zowel online als in de papieren versie van de krant.
Daarnaast willen we vooral uw krant zijn. De krant waarin u leest wat u weten wilt. Maar ook de krant waar u zelf uw eigen nieuws kunt aanbieden. En natuurlijk de krant waar u zelf ook onderdeel van kunt zijn. Bijvoorbeeld via onze rubriek Lezerspost of door middel van een persbericht aan onze redactie.

Meer overzicht, meer rust
Aan de vormgeving van onze krant veranderde de laatste jaren niet veel. Maar intussen veranderde de wereld om ons heen natuurlijk wel. Het was tijd om een nieuwe weg in te slaan. We hebben gekozen voor een nieuwe huisstijl, die leidt tot meer leesplezier. Onze krant is voortaan nog overzichtelijker, oogt daardoor rustiger en is makkelijker te lezen. Als lezer vind je er snel wat je zoekt. Daardoor komt onze berichtgeving nog beter tot zijn recht.
Er is hard aan gewerkt en we zijn trots op het resultaat.

Reageren
Natuurlijk zijn we erg benieuwd naar uw mening. Tips en reacties, zowel positief als negatief, kunt u altijd bij ons kwijt. Mailen kan naar redactie@jutter.nl maar bellen mag ook naar 0255-533900.

Veel meer longkanker rond Tata Steel dan gedacht

Door Bos Media Services

Longkanker komt in delen van de regio IJmond soms 50 procent vaker voor dan het landelijk gemiddelde. Dat meldt het televisieprogramma Eén Vandaag op basis van cijfers van het Integraal Kankerinstituut Nederland. De redactie van het programma heeft opgevraagd hoeveel mensen in de periode van 2004 tot 2018 longkanker kregen per postcodegebied. Daaruit bleek bijvoorbeeld dat in postcodegebied 1941 in Beverwijk maar liefst 51% meer gevallen van longkanker waren dan het landelijk gemiddelde. In postcodegebied 1976 in IJmuiden waren 46% meer longkankerpatiënten en in postcodegebied 1973, eveneens in IJmuiden, lag het aantal 40% hoger. In het programma komt ook de IJmuidense huisarts Luc Verkouteren aan het woord. Hij is niet verbaasd over de cijfers. Op een landkaartje is te zien dat precies in de postcodegebieden rond de fabriek van Tata Steel het aantal gevallen van longkanker veel hoger is dan gemiddeld. Eerder dit kaar concludeerde de GGD Kennemerland uit eigen onderzoek dat longkanker in Beverwijk gemiddeld 25% vaker voorkomt dan elders in Nederland.

MENSWEAR EST. 2015
Crème Fresh
HAARLEM
CLOTHING & LIFESTYLE
Grote Houtstraat 139 - Haarlem
cremefresh.nl

GEMEENTE VELSEN
Iedere week in deze krant:
Informatie van de gemeente Velsen

Brantjes MAKELAARS
Marktplein 40
1972 GC
IJmuiden
0255 - 700 201
velsen@brantjes.nl

deurdeukje?
...drukken we er zo uit
Schade Net
Kasius Velserbroek
www.schadenetreco.nl
onderdeel van Reco Autoschadegroep

wooncentrum
pvc & laminaat
zonwering
gordijnen
behang
tapijt
Marktplein 24-4
IJmuiden
0255-536060
www.ubokok.nl
UBO KOK

TATUU TATUU TATUU
MAAK JE AFSPRAAK VOOR DE BANDENWISSEL
ALBATROS BANDEN IJMUIDEN
www.albatrosbanden.nl

Vomar VOORDEELMARKT
STUNT
2 NETTEN
~~5.78~~
3.99
Perssinaasappels of Handsinaasappels
Friszoet en rijk aan vitamine C.
Net 2 kilo
Deze actie is geldig t/m zaterdag 21 november 2020

PUZZEL MEE! en win
Kijk snel op pagina 35!

INKOOP GOUD
50 EURO PER GRAM
VOOR UW OUDE GOUD
VRAAG NAAR ONZE VOORWAARDEN
* Tevens inkoop zilver *(Altijd hoogste prijs)*
Lange Nieuwstraat 401 • 1971 GD IJmuiden
Telefoon: 0255 - 51 99 88
Internet: www.amberjewels.nl
Breestraat 120 • 1941 EM Beverwijk
Telefoon: 0251 - 22 50 23
Internet: www.renepost.nl
AmberJewels BY RENE POST
RENÉ POST GOUDSMID • JUWELIER

Onderhoud van alle merken v.a. € 169,- incl. APK
Koene auto, dealer in Velserbroek is niet alleen specialist voor Fiat, Alfa-Romeo, Abarth en Jeep, maar wij onderhouden ook alle andere merken
KOENE AUTO
Wij hebben per direct plaats voor een 1e en/of 2e autotechnicus
Jeep
Wij hanteren verregaande hygiënische maatregelen om verspreiding van het Coronavirus te voorkomen.
Jeep Nu ook bij ons in de showroom
Koene Auto, Broekerdreef 120, 1991AZ Velserbroek tel.023-5379700 www.koene.nl
Wilt u liever de deur niet uit, maak gebruik van onze haal en brengservice.

VISSER

drogisterij • parfumerie

Alkmaar · Bergen · Beverwijk · Castricum · Heemskerk · Santpoort-Noord · Uitgeest · Wormerveer

New Care
C1000 zuurvrij
60st

~~16,95~~ **12,95**

Orthica
Compleet assortiment

25% korting

Pharma Nord
BioActive Magnesium
150st

~~19,89~~ **14,95**

VITAMINETIP!

Vitalize D3
120st

~~10,95~~ **7,99**

Lucovitaal
Compleet assortiment

1+1 Gratis

Kneipp
Compleet assortiment

1+1 Gratis

Nivea
Compleet assortiment

1+1 Gratis

Guhl & John Frieda
Compleet assortiment

1+1 Gratis

Lancaster
Body en douche

1+1 Gratis

Lancôme
Alle mascara's

~~36,00~~ **22,50**

ESTĒE LAUDER

25% KORTING

BLACK FRIDAY WEEK!

VAN MAANDAG 23 NOVEMBER T/M ZATERDAG 28 NOVEMBER

21% KORTING OP BIJNA ALLES!

Zolang de voorraad strekt. Aanbiedingen met uitzondering van de Black Friday actie zijn geldig t/m woensdag 2 december 2020.
Zet- en drukfouten onder voorbehoud. * Niet in combinatie met andere aanbiedingen.

Velsense deelname Pilot Korte Wapenstok

De gemeente Velsen diende op 14 september 2020 een aanvraag in bij het Ministerie van Justitie & Veiligheid voor deelname aan de landelijke Pilot Korte Wapenstok. Uit de vele verzoeken tot deelname heeft het ministerie tien gemeenten geselecteerd. Wij zijn blij dat ook Velsen tot deze gemeenten behoort. De pilot duurt een jaar.

Eerder gaven wij aan voorstander te zijn van extra verdedigingsmiddelen voor onze boa's. De boa's van het team Toezicht en Handhaving Openbare Ruimte (THOR) hebben steeds vaker te maken met geweldsincidenten en bedreigingen bij de uitvoering van hun werk. De mishandeling van boa's op het 'Kleine Strand' op Hemelvaartsdag 2020 is daar een voorbeeld van. Het incident kreeg veel aandacht van de landelijke politiek. De burgemeester heeft hierover gesproken met onder andere politici. Ook tijdens het bezoek van Minister Grapperhaus aan onze gemeente is dit besproken. Dat heeft zijn vruchten afgeworpen.

Hiermee is uitvoering gegeven aan de motie 'handen af van onze boa's' van de gemeenteraad.

Velsense deelname aan de landelijke Pilot Korte Wapenstok vergroot de veiligheid van de THOR-handhavers. Zij zijn getraind in het gebruik van de wapenstok en ze zijn daarvoor ook gecertificeerd. Van dit verdedigingsmiddel zal een de-escalerend effect uitgaan. Samen met het gebruik van bodycams en steekvesten is dit voor dit team een belangrijke maatregel om hun werk voor de inwoners van Velsen goed en veilig te kunnen doen.

13 november 202

Rijksoverheid

Vuurwerkverbod Oud en Nieuw

Met het verbod op het afsteken van vuurwerk tijdens de komende jaarwisseling voorkomen we vuurwerkslachtoffers en daarmee extra druk op de zorg.

Fopvuurwerk, zoals sterretjes en knalerwten, is wel toegestaan.

Meer informatie over het verbod: rijksoverheid.nl/vuurwerk

alleen samen krijgen we corona onder controle

Verhalen in coronatijd

Velsen doet mee aan de landelijke campagne 'Aandacht voor elkaar'. Met initiatieven en persoonlijke verhalen om elkaar door deze tijd te helpen. We hebben allemaal een verhaal te vertellen over de coronacrisis: over ziekte, onzekerheid, teleurstelling en hoop. Door verhalen met elkaar te delen en naar elkaar te luisteren, kunnen we deze gebeurtenissen en gevoelens een plek geven. Aandacht hebben voor elkaar helpt. Daarom leest u hier aankomende tijd verhalen van Velsenaren. U vindt de lokale verhalen ook op www.velsen.nl/corona/aandacht-voor-elkaar. Landelijke verhalen vindt u op www.aandachtvoorelkaar.nl/verhalen.

Tara Filarski-Blok (34 jaar) is fysiotherapeute bij woonzorg- en revalidatiecentrum Velserduin in IJmuiden. Haar specialisme is hart-en longrevalidatie. Samen met een multidisciplinair team helpt zij Velsenaren die te maken krijgen met het coronavirus op weg naar herstel.

Tara: "Sommige mensen houden na corona klachten of beperkingen. Soms zijn deze klachten zichtbaar, zoals verlies van kracht, of longproblemen. Andere klachten zijn niet direct zichtbaar, zoals vermoeidheid en psychische problemen. Per cliënt kijken we wat we kunnen betekenen tijdens de revalidatie. De mensen die bij ons komen zijn veelal in coma gehouden op de Intensive Care (IC) en hebben aan de beademing gelegen. Onbewust blijken ze daar toch iets van mee te krijgen. Ik zie de angst en onrust in hun ogen; het is voor mensen vaak niet te bevatten wat hen is overkomen. En wat ze in de toekomst wel of niet meer kunnen is vaak nog onzeker.

Daar praten ze over met onze psycholoog. De diëtist begeleidt bijvoorbeeld de stap van sondevoeding naar vaste voeding. Als er sprake is van gewichtsverlies stelt ze een plan op om op een gezonde manier aan te komen. De logopedist werkt onder andere aan het optimaliseren van een juiste kauw en slikfunctie in relatie tot de benauwdheid. Bij stemproblemen kan ze helpende verstaanbaarheid te vergroten. De ergotherapeut begeleidt de cliënten bij het oppakken van hun dagelijkse activiteiten; boodschappen doen, deelnemen aan het verkeer, omgaan met prikkels. Ik geef als fysiotherapeut onder andere inspannings- en ademhalingstraining en ontspanningsoefeningen. Ik maak mee dat een cliënt samen met mij weer een eerste stap zet. Dan ben ik dankbaar dat ik iets heb kunnen bijdragen aan iemands herstel, er is veel mogelijk! Ons team wil mensen helpen, dat zit er gewoon in, ook al voelt het soms kwetsbaar in deze coronatijd.

Cliënten zijn in coronatijd extra gemotiveerd om met hun herstel aan de slag te gaan. Vooral in de eerste coronagolf, toen er geen bezoek mocht komen. Alles op alles werd gezet om snel weer naar huis te kunnen. Voorheen probeerden cliënten mij weleens weg te sturen: 'Kunt u op een later tijdstip terugkomen? Ik heb nu visite', werd er dan gezegd. Fysiotherapie kwam dan niet op de eerste plaats. Maar zeker tijdens de lockdown was het ook hun enige sociale verzetje. Ze raakten me, de mensen die na een heftige tijd in het ziekenhuis óók nog eens alleen waren tijdens het revalidatieproces. Gelukkig had ik ruimte om een band op te bouwen met cliënten. Hielp hen de moed erin te houden ondanks het weinige contact van buitenaf. Daardoor voelde ik me nuttig en het droeg zeker bij aan het revalidatieproces.

Het is een gekke, moeilijke tijd. Maar ook een interessante en leerzame tijd vanuit mijn vakgebied gezien. Ik ervaar hoe weerbaar mensen zijn, blij met elke kleine stap vooruit. Wie niet opgenomen is geweest in het ziekenhuis en thuis uitziekt van corona mag ook bij ons team aankloppen. Dat lijkt nog niet algemeen bekend. Bij fysieke klachten als hoesten, benauwdheid of een lage energie is het voor een voorspoedig herstel belangrijk om zo snel mogelijk te starten met fysiotherapie. Denk alsjeblieft niet: ik wacht het nog wel even af."

Tijdelijk verbod op stilstaan en parkeren Duin- en Kruidbergerweg

Vanaf vrijdag 13 januari is het verboden te parkeren en stil te staan aan de Duin- en Kruidbergerweg in Santpoort-Noord. De parkeeroverlast aan de weg en in de berm wordt hiermee verholpen.

Plaatsing verbodsborden
Handhaving constateerde meerdere keren in de afgelopen maanden dat de Duin- en Kruidbergerweg en aangrenzende berm door recreanten werden gebruikt om te parkeren. Dit is niet bevorderlijk voor de veiligheid en de doorstroom van verkeer op deze locatie. Door parkeren in de berm op deze locatie te verbieden, wil de gemeente Velsen drukte in deze omgeving beperken en nieuwe coronabrandhaarden voorkomen.

Recreëer in eigen omgeving
Wandelen in natuurgebieden is sinds de coronacrisis aanzienlijk toegenomen. Landelijk wordt erop gewezen de reisbewegingen te beperken. Recreëer daarom lopend of per fiets in eigen omgeving en belast zo min mogelijk de natuur en omliggende gebieden met de auto.

Kennemerlaan wordt groener

Het plantseizoen is aangebroken. Dit betekent dat de beplanting aangebracht kan worden in de Kennemerlaan. In opdracht van gemeente Velsen is De Bie Buitenwerken hier deze week mee gestart.

Bij de herinrichting van de Kennemerlaan is ruimte gemaakt voor 1.125 m2 extra groen. “Met deze extra beplanting nemen we weer een stap in het vergroenen van Velsen”, zegt wethouder duurzaamheid en groen Sebastian Dinjens. “Groen zorgt ervoor dat water beter weg kan lopen en is belangrijk om wateroverlast in de toekomst te voorkomen. En hoe meer groen hoe trotser bewoners zijn op hun buurt.”

In de plantvakken komt een mix van sierheesters en vaste planten te staan, waaronder een dwergvlinderstruik. Komend voorjaar gaat alles bloeien en zal de Kennemerlaan er extra fleurig uitzien.

Wat is uw toekomstdroom voor Velsen?

De gemeente Velsen actualiseert de ‘Visie op Velsen’. Dit is het lange termijn toekomstbeeld dat onze gemeente de afgelopen jaren richting heeft gegeven. Vanwege het coronavirus hebben we in maart de geplande fysieke toekomstgesprekken moeten annuleren. Ook nu zijn fysieke groepsbijeenkomsten niet mogelijk, maar willen wij wel samen met u bedenken hoe we deze visie voor de komende jaren kunnen vormgeven. Daarom gaan we de komende weken graag digitaal het gesprek met u aan.

Dit najaar kunt u op verschillende manieren uw inbreng delen, bijvoorbeeld met de Visie op Velsen ansichtkaart die per steekproef verspreid wordt onder inwoners of door uw toekomstwens in te zenden via de website samenspelvelsen.nl. Daarnaast bent u van harte uitgenodigd om mee te praten tijdens de digitale toekomstgesprekken. In deze gesprekken zijn wij benieuwd naar uw antwoord op de vragen: welke ideeën en dromen heeft u voor de toekomst van de gemeente Velsen? Welke uitdagingen spelen binnen uw kern richting de toekomst? En wat kan de kern bijdragen aan de gemeente Velsen als geheel?

We organiseren één digitaal toekomstgesprek per kern. Deze week zijn gesprekken gevoerd over Santpoort-Noord en Santpoort-Zuid.
De volgende digitale gesprekken staan nog gepland:

- maandagavond 23 november - Velsen-Zuid
- dinsdagavond 24 november - Velserbroek
- woensdagavond 25 november - Velsen-Noord
- dinsdagavond 1 december - IJmuiden

Mocht u betrokken zijn bij meerdere kernen bent u uiteraard van harte welkom op meerdere bijeenkomsten.
Alle bijeenkomsten starten om 19.45 uur en duren tot 21.00 uur. De bijeenkomsten vinden digitaal plaats via Zoom. Na uw aanmelding voor een bijeenkomst ontvangt u de toegangslink en een handleiding met meer informatie over hoe u kunt deelnemen.

Aanmelden digitale bijeenkomsten en meer informatie
Aanmelden voor de digitale toekomstgesprekken kan via samenspelvelsen.nl of door te mailen naar visieopvelsen@velsen.nl. Op samenspelvelsen.nl kunt u ook terecht voor meer informatie over het visietraject.

Met subsidie zonnepanelen op het dak van uw bedrijf!

Heeft u al zonnepanelen geplaatst op uw bedrijfsdak door gebruik te maken van de SDE++ subsidie vanuit de Rijksoverheid? Zo niet, Vereniging GreenBiz IJmond kan u samen met bureau Over Morgen helpen bij de realisatie van een zonnestroominstallatie op uw dak.

De adviseurs bieden u het volgende aan:

- Een dakscan waarbij de mogelijkheden voor het aantal zonnepanelen en het verdienmodel wordt onderzocht. Daarbij geldt dat u de beschikking dient te hebben over een grootverbruikersaansluiting en een dak waar minstens 60 panelen op kunnen worden geplaatst (15 kWp);
- Het aanvragen van de SDE++ subsidie op uw naam. De openstelling van de subsidieregeling loopt van 24 november t/m 17 december.

Meer informatie op: overmorgen.nl/verzilveruwdak/
Samen gaan we voor een duurzaam Velsen!

mondkapjes en handschoenen?

Alle soorten horen bij het restafval.

hvc.

hvcgroep.nl

Nieuws van de raad

BESPROKEN IN DE SESSIES

Ambitiedocument invoering Omgevingswet
In de Omgevingswet wordt alle bestaande wetgeving over de fysieke leefomgeving gebundeld en vereenvoudigd. De raad moet een aantal keuzes maken bij de invoering van de Omgevingswet. De raad is positief over het voorstel dat voorligt.

Algemene verklaring van geen bedenkingen (vvgb)
Met een algemene verklaring van geen bedenkingen wijst de gemeenteraad categorieën van aanvragen aan waarvoor hij geen goedkeuring meer hoeft te geven aan het college. Dit verkort de proceduretijd met 4 tot 6 weken. Na diverse discussies is de raad positief.

Integraal Onderwijs Huisvestingsplan (IOHP)
De afgelopen periode is door de organisatie hard gewerkt aan het IOHP. In dit plan staat de toekomstvisie op de huisvesting van scholen. Dit onderwerp is meerdere keren besproken en de reacties zijn positief. Enkele partijen gaven aan een stemverklaring te geven bij de komende raadsvergadering.

2e bestuursrapportage 2020
Een bestuursrapportage laat zien hoe de gemeente invulling geeft aan de begroting. Op deze wijze krijgt de gemeenteraad tijdens het jaar inzicht in de laatste ontwikkelingen. Omdat de begroting net is geweest, is het meeste al bekend. Er werden wel vragen gesteld over compensatie vanuit het rijk voor de gevolgen van de coronamaatregelen.

Wijziging APV
In de APV is de gemeentelijke regelgeving op het gebied van openbare orde, leefbaarheid en veiligheid opgenomen. De raadsleden zijn positief over de aanpassingen. Nieuw in deze APV is een artikel over de regulering van het gebruik van lachgas en een verbod op zichtbare uitingen van verboden organisaties (motorclubs).

Tijdelijke wet maatregelen covid-19
De Tijdelijke wet maatregelen Covid-19, ook wel de coronawet genoemd, is aangenomen. De gemeenteraad heeft meer invloed door deze nieuwe wet. Er komt een voorstel om het reglement van orde van de gemeenteraad aan te vullen, zodat de gemeenraad snel kan handelen bij nieuwe maatregelen rondom COVID-19.

Rapportage verkennend onderzoek verzelfstandiging Sport
De afdeling Sportzaken maakt momenteel onderdeel uit van de gemeentelijke organisatie. De gemeente heeft een onderzoek laten doen om te kijken naar andere. De voorlopige conclusie is dat de exploitatie van sportaccommodaties en uitvoering van sportactiviteiten het best tot hun recht komen buiten de gemeentelijke organisatie. De raadsleden hebben diverse aandachtspunten kunnen meegeven. Het vervolg is gepland voor begin 2021.

Ontwikkelingen en analyse jeugdhulp
Het gebruik van en de kosten voor de jeugdhulp in Velsen zijn sinds 2019 toegenomen. Hiermee is het tekort op het budget voor jeugdhulp. De raadsleden hadden nog een aantal vragen en opmerkingen. De raads- en steunfractieleden benadrukten dat het belangrijk is dat geen kind tussen wal en schip valt. Ook kwamen het budgetplafond en de nafacturaties aan bod. Dit onderwerp komt begin 2021 terug bij de raad.

AGENDA VAN DE RAAD

Op donderdag 26 november is de raadsvergadering. U kunt deze vergadering live volgen via www.velsen.nl/gemeenteraad of RTV Seaport. Als u wilt inspreken is dit digitaal mogelijk, daarvoor kunt u zich melden via griffie@velsen.nl. Naast onderwerpen uit de sessies staan ook onderstaande onderwerpen op de agenda van de komende raadsvergadering.

Gemeenschappelijke Regeling Belastingsamenwerking Gouwe-Rijnland 2021
Vanaf 1 januari 2021 wordt de belasting invordering van de gemeente Velsen verzorgd door Belastingsamenwerking Gouwe-Rijnland (BSGR). BSGR doet dit al voor het waterschap Rijnland, waar een deel van Velsen onder valt. De gemeenteraad moet nu instemmen met de aanpassing van deze gemeenschappelijke regeling, zodat Velsen formeel toetreed.

Verordening Bedrijveninvesteringszone Kennemerlaan 2021
Een bedrijfsinvesteringszone (BIZ) is een gebied waar ondernemers gezamenlijk investeren in de kwaliteit van de omgeving van hun bedrijf. Daarvoor moeten de ondernemers wel meebetalen. Velsen kent al 2 andere BIZ stichtingen. De verordening om dit mogelijk te maken voor het winkelgebied Kennemerlaan wordt nu voorgelegd aan de gemeenteraad. Echter, deze gaat pas in wanneer blijkt dat er voldoende draagvlak is onder de ondernemers daar.

Bekendmakingen algemeen

De website www.velsen.nl is hét startpunt voor al uw vragen over de gemeente Velsen. Hier vindt u meer informatie over vergunningen, burgerzaken, buurtbemiddeling, bureau discriminatiezaken, ondernemersloket, openbare ruimte, sociale zaken en nog veel meer.

Kunt u iets niet vinden of heeft u een vraag? Bel dan het Klant Contact Centrum (KCC) De telefonische bereikbaarheid van het KCC is van ma t/m vr 8.30 uur tot 17.00 uur via 14 0255, zonder kengetal.

Vanwege de coronamaatregelen is het gemeentehuis alleen nog toegankelijk voor:
- Mensen met een afspraak bij Burgerzaken.
- Het laten ondertekenen van toestemming beslag deurwaarder.
- Persoonlijk ontvangst in het kader van aanbestedingstrajecten.
- Inzien ter inzage gelegde stukken.
- Ophalen gevonden voorwerpen

Voor inhoudelijke vragen over bestemmingsplannen, omgevingsvergunningen of vragen die daarmee te maken hebben, kunt u een telefonische afspraak maken met één van de vakspecialisten via 14 0255.

Burgerzaken
Burgerzaken werkt uitsluitend op afspraak. Via onze website www.velsen.nl kunt u 24 uur per dag een afspraak maken. U kunt ook elke werkdag van 08.30 tot 17.00 uur bellen met het Klant Contact Centrum voor een afspraak.

Melding/klacht discriminatie
De gemeente Velsen faciliteert meldingen of klachten over discriminatie. Bij het Klant Contact Centrum van het gemeentehuis kunt u telefonisch een formulier opvragen, waarop u uw melding of klacht kunt noteren. Graag deze vervolgens versturen naar: Bureau Discriminatiezaken Kennemerland in Haarlem. Meer informatie op www.bdkennemerland.nl.

Publicatie
Sinds 31 mei 2018 worden alle vergunningen, beleid en verordeningen op de landelijke website www.officielebekendmakingen.nl/gepubliceerd.

U kunt zich abonneren op een door u gestelde zoekvraag. U wordt vervolgens op de hoogte gesteld als er nieuwe publicaties verschijnen die aan uw zoekterm(en) voldoen.

Aanvragen

Geplaatst op www.overheid.nl (zie Berichten over uw buurt) op 19 november 2020.
Voor informatie kunt u contact opnemen met afdeling Fysiek Domein (tel. 140255)

Ingediende aanvragen omgevingsvergunning
Burgemeester en wethouders van de gemeente Velsen maken bekend dat zij de volgende aanvragen voor een omgevingsvergunning hebben ontvangen op grond van de wet algemene bepalingen omgevingsrecht. De datum van ontvangst is tussen haakjes vermeld.

IJmuiden
Vleetstraat 29, vergroten garage (09/11/2020) 119532-2020
Velserduinweg 308, vergroten 1e verdieping (09/11/2020) 119675-2020
Kompasstraat 43, gebruik woning kamergewijze verhuur (11/11/2020) 120515-2020
Fultonstraat 6, tijdelijk plaatsen kantine (13/11/2020) 121442-2020
Meidoornstraat 7, plaatsen dakopbouw (13/11/2020) 121741-2020

Santpoort-Zuid
Bruno Klauwersstraat 21, vergroten garage (11/11/2020) 120288-2020
Bloemendaalsestraatweg 4, kappen 5 bomen (11/11/2020) 120603-2020
De Veenen 14 plaatsen paardenbak (tijdelijk) (13/11/2020) 121828-2020

Santpoort-Noord
Burgemeester Enschedelaan 32, kappen 3 bomen (12/11/2020) 121157-2020

Driehuis
Spieghellaan 21, bouwen aanbouw (zijgevel), wijzigen achtergevel, vernieuwen dakkapel (voor- en achterzijde) (09/11/2020) 119341-2020

Velserbroek
Zadelmakerstraat 150, plaatsen 4 vlaggenmasten (12/11/2020) 121191-2020

Welstand
Voor zover de ingediende aanvragen voor een omgevingsvergunning betrekking hebben op een bouwactiviteit kunnen deze worden voorgelegd aan de commissie Stedelijk Schoon Velsen. Voor meer informatie over welstand: 140255
Ingetrokken aanvragen omgevingsvergunning

IJmuiden
Lange Nieuwstraat 185, aanvragen huisnummer (10/11/2020) 114452-2020

Verlengen beslistermijn
Burgemeester en wethouders van de gemeente Velsen maken bekend dat zij van de volgende aanvragen voor een omgevingsvergunning de beslistermijn hebben verlengd met 6 weken. De datum van verzending van de verlenging is tussen haakjes vermeld.

IJmuiden
Halkade 31, herinrichten 1e verdieping (14 naar 16 logieskamers) (10/11/2020) 97614-2020

Besluiten

Burgemeester en wethouders van Velsen hebben de hierna volgende besluiten genomen. Op grond van de Algemene wet bestuursrecht kan een belanghebbende bij het (de) onderstaande besluit(en) gedurende zes weken na de dag van verzending van het besluit een gemotiveerd bezwaarschrift indienen bij het bestuursorgaan dat het besluit heeft genomen (zoals college van burgemeester en wethouders van Velsen of burgemeester van Velsen, Postbus 465, 1970 AL IJmuiden), dan wel langs elektronische weg (elektronisch formulier op www.velsen.nl; werkt alleen in combinatie met inloggen via DigiD). In spoedeisende gevallen kan een voorlopige voorziening worden gevraagd bij de voorzieningenrechter van de rechtbank Noord-Holland, locatie Haarlem, sector bestuursrecht, Postbus 1621, 2003 BR Haarlem. Een voorlopige voorziening kan alleen worden aangevraagd, indien er ook een bezwaarschrift is ingediend. De verzenddatum van het besluit is tussen haakjes vermeld.

Verleende omgevingsvergunningen - reguliere procedure
Het college van burgemeester en wethouders van Velsen hebben omgevingsvergunning verleend voor:

IJmuiden
De Zandstraat 1, tijdelijk (5 jaar) legaliseren en toestaan kamergewijze bewoning (4 kamers, 4 personen) (10/11/2020) 80648-2020
IJsselstraat 83, wijzigen voorgevelkozijn (10/11/2020) 110210-2020
De Ruyterstraat 122, vergroten 1e verdieping, wijzigen voorgevel (10/11/2020) 110808-2020
Dudokplein 16, inpandige verbouwing (12/11/2020) 80096-2020)
Acaciastraat 38, plaatsen dakopbouw en dakterras (12/11//2020) 103847-2020

Velsen-Zuid
Buitenhuizerweg 18, verhogen 1e verdieping, plaatsen nieuwe kap met 2 dakkapellen (voor en achter) (10/11/2020) 67247-2020
Dr. Kuyperlaan 15, plaatsen 2 dakkapellen (voor- en achtergevel) (10/11/2020) 107023-2020

Santpoort-Zuid
Charlotte de Bourbonlaan 12, kappen boom (10/11/2020) 110225-2020
Charlotte de Bourbonlaan 11,kappen 1 boom (12/11/2020) 105639-2020

Santpoort-Noord
Duin- en Kruidbergerweg 60, kappen 2 bomen (10/11/2020) 103459-2020 (Rijksmonument)

Driehuis
Spieghellaan 21, bouwen aanbouw (zijgevel), wijzigen achtergevel, vernieuwen dakkapel (voor-achterzijde) (12/11/2020) 119341-2020

Velserbroek
Krommeweid 2, plaatsen uitbouw (achterzijde) (10/11/2020) 106659-2020

Geweigerde omgevingsvergunning
Het college van burgemeester en wethouders van Velsen hebben omgevingsvergunning geweigerd voor:

IJmuiden
bij Lange Nieuwstraat 365A, plaatsen scootmobielberging op parkeerplaats (12/11/2020) 86249-2020

Santpoort-Zuid
Charlotte de Bourbonlaan 11, kappen 5 bomen (12/11/2020) 105639-2020

Buiten behandeling gestelde aanvraag omgevingsvergunning
Het college van burgemeester en wethouders van Velsen hebben omgevingsvergunning buiten behandeling gesteld voor:

Velsen-Zuid
Stelling 12, bouwen berging (10/11/2020) 101741-2020

Bekendmaking besluit vormvrije mer-beoordeling voor het bouwen van 10 woningen en 6 appartementen op het perceel aan de Nicolaas Beetslaan 5-7 te Driehuis.

Het initiatief van het Witte Kinderhuis op de Nicolaas Beetslaan 5-7 in Driehuis ziet toe op de sloop van het huidige gebouw en realisatie van 6 twee-onder-één-kap (vrije sector) woningen, 4 grondgebonden (vrije sector) rijwoningen en 6 sociale huur appartementen (30%). Hiervoor is een aanvraag omgevingsvergunning (kenmerk: 57289-2020) en een aanmeldnotitie vormvrije Besluit milieu effecten rapportage (m.e.r.) ingediend.

Burgemeester en wethouders hebben op 10 november 2020 in het m.e.r-beoordelingsbesluit de conclusie overgenomen dat door eerder genoemde ontwikkeling er geen belangrijke nadelige effecten voor het milieu te verwachten zijn. Er behoeft dan ook geen m.e.r. (-beoordeling) opgesteld te worden.

Ter inzage
Het besluit ligt van 20 november 2020 gedurende zes weken ter inzage bij de afdeling Fysiek Domein team Vergunningen Toezicht Handhaving. Om de stukken in te zien kan contact worden opgenomen met afdeling Fysiek Domein team Vergunningen Toezicht Handhaving (betreffende afdeling), telefoon 140255.

Geen bezwaar mogelijk
Het m.e.r.-beoordelingsbesluit is een voorbereidingsbesluit in de zin van artikel 6:3 van de Algemene wet bestuursrecht waartegen geen zelfstandig bezwaar en beroep mogelijk is. Het maakt onderdeel uit van de onderbouwing van de aanvraag omgevingsvergunning (kenmerk: 57289-2020). Binnen die procedure kunt u zienswijzen indienen tegen de ontwerpvergunning.

Inwoners regio Haarlem-IJmond steunen lokale verenigingen massaal tijdens lockdown

IJmonde/Haarlem - De afgelopen weken hebben vele inwoners van de regio Haarlem-IJmond gestemd op hun favoriete clubs en verenigingen. Via Rabo ClubSupport zijn er 136 bestedingsdoelen opgegeven door lokale verenigingen voor ondersteuning en stemden Rabobank-leden vervolgens op welke doelen daadwerkelijk ondersteund moeten worden met kennis, netwerk en financiële middelen. Uit een recent Rabobank-onderzoek blijkt dat het Nederlandse verenigingsleven bijdraagt aan ons sociale welzijn, maar dat dit wel onder druk staat door corona. Zeker nu de maatregelen nog meer zijn aangescherpt komt de ondersteuning voor deze verenigingen uit de regio Haarlem-IJmond dus als geroepen.

IJsclub Nova Zembla gebruikt de steun voor het stimuleren van het jeugdschaatsen. Foto: aangeleverd

Tijdens de lockdown tussen maart en juli van dit jaar viel het verenigingsleven voor een groot deel stil: competities werden opgeschort, optredens gecanceld en bijeenkomsten afgelast. Uit onderzoek uitgevoerd door de Rabobank blijkt dat in normale tijden bijna 77 procent van de inwoners uit de provincie Noord-Holland die betrokken zijn bij een vereniging, tenminste één keer per week op de club is. Waar dit tijdens de lockdown van afgelopen maart en april nog maar 29 procent was. Ruim 70 procent van de inwoners geeft dan ook aan zijn club of vereniging gemist te hebben.

Om ons unieke verenigingsleven in stand te houden konden verenigingen de afgelopen maanden bestedingsdoelen voor hun club of vereniging opgeven om ondersteund te worden door de Rabobank op het gebied van kennis, netwerk en financiën. Vervolgens stemden Rabobank-leden op welke doelen daadwerkelijk ondersteuning moeten krijgen.

Verenigingen gaan aan de slag met bijdragen
136 verenigingen uit de regio krijgen vanuit Rabo ClubSupport dit jaar ondersteuning. Een van deze clubs is van IJsclub Nova Zembla. Zij gebruiken de steun van €1.962,03 voor het stimuleren van schaatsen voor de jeugd. Ook Stichting Paardrijden gehandicapten in het Zadel kreeg maar liefst met 240 stemmen een bijdrage van €2.500,- voor de aanschaf van een nieuw zadel met handgreep.

Betrokken verenigingslid zorgt voor betrokken buurt
Uit het onderzoek blijkt ook dat de betrokkenheid bij een club of vereniging positief samenhangt met het welzijn van de leden. Verenigingsleden en andere betrokkenen zijn meer tevreden over hun sociale leven en voelen zich meer verbonden met hun leefomgeving dan personen die niet actief betrokken zijn.
„De resultaten van het onderzoek laten zien dat het juist in deze periode ontzettend belangrijk is dat we onze lokale clubs en verenigingen blijven steunen", aldus Jerry Notenboom, directievoorzitter Rabobank Haarlem-IJmond.

„De club of vereniging blijkt een belangrijke plek in te nemen in ons sociale leven. Daarnaast zien we dat velen het financieel zwaar hebben. Daarom blijven wij ons vanuit Rabo ClubSupport inzetten voor het rijke verenigingsleven in Nederland. De enorme hoeveelheid aanmeldingen en stemmen wijst op een grote betrokkenheid van de inwoners van regio Haarlem-IJmond. Onze clubs en verenigingen hebben ons dit jaar meer nodig dan ooit tevoren. Ik vind het ontzettend mooi om te zien dat wij als Rabobank samen met alle leden hen met onze kennis, ons netwerk en financiële middelen kunnen ondersteunen."

Resultaten Rabo ClubSupport
Via Rabo ClubSupport kunnen clubs en verenigingen zich aanmelden voor ondersteuning op het gebied van kennis, netwerk en financiën. Dit jaar hebben zich landelijk meer dan 30.000 clubs opgegeven, dat zijn er bijna de helft meer dan in 2019. In de regio Haarlem-IJmond hebben136 verenigingen zich aangemeld. Tot en met 25 oktober konden Rabobank-leden via de Rabo App stemmen op hun favoriete club of vereniging.

Begin november zijn de resultaten bekendgemaakt en werden de deelnemende verenigingen volledig coronaproof per post verrast met een cheque met daarop de financiële bijdrage voor het opgegeven bestedingsdoel. Totaal heeft Rabobank Haarlem-IJmond €140.000,- verdeeld, waarbij zelfs 12 verenigingen de maximumbijdrage van €2.500,- kregen.

Meer informatie is te vinden op Rabobank.nl/clubsupport. De volledige publicatie van het verenigingsonderzoek is te vinden op www.economie.rabobank.com

VARKENSHAAS SATE 2E KILO GRATIS	1 kilo	15.00
4 VARKENSKARBONADE	naar keuze	6.98
KIP KRUIDENTUINTJE	3 voor	6.98
HACHEE KANT EN KLAAR	500 gram	6.98
VLEESWARENTRIO GRILLWORST ACHTERHAM KIPROLLADE	3 x 100 gram	4.98
TORTILLAS 2 SMAKEN	3 voor	6.98
BROODJE TARTAAR	NU	2.75
SINT NICOLAAS VLEESSTAAF		3.98

ERG MAKKELIJK ONZE ONLINE WEBSHOP BEZORGD TOT IN DE KEUKEN WWW.VLEESVANKEES.NL
AANBIEDINGEN GELDIG VAN MAANDAG 23-11 T/M ZATERDAG 28-11

Alles te bestellen en thuis te laten bezorgen via onze webwinkel ridder.versbestel.nl
Altijd 15 soorten kant en klare maaltijden op voorraad.

Slagerij & Catering RIDDER
Winkelcentrum Beverhof 37, Beverwijk, tel: 0251-22 57 65

RIDDER Vlees van Kees

welKOOP
Aanbiedingen geldig t/m zondag 22 november 2020
www.welkoop.nl

DONDERDAG KOOPAVOND
ZONDAG OPEN VAN 12.00 TOT 17.00 UUR

Vuurkorf
Stevige zwarte vierkante vuurkorf met stabiel onderstel en handvaten. Gepoedercoat metaal. 32x30,7x58 cm. Excl. onderplaat.
~~22.99~~ 15.-

Alles voor de vogels in je wintertuin
KORTING 20%
Alle voederhuizen op paal
Bijv. Veldleeuwerik antraciet 120x40x25 cm
~~24.99~~ nu 19.99

Lumineo Icicle verlichting
8 verlichtingspatronen. Diverse lengtes. Bijv. 7,5 m
~~18.99~~ nu 15.19
20% KORTING

ACTIE
~~129.95~~ 109.-
Fairybell 200 cm
300 LED-lampjes. Incl. mast.

Alle Blenzo pantoffels
Diverse modellen en maten voor dames en heren. Bijv. dames pantoffels 7724 ~~20.99~~ nu 16.79
20% KORTING

Hagelingerweg 210 (hoek Biezenweg) Tel.: 023 - 537 03 57

Kumaro, kozijnen voor het leven
• Kunststof Kozijnen • Ramen en Deuren
• Dakkapellen • Terrasoverkappingen • Beglazing
KUMARO
ALKU Erkend dealer
Maxwellstraat 1, IJmuiden, Tel. 0255 - 512 109 www.kumarokozijnen.nl

Lijf & gezondheid Lees je fit!
WWW.LIJFENGEZONDHEID.NL

Tuinbedrijf Allround
Voor al uw tuinonderhoud
€ 14,50 per uur.
Tevens aanleg + reparatie sierbestrating, tegelwerk, plaatsen hek en raster schuttingwerk, alles leverbaar. Geheel vrijblijvend.
023 - 5841515

KliniekNoordzee
TANDHEELKUNDE ORTHODONTIE
'De praktijk voor jong en oud'

Brede mondzorg binnen één praktijk
- Algemene tandheelkunde
- Mondhygiëne
- Implantologie
- Prothesewerk
- Jeugdtandzorg

Wist u dat wij nog nieuwe patiënten aannemen?

Contactgegevens:

Kon. Wilhelminakade 221 - IJmuiden
Tel: 0255 512 219 - info@klinieknoordzee.nl
www.klinieknoordzee.nl

***Gevraagd:**
Ik ben op zoek naar elektrische en gewone fietsen om te knutselen. Tel. 06-14069852

Te koop:
Grote verzameling Ferrero surprises. Jaren '90. Incl. 3 vitrines. Diverse (metalen) series. 75,-. Tel. 06-53544465

Te koop:
Kleine opoefiets 25,-. Tel. 06-49904572

Gevraagd:
Heeft u nog haardhout liggen maar u stookt uw openhaard niet meer? Ik kom graag uw haardhout bij u ophalen. Tel. 06-23363042

Te koop:
Prachtige, zeer dure boeken 1,- p.st. Goedkopere boeken 0,50. Jeugdboeken 0,50, lekker lezen boeken, z.g.a.n. Tel: 06-22834077

Te koop:
Hoogovensboek 1918/1968 15,-, postzegelalbum v.a. 10,-, bureaustoel 15,- wipstoeltje 12,-. Tel: 023-5376726

Te koop:
Micky Mouse plafondlamp 6,-, bladblazer, zuigt en blaast 15,-, gr. strijkplank 10,-, auto poetsmach. 10,-, 60 mtr. droogmolen 15,-. Tel: 06-15273320

Te koop:
Sparta pick-up herenfiets, 3 versn. fr. hg. 62 cm met kratrek, geheel nagezien 125,-. Hark 5,-, staand douchekrekje 5,-. Tel: 023-5271991

Te koop:
Frituurpan 5,-, ds. voorraadbussen 8,-, cowboyhoed, wit, 10,-, l. leren jas, mt. 46 50,-, 3 x 3D puzzels 15,-, gr. boeddhabeeld 90,-. Tel: 0255-757228

Te koop:
3-del. vazenset 200,-, koets met gouden paarden 100,-, fototoestel met hoes 50,-.
Tel: 0251-224306

Te koop:
Kinderbox, wit, merk Bopita, 7,50. Tel: 06-47434017

Gevraagd:
Goede prijs voor oude ansichtkaarten en foto's van voor 1960, ook hele verzamelingen. Tel. 06-15451873

JOHN GOZELING v.o.f.
AANLEG en onderhoud van tuinen
John en Simone Gozeling
ISO 14001:2015
ISO 9001:2015
Frögerstraat 18B
1975 BV IJmuiden
Tel.: 0255 - 51 98 28 / 06 - 57 08 18 62
E-mail: gozeling@johngozeling.kpn-cloud.nl
www.johngozeling.nl
vhg

GEBOREN
Boet Levi Boeser 13 nov. 2020

Jutter | Hofgeest.
Met SPOED gezocht!
BEZORGERS/STERS
Omgeving:
- Zuiderdorpstraat/Kerkplein, Velsen-Zuid, 140 kranten
- Groenelaantje/Biezenweg, Santpoort-Noord, 60 kranten

Incl. nieuwjaarskaartjes in december!
MEER WETEN? BEL TIJDENS KANTOORUREN: 0251-674433 EN VRAAG NAAR MARCO OF ROGIER
WWW.VERSPREIDNET.NL INFO@VERSPREIDNET.NL

Jutter | Hofgeest.

VERSCHIJNT DONDERDAG

EDITIE 8 + 9
VELSERBROEK, DRIEHUIS, VELSEN-Z., SANTPOORT-Z. EN SANTPOORT-N. IJMUIDEN & VELSEN-N.

Kantooradres
Zeeweg 189-191
1971 HB IJmuiden
Tel. 0255-533900

Openingstijden
ma. t/m do. 09.00-17.00 uur
vrijdag 09.00-15.00 uur

Aanleveren van advertentie
Dinsdag voor 17.00 uur
verkoop@jutter.nl
verkoop@hofgeest.nl

Advertentieverkoop
Jeroen van Duijn
Mobiel 06-33836478
Gerda Ritskes
Mobiel 06-45708874
Ellen Gouda
Mobiel 06-51128572

Advertentie-tarieven
op aanvraag

Aanleveren van kopij
Dinsdag voor 14.00 uur
redactie@jutter.nl
Maximum aantal woorden: 300

Redactie
Renée Wouwenaar
Marja van der Wulp
Raimond Bos
Arita Immerzeel

Directie
Frits Raadsheer

Bladmanager
Veroni Pereboom
Mobiel 06-30695175

Kabalen
Opgave gratis advertenties
voor www.jutter.nl/kabalen-opgeven

Druk
Janssen/Pers Rotatiedruk

Verspreiding en bezorgklachten
www.verspreidnet.nl
Tel. 0251-674433

Centrale administratie
Visserstraat 10
1431 GJ Aalsmeer
Tel. 0297-341900

Uitgave van
Kennemerland PERS B.V.
Onderdeel van
Regio Media Groep B.V.

Oplage de Hofgeest: 13.400
Oplage de Jutter: 18.400

Ingezonden brieven
Uw brief van max. 300 woorden, dient ondertekend te zijn en voorzien van naam, adres, telefoonnummer en/of e-mailadres. Anoniem ingezonden brieven worden niet in behandeling genomen. De redactie behoudt zich het recht te weigeren dan wel te redigeren.

Let op
Nadrukkelijk maken wij u er op attent, dat door ons in deze krant geproduceerd advertentie-, foto-, en/of tekstmateriaal niet beschikbaar wordt gesteld aan derden. Dus ook niet per e-mail, fotokopie of anderszins zonder uitdrukkelijke, schriftelijke toestemming van de uitgever!

Privacy
Zie onze privacyverklaring op www.jutter.nl/privacy

Milieu
Onze krant wordt volledig gedrukt op FSC-Mix papier van verantwoorde herkomst.

WWW.HOFGEEST.NL
WWW.JUTTER.NL

WONEN.NL
MAAK VAN JE HUIS JOUW DROOMHUIS!

Saté van Heinz, een beaujolais Primeur van de Drankenier en een kaasje van Korf Traiteur: dat wordt feest! Foto: Ed Geels

Beaujolais en saté van Heinz in je eigen woonkamer

Velsen - Drie lokale ondernemers halen een traditie uit de kast waar veel inwoners met plezier aan terugdenken: de Beaujolais Primeur van Bar Bistro Provence. Jarenlang werd de komst van de jonge wijn door Heinz en Paula Stuy ingeluid met een culinair feest. Die traditie die in de jaren '80 heel gewoon was, werd vorig jaar weer opgepakt door de Businessclub Telstar. Toen kwam zelfs de Europa Cup I die Heinz in zijn Ajax-tijd won naar Velsen.

Door de coronamaatregelen kan de Beaujolais-avond dit jaar niet doorgaan, maar dat was voor cateraar Frank van Es geen reden om een jaar over te slaan. „Het is juist nu belangrijk om een beetje gezelligheid in huis te halen", vindt hij. „En hoe kan dat beter met een glas Beaujolais van De Drankenier, een lekker kaasje van Korf Traiteur en natuurlijk de beroemde Saté Driehuis van Heinz?" Reserveren kan tot donderdag 19 november via 0255-510680.

Hans v.d. Berg is een gediplomeerd schilder met al meer dan 36 jaar ervaring waarvan 21 jaar als zelfstandige. Foto: aangeleverd

Laat nu een offerte maken voor uw schilderwerk

Regio - De winter staat voor de deur en dan is het weer tijd om de binnenboel een frisse schilderbeurt te laten geven voor de komende jaren. Goed uitgevoerd schilderwerk hoeft per definitie niet duur te zijn. Hans v.d. Berg is een gediplomeerd schilder met al meer dan 36 jaar ervaring, waarvan 21 jaar als zelfstandige.
Hans komt persoonlijk bij de klant langs voor een vrijblijvende en duidelijke offerte op maat en voert het werk ook zelf uit, dus geen verrassingen achteraf. Bij Hans v.d. Berg kan men terecht voor zowel binnen- als buitenschilderwerk, wanden, plafonds sauzen, behangen van alle soorten behang, maar ook voor water- of roetschade.
Vraag nog voor 10 december een offerte voor binnenwerk aan en ontvang als cadeau een 1/5 staatslot XL bij de offerte. Wie de offerte accepteert en voor 20 december ondertekend retour stuurt ontvangt een slagerscadeaubon van € 25,00 (slager naar eigen keuze). Zo kan men zelf kiezen voor een lekker stukje vlees met Kerst. De cadeaubon geldt alleen voor een offerte van minimaal drie dagen arbeid.
Hans v.d. Berg werkt uitsluitend met professionele materialen en volgens de geldende richtlijnen. Bel vrijblijvend voor een offerte of informatie naar 0251-248 030/06-22228516 of mail naar:
hvdbschilderwerken@outlook.com
Zie ook:
www.hansvdbergschilderwerken.nl
Het is natuurlijk ook mogelijk alvast een offerte aan te vragen voor het buitenschilderwerk voor aankomend jaar.

TYPISCH IJMUIDEN

Wekelijks staat Erik Baalbergen aan de hand van een foto stil bij een IJmuidens onderwerp naar aanleiding van de actualiteit, een bijzondere gebeurtenis, een evenement of gewoon een van de mooie taferelen die IJmuiden biedt. In deze aflevering aandacht voor het veel bij het strand van IJmuiden beoefende kitesurfen.

Door Erik Baalbergen

Het IJmuiderstrand biedt voor elk wat wils. Wandelaars, natuurgenieters, hondenuitlaters, terrasgangers, zandhappers en sporters vinden er altijd wel iets van hun gading. Zelfs in deze coronatijd is het strand meer dan groot genoeg om zonder besmettingsvrees te genieten en een frisse neus te halen. Voor een groep watersporters is IJmuiden bij gunstige windkracht en windrichting erg aantrekkelijk: de kitesurfers. Ongeacht de overige weersomstandigheden is de hemel boven de vloedlijn dikwijls verzadigd met "halve maantjes", de vliegers waarmee kitesurfers zich laten voortstuwen.

Het kitesurfen, of kiteboarden, is de laatste jaren enorm populair geworden. Voor de toeschouwer op het strand of de pier ziet het er spectaculair uit, vooral als er flinke luchtsprongen gemaakt worden. Er komt, naast de ervaring van de kitesurfer zelf, heel wat techniek bij kijken. Omdat net als bij veel moderne actiesporten de Engelse taal hierbij de boventoon voert, raakte m'n Nederlandse spellingchecker aan de kook en heb ik die meer maar even uitgezet…

Een kitesurfer staat op een kleine surfplank, een surfboard, en laat zich voorttrekken door een vlieger, de kite. Een wetsuite voorkomt onderkoeling op en vooral in het water. Een kitesurfer draagt daaroverheen een trapeze (harnas) om het middel. Via een oog, de zogenaamde chickenloop, zijn de powerlijnen van de kite aan de trapeze bevestigd. Via deze lijnen wordt de kracht van de kite via de trapeze op de surfer overgebracht. De surfer hoeft dus de kracht van de vlieger niet met de handen op te vangen. Hij of zij heeft daarmee de handen vrij om via de kitesurfbar (zeg maar: de stuurstok) de stuurlijnen van de vlieger te bedienen en daarmee de vlieger aan te sturen. De powerlijnen lopen door de kitesurfbar heen, zodat de kitesurfer het "stuur" niet zal verliezen. Voor noodgevallen heeft de kitesurfer een soort noodrem: de quickrelease. Hiermee valt de kracht van de powerlijn weg en valt de kite op het water. De vlieger zelf is er in verschillende soorten en maten. Het meest gebruikte type is de zogenaamde tubekite, met een opblaasbaar frame. Daarom hebben de meeste kitesurfers een "fietspomp" aan hun rugzak hangen en hoor je het geluid als van een snel leeglopende fietsband als ze hun kite opruimen.

Op drukke dagen lijkt het of de kitesurfers willekeurig, kriskras door elkaar varen. Om het kitesurfverkeer in goede banen te leiden en niet met elkaar in de knoop te raken zijn er voorrangsregels, zoals: de kitesurfer die het water inloopt heeft voorrang op de binnenkomende kitesurfer, bakboord gaat voor stuurboord, de langzamere kiter heeft voorrang, de kiter op een golf heeft voorrang, andere watersporters en strandgebruikers hebben voorrang, en spring alleen als een bepaalde ruimte vrij is.

IJmuiden is bij zowel beginners als gevorderden een populaire kitesurfspot. Het strand is in vier zones ingedeeld. Afhankelijk van het seizoen is kitesurfen toegestaan in bepaalde zones. Informatieborden bij de grote strandopgangen geven de actuele informatie. Zo mag in zone 2, globaal het stuk tussen de strandopgang aan het einde van de Kennemerboulevard en de strandopgang bij de IJmuiderslag, alleen niet tijdens het zomerseizoen gekitesurft worden. Momenteel wel dus, en dat was zoals op de foto van vorige week donderdag goed te zien!

Vomar VOORDEELMARKT

TOT 66% KORTING

Witte Reus of Persil Wasmiddel
Alle soorten 14-20 wasbeurten
STUNT 4 STUKS ~~22.36 - 29.96~~ **10.-**

OP=OP
Perla Toiletpapier
XXL-pack 24 rollen 3-laags
STUNT XXL-PACK ~~5.99~~ **3.99**
Max. 6 pakken per klant

Perssinaasappels of Handsinaasappels
Friszoet en rijk aan vitamine C. Net 2 kilo
STUNT 2 NETTEN ~~5.78~~ **3.99**

OP=OP
Kipfilet
PER KILO ~~7.49~~ **5.99**
Max. 6 pakken per klant

PRIJSDOORBRAAK

50 pack

OP=OP
Mondkapjes 3-laags
Niet medische mondkapjes met drie lagen. Geschikt voor eenmalig gebruik
STUNT 50-PACK ~~18.99~~ **4.99**
Max. 3x 50-pack per klant

OP=OP
Smirnoff Vodka
700 ml
NIX18
STUNT PER FLES ~~13.99~~ **8.99**
Max. 6 flessen per klant

L'Or Koffiecapsules
Alle soorten pakken 10 stuks
STUNT 4 STUKS ~~11.80~~ **6.99**

Knorr Wereldgerechten of Veggie Wraps
Alle soorten. Per stuk van 2.49 tot 3.29
1 EXTRA SERVIES-ZEGEL
Prijsvoorbeeld: Kip Tandoori 297 gram
STUNT 1+1 GRATIS ~~4.98~~ **2.49**

Kijk in onze folder voor nog veel meer topaanbiedingen!
Deze acties zijn geldig t/m zaterdag 21 november 2020 bij Vomar Lange Nieuwstraat, Kennemerplein IJmuiden en Velserbroek.

JOUW **SUPER**VOORDEELMARKT

Bedroefd om het verlies, maar dankbaar voor wat hij voor ons betekend heeft, geven wij u kennis dat onverwacht is overleden

Jan van der Linde

in de leeftijd van 85 jaar.

Ineke
Petra en Herman
Sanne
Emily
Bart

Peter en Sandy
Maxime
Kelsey

Correspondentieadres:
Pleiadenplantsoen 13
1973 BR IJmuiden

Het afscheid heeft in familiekring plaatsgevonden.

Wij bedanken de medewerkers van Woonzorgcentrum W.F. Visserhuis voor de liefdevolle verzorging.

Vol bewondering voor haar levenskracht, optimisme en doorzettingsvermogen hebben wij met groot verdriet afscheid genomen van mijn lieve zorgzame vrouw, onze moeder, schoonmoeder en oma

Johanna Leonarda Zwart van der Gaag
Ardy

27 september 1942 Velsen 12 november 2020

Lid in de Orde van Oranje-Nassau
Erevoorzitter Zee- en Havenmuseum

Jack Zwart

Mandy Zwart en Norbert Vork
Boudewijn Vork

Henriëtte en Michiel Abbing
Liz Abbing
Berend Abbing

Ardy verblijft in Suite Westerveld.
Hier zijn wij met ons gezin om haar heen.

Vanwege de aangescherpte maatregelen zal het afscheid in besloten kring plaatsvinden.

Westerveld, Duin- en Kruidbergerweg 2-6, 1985 HG Driehuis. *Eventuele bloemen kunt u hier laten bezorgen. Ardy hield van herfstkleuren.*

Correspondentieadres,
Hoofdstraat 189b, 2071 EG Santpoort-Noord.

Tot ons grote leedwezen hebben wij kennisgenomen van het overlijden van ons oud-bestuurslid en erevoorzitter

ARDY ZWART

Zij is kort na de start van het museum als vrijwilligster begonnen en heeft van 1999 tot 2015 haar beste krachten ingezet als voorzitter.

Het museum heeft veel aan haar te danken.

Wij wensen haar man Jack en verdere familie troost en sterkte toe.

Bestuur en vrijwilligers van het IJmuider Zee- en Havenmuseum 'de Visserijschool'

Veel fijne herinneringen verzachten ons verdriet.
Voorgoed uit ons midden, maar vergeten doen we niet.

Dankbaar dat hij niet langer heeft hoeven lijden, maar intens verdrietig om het verlies, geven wij u kennis van het heengaan van mijn lieve man, onze vader, schoonvader en opa

Gerrit Jan Bruinenberg

Steenwijk, 5 november 1944 — Velserbroek, 11 november 2020

Ria Bruinenberg - Zwanenburg
Wodan 🐾

Inge en Ronald
Robin en Abigail

Agnes en Cor

Suzanne en Ronald
Joris

Joke Smitkade 42
1991 RR Velserbroek
Tel: 06 - 18 01 05 53

Het afscheid heeft in besloten kring plaatsgevonden.

Na een lang en mooi leven
is vredig ingeslapen onze lieve moeder,
schoonmoeder, oma en overgrootmoeder.

Emelie Francine Mulder - Hauber
Sien

weduwe van Tonnis Mulder sinds 25 november 1987

Blitar, 4 april 1919 — IJmuiden, 15 november 2020

Onze hartelijke dank gaat uit naar alle medewerkers van Woon/Zorgcentrum De Moerberg die met liefde en aandacht voor onze moeder hebben gezorgd.

Frits en Annekee
Hero en Hanneco
Kees en Nicole
Hans en Els
Kleinkinderen en
achterkleinkinderen

Correspondentieadres:
Frits Mulder en Annekee Eggermont
Leeuweriklaan 39, 1971 JX IJmuiden

De crematieplechtigheid zal in besloten kring plaatsvinden.

Uitvaartzorg
Jessica IJzer

Dag en nacht bereikbaar
023 - 5 272 272 / 06 - 83 595 938

Indien u wilt, kunt u uw wensen van tevoren met ons bespreken. Ongeacht uw verzekering, kunnen en mogen wij de uitvaart voor u regelen.

Hofstede Sparrenheuvel
Bloemendaalseweg 139
2061 CH Bloemendaal

www.uitvaartzorgijzer.nl

Voor een afscheid met liefde en respect

Haar potje geluk is op.

Overleden is mijn fantastische vrouw, onze geweldige moeder, schoonmoeder en oma

Teuntje Maria Johanna Jacoba Wilmink-Vinke
Thea

Ze was gewoon en deed gewoon.

Amsterdam 12 juni 1948 — IJmuiden 9 november 2020

Egbert

Frank en Diana
Thijs
Yara ☆
Yuna
Amy

Ron en Josetta
Jolee
Philou

Nienke ☆

Kitty en Bart
Tom
Bob

Karin

Saturnusstraat 81
1973 XE IJmuiden

Conform haar wens heeft het afscheid van Thea inmiddels in besloten kring plaatsgevonden.

Onze speciale dank gaat uit naar huisarts Marjolijn Biesheuvel en de dames van Zorgbalans.

Mijn taak is volbracht
Mijn wensen zijn vervuld
't is goed zo
Ik zie je...

Mijn lieve moeder, schoonmoeder, onze oma en mijn vriendin is overleden

Nel Grapendaal
Petronella Wilhelmina

weduwe van Rob Grapendaal

* Hoogeveen, 12 november 1947 — † IJmuiden, 5 november 2020

Ilonia en Fred
Kevin, Nigel

Anneke

Gillian

Correspondentieadres:
Sirenestraat 8 - 1973 PP IJmuiden

Naar wens van Nel heeft haar afscheid in besloten kring plaatsgevonden.

Want ik ben verzekerd, dat noch dood noch leven,
noch engelen noch machten, noch heden noch toekomst,
noch krachten, noch hoogte noch diepte,
noch enig ander schepsel ons zal kunnen scheiden van
de liefde Gods, welke is in Christus Jezus, onze Here.

Romeinen 8, vers 38, 39

In vertrouwen op haar Heiland, is onverwachts van ons heengegaan onze moeder, schoonmoeder, oma en overgrootmoeder

Jantje Hoekstra - Reinds

Jo

sinds 2012 weduwe van Bouwe Hoekstra

Wij zijn verdrietig en tegelijk dankbaar dat wij haar zo lang in ons midden hebben gehad.

Zweeloo — Haarlem
10 december 1926 — 13 november 2020

Piet en Nel
Albert *(in liefdevolle herinnering)* en Annemarie
Gea en Paul
Bouwe en Joke
René en Sabine
Henk en Evelien

Kleinkinderen
en achterkleinkinderen

Jo is thuis.

Wij hadden u graag uitgenodigd voor de begrafenis. Maar door de huidige maatregelen zal de uitvaart in besloten kring op vrijdag 20 november om 10.30 uur plaatsvinden. Wij zouden het fijn vinden als u deze dag in gedachten bij ons wilt zijn.

Correspondentieadres: Uitvaartcentrum Haarlem
T.a.v. Familie Hoekstra, Parklaan 36, 2011 KW Haarlem

De seizoenen van het leven zijn voltooid.

Langzaam is de schemer
duisternis geworden.

Rustig uit het
aardse leven weggegleden

Catharina Elizabeth van Goethem-Mulder
Rina

Geboren — Overleden
18 Juni 1927 — 11 November 2020

Janny en Frits †

Rick

Carlien en Henning

Jelle en Mirthe

Louise en Georg

De crematieplechtigheid heeft reeds,
geheel naar haar eigen wens,
in besloten kring plaatsgevonden

Onze bijzondere dank, respect en waardering gaat uit naar alle medewerkers en het verplegend personeel van Woonzorgcentrum Breezicht

---

De kracht van afscheid nemen

Alice Loeters
persoonlijke uitvaartzorg

- Een hecht team van vrouwen
- Met jarenlange ervaring en warme betrokkenheid
- Binnen elk budget

www.aliceloeters.nl / 0255-517452 (dag en nacht bereikbaar)

In liefdevolle herinnering

23 november 2005 — 23 november 2020

Een sterretje aan de hemel is verlicht,
Het sterretje is alleen op jullie gericht.
Heb je pijn of verdriet,
Kijk dan naar boven, want verdwijnen doe ik niet.
Ik fonkel je 's avonds tegemoet,
En geef je voor het slapen gaan een lieve groet.

Ingrid Gomes-Gijsen

Lieve mamma, Kanjer,
Je bent alweer 15 jaar niet meer bij ons,
Maar je bent nog altijd in ons hartje,
We missen je heel erg.

Adri
Julia, Willemijn, Koen, Sam

Team Patty Duijn

Begeleiding bij leven en afscheid

- Specialist in luisteren en vertalen van wensen
- Passie voor kwaliteit bij leven en afscheid
- Expert in gespreksvoering terminale situaties
- Begeleiding met oog voor detail en eigenheid

Vragen? Een overlijden melden? 06 300 93 482
info@pattyduijn.nl | www.pattyduijn.nl |

Een waardevol afscheid ontstaat door tijd en aandacht

- Kosteloos kennismakingsgesprek
- 24 uur per dag bereikbaar
- Velsen en omgeving

Patty-Lou Leenheer | 06 86 88 99 18
www.getijdenuitvaartzorg.nl

GETIJDEN UITVAARTZORG

U staat er niet alleen voor

Uitvaart Zorgcentrum IJmuiden, afscheid nemen in een huiselijke sfeer, persoonlijke aandacht van onze ervaren en betrokken medewerkers. Voor meer informatie bieden wij u een vrijblijvend informatiegesprek, voor een afspraak kunt u ons bellen (0255) 511 190.

UZIJ Uitvaart Zorgcentrum IJmuiden

Directe hulp na overlijden:
(0255) 511 190
(dag en nacht bereikbaar)

Dokweg 39
1976 CA IJmuiden
info@uz-ijmuiden.nl

Bij een overlijden komt er veel op u af. Wij kunnen u veel zorgen uit handen nemen. Dit doen we met warmte en persoonlijke betrokkenheid. Wij zijn er voor u, of het nu gaat om grote uitvaarten of een intiem afscheid in ons prachtige afscheidshuis in Bloemendaal.

Bel ons voor een liefdevol en persoonlijk afscheid.

Monuta Jonker & Rengers
Kanaaldijk 227, IJmuiden
Afscheidshuis Bloemendaal
Bergweg 60, Bloemendaal
T 0255 - 729 100 (24 uur per dag bereikbaar)
E info@monutajonkerenrengers.nl
I monutajonkerenrengers.nl

Monuta Jonker & Rengers

Genieten tijdens de feestdagen met verse vis van topkwaliteit

IJmuiden - Het lijkt erop dat we tijdens de komende feestdagen niet uit eten kunnen gaan. Het is dus zaak om thuis een feestmaaltijd te organiseren. Vishandel Molenaar, beter bekend als De Volendammer, is al volop bezig met de voorbereidingen voor het uitgebreide assortiment visspecialiteiten om in de sfeervolle decembermaand van te kunnen genieten. Het bedrijf heeft in bijna zestig jaar tijd een zeer goede reputatie opgebouwd.

De naam Molenaar op de gevel verwijst naar grondlegger Evert Molenaar, die het bedrijf in 1961 startte. Zijn zoon Jan zette de winkel voort en benaderde in 2017 Henk Koning met de vraag of hij de zaak zou willen overnemen. Henk: „Ik stelde mijn collega Kyle Idsinga voor om samen eigenaar te worden. Maar Kyle was toen net 18 jaar oud. Hij vond het nog wat te vroeg om daar een besluit over te nemen. Hij wilde er eerst goed over nadenken en dat begreep ik heel goed. Je maakt een keuze die bepalend is voor de rest van je leven."

Henk Koning en Kyle Idsinga laten zich de verse haring goed smaken. Foto: aangeleverd

De nu 22-jarige Kyle hakte eind vorig jaar de knoop door en is sinds begin dit jaar officieel mede-eigenaar van het bedrijf. Henk: „Voor mij is het een keuze voor zekerheid. Ik weet nu dat voor het bedrijf continuïteit gegarandeerd is. Zo kan ik de laatste vijftien jaar zorgeloos en met plezier werken. Als je met z'n tweeën bent, kun je ook eens een weekje op vakantie gaan."

Door de coronacrisis vielen voor De Volendammer veel visleveringen aan bedrijfskantines en restaurants weg. De stijgende winkelverkoop compenseert dat echter goed, zodat 2020 alsnog een goed jaar is geworden. In december wordt topdrukte verwacht in de winkel aan de Cepheusstraat 29 en dus luidt het advies om visspecialiteiten tijdig te bestellen. Vooral de royaal gevulde gourmetschotels, met gemarineerde vissoorten als kabeljauw, zalm, tonijn, schol en zeewolf, maar ook met gamba's en coquilles, worden van harte aanbevolen. Natuurlijk zijn ook de schalen met kleine vishapjes aan te bevelen. Lekker op een toastje of stukje stokbrood! Ook de vissalades van De Volendammer zijn al jaren een succes. Kijk op www.devolendammer.nl voor het volledige assortiment.

Meike Riegen en Han Bouwens slepen eigenhandig de laatste palen de garage uit. Foto: aangeleverd

Marsmanplein weer goed bereikbaar, parkeergarage open

Haarlem-Noord - „Wat zijn wij blij met de heropening van de parkeergarage Marsmanplein, die direct onder het winkelcentrum te vinden is", vertelt Han Bouwens van AH Marsmanplein in Haarlem-Noord. „Drie jaar strijd en een behoorlijk klantenverlies; dat is wat het náást bloed, zweet en tranen ons en alle collega-winkeliers gekost heeft. We zaten allemaal in hetzelfde schuitje en dat maakte het saamhorigheidsgevoel groot. Dus toen de oplossing nabij was, ontstond het idee om dit toch te vieren. Helaas kan dit niet heel uitgebreid vanwege COVID-19, maar iedere winkelier geeft leuke prijsjes weg tijdens de 'feestweek' waarin we de heropening van de parkeergarage vieren."

Feestweek tot en met 22 november
Voor alle klanten die Albert Heijn Marsmanplein trouw zijn gebleven, buurtbewoners en terugkerende klanten worden deze week diverse leuke acties georganiseerd. Bij 15 euro aan boodschappen bij AH Marsmanplein trekt u bij de kassa's een envelop – altijd prijs – en gaat u naar huis met een pak speculaas of één van de hoofdprijzen, beschikbaar gesteld door de winkeliers van het plein. Misschien 'trekt' u wel een bon voor iets lekkers bij restaurant Peper-Zout, een kappersbehandeling, een bon voor een prachtige bos bloemen of een goed gevulde boodschappenmand. Een leuke opsteker in deze moeilijke tijden. „Kom boodschappen doen bij Albert Heijn Marsmanplein, dan wint u altijd", aldus Han Bouwens, ondernemer van AH Bouwens.
Houdt u verder de website www.marsmanplein.nl en de Facebookpagina in de gaten voor Sinterklaasactiviteiten op het plein.

Verrassingspakket aan 50-jarige Margaret uitgereikt

Santpoort - Twee weken geleden plaatsen we in deze krant de verhalen van mensen die door de coronabeperkingen hun geplande feestjes niet konden vieren. Daarbij plaatsen we tevens een oproep om iemand te nomineren voor een mooi feestpakket van de Kadogalerie. De 50-jarige Margaret Schuijlenburg is de gelukkige geworden. Zij werd afgelopen zaterdag in Santpoort bij haar moeder thuis verrast door Christine Broesder van de Kadogalerie. Ook Marielle Hietbrink, een goede vriendin van Margaret, was aanwezig. Zij was degene die Margaret nomineerde voor deze verrassing.

Op 9 november werd Margaret Schuijlenburg vijftig jaar. In haar familie- en vriendenkring staat ze bekend als iemand op wie je altijd kunt rekenen. „Ze staat altijd klaar voor een ander", motiveert Marielle Hietbrink haar nominatie. De laatste tijd heeft Margaret in haar directe omgeving de nodige tegenslagen te verwerken gekregen. Daarbij stond ze steeds klaar om een helpende hand of een troostende schouder te bieden. Zelfs al zouden er nu geen coronabeperkingen gelden, dan nog zou haar verjaardag anderhalve week geleden overschaduwd zijn geweest door medische perikelen binnen de familie. Voor Marielle stond daarom vast dat juist Margaret de juiste persoon is om deze verrassing te ontvangen.

Margaret Schuijlenburg met haar cadeaupakket, links achter Christine Broesder van de Kadogalerie en rechts achter Marielle Hietbrink. Foto: aangeleverd

Margaret: „Ik wist wel dat er iets ging gebeuren, dat hadden ze me verteld. Maar wat precies, daar had ik geen idee van. Ik wachtte het maar gewoon af. Alles wat een verrassing is, is leuk!" Van Christine Broesder ontving ze het speciale Sara-pakket, dat bij de Kadogalerie kan worden aangeschaft om een vrouw mee te verrassen voor haar vijftigste verjaardag. Dergelijke pakketten zijn er ook in een Abraham-versie voor mannen.

Margaret: „Allemaal leuke dingen die me nog eens goed met de neus op de feiten drukken dat ik nu Sara ben."

Heerlijke borrelhapjs thuisbezorgd als blijk van waardering. Foto: aangeleverd

De horeca is creatief maar onderschat ook LTC Hofgeest niet

Door Brigitte Schiering

De vrijwilligers van tennisvereniging LTC Hofgeest in Velserbroek zouden zaterdag 7 november, coronaproof, door het bestuur in het zonnetje worden gezet door hen via een drive-in een verrassing aan te bieden.

Door de nieuwe maatregelen is dit een Thuisbezorgd-versie geworden! De vrijwilligers werd gevraagd om thuis te zijn tussen drie en vijf uur 's middags. Met vier auto's werden de exclusieve borrelpakketten thuisbezorgd. Geen praatje van de voorzitter dit keer, maar wel een gezellige brief met grote complimenten voor de top-vrijwilligers van de vereniging.
LTC Hofgeest is erg blij met de vele enthousiaste mensen die de club een warm hart toedragen en actief hun steentje bijdragen. Jaarlijks wordt er iets speciaals voor hen georganiseerd. Helaas is het dit jaar anders dan anders. Maar deze creatieve uitvoering werd zeer gewaardeerd.

COMPLETE BRIL MET GRATIS OOGMETING!

BRIL OP STERKTE voor veraf óf dichtbij
ACTIE **€45**
met actiecode: 932503

MULTIFOCALE BRIL met leesgedeelte
ACTIE **€95**
met actiecode: 529927

MULTI-PLUS BRIL met breder leesgedeelte
ACTIE **€145**
met actiecode: 115351

ONZE GEHELE WERKWIJZE IS AFGESTEMD OP 1,5 M:

• Gratis oogmeting op 1,5 m • Digitale bepaling pasvorm • Veilig afstellen bril op 1,5 m

Bij Eyelove brillen altijd:
Inclusief montuur en glazen op sterkte (óók kosteloos met cilinder en zonneglas)
Inclusief niet goed = geld terug garantie
Inclusief oogmeting, zonder afspraak
Inclusief ontspiegeling bij blanke glazen
Inclusief kraswerende laag
Inclusief keuze uit minimaal 175 monturen

DA Drogisterij Ritskes
Frans Naereboutstraat 66-68
IJMUIDEN
Tel. 0255 - 515 207

eyelove BRILLEN

Geldig van 19 t/m 28 november 2020 • www.eyelove.nl • tel. 073-800.00.15 (ma-vr)

STOFFEERDERIJ VDH

Dé duurzame oplossing voor uw meubels!
Vraag vrijblijvend prijsopgave

Circulair Ondernemen

A Kennemerlaan 161, IJmuiden T 0255-519 007
E info@stoffeerderijvdh.nl W stoffeerderijvdh.nl
Tegenover kapper Creations & naast Luba Uitzendbureau

Te koop:
Kersttafel. Kerk, molen, luchtballon, trein, sneeuwberg, huisjes, miniaturen en veel lichtjes. 75,-. Tel. 06-33569884

Te koop:
Twee insteekboeken vol met buitenlandse postzegels. 3200 postzegels, allen ouder dan 60 jaar. 125,-. Tel. 06-33569884

Te koop:
D. fiets. Gazelle. 7 versn. 325,-. Bestron broodbakmachine. 20,-. Tel. 06-42991147

Te koop:
Stegerhouten kinderbed, 160 x 80 cm. Met lattenbodem en onderschuiflade. 20,-. Tel. 06-17283499

Te koop:
Moderne licht eiken salontafel met 2 glasplaten, 125 x 65 cm, 60,-, kan eventueel foto sturen per email. Tel. 0251-222401

Te koop:
Fietszitje bobike voor incl. bevestiging en windscherm, i.g.st. 9 mnd. tot 3 jr. 29,50. Tel. 023-5254462

Te koop:
Loomspulletjes met 2 grote opzetframes, haaknaalden en duizende elastiekjes in alle kleuren. Alles 25,-. Tel. 06-30088158

Te koop:
'Velsen bezet en bevrijd', door Guus Hartendorf. Eerste druk, 2000. 240 blz. Als nieuw. 15,-. Tel. 023-8882773

Te koop:
4 winterbanden op stalen velg. 205/65/15. Et waarde 27. 40,-. Tel. 06-52494063

Te koop:
Houten traphekje, 10,-, bananendoos kinderboeken, 10,-, 10 puzzels 1000-1500 stukjes, 10,-. Tel. 023-5372427

Te koop:
Volledig winterbandenset maten 195x65x15 inch, met gratis standaard overnameprijs, 225,-. Tel. 0255-578333

Te koop:
Rubberen achterbakmat voor Hyundai ix20, houdt de nattigheid uit de kofferbak, kleur zwart, 20,-. Tel. 0255-578333

Gevraagd:
Buggy gevraagd, liefst een met mogelijkheid van horizontale stand. Tel. 06-49636206

Te koop:
Boek leven en werk van anton pieck 12,50. Tel. 06-13950428

Te koop:
Herenfiets Giant Ambition, framemaat 54 cm, 21 versnellingen, mat blauw, zeer mooi, 150,-. Tel. 06-10333874

Te koop:
Mooi Ikea kinderledikantje, met matrasje, 30,-. Donkerblauw nijntje boxkleed, 7,50. Tel. 06-11480027

Te koop:
Kinderveiligheidshekje, 10,-. Kinderopstapje voor achter de kinder / wandelwagen, 10,-. Tel. 06-11480027

Te koop:
Boeken/ wandkastje, beuk/eiken z.g.a.n. 1 vak hg. 63 cm, met plank 32-29 cm, 4 lades, hg. 1.35, br. 46, diep 39, 22,50. Tel. 0251-244037

uw echte warme bakker
Ben Vreman
ook voor al uw vers gebak

AANTAL	ARTIKEL	PRIJS
	Boter Amandelletter met 100% amandelspijs	€ 11,95
	Boter Amandelstaaf met 100% amandelspijs	€ 5,75
	Brokken Speculaas met amandelen	€ 5,20
	Poppen Speculaas met amandelen 250gram	€ 5,95
	Poppen Speculaas met amandelen 500gram	€ 9,95
	Gevuld Speculaastaartje 100% amandelspijs	€ 6,95
	Speculaas Staven 100% amandelspijs	€ 5,75
	Kleine Speculaasjes zonder amandelen per pakje	€ 4,95
	Kleine Speculaasjes met amandelen per pakje	€ 5,75
	*Taaibrokken (per 2 stuks)	€ 3,95
	*Taaipoppen	€ 3,95
	Sint petit fours (per stuk)	€ 1,85
	Hartige letter	€13,95
	Hartige saucijzenstaaf	€ 6,95
	Sinttaartje (6 persoons)	€12,95
	(*zolang de voorraad strekt) TOTAAL	€

Sinttaarten en alle andere taarten kunt u natuurlijk gewoon in de winkel bestellen! In de winkel verkrijgbaar zolang de voorraad strekt:
-Ruim assortiment amandelmarsepein figuren
-Amandelmarsepein aardappeltjes, mozaïek enz.
-Roomborstplaat , suikerbeesten en chocoladeletters.

Uw bestelling wordt alleen verwerkt als alle gegevens zijn ingevuld:
Voornaam:..... Achternaam:.....
Adres:..... Telefoonnummer:.....
Ophaaldatum 4 december/5 december (doorhalen wat niet van toepassing is)

TERRASWEG 24 - SANTPOORT - TEL/FAX 023-537 69 78

KENNEMERCOLLEGE beroepsgericht

Online informatieavond
voor ouders en leerlingen van groep 8
DINSDAG 24 NOVEMBER 19.00 UUR

- ✓ twee jaar gemengde basis/kader brugklassen
- ✓ sportklas, horecaklas, techniekklas
- ✓ onderwijs waarin je wordt uitgedaagd via blended learning
- ✓ intensief mentoraatprogramma
- ✓ veel praktijkvakken en huiswerkbegeleiding
- ✓ beroepsgerichte profielen in de bovenbouw

Meld je direct aan voor deze online informatieavond:
beroepsgericht.kennemercollege.nl/open-dagen

Van Riemsdijklaan 103 | 1965 BE Heemskerk | tel. 0251-241944
www.kennemercollege.nl | i.mols@kennemercollege.nl

Gemeente krijgt gelijk in hoger beroep shishalounge

Gemeente Velsen kreeg woensdag 11 november 2020 het gelijk aan haar zijde van de Raad van State. De afdeling Bestuursrechtspraak van de Raad van State deed een onherroepelijke uitspraak in het hoger beroep dat Café Bar Marbella uit IJmuiden ingesteld had. Deze horecagelegenheid, een shishalounge, was in beroep gegaan tegen een besluit van de gemeente om het toegestane aantal waterpijpen in deze horecagelegenheid te beperken. De uitspraak valt uit in het voordeel van de gemeente. Omdat het voor het eerst is dat de hoogste bestuursrechter hierover uitspraak doet, is dit als jurisprudentie belangrijk voor andere gemeenten in ons land.

Voorgeschiedenis
De exploitante van Café Bar Marbella is in 2019 een gerechtelijke procedure gestart. Zij kon zich namelijk niet verenigen met het maximum toegestane aantal waterpijpen (maximaal 10 stuks), zoals opgenomen in de exploitatievergunning.

Op 19 maart van dit jaar kwam de rechtbank Noord-Holland tot het oordeel dat deze beperking terecht was.
Hiertegen is de exploitante in hoger beroep gegaan bij de hoogste bestuursrechter.

Onherroepelijke uitspraak leidt tot jurisprudentie
De afdeling Bestuursrechtspraak van de Raad van State deed woensdag 11 november 2020 uitspraak en stelde hierbij de gemeente Velsen geheel in het gelijk. Zij oordeelde dat aan een vergunning voorschriften verbonden kunnen worden die toezien op de bescherming van belangen (openbare orde, veiligheid, gezondheid en milieu) die in de APV worden gewaarborgd. Zowel brandveiligheid als het voorkomen van overlast zijn van die belangen.
Burgemeester Frank Dales van Velsen: „Naar mijn mening vormen waterpijpen een risico voor onder andere gezondheid en brandgevaar. Daarnaast blijken shishalounges een aantrekkende werking te hebben op criminele activiteiten. De Raad van State onderschrijft met deze uitspraak dat er nog steeds een reëel brandgevaar bestaat, ondanks brandveiligheidsmaatregelen die de exploitante genomen heeft.
De Raad van State onderschrijft ook dat shishalounges een aantrekkende werking kunnen hebben op criminelen en voor overlast kunnen zorgen in de omgeving. De in de exploitatievergunning opgenomen beperking van een maximum aantal van tien waterpijpen, blijft door de uitspraak onverkort van kracht. Ik ben hier blij mee omdat hiermee weer een stap gezet is naar een veiliger Velsen. Ook voor andere gemeenten in ons land is de onherroepelijke uitspraak van groot belang, omdat hierdoor jurisprudentie ontstaat."

Spandoekenstrijd rond Zwarte Piet

Velsen-Zuid - De discussie over Zwarte Piet werd in IJmuiden in het afgelopen weekeinde uitgevochten via spandoeken. Op één van de drukste verkeersaders in de gemeente, ter hoogte van het Pontplein, had de Zwarte Pieten Actiegroep een spandoek opgehangen met de tekst 'Welkom Sint en Zwarte Piet' erop. Het is dezelfde actiegroep waarvan leden, verkleed als Zwarte Piet, vorige week aanbelden bij de rapper Akwasi.

Het spandoek in IJmuiden leidde tot ophef. Zo noemde iemand het via sociale media een onnodige provocatie. Iemand heeft vervolgens de schaar in het spandoek gezet en het woord 'Zwarte' weggehaald. Vervolgens heeft iemand anders er weer een nieuw doek overheen gehangen met dat woord erop.

Burgemeester Frank Dales liet begin deze week het spandoek verwijderen. Hij riep op om rechtstreeks met elkaar in gesprek te gaan en niet te communiceren via spandoeken.
De strijd tussen voor- en tegenstanders van Zwarte Piet leidde vorig jaar ook al tot problemen. Toen richtte de gemeente een speciaal demonstratievak in op de dag van de intocht van Sinterklaas. Dat vak werd in de nacht voor de feestelijke dag door aanhangers van Zwarte Piet met rotte vis besmeurd, om te voorkomen dat tegenstanders het vak zouden betreden.

Nieuwe operatietechniek voor borstkanker in RKZ

De borstkanker chirurgen, Gisela Moormann en Niels Harlaar, zijn erg tevreden met de nieuwe operatietechniek die pas sinds kort op de markt is. Foto: aangeleverd

Regio - De diagnose borstkanker is een ingrijpende gebeurtenis. Door het bevolkingsonderzoek worden steeds meer (kleine) borstkanker gezwellen ontdekt in een vroeg stadium van de ziekte. Gisela Moormann, chirurg in het RKZ: „Ook deze kleine borstkanker of voorstadia van borstkanker moeten verwijderd worden. Voor het nauwkeurig opsporen van de tumor hebben we nu een prachtige nieuwe techniek, de Pintuition Seed."
Het RKZ is de eerste in Noord-Holland die deze nieuwe operatietechniek uitvoert. Op 17 november is de eerste patiënt via deze techniek geopereerd.

„Kleine tumoren zijn niet altijd te voelen vanaf de buitenkant. Daarom zijn ze lastig te traceren voor de chirurg die de operatie uitvoert. De patiënt kreeg tot nu toe een draad in de borst, op de plek van de tumor. Deze draad werd ingebracht door de radioloog, die met een echo keek waar de tumor zit", vertelt Moormann. Ze erkent dat dit voor de patiënt een erg vervelende methode is. „De draad werd ingebracht op de dag van de operatie, als de patiënt al heel gespannen is. En dan loop je ook nog een aantal uur met zo'n draad uit je borst.'
Voor deze groep patiënten met tumoren die van buitenaf niet te voelen zijn, en die een borstsparende operatie krijgen, is er nu een andere methode. Moormann: „Met de Pintuition Seed plaatst de radioloog met hulp van een echo een klein magneetje, ter grootte van een rijstkorrel, in de tumor. Dit kan heel nauwkeurig.'' Buiten dat dit een stuk minder eng klinkt dan een draad door de borst, is het ook goed uit te leggen, zegt Moormann: „Het is eigenlijk een soort omgekeerde biopsie. Alleen haal je nu niets uit de tumor met een naald, maar breng je iets in."

Tijdens de operatie kijkt de chirurg met hulp van een apparaatje vanuit verschillende hoeken waar het magneetje zit. „De Pintuition Seed wijst ons de weg. Doordat we nu heel precies weten waar de tumor zit, en de draad niet in de weg zit tijdens de operatie, kan de chirurg ook mooier opereren, waardoor er minder littekens overblijven. Natuurlijk is het het belangrijkst dat de tumor in z'n geheel weggehaald wordt, maar voor patiënten is het ook belangrijk dat het resultaat zo mooi mogelijk is.''
De borstkanker chirurgen Gisela Moormann en Niels Harlaar, zijn erg tevreden met de nieuwe operatietechniek die pas sinds kort op de markt is.
Moormann: „Ik ben heel blij dat we mogen werken met de Pintuition Seed. En trots dat we als RKZ de eerste zijn in Noord-Holland die hier mee werken. In Nederland zijn er maar twee ziekenhuizen eerder mee gestart. Het is nieuw en innovatief, fijn om mee te werken en bovenal patiëntvriendelijk. Minder stress op de dag van de operatie, een meer precieze bepaling van de tumor en in veel gevallen een mooier resultaat."

ASIELDIER VAN DE WEEK

Elonie en Ed

Elonie en Ed zijn broer en zus en beide geholpen. Ze zijn 3 maanden oud en zoeken samen een nieuw thuis. Ze zijn in hun jonge leven weinig mensen gewend en dus vinden ze het allemaal nog erg spannend. Ondertussen wint de nieuwsgierigheid vaak en komen ze rap kijken als je met speeltjes bezig bent.
Heb je iets heel lekkers dan kun je ze een aai geven, maar verder vinden ze dat nog even een brug te ver. Met tijd en geduld gaat dat zeker goed komen maar mensen moeten wel weten dat ze op dit moment dus nog niet te aaien zijn.
Een gezin met kinderen is niet geschikt voor ze. Een andere kat in huis is geen probleem en zou zelfs kunnen helpen in hun socialisatie.
Elonie en Ed willen uiteindelijk wel graag naar buiten kunnen om rond te struinen in de tuin.
Belangstelling? Neem contact op met Kerbert Dierentehuis, Heerenduinweg 8 in IJmuiden, 088-8113 450.
E-mail: kerbert@dierenbescherming.nl. Foto's: aangeleverd

Een grote betonnen drempel met aan weerszijden een helling moet het water tegenhouden. Foto: Peter Uiterwijk Winkel

Popbunker in IJmuiden houdt het voortaan droog

IJmuiden - Een zorg minder voor de gebruikers van de Popbunker. Voor de toegangsdeur van de bunker is een extra drempel aangelegd. Die moet regenwater bij zware stortbuien tegenhouden en daarmee wateroverlast in de oefenruimtes voorkomen.

Drie keer scheelde het weinig of regenwater was vla de centrale entree van de bunker naar de oefenruimtes gestroomd. Het water stond in elk geval al binnen, maar bereikte toen gelukkig niet de plekken waar instrumenten en apparatuur staan. Als dat was gebeurd, zou er sprake zijn geweest van een forse schadepost. Voorzitter Peter Uiterwijk Winkel trok begin vorige maand bij de gemeente Velsen aan de bel. Zijn noodkreet werd goed opgepakt, want al een week later nam een aannemer in opdracht van de gemeente een kijkje bij de bunker. Al snel werd duidelijk dat er een extra drempel voor de deur moest komen, die bij zware regenval als waterkering dienst moet doen. Die drempel ligt er inmiddels. Het is een betonnen ophoging, waarvoor ook het toegangshek van de bunker moest worden aangepast.
Deze werkzaamheden zijn inmiddels voltooid. Als het goed is, behoort wateroverlast in de bunker nu definitief tot het verleden. In de Popbunker wordt door 32 bands uit de regio geoefend.

BAKKERIJ VAN VESSEM

VAN KLAASJE TOT SPECULAASJE

Mini-speculaas voor Sinterklaas én tussendoor

Roomboter van de Weerribben, Zeeuwse bloem, basterdsuiker, sinaasappelsnippertjes en amandelen zijn al 113 jaar de belangrijkste ingrediënten van een recept waar Bakker van Vessem zo bekend om staat. Het enige dat veranderd is, is het formaat. Zo neem je zonder schuldgevoel een extra speculaasje bij de koffie.

Download je bestelformulier via
bakkerijvanvessem.nl

Frederik Ambachtelijke Friet op het Kennemerplein in IJmuiden. Foto: aangeleverd

Leuke actie bij Frederik Ambachtelijke Friet

IJmuiden en Velsen-Noord - Bij Frederik Ambachtelijke Friet kunt u de komende tijd niet alleen terecht voor een overheerlijke portie friet of een andere versnapering, ondernemers Sem en Remco Natzijl hebben ook een leuke actie verzonnen.
Tot en met 13 december ontvangt iedere klant bij een bestelling vanaf 20 euro of meer een kerstbal van Frederik met een geluksnummer. Op 14 december trekken Sem en Remco de winnende nummers voor drie prijzen. De hoofdprijs is een tegoedbon ter waarde van maar liefst 125 euro, de tweede prijs een bon van 50 euro en de derde prijs een bon van 25 euro.
Deze actie geldt voor zowel het filiaal op het Kennemerplein in IJmuiden als bij de pont in Velsen-Noord. Beide filialen zullen wij op 14 december drie prijswinnaars bekend maken!

Dus geniet van de heerlijke producten van Frederik Ambachtelijke Friet en maak kans op een mooie prijs.

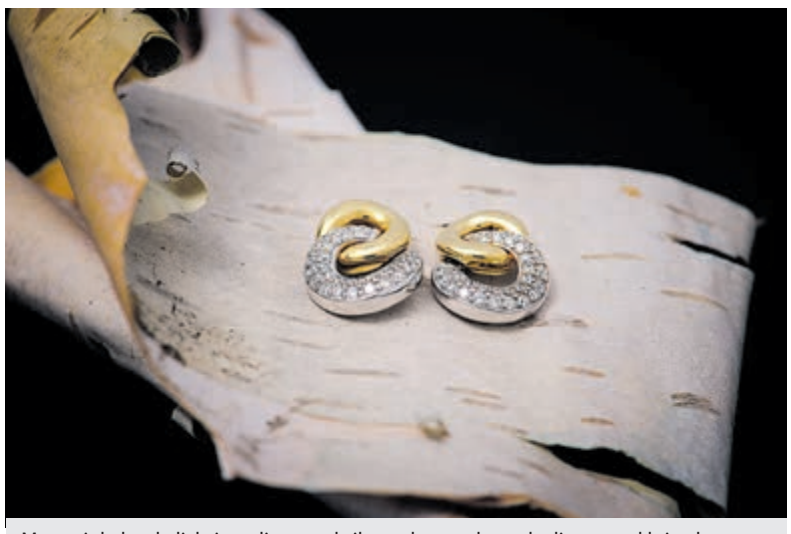

Met twinkelende lichtjes, glimmend zilver, glanzend goud, glinsterend kristal en fonkelend briljant ademt de winkel magie en betovering uit. Foto: aangeleverd

Maak december magisch

Heemskerk - Ze komen er weer aan, de feestdagen. Beers & Komen Jewels is er meer dan klaar voor: met twinkelende lichtjes, glimmend zilver, glanzend goud, glinsterend kristal en fonkelend briljant ademt de winkel magie en betovering uit. De Sint vindt er zéker iets leuks en onder de kerstboom doet een feestelijk pakje van hét juweliershuis in Heemskerk het ook altijd goed. Bovendien krijgt u als klap op de vuurpijl de komende weken een tweede sieraad voor maar 1 euro!

Het is maar goed dat de temperatuur buiten wat omlaag gaat, zodat u kunt afkoelen na een bezoek aan Beers & Komen Jewels, want uw hart gaat er onbetwist sneller slaan. Wegsmelten bij het zien van zoveel moois is overigens ook niet uitgesloten.
Voor dametjes in de dop vindt u er de meest schattige oorknopjes. Ook de uitgebreide collectie verlovings- en trouwringen, de bijzondere collectie briljanten sieraden en de serie kristallen karaffen maakt dat u ogen tekort komt.
Beers & Komen Jewels is nu eenmaal de juwelier met passie voor het vak. Met een uniek assortiment voor elke portemonnee, een eigen atelier en een enthousiast team en dat allemaal op Kerkweg 48 te Heemskerk.

Tweede sieraad 1 euro
Tot 31 december krijgt u een tweede sieraad voor maar 1 euro. Dat wilt u toch niet missen? Alvast een voorproefje? Kijk dan op www.beersenkomenjewels.nl.

Door de coronaregels kan het zijn dat u even voor de deur moet wachten. De juwelier mag vijf klanten tegelijk ontvangen. Volgt u alstublieft de aanwijzingen op het bordje op de deur. Men hoopt u in de komende weken te mogen begroeten.
Beers & Komen Jewels, Kerkweg 48, 1961 JD Heemskerk, 0251-230206, www.beersenkomenjewels.nl.

Lengerique start actie voor Voedselbank Velsen

Santpoort - Speciaalzaak voor lingerie en badmode Lengerique, gevestigd in de Hoofdstraat in Santpoort-Noord, start een actie om Voedselbank Velsen te ondersteunen bij hun belangrijke werk. Eigenaresse Debby Thijssen hoorde een paar weken geleden over de verminderde inbreng van etenswaren door supermarkten en horeca aan voedselbanken in het algemeen. Door coronamaatregelen is er veel minder actie te voeren om etenswaren in te zamelen en de horecasluitingen doen de inbreng ook al geen goed. Het zette Debby aan het denken. „Ik belde met Peter Nijman van Voedselbank Velsen om te vragen of dit ook voor de Velsense situatie geldt. Hij gaf aan, dat er meer vraag is en inderdaad juist minder inbreng. Hij was blij verrast, toen ik opperde, iets van mijn omzet in december te willen doneren aan Voedselbank Velsen."

Met gedoneerd geld kan Voedselbank Velsen namelijk zelf die spullen kopen, die nodig zijn. Debby is blij dat zij iets goeds kan doen en wil hier ook aandacht voor vragen.
„Wie weet breng ik anderen ook op een idee, want het voelt heel goed om zelf iets te doen aan de nood van anderen. Het past ook in een hoopvolle en positieve kerstgedachte om iets van je gewin te delen met mensen die dit hard nodig hebben. Zéker in deze nare coronatijd."
De actie bestaat uit 5 euro donatie aan Voedselbank Velsen per aangekochte cadeaubon in december. De bonnen zijn voor elk gewenst bedrag aan te schaffen.

Debby Thijssen, eigenaresse van lingerie- en badmode-speciaalzaak Lengerique. Foto: aangeleverd

Om aankopen zo coronaproof en veilig mogelijk te houden, denkt Debby graag met de klant mee. „Wij denken aan wat mogelijk is. En dat is heel veel. Zo kan er op een afgesproken tijdstip in een lege winkel gepast worden, het zogenaamde 'private shopping'. Ook kunnen wij artikelen of een cadeaubon klaarzetten of langsbrengen. Het van te voren feestelijk verpakken van bonnen, zodat het klantcontact zo kort mogelijk zal blijven, behoort ook tot de mogelijkheden. Er zijn mensen, die het aankoopbedrag liever van te voren overmaken," aldus een klantvriendelijke Debby. „Als wij weten wat de klant wil, denken wij mee."

Feestelijk sleutelmoment voor bewoners nieuw woonproject SIG

Haarlem - De SIG, organisatie voor ondersteuning van mensen met een beperking, start in het nieuwe appartementencomplex Hof van Leijh in Haarlem-Oost een woonproject voor oudere cliënten. Vorige week kregen zij individueel de sleutels van hun nieuwe appartement uitgereikt. Hiermee kreeg iedereen zijn/haar eigen feestelijke en coronaveilige sleutelmoment. Daarna gingen de cliënten met hun familie naar hun nieuwe appartement, om plannen voor de inrichting te maken.

Hof van Leijh is een geïntegreerd nieuwbouwproject van Elan Wonen, met 172 huur- en koopappartementen, waarvan 16 voor de SIG. De SIG-appartementen vormen samen woonproject Frans van der Wielstraat (genoemd naar de nieuwe straat langs Hof van Leijh, parallel aan de Schipholweg). Er gaan 18 cliënten, onder wie enkele stellen, wonen. Een van de appartementen wordt ingericht als gemeenschappelijke huiskamer. Het nieuwe woonproject biedt 24/7 individuele begeleiding.

Wat het nieuwe appartementencomplex Hof van Leijh bijzonder maakt, is de combinatie van wonen, zorg en welzijn. Zo komen er op de begane grond diverse maatschappelijke voorzieningen, waar bewoners elkaar ontmoeten en extra zorg kunnen aanvragen. Zoals bij Buurtwinkel/horecahoek Hof van Leijh, een project van SIG en welzijnsorganisatie DOCK, waar bewoners van Hof van Leijh (en ook wijkbewoners) gezamenlijke activiteiten krijgen aangeboden en diensten aan huis, zoals klusjes kunnen aanvragen. Zorgbalans gaat op de begane grond een dagopvang voor dementerende ouderen opzetten. Cliënten van de dagbesteding van de SIG gaan helpen in zowel de nieuwe buurtwinkel als in de dagopvang. De SIG is partner in meerdere buurtwinkels, in Haarlem en Beverwijk. Ook met geïntegreerd wonen– cliënten en particulieren – heeft de SIG in de regio al goede ervaringen opgedaan.
Naar verwachting gaat Buurtwinkel Hof van Leijh in januari 2021 open. In deze maand zullen ook de cliënten van woonproject Frans van der Wielstraat naar hun appartement verhuizen. De komende weken wordt alles ingericht.

In het nieuwe Hof van Leijh start de SIG een woonproject voor oudere cliënten en, samen met DOCK, een buurtwinkel. Foto: aangeleverd

VELSERBEEK
ERVAAR DE EXTRA SERVICE VOOR U EN UW AUTO

ELECTRIC DRIVE EXPERIENCE DAGEN

ERVAAR DE VRIJHEID VAN ELEKTRISCH RIJDEN

20 november van 09.00 tot 18.00 uur
21 november van 10.00 tot 17.00 uur
22 november van 11.00 tot 16.00 uur

Ervaar de elektrische modellen van Renault, Mazda en Hyundai tijdens de Electric Drive Experience dagen.
U bent van harte uitgenodigd!

Renault Velserbeek
Kleermakerstraat 71
1991 JL Velserbroek
Tel: 023 513 29 28
www.renaultvelserbeek.nl

Hyundai Velserbeek
Wagenmakerstraat 2
1991 JA Velserbroek
Tel: 023 513 29 46
www.velserbeek.hyundai.nl

Mazda Velserbeek
Kleermakerstraat 63
1991 JL Velserbroek
Tel: 023 513 29 43
www.mazdavelserbeek.nl

Nu met Velserbeek subsidie tot wel € 4.000!

Erik Baalbergen en zijn vrouw kozen het zekere voor het onzekere en hingen de versnaperingen op voor hun voordeur.
Foto: Erik Baalbergen

Sint Maarten tóch een feestje

Velsen - Het was vorige week woensdagavond voor Velsense kinderen mogelijk om Sint Maarten te vieren en licht langs de huizen te brengen met hun lampion. Ouders hielden voor die tijd angstvallig de adviezen van de GGD en de lokale overheid in de gaten. Gemeente Velsen gaf akkoord om de traditionele viering door te laten gaan, mits men zich aan maatregelen zou houden om een en ander coronaproof te laten verlopen. Zo werd er door menigeen met een print van een poster, die op www.velsen.nl stond, op de deur aangegeven of er wel of niet werd meegedaan aan het vieren van Sint Maarten. Het snoep werd verpakt aangeboden en men hield afstand. En het weer zorgde voor ideale omstandigheden om met een lichtje langs de deuren te lopen en een passend lied te zingen.

In de Kortenaerstraat werd de 1,5 meter gewaarborgd door bewoner Jelle Bleeker. Foto: aangeleverd

De tweejarige Lasse zong vol overtuiging voor de deuren in de Reigersbossenlaan.
Foto: aangeleverd

Voor tweejarige Tobi en zijn babybroer Daan uit Driehuis was het hun eerste kennismaking met de traditie op 11 november.
Foto: Arita Immerzeel

Getuigen gezocht na beroving pizzabezorger

Santpoort-Zuid - Vrijdag 13 november werd rond 17.50 uur een 16-jarige jongen door vier jongemannen beroofd op het Schoterkerkpad. De politie is op zoek naar getuigen.
De jongen reed met zijn e-bike vanuit Haarlem naar een adres in Santpoort-Zuid toen hij op het fietspad van het Schoterkerkpad werd aangesproken door vier jongemannen. Terwijl drie van de mannen toekeken, maakte één van de jongemannen de bak op de fiets open en pakte meerdere pizza's. Het slachtoffer werd daarna door hem bedreigd. Uiteindelijk gooide de dader de pizza's op de grond en vertrokken de vier verdachten in de richting van de Jan Gijzenkade in Haarlem. Het aangeslagen slachtoffer reed door naar een veilig adres waar hij de politie belde. Agenten hebben gezocht in de omgeving, maar de verdachten niet aangetroffen.
Was u rond 17.50 uur op het fietspad van het Schoterkerkpad en heeft u de beroving gezien? Of heeft u andere informatie over deze beroving? Neem dan contact op met de politie via 0900-8844 of bel met Meld Misdaad Anoniem via 0800-7000.

COLUMN FRITS RIJPERMAN

IJmuidenaar Frits Rijperman droomde ervan om stergitarist te worden. Hij is teamleider in een zorginstelling geworden en speelt voor de lol trompet in een jazzband. Hij schrijft elke week een column met een eigen illustratie over oude trends en nieuwe hypes in de moderne muziek.

Pietje Zeeman in open space

Nadat mijn garagebandje in 1973 door ruzie uit elkaar viel, sloot ik me aan bij de groep van Pietje Zeeman. Hij had sluik wit haar en er stond een vierkant brilletje op zijn wijsneus. Pietje kon prima gitaarspelen en zat zichzelf niet in de weg. Iedereen op mijn middelbare school moest en zou naar hem luisteren. Hij zong er ook bij, tijdens de pauzes in de aula, op feestjes. Helaas kon hij niet geweldig zingen, maar zijn gitaarspel maakte veel goed. Pietje was een tijdloze vogel en had niet veel met de top 40 muziek. Hij speelde traditionals zoals When the saints go Marching in. (www.youtube.com/watch?v=wyLjbMBpGDA)
Er gaat een verhaal dat hij tijdens het zeilkamp van het Ichthus College helemaal los ging op dat nummer. Zelfs toen iedereen al in zijn bed lag, bleef Piet tot vervelens toe dronken doorgaan met When the Saints go Marching in. Totdat de gymleraar woest uit zijn bed kwam en hem een enorme optater gaf. Einde open luchtconcert Pietje Zeeman.
In de nacht, als het stil is, hoor je alles. Je kunt je ergeren aan een gitaar, maar in de open lucht leggen de melodische instrumenten het af tegen de ritmische instrumenten. Zo winnen de tamboerijn en de conga het van de mondharmonica en de gitaar. Een trommeltje kan je tot een kilometer afstand nog horen, maar de noten van de gitaar verdwijnen bij wijze van spreken in de houtblokken van het kampvuur. Daarom ligt in landen en culturen waar muziek wordt gemaakt in de zogeheten 'open space' de nadruk veel meer op ritme dan bij ons. Denk daarbij aan afrobeat of reggae. In westerse landen wordt vaker binnen muziek gemaakt zoals in zalen, kerken en muziekstudio's, waar de klanken door echovorming beter doorklinken. Vandaar onze rijke traditie aan symfonieën, orgelwerken en sonates.
Een universeel gegeven is dat mensen vooral vallen voor ritme. Bijvoorbeeld de 7/8 maat in de eerste grote hit van Pink Floyd: Money. (www.youtube.com/watch?v=-0kcet4aPpQ). De 'moeilijke' muziek van een intellectuele elitaire band wordt bij het verschijnen in 1973 opeens omarmd door de top 40 luisteraar. Hier is iets bijzonders aan de hand is. Het verveelt nooit en dat is juist te danken aan die afwijkende maatsoort, die zelden voorkomt in de popmuziek. Probeer maar eens mee te neuriën met het ritme van de bas. Alsof je hart elke keer een slag overslaat. Maar wat gebeurt er als de gitarist David Gilmour het soleerstokje overneemt? Het lijkt net alsof hij denkt; 'Dit wordt me veel te moeilijk, weet je wat? Weg met die 7/8e, ik doe het in de vertrouwde vierkwartsmaat'. Je hoeft eigenlijk niets te weten over maatsoorten, akkoorden of allerlei 'overgangen'. Ik kan er eindeloos naar luisteren.
Ik denk nog wel eens aan Pietje en zijn Saints go marching in. Pietje is dood, maar the Saints wordt nog altijd bij het kampvuur gezongen. Ik moet toegeven: je kunt lekker meeblèren. En dat is bij Money een stuk lastiger.

WONEN.NL
MAAK VAN JE HUIS JOUW DROOMHUIS!

Behangersbedrijf
E. Fictoor
Rollandstraat 55 rd., Haarlem, tel. 023 - 537 95 90
06 - 28 25 50 55
Voor al uw wand- en plafondafwerking, witten en behangen, het sauzen van muren.
Vrijblijvend prijsopgave en het bezorgen van boeken.

HAARLEMSE
SCHOORSTEENVEGER
haarlemse-schoorsteenveger.nl
Tel. 023-2201001 • info@haarlemse-schoorsteenveger.nl

FSC
Wij kiezen voor een beter milieu.
Deze krant is gedrukt op gerecycled papier

Spotjes

ENKEL BLOK: € 19.50
DUBBEL BLOK: € 24.50

KENNEMERCOLLEGE
mavo
MAVO
DOEN!
Kennis-makings-lesjes groep 8 jan. 2021 op locatie
mavo-havo
Open Huis wo 20 jan. 16.00-22.00 uur nadere info volgt
info-markt voor de ouders en leerlingen van groep 8 - ONLINE do 19 nov. 19.00 uur
#DOEMEE MIDDAGEN 9 en 10 dec. op locatie
MELD JE AAN via https://mavo.kennemercollege.nl/kom-je-langs/
DOEN!
Plesmanweg 450 - 1965 BD Heemskerk - 0251 249944
mavo.kennemercollege.nl
a.solbes@kennemercollege.nl

TE HUUR

PER 1-12-2020 EEN ÉÉN KAMER APPARTEMENT

Met grote keuken en zeer royale badkamer ±70 m² €775,- p. mnd. incl. g/w/e

TEL.: 06-14 27 63 88

Gevraagd:
VV SVIJ in Zeewijk spaart oud papier, kranten, boeken, reclame, tijdschriften enz. Brengen elke woensdag van 9.15 uur, het hele jaar door. Tel: 06-45687985

Te koop:
Kaststel Delfs blauw, set van 2 sets 25,- per stuk, 75 jaar oud. Tel: 023-5374658

Te koop:
Fender Champignon, als nieuw, veel effecten 60,-. Tel: 023-5374658

Te koop:
Visbak vlinderbrander, nw. in doos. Ook geschikt voor wokpan, eventueel met pan 33,50. Tel: 06-14276388

Te koop:
Inklapbare stretcher bed 12,50, 2 metalen hoge bloementafeltjes met dik geslepen glas, 22,50 samen. 6 diepe aparte met de hand gemaakte borden 15,-.
Tel: 06-30801303

Te koop:
Rieten bijzettafeltje, rond 56 cm, hg. 52 cm. Vr. pr. 5,-. Tel: 0255-522726

Te koop:
Nw. Barbie auto met 3 popjes, klapstoeltjes en klaptafel en ligbed, vr. pr. 15,-. Tel: 0255-533581

Te koop:
Voor kind, koets, nw. met licht en geluid met prins en prinses en extra kleding. Werkt op batterijen, 4,-. Tel: 0255-533581

Te koop:
Een set van 4 winterbanden met stalen velgen, banden 2 winters gebruikt. Maat 195/65r15 250,-. Tel. 06-38259171

Gevonden:
Rode fiets voor ongeveer 10-jarige. Hero Sparta is het merk en lag in Driehuis in de bosjes. Tel. 06-51704372

Te koop:
Ikea Hemnes ledikant donker 200-90cm. Incl. Lattenbodem en binnenv. matras. 6mnd. oud. 75,-. Tel. 06-33607861

Te koop:
9 x that's life puzzels, prijs 22,50. Tel. 06-41804330

Te koop:
Magnetron. Z.g.a.n. 20,-. Tel. 06-33607861

HOE GAAT HET MET ...

Ruim acht maanden geleden werd in Nederland de eerste coronabesmetting vastgesteld. Een onzekere periode volgde en inmiddels lijkt het erop dat we weer terug zijn bij af. Het aantal besmettingen is weer fors toegenomen en maatregelen worden aangescherpt. Veel ondernemers zijn de vorige klap amper te boven en vrezen voor het voortbestaan van hun bedrijf. Hoe staan de zaken ervoor in Velsen? We maakten een rondje langs diverse bedrijven om te horen welk effect de coronacrisis tot nu toe op hun activiteiten heeft gehad en hoe ze omgaan met de geldende beperkingen.

Eigenaren Petra (links) en Sacha (rechts) van STIJL Kapsalon op de Driehuizerkerkweg 101 schrikken op bij de vraag hoe het nu gaat met deze coronamaatregelen. ,,De genomen maatregelen zijn eerlijk gezegd al normaal'', zegt Petra.

,,In die zin is er ook niet heel veel veranderd'', voegt Sacha toe. ,,Uiteraard hebben wij mondkapjes in de kapsalon, luchten de ruimte goed door, minder personeel, schenken geen dranken meer en houden minimaal anderhalve meter afstand met elkaar. Het ingrijpende is dat er minder 'loop' is, er komen op een dag veel minder klanten over de vloer. Voor de rest voelt het als een normale dag.''

Eigenaar Lotje Mes van Lotties op de Hoofdstraat 184 is midden in corona tijd gestart met haar winkel. Lotje laat weten dat ze 7 jaar lang in de horeca gewerkt heeft, maar dat thuiskomen rond 3 á 4 uur 's nachts nooit echt haar ambitie bleek te zijn. Als kind speelde zij al met een geïmproviseerde toonbank en lege pakken rijst die ze aan iedereen in haar kamer verkocht. Ze vertelt: ,,Dit pand kwam leeg te staan en zo ging ik met mijn ouders om tafel.'' Van haar ouders André en Mieke Mes van Kopie-Druk zag Lotje altijd al het ondernemersvak voorbij komen. En nu staat ze trots in haar eigen 'echte' winkel vol hippe, nieuwe en vintage kinder-merkkleding!

En wat betreft die coronamaatregelen: ,,Ja die zijn er, maar veel verandert is er voor mij niet. Drie personen in de winkel is het maximum maar een kinderwagen is ook gewoon welkom. Ach, ik weet niet beter dus we gaan er gewoon voor!''

WAAR: Soudi hair & beauty,
Marktplein 6, 1972 GB IJmuiden
WANNEER: Dinsdag t/m zaterdag
KOSTEN: Betaalbaar
OPGEVEN: 0255-577953, www.soudihairandbeauty.nl
INFO: U VOELT U BETER ALS U ER MOOI UITZIET

Daarom willen wij u laten stralen met een mooi kapsel, gezichtsbehandelingen, permanente make-up, wenkbrauwen epileren en IPL behandeling, dat uw persoonlijkheid benadrukt. En dat doen we met passie.

Persoonlijke aandacht staat bij ons voorop. Wie bent u, wat wilt u, wat kan anders, wat kan beter? En dit allemaal met één doel: u gelukkig maken!

Wij houden rekening met corona maatregelen,
Soudi, Bianca en Sanne

Te koop:
Viking hoge noren, maat 37. Geen klapschaats. Scherpe, goed verzorgde ijzers. Incl. skeeleronderstel. 40,-. Tel. 06-51474399

Te koop:
Goed onderhouden Batavus fiets, framemaat 57, 21 versn. 75,-. Tel. 023-5373228

Te koop:
Houten poppenhuis, 20,-, met meubels en poppetjes, afmetingen 41 x 45 x 24 cm. Tel. 06-23502287

Te koop:
Houten poppenledikant met hemeltje, 5,-, afmetingen 45 x 55 x 31 cm. Tel. 06-23502287

Te koop:
5 mooie voetbalboeken (o.a. 3 x Cruyff), 45,-. Tel. 06-36213500

Te koop:
Fautuiltje, z.g.a.n. nubuck leer, lever kleur, helemaal gaaf, geen kinderen, is van Geels, was 639,- nu 60,-. Tel. 06-41522634

Te koop:
Nw. in doos, Newtech 9 mm, sneeuw, geschik voor alle voertuigen 100,-. Tel: 023-5254098

FSC
Deze krant is gedrukt op gerecycled papier

WONEN.NL
MAAK VAN JE HUIS JOUW DROOMHUIS!

Volg Bouwens supermarkten ook op social media

Marsmanplein Haarlem-Noord VIERT FEEST!

Gall&Gall

VIERT U MET ONS MEE?

PROFITEER VAN 16 T/M 22 NOVEMBER VAN AL ONZE EXTRA ACTIES, ALLEEN BIJ MARSMANPLEIN

PARKEERGARAGE *weer 100% hersteld*

ZELFSCAN *scan&go*

DAAROM DEZE LEUKE ACTIE!

ALTIJD PRIJS met onze *enveloppenactie!*

Wij bedanken onze klanten voor het trouw boodschappen blijven doen bij ons, ondanks de problemen met de parkeergarage. En daarom organiseren wij een superleuke actieweek, waarbij u kans maakt op meerdere leuke en lekkere prijzen. Geen hoofdprijs? (Het zijn er wel 300!) Dan wél een pak speculaas.

Doe boodschappen bij Marsmanplein en vanaf € 15,- mag u een envelop trekken van de vlaggenlijn die boven het complete kassapark hangt. Prijzen zijn beschikbaar gesteld door de ondernemers van het Marsmanplein. Want wij zijn niet een klein beetje blij met de heropening van de parkeergarage, maar zóóóóó..... blij!

Enveloppenactie maandag 16 t/m zondag 22 november
Vanaf € 15,- aan boodschappen altijd prijs! Trek een envelop en maak kans op:

- **Waardebonnen van verschillende winkels**
- **Boodschappenmanden**
- **Knipbeurten**
- **Ontbijt voor 2 personen**
- **Autowasbeurten**
- **Een patatje kapsalon**
- **En nog veel meer prijzen...**

www.ahbouwens.nl

PEPERZOUT RESTAURANT · AGORA · BOB

Uw supermarkt voor Haarlem-Noord, Velserbroek, Santpoort en Driehuis

Een kaars aansteken in de Dorpskerk in Santpoort

Santpoort-Noord - Zondag 22 november is het gedachteniszondag. In de Dorpskerk in Santpoort worden dan de dierbaren herdacht die het afgelopen jaar zijn overleden. Dat is men gewend op deze laatste zondag van het kerkelijk jaar, de week daarna begint de Advent. In de ochtend-dienst doet men dat in klein gezel-schap met nabestaanden van overle-denen uit de kerkelijke gemeente.
's Middags van 14.00 tot 17.00 uur is de Dorpskerk open voor iedereen. Of u nu kerkelijk bent of niet. Om iemand te gedenken die u mist, sinds kort of misschien al heel lang. Om stil te zijn.
Om een kaars aan te steken als teken van licht en hoop. Of om misschien de mooie ramen van de kerk te bewonderen. U kunt zo naar binnen lopen, zolang u natuurlijk corona-klachtenvrij bent.
Van harte welkom!

AGENDA

DONDERDAG 19 NOVEMBER
Telstar-Dordrecht 18.45 uur.

VRIJDAG 20 NOVEMBER
Actie Voedselbank Velsen bij AH in IJmuiden, ook zaterdag.

Electric Drive Experience dagen bij garage Velserbeek tot en met 22 november. Op deze dagen kunt u op de Kleermakerstraat in Velserbroek kennismaken met hun elektrische modellen en kunt u zich laten informeren over elek-trisch rijden.

Dolf Jansen's Oudejaars 2020 in Stadsschouwburg Velsen Tickets en meer informatie via www.stadsschouwburgvelsen.nl. (Foto: Alek)

Ode aan Shaffy door Fredie Kuiper en Jorick Jochims in 't Mosterd-zaadje in Santpoort-Noord, 20.00 uur. Reserveren: penning-meester@mosterdzaadje.nl of via de website onder concertagenda: www.mosterdzaadje.nl.

ZATERDAG 21 NOVEMBER
Zee- en Havenmuseum zie onder 'Exposities'. Extra vandaag: signeersessie bij expositie 'IJmuiden in klare lijnen' door Eric J. Coolen.

Film Festival in Verhalenhuis Haarlem in Haarlem-Noord met twee Nederlandse jeugdfilm premières. In totaal worden zaterdag en zondag 7 films gedraaid. Programma en reser-veren: www.verhalenhuishaarlem.nl.

Online wijnproeverij Villa Westend in samenwerking met Dave Sintenie. Tickets zijn te koop via info@villa-westend.nl en de wijnen en hapjes kunnen worden thuisbezorgd of afgehaald bij de to go truck.

ZONDAG 22 NOVEMBER
Gedachteniszondag in de Dorps-kerk in Santpoort, iedereen is van 14.00 tot 17.00 uur van harte welkom om iemand te gedenken die u mist, sinds kort of misschien al heel lang. Om stil te zijn. Om een kaars aan te steken als teken van licht en hoop.

De pianist Sergey Smirnov zet een strijdlied in ter ondersteuning van de aanhoudende demonstraties in zijn moederland Belarus in 't Mosterdzaadje in Santpoort-Noord, 15.00 uur. Reserveren: penningmeester@mosterdzaadje.nl of via de website onder concer-tagenda: www.mosterdzaadje.nl.

MAANDAG 23 NOVEMBER
Informatiepunt Sociaal Wijkteam bij Stichting Buitengewoon aan de Galle Promenade 70 geopend van 15.00 tot 16.00 uur voor vragen over wonen, geldzaken, administratie, persoonlijke problemen, gezondheid enzo-voort. Info via www.swvelsen.nl of 088 8876970.

DINSDAG 24 NOVEMBER
De opstappers, wandelgroep voor mensen met een haperend brein, start 10.30 uur bij ontmoetings-centrum Zeestroom aan het Zeewijkplein 262 te IJmuiden. Info via oc.zeestroom@zorgba-lans.nl of 06 52516734/06 82681507.

DONDERDAG 26 NOVEMBER
Zingen met soep voor 60-plussers van 12.00 tot 13.15 uur in cultu-rele broedplaats De 3Klank aan de Driehuizerkerkweg 34a te Drie-huis. Aanmelden via info@koel-productions.nl of 0255 755243.

EXPOSITIES
Hoogovensmuseum in Velsen-Noord is open op zaterdag en zondag van 10.30 tot 16.00 uur. Tot einde jaar expositie 70 jaar Breedband. Informatie en aanmelden via www.hoogovens-museum.nl.

Zee- en Havenmuseum is open op zaterdag, zondag en woensdag van 13.00 tot 17.00 uur. Expositie 'Naar zee', schilde-rijen van Fred Boom. Expositie 'IJmuiden in klare lijnen' van Eric J. Coolen. 4 speurtochten/ escapespel Reserveren vooraf en mondkapje (13+) verplicht. Controleer de website voor actuele openingstijden. www.zeehavenmuseum.nl.

Niet knallend het nieuwe jaar in, komende jaarwiseling. Foto: Pixabay

Vuurwerkverbod is drama voor verkooppunten in IJmuiden

IJmuiden - Het vuurwerkverbod, waartoe de regering vorige week besloot, heeft er flink ingehakt bij de bedrijven die zich met de verkoop van vuurwerk bezighouden. Ondernemers reageren verontwaardigd en hebben er geen goed woord voor over. Niet alleen verliezen ze hiermee de kans om in de laatste dagen van het jaar een goede winst te maken, ook hebben ze het vele voorbereidende werk in de afgelopen maanden voor niets gedaan. De vrees bestaat dat deze arbeidsuren niet door de overheid zullen worden gecompenseerd.

Door Bos Media Services

Ron Stals van de gelijknamige ijzer-handel aan de Lange Nieuwstraat spreekt van een dramatische situatie. „Wij voelen ons een klein beetje in de maling genomen. Dit gaat wel heel ver!" Stals sluit zeker niet de ogen voor het belang van de volks-gezondheid en ondersteunt de gedachte dat de zorgsector boven alles gaat, maar ziet een vuurwerk-verbod niet als oplossing voor de problemen. Hij stelt: „De meeste ongelukken met vuurwerk gebeuren door ondeskundig afsteken en door het gebruik van illegaal vuurwerk. Ik ben zelf al jaren een echte vuur-werkfanaat. Als je het goed afsteekt, dan blijven al je vingers er echt wel aanzitten."

Fop en schertsvuurwerk
De ijzerhandel van Stals geldt jaar-lijks als populair verkooppunt in IJmuiden en gaat zich nu focussen op vuurwerk in categorie 1, dat niet verboden is. „Dat noemen ze ook wel fop- en schertsvuurwerk. Het zijn de sterretjes, duofonteinen, grond-bloemen, knetterfonteintjes, enzo-voort. Normaal gesproken is dat niet zo interessant voor de 16-plussers. Die willen wat groter werk hebben, maar dat mag nu niet. We moeten roeien met de riemen die we hebben, want de klok wordt niet meer teruggedraaid. Door vol in te zetten op vuurwerk in categorie 1, zorgen we ervoor dat de mensen in elk geval iets kunnen afsteken, al was het maar om de traditie in ere te houden."

Volgend jaar
Al jaren wordt gesproken over de mogelijkheid om een totaalverbod op consumentenvuurwerk in te stellen. Ziet Ron Stals deze corona-maatregel als een mogelijke opmaat naar zo'n permanent verbod? „Nee, dat denk ik niet. Het is echt een tijde-lijk verbod en daar gaat onze bran-cheorganisatie zich ook hard voor maken. We hebben al veel conces-sies gedaan. Twintig procent van het vuurwerk dat we voorheen hadden, hebben we al ingeleverd. Ik ga er vanuit dat we volgend jaar de draad weer kunnen oppakken."

Voorbereiding voor niets geweest
Voor Hermans Marine aan de Middenhavenstraat is de verkoop van vuurwerk, naast de verkoop van sport- en kampeerartikelen, een belangrijk onderdeel van het bedrijf. Robin Hermans is zeer teleurgesteld in het door de overheid gevoerde beleid. „Het is triest. Je wordt gewoon bestolen van je inkomsten! De overheid kan wel bepalen dat je geen vuurwerk mag afsteken, maar niet dat je geen Sinterklaas of Kerst mag vieren!" Hermans was in de afgelopen maanden ruim vijfhon-derd uur kwijt aan het voorbereiden van de vuurwerkverkoop voor dit jaar. Dat is een zorgvuldig proces waar veel tijd in gaat zitten.

Kleuterschool
Al die uren blijken nu voor niets te zijn geweest. Dat zijn dus arbeid-suren die uiteindelijk niets ople-veren. „Kan ik die rekening ook ergens neerleggen?", vraagt hij zich af. Hij vervolgt: „Stel je voor dat iemand tegen je zegt dat je wel moet blijven werken, maar dat je zes maanden niet betaald krijgt. Dat is precies hetzelfde!" Los van het feit dat het bedrijf zwaar gedupeerd is door deze maatregel, vreest men ook voor een ander ongewenst effect: „Ik ben bang dat de illegale handel in vuurwerk hierdoor beter gaat draaien." Het verzetten van de bakens naar vuurwerk uit categorie 1 ziet hij niet als een afdoende oplos-sing. „Als je een beetje van vuurwerk houdt, word je nu in feite terugge-plaatst naar de kleuterschool, zo voelt dat."
Wie deze week via de website van Hermans Marine probeerde om vuurwerk te bestellen, kreeg deze tekst in beeld: „Dit jaar geen vuur-werkverkoop. Geplaatste bestel-lingen zullen wij annuleren en het volledige aankoopbedrag terug-storten." Hermans: „Boos worden heeft geen zin, dat kost te veel energie. Daarom noem ik het triest."

Dorpsvereniging Velserbroek blij met geld van Rabobank Clubsupport

Velserbroek - Dorpsvereniging Velserbroek heeft een bedrag ontvangen van €1194,48 euro voor de aanschaf van een windvast beamerscherm die de dorpsvereni-ging onder andere zal gebruiken voor de jaarlijkse kerstsamenzang op het Vestingplein in Velserbroek. Helaas door corona zal deze samen-komst dit jaar niet doorgaan en de vereniging hoopt in 2021 wel weer een kerstsamenzang te houden en ook weer de viering van Koningsdag, de sinterklaasintocht en de avond-vierdaagse te kunnen organiseren. Men houdt iedereen op de hoogte houden via de website www.dorps-verenigingvelserbroek.nl en via hun facebookpagina.

Het bestuur is de Rabobank en de mensen die op de vereniging hebben gestemd, zeer dankbaar voor deze steun.

Lekker eten uit de regio

BEZORGEN & AFHALEN

MAAND SPECIALS

ERWTENSOEP huisgemaakt 1 ltr 7,-

NOOTJES DIV. SOORTEN 3 voor 5,50

KIP SHOARMA 1 kg ~~van 10~~,- nu voor 8,-

NIEUW

KIP-JOPPIE SALADE

huisgemaakt 1,59 per 100 gram

BOER'nTROTS bospaddenstoelenkaas

500 gr. 9,98

www.traiteurijmuiden.nl

- De lekkerste maaltijden, delicatessen en kaas
- Gratis parkeren voor de deur
- In de mooiste winkelstraat van IJmuiden

Korf Catering
Traiteur Ijmuiden
Kennemerlaan 88
0255-512745

FISH & SEAFOOD Waasdorp

Halkade 27
IJmuiden-Haven
Tel. 0255-512796
www.waasdorp.nl

DE DUURZAME VISSPECIALIST IN DE REGIO

WIJ ZIJN MSC, ASC EN BIO GECERTIFICEERD

WIJ ZIJN WEER GOED BEREIKBAAR MET RUIME PARKEERGELEGENHEID EN 7 dagen per week geopend tot 20.00 uur.

NOORDZEE SCHOLFILET kilo 19,99

ZALMFILET Kilo 17,50

KIBBELING ACTIE kilo 19,50

MESHEFT/ SCHEERMESJES kilo 9,50

NOORDZEE PELGARNALEN VERS kilo 9,75

DE LEKKERSTE RELATIEGESCHENKEN, VELE COMBINATIES MOGELIJK

LANDELIJKE BEZORGING VERZORGEN WIJ VOOR U

INFO: 06 -20 60 98 31

THUIS GENIETEN

Bestel onze rijkgevulde vissalades.

LOKAAL GRATIS THUISBEZORGD

Alles voor uw Fruit de Mer

GÉÉN ZIN OM TE KOKEN?

Thuisbezorgd.nl

WARM EN KOUDE GERECHTEN BIJ U THUIS BEZORGD!

FISHANDCHIPS.NL

Vers en krokant bij u thuisbezorgd!

0255-51 66 49

Ons Ding eten & drinken

BEZORG/AFHAAL MENU

T. 0255-577855
Plein 1945 nr. 55, 1971 GC IJmuiden
www.ons-ding.nl

BEZORGKOSTEN € 2,50

TAPAS Thuis p.p € 19,95

Soep, gamba pil pil, 4 soorten kroketten, sparerib, uien en inktvisringen, brood, varkenshaas met spek, kip met honing, mosterdsaus, gehaktballetjes in tomatensaus, dadels met spek en aardappels in aioli.

Alleen verkrijgbaar op dinsdag, woensdag en donderdag. Alleen per 2 personen

Soepen

Tomaten-, kippen- of uiensoep	5,50

Diverse

Carpaccio	10,00
Kapsalon shawarma of ali kip	9,50
Gamba pill pill	10,00
Hete kip vleugels 6 stuks	6,50
2 Pita's kruidenboter	3,50
Zak patat	2,50
Extra pita	0,50
Extra saus	0,50

Party pakket

4 soorten vlees 53,00
spare ribs, ali kip, varkenshaassate & shawarma.
8 pita broodjes, 2 patat, mayonaise,
salade, 3 knoflook en 2 tomatensaus

Shali Box koud 35,00 / warm 37,50
10 kleine broodjes shawarma
10 kleine broodjes ali kip met saus.

Drinken

Cola - 7Up - Sinas - Spa blauw -Heineken	2,50
Red Bull	3,00

Extra luxe gerechten

Tournedos met jus, ruim 200gr. 25,00
Boter malse lerse ossenhaas met 7 geheime ingrediënten in de jus.
Met extra broodje kruidenboter en roerbakgroenten.

Zalmfilet met brie 19,00
Overheerlijke zalm overgoten met brie uit de oven.
Met extra broodje kruidenboter en roerbakgroenten.

Texelse lamskoteletten 19,50
Uit de oven met honing en knoflook.
Met extra broodje kruidenboter en roerbakgroenten.

Onze combi schotel shawarma 19,00
Met varkenshaassaté en een pita broodje, gewoon een topper.
En saus naar keuze.

Wienerschnitzel 15,50
Puur natuur met een schijfje citroen.
Met extra broodje kruidenboter en roerbakgroenten.

Hete kip 18,00
Dun gesneden kippendijenvlees met champignons, uien,
knoflook, sambal badjak en saus naar keuze.

Vegetarische lasagne 16,50
Italiaanse lasagne met spinazie uit de oven.
Met extra broodje kruidenboter.

Amerikaanse burger 14,50
Een Angus ossenhaasburger met cheddar kaas en onze saus.

Spare Ribs 13,50
Mayonaise, knoflook en tomaten saus

Broodjes

Pita kalfskroket of frikandel	2,50
Pita gezond	4,00
Pita kaas met of zonder tomaat	3,50
Broodje shawarma of ali kip Normaal 7,00 Groot	9,50
Broodje bal gehakt met satésaus	4,50
Broodje falafel	5,50
Broodje hamburger	5,50
Broodje hete kip met ui en champignons	7,50

Schotels

Shawarma 13,50
met 1 pita broodjes, patat, salade, knoflook en tomatensaus

Ali kip 13,50
met 1 pita broodjes, patat, salade, knoflook en tomatensaus

Kipsaté 13,50
met patat, salade en mayonaise

Varkenshaassaté 13,50
met patat, salade en mayonaise

1/2 kilo shawarma of ali kip 19,50
met 3 pita broodjes, patat, salade, 2 knoflook en 2 tomatensaus

Hele kilo shawarma of ali kip 32,50
met 6 pita broodjes, patat, salade, 3 knoflook en 2 tomatensaus

*bij alle luxe gerechten wordt patat frites en salade geserveerd

Yannick Bak in actie op het jeugd-EK in Tsjechië. Foto: aangeleverd

Volleyballer Yannick Bak naar jeugd-Ek in Tsjechië

Velsen-Zuid - De bijna 19-jarige Yannick Bak uit Velsen-Zuid volleybalt inmiddels voor het vierde jaar op Papendal. Hij mocht met Jong Oranje naar Brno om deel te nemen aan het EK voor junioren onder 20 jaar.

Op dit EK speelde Yannick alle wedstrijden. Nederland won de eerste poulewedstrijd van Frankrijk met 3-1 en Yannick scoorde het beslissende punt voor de 28-26 overwinning in de vierde set. Tegen Wit-Rusland en Rusland (beide lange teams met veel harde aanvallen over de buitenkant) hadden de jongens van Jong Oranje het moeilijk, maar ze wisten zich wel te plaatsen voor de wedstrijden om de plaatsen 5 tot en met 8.
In de kruisfinale tegen Polen speelde Jong Oranje een bizarre wedstrijd met toppen en diepe dalen. Yannick scoorde in die wedstrijd ook het beslissende punt voor 15-13 winst in de vijfde set. De laatste wedstrijd tegen Frankrijk werd met 3-2 verloren waardoor de mannen als zesde van de twaald zijn geëindigd.
De spelers en staf van Jong Oranje moesten bij thuiskomst in Nederland tien dagen in quarantaine gaan omdat Tsjechië oranje gebied was. De competitie voor de eredivisie volleybal ligt op dit moment stil. Yannick hoopt dat deze weer in december gaat opstarten. Gelukkig mogen de jongens nog wel met elkaar trainen op Papendal.
Yannick heeft inmiddels de Havo gehaald en hij studeert nu Pedagogiek in Nijmegen aan de Han. In het weekend komt hij vaak thuis in Velsen-Zuid.

Springen, kruipen, slingeren en gooien werden gecombineerd in een oefening waaraan met plezier werd meegedaan. Foto: aangeleverd

Athletic Skills Model (ASM) specialisten geven handbalclinic

Velsen-Noord/Beverwijk - Zaterdag stond de derde en voorlopig laatste clinic van de reeks van drie stond vor de jeugd van handbalverenigig HCV '90 op het programma. De clinics waren ook opengesteld voor vriendjes en vriendinnetjes uit Beverwijk/Velsen om kennis te maken met de handbalsport.

De iedere week in groten getale aanwezige kinderen raken al helemaal gewend aan het trainen op zaterdag en stonden weer vol verwachting voor de deur te wachten wat ze deze keer te wachten stond.
De afgelopen weken zijn er clinics georganiseerd door trainers die professioneel met handbal bezig zijn wat resulteerde en leuke spelletjes zodat er op speelse wijze aan het competitieve aspect van het handbalspelletje werd gewerkt, maar ook zijn ze bezig geweest met een stukje tactiek en techniek.

Zaterdag stonden Fiona en Valerie Scherpenzeel voor d deelnemers klaar. Bij binnenkomst werd er al enthousiast gereageerd, want er hingen touwen klaar, er lagen matten klaar en er stonden een hoop banken. Allereerst werden de speelsters en spelers uitgedaagd allerlei vormen van bewegen te ondervinden. Springen, kruipen, slingeren en gooien werden gecombineerd in een oefening waaraan met plezier werd meegedaan. Nadat de groep weer bij elkaar geroepen was en de regels voor de volgende spelletjes aandachtig werden doorgenomen en opgenomen ging het spelelement van start en werd er door de verschillende teams samenwerking, techniek en tactiek verwacht. Fiona heeft de jeugdleden een aantal opdrachten meegegeven vanuit het Athletic Skills Model, dat normale kost is in de jeugdafdelingen van AFC Ajax, en werd er vooral motorisch aandacht besteed aan hetgeen waar verbetering mogelijk was. Ook hebben zij gezorgd dat iedereen zelf het eigen inzicht aansprak door niet bij iedere oefening evenveel informatie mee te geven!
Opnieuw een onvergetelijke middag voor de deelnemende kinderen.

DCIJ-nieuws: Jens Mischke prolongeert jeugdtitel

IJmuiden - Sinds twee jaar is de competitie van de jeugd van Damclub IJmuiden (DCIJ) in een paar delen opgesplitst. In plaats van één competitie van februari tot en met november, het moment waarop de topscorers van het schooldamtoernooi instromen, worden er nu meerdere competities in het jaar gehouden. De winnaars van deze competities plaatsen zich voor het toetje van het seizoen, de Champions League, waarin er om het clubkampioenschap gestreden wordt.
Vorig seizoen wist de inmiddels 12-jarige Jens Mischke in een bloedstollende finale Lars van Eeken te verslaan.
In deze editie kende Mischke (rechts op foto) een lastige start, waarbij hij nog net remise wist te pakken tegen Tamar Out. Na een zege op Moritz Woestenburg ging hij echter wel met een punt voorsprong de laatste ronde in. Storm van den Berg, die eerder op de avond zijn inhaalwedstrijd tegen Out had gewonnen, leek even roet in het eten te gooien toen hij naar dam kon doorbreken. In plaats daarvan koos hij ervoor om Mischkes voorste schijf af te ruilen, waarna Mischke een winnende combinatie uitvoerde. Out werd dankzij een zege op Woestenburg tweede; Woestenburg en Van den Berg deelden de derde plaats.
In de B-groep ging de 6-jarige Youssef Laassri verrassend aan kop. Favoriet Zion Nibte wist echter het onderlinge duel te winnen en daarmee een barrage af te dwingen. In deze barrage was Nibte wederom de sterkste. Voor Laassri restte een knappe tweede plaats. Malak El Abbassi en Alex Kistemaker werden gedeeld derde.

Bij de senioren werd de eerste ronde van de beker gespeeld. Wim Winter was te sterk voor Nicole Schouten. Max Doornbosch blijft verrassen en won van Cees van der Vlis. Martin van Dijk had een tweede partij nodig om met Jacqueline Schouten af te rekenen. Tot slot won Krijn ter Braake de topper tegen Jesse Bos.

Jens Mischke (rechts) in zijn wedstrijd tegen Storm van den Berg, die gedeeld derde werd. Foto: aangeleverd

Man gewond bij steekpartij, vrouw aangehouden

Velsen-Noord - Een man is in de nacht van maandag op dinsdag ernstig gewond geraakt bij een geweldsincident in een woning in Velsen-Noord. Even voor half een werden de hulpdiensten opgeroepen naar de Noorderlaan vanwege een melding van een steekpartij. Meerdere ambulances en een traumateam werden opgeroepen om hulp te bieden. Een man raakte bij de steekpartij ernstig gewond. Hij is opgevangen door ambulancepersoneel. Na de eerste zorg is hij met spoed naar het ziekenhuis vervoerd voor verdere behandeling. De opgeroepen trauma-arts is in de ambulance meegereden naar het ziekenhuis.
Vlak na het incident is een vrouw aangehouden. Ze is geboeid meegenomen en overgebracht naar het politiebureau.
De politie is een onderzoek gestart om te achterhalen wat er precies is gebeurd.

Meerdere hulpdiensten kwamen ter plaatse. Foto: Michel van Bergen

10 KILO KWIJT IN 4 WEKEN TIJD

Vet bevriezen = vet verliezen

Medisch gecertificeerd

HELE WEEK GELDIG!

VERANTWOORD AFVALLEN MET O.A.

- TC Cryo
- Cryolipolyse
- Starvac Dermotherapie
- Body Former M+
- Slimway
- Velasmooth
- Vacustep
- Starvac UX100
- Starvac L300
- Bio-HCG Afslankkuur

BLACK FRIDAY

30% KORTING OP ALLE KUREN!

VOOR ALLE PROBLEEMZONES!
SUCCES GEGARANDEERD!
AL 22 JAAR DE NR. 1 OP AFSLANKGEBIED
INTERNISTEN VAN HET ZIEKENHUIS RAZEND ENTHOUSIAST!

SHEILA UIT VELSERBROEK:

"Het is gewoon werkelijkheid!
23 kilo kwijt en heel veel cm's.
Super bedankt voor alles!"

De hele week
Gratis intakegesprek
t.w.v. 29,95

BEAUTY & AFSLANKSTUDIO VELSERBROEK

Klompenmakerstraat 7, 1991 JJ Velserbroek Tel. 023-5490556

WWW.AFSLANKSTUDIOVELSERBROEK.NL

TELSTAR ☆ NIEUWS

Volgende thuiswedstrijd: donderdag 18.45 uur SC Telstar - FC Dordrecht

Telstar en creativiteit hand in hand onder sponsoren en supporters

Telstar en creativiteit gaan hand in hand. Niet alleen op de club, maar ook bij de sponsoren en supporters. Zo bedacht sponsor en supporter Piet Dekker een Telstar versie van het welbekende "Oh oh Den Haag". Samen met Hank Valley werden de creatieve teksten opgenomen wat resulteerde in een uniek lied dat ongetwijfeld nog vaak te horen zal zijn in het Telstar stadion.

Wie ook zijn creativiteit de vrije loop liet gaan is Wim Adrichem. Sinds zijn jeugd verknocht aan de Witte Leeuwen. Als supporter, en nu als sponsor. Wim schreef een boek over zijn club.
Vol anekdotes, bekenden, heroïsche wedstrijden, schandalen ook. Een relaas om van te smullen voor in- en outsiders. Het boek is vanaf nu verkrijgbaar in de Telstar fanshop via www.telstarfanshop.nl.

Veel aandacht voor actie #SUPPORTCASPER

Nog altijd zitten wij na te gloeien van trots. Zoveel aandacht en support voor de actie waarmee wij massaal Support Casper hebben ondersteund. Maar liefst 23.963 kaarten á 1,63 euro gingen over de digitale toonbank. Daarmee vestigden wij een Telstar record waar wij enorm trots op kunnen zijn! Wij willen iedereen bedanken die deze actie ondersteund heeft. U toonde zich als Witte Leeuw betrokken & onverschrokken!

Telstar op de kaart
De recente acties en ontwikkelingen rondom de club zorgen er voor dat de Witte Leeuwen ook in corona-tijd volop in de picture blijven en zo een mooi uithangbord zijn voor de regio. Jullie steun en deelname mag gezien worden als een voorbeeld voor heel voetballend Nederland.

Wel complimenten, geen punten

Na ruim negentig minuten kreeg Telstar zaterdag 14 november vele complimenten maar de drie punten bleven in Breda achter. Telstar was niet naar Breda gekomen om als figurant te fungeren. Vanaf minuut één was de strijdwijze duidelijk. NAC had weinig tot niets in te brengen. De Witte Leeuwen hadden over de gehele wedstrijd gezien het meeste balbezit en een aantal goede kansen. Echter halverwege de tweede helft kwam de thuisclub op 1-0 en gaf deze voorsprong niet meer uit handen.

Door Marja Korbee

Telstar start in Breda goed. In de openingsfase krijgt Telstar in de persoon van Glynor Plet, Sven van Doorm en Redouan El Yaakoubi drie kansen. Allen falen in de afwerking. In de 8e minuut speelt Shayne Pattynama de bal terug op zijn keeper. Jasper Schendelaar staat naast zijn doel. Dat ziet Shayne Pattynama niet. Hij speelt de bal hard terug. Het is dat de goalie goed oplet. De terugspeelbal kan hij uit de doelmond wegschieten. Twee minuten later speelt Thom Haye de bal diep op Mario Bilate. Ook deze keer heeft Jasper Schendelaar het vizier op scherp staan. Hij is eerder bij de bal dan de NAC-spits. In de 17e minuut gooit Robin Schouten de bal ver in. Mario Bilate kopt de bal in. Vangbal Jasper Schendelaar. Vier minuten verder speelt Ilias Bronkhorst de bal naar Sven van Doorm. De middenvelder stapt over de bal heen. Het ronde speeltuig belandt bij Glynor Plet. Hij schiet de bal in de korte hoek. Juist daar staat keeper Nick Olij. Zestig tellen later neemt Nick Venema een vrije trap. Hij schiet de bal direct op doel. Het wordt wederom een vangbal voor Jasper Schendelaar. De laatste kans van de eerste helft is voor Telstar. Shayne Pattynama komt een teenlengte te kort om de bal uit een voorzet van Daniel Adshead tegen de touwen te schieten.

Na rust, met Yassine Azzagari voor de geblesseerde Lex Immers, is de eerste mogelijkheid voor Robin Schouten. De verdediger schiet de bal in het zijnet. Zeven minuten verder probeert Sydney van Hooijdonk een strafschop te versieren. Gelukkig trapt scheidsrechter Van der Laan niet in zijn duikeling.
In de 55e minuut geeft Shayne Pattynama een lage voorzet af. Nick Olij heeft de nodige moeite om de bal te pakken. Drie minuten later zet Benaissa Benamar de bal voor. De kopbal van Glynor Plet wordt een makkelijke prooi voor Nick Olij. In de 61e minuut heeft Daniel Adshead de 1-0 op zijn schoen. Na goed voorbereidend werk van Glynor Plet heeft hij moeten scoren. De redding met de benen van doelman Olij mag er zijn. Twee minuten verder leidt Welat Cagro op het middenveld balverlies. Mario Bilate gaat er als een haas van door. Zijn schot wordt door Jasper Schendelaar gepakt. Eén minuut later laat Sydney van Hooijdonk zich voor de eerste keer zien. Vanaf links wordt de bal door Yassine Azzagari voorgezet. Van Hooijdonk kruipt voor Shayne Pattynama en kopt de bal recht in de handen van Jasper Schendelaar. Het is de eerste en enige kans voor Sydney van Hooijdonk dit duel. Een aantal minuten later wordt hij naar de kant gehaald. Eén minuut later krijgt Sven van Doorm een schietkans. De bal wordt door Nick Olij in twee keer gevangen. In de 68e minuut is het raak. Niet voor Telstar maar voor de thuisclub. Invaller Jethro Mashart wordt diep gestuurd en met een stiftje laat hij doelman Schendelaar volstrekt kansloos. In de 77e minuut lijkt NAC op weg naar de 2-0. Het schot van Thom Haye gaat via de rug van Frank Korpershoek over de achterlijn. Vier minuten verder gaat Shayne Pattynama op avontuur. Zijn inzet van net buiten de zestien wordt geblokt. Uit de hoekschop die hierop volgt kogelt Glynor Plet de bal net naast de paal. In de 85e minuut werkt Benaissa Benamar de bal over zijn eigen doel nadat Jasper Schendelaar reeds verslagen is. In de vier minuten extra speeltijd gaat Jasper Schendelaar mee naar voren. Hij is dicht bij de gelijkmaker. Zijn kopbal tussen drie geelhemden belandt op de lat. Wat een pech! Niet veel later fluit scheidsrechter Van der Laan voor het einde van de wedstrijd.

Opstelling NAC:
1. Nick Olij, 2. Robin Schouten, 3. Roger Riera, 4. Moïse Adilehou (66e min. 15. Jethro Mashart), 9. Lex Immers (46e min. 18. Yassine Azzagari), 11. Nick Venema, 17. Sydney van Hooijdonk (66e min. 55. DJ Buffonge), 20. Dion Malone, 24. Colin Rösler, 33. Thom Haye (86e min. 25. Anouar Kali) en 42. Mario Bilate (90e +4 5. Javier Noblejas).

Opstelling Telstar:
1. Jasper Schendelaar, 2. Ilias Bronkhorst (82e min. 43. Yaël Liesdek), 4. Benaissa Benamar, 5. Redouan El Yaakoubi, 6. Frank Korpershoek (82e min. 24. Siebe Vandermeulen), 8. Sven van Doorm (86e min. 23. Cas Dijkstra), 9. Glynor Plet, 10. Daniel Adshead (73e min. 18. Gyliano van Velzen), 21. Anass Najah, 25. Shayne Pattynama (86e min. 15. Redouan Taha) en 28. Welat Cagro.

Wel op de bank maar niet gespeeld: 7. Rashaan Fernandes, 16. Niels van Wetten, 17. Shaquille Eendracht, 19. Richelor Sprangers, 20. Abdel El Ouazzane en 27. Roscello Vlijter.

Romantovich
exclusief slapen
is verder gegaan als Passie voor Slapen

2e Matras Cadeau!

2e matras cadeau € 495

Feel Better
2 stuks van € 990,-
incl. 5 jaar volledige garantie
100 nachten omruilgarantie
NU VANAF € 495,-

2e matras cadeau € 595

Feel Excellent
2 stuks van € 1190,-
incl. 5 jaar volledige garantie
100 nachten omruilgarantie
NU VANAF € 595,-

2e matras cadeau € 695

Feel Cool
2 stuks van € 1390,-
incl. 5 jaar volledige garantie
100 nachten omruilgarantie
NU VANAF € 695,-

De matrassen zijn in alle maten leverbaar.

auping · Steel & Stockings · TEMPUR · PULLMAN · Serta · nolte · CARPE DIEM BEDS SWEDISH LUXURY

SERTA HOTEL BOXSPRINGS

CREËER UW EIGEN HOTEL SUITE

De Limitied Boxsprings van Serta zijn uit voorraad leverbaar!

Serta Classico
van € 3.749,-
NU VANAF € 2.799,-

Serta York
van € 4.999,-
NU VANAF € 3.299,-

Serta Magnifique
van € 5.649,-
NU VANAF € 3.549,-

20% KORTING

OP DE HELE NOLTE KASTEN COLLECTIE

€ 350 voordeel
NU € 995

€ 350 voordeel
NU € 1169

€ 350 voordeel
NU € 1895
elektrisch verstelbaar

€ 500 voordeel
NU € 1995

Gratis parkeren!

Passie voor Slapen.nl

IJMUIDEN
Openingstijden
Ma: gesloten
Di: 10:00 - 18:00
Wo: 10:00 - 18:00
Do: 10:00 - 18:00
Vr: 10:00 - 18:00
Za: 10:00 - 17:00
Zo: gesloten

700 m² Passie voor Slapen
Lange Nieuwstraat 189
IJmuiden
T: 0255 54 06 66

Overdag geen tijd?
Bel voor een afpraak buiten openingstijden.

1.500 m² Passie voor Slapen
Eikenlaan 229
Alphen aan den Rijn
T: 0172 47 00 32

ALPHEN AAN DEN RIJN
Openingstijden
Ma: gesloten
Di: 10:00 - 18:00
Wo: 10:00 - 18:00
Do: 10:00 - 18:00
Vr: 10:00 - 18:00
Za: 09:30 - 17:00
Zo: 13:00 - 17:00

- **Bezorging & Montage** Wanneer het jou het beste uitkomt.
- **100 nachten slaapgarantie** Op jouw nieuwe matras.
- **10 jaar volledige garantie** Op ledikanten en boxsprings.
- **14 nachten slaapgarantie** Op kussens en dekbedden.

MATRASSEN · BOXSPRINGS · BEDDEN · KASTEN · BEDTEXTIEL · HOOFDKUSSENS · DEKBEDDEN

Tata Steel start voorbereiding splitsing en mogelijke verkoop

IJmuiden - Als onderdeel van de presentatie van de resultaten van het tweede kwartaal in Mumbai, heeft Tata Steel vorige week aangekondigd dat het in gesprek is met het Zweedse staalbedrijf SSAB over de mogelijke overname van de Nederlandse activiteiten van Tata Steel, inclusief de staalfabriek in IJmuiden. De Zweden hebben geen belangstelling voor het zwaar verliesgevende Britse deel van Tata Steel Europe. Het bedrijf is ook begonnen met besprekingen met de Raad van Commissarissen en de Raad van Bestuur van Tata Steel Nederland en het proces zal naar de volgende fase gaan, inclusief overleg met belanghebbenden.

Ter voorbereiding op deze mogelijke verkoop heeft het bedrijf ook het proces gestart om Tata Steel Nederland en Tata Steel UK te scheiden en zal het in de toekomst afzonderlijke strategische paden volgen voor de Nederlandse en Britse activiteiten. Men heeft een aantal verschillende werkstromen opgezet om de scheiding van de bedrijven te plannen.

Tata Steel zet de dialoog met de Britse regering voort over mogelijke maatregelen om de toekomst van Tate Steel UK op de lange termijn veilig te stellen en bekijkt ook alle opties om het bedrijf zelfvoorzienend te maken zonder dat er in de toekomst enige financiële steun van Tata Steel India nodig is.

De colleges van de IJmondgemeenten laten via twitter weten met belangstelling kennis te hebben genomen van de overnamegesprekken die SSAB voert met Tata Steel. „Een overname betekent continuïteit voor Tata Steel IJmuiden, de grootste werkgever in de IJmond", aldus een tweet van gemeente Velsen.

Corona-besmettingen in woonzorgcentrum Velserduin

IJmuiden - In woonzorgcentrum Velserduin in IJmuiden is dit weekend opnieuw het coronavirus geconstateerd. Uit voorzorg heeft Zorgbalans bewoners en medewerkers van de betrokken afdelingen getest en blijken er tot nu toe 5 bewoners van Velserduin besmet te zijn. De bewoners met een coronabesmetting zijn overgebracht naar het COVID-19 unit van Zorgbalans in Zuiderhout.
Momenteel verblijven er 11 bewoners op deze unit, afkomstig van de locaties De Houttuinen, Huis ter Hagen, Zuiderhout en Velserduin. Wegens deze ontwikkelingen zijn op de betreffende afdelingen van deze woonzorglocaties passende maatregelen getroffen ten aanzien van bezoek.
Daarnaast vraagt men de bezoekers zich te houden aan de algemene hygiënemaatregelen; niet komen bij klachten, handen wassen, hoesten in de elleboog en 1,5 meter afstand houden. Ook krijgt dit bezoek uit voorzorg een mondneusmasker van Zorgbalans.
Zaterdag zijn alle bewoners van Velserduin en hun naasten geïnformeerd. „Wij begrijpen dat dit ook voor hen ingrijpende maatregelen zijn, maar vragen om ieders medewerking", aldus Tamara Pieterse, bestuurder van Zorgbalans op de website van de organisatie. „We doen er alles aan om verdere verspreiding van het coronavirus tegen te gaan, afhankelijk van de ontwikkelingen bewegen we mee met onze maatregelen."

Nederlands Saxofoonkwartet en Beethoven in t Mosterdzaadje

Het Nederlands Saxofoonkwartet. Foto: aangeleverd

Santpoort-Noord - Op vrijdag 27 november om 20.00 uur speelt het Nederlands Saxofoon Kwartet in 't Mosterdzaadje. Eigenlijk had het Anemos kwartet uit België zullen optreden, maar reisbeperking gooide tot hun spijt roet in het eten. Het Nederlands Saxofoon Kwartet is heel gelukkig met dit concert. Zij hadden zullen optreden tijdens November Music. Laatst waren ze te gast bij Podium Witteman met het stuk September van de componist Sarah Neutkens. Het kwartet maakt deel uit van het Nederlands Saxofoon Octet. Zij kwamen veel in het nieuws door de CD opname van Canto Ostinato van Simeon ten Holt. Op het programma dit concert wordt o.a. composities van Philip Glass en Sara Neutkens.
De uitvoerenden zijn: Sopraan Saxofoon: David Cristobal Litago, Alt Saxofoon: Dineke Nauta, Tenor Saxofoon: Tom Sanderman, Bariton Saxofoon: Juan Manuel Dominguez.

Ludwig van Beethoven
Op zondag 29 november om 15.00 uur vervolgt de pianist Patrick Hopper zijn Beethoven serie. Alle werken voor piano brengt hij ten uitvoer en dat doet hij gelukkig niet achterelkaar. In dit concert voert hij uit: Sonate in As groot, Op. 26, de Sonate in D groot Op. 28 en de sonate in As groot op. 110.
Over het programma vertelt Patrick: Aan het eind van de achttiende eeuw begon men anders te denken over het doel van de kunst. Niet meer werd muziek beschouwd als een aangename tijdverdrijf of een versiering van een beschaafde maatschappij. Kunst begon steeds meer een vehikel te worden voor een persoonlijke zoektocht naar de betekenis van het leven. Beethoven omarmde deze filosofie algeheel en in de drie sonates in dit programma zien wij hoe zijn denken en muzikale stijl zich ontwikkelen.

Patrick Hopper is behalve een geweldig pianist, ook organist, dirigent en componist. Sinds vorig jaar vaste bespeler van het beroemde Pierre Palla orgel in Hilversum. Al 20 jaar maakt hij de website voor 't Mosterdzaadje.

't Mosterdzaadje, Kerkweg 29, Santpoort-Noord 023-5378625
Reserveringen via de website www.mosterdzaadje.nl of penningmeester@mosterdzaadje.nl.

PatrickHopper. Foto: Mary-Ann Deuning

HEEL VELSEN LEEST

Voorlezen is goed voor ieder kind. Juf Sjoerdtje Rasmussens is onderwijsassistent op Waldorf aan zee, leest haar drie kinderen maar al te graag voor en is gek op kinderboeken. Ze schrijft er voor haar werk een blog over en iedere maand een column in deze krant.

Sinterklaas en zijn Pieten zijn weer in het land. En dat betekent ook dat er weer druk lijstjes worden gemaakt. De kinderen zullen veelal het mooiste speelgoed op hun lijstje zetten. Maar hopelijk denkt Sint ook aan een fijn leesboek.

Bijvoorbeeld *Kermis in de nacht,* bedacht door Gideon Sterer en geïllustreerd door Mariachiara Di Giorgio. Uitgegeven door Christofoor. Het boek is geschikt voor kinderen 2 tot 92 jaar. Dit boek heeft alleen tekeningen. Er is bewust gekozen voor tekeningen zonder tekst. Als je het boek open doet begint het verhaal al. De dieren uit het bos kijken toe hoe er op een open plek allemaal vrachtwagens aan komen rijden. De dieren kijken toe hoe de mensen de kermis bezoeken. Maar als de nacht zijn intrede doet, de mensen de kermis verlaten, dan is het de beurt aan de dieren uit het bos. Door de prachtige gedetailleerde tekeningen is er veel ruimte voor het bedenken van je eigen verhaal. Je ziet de dieren alles doen wat de mensen op de kermis doen. Ze maken popcorn, ze winnen knuffeldieren en ze stappen in het spookhuis. Het is werkelijk een prachtig boek om heerlijk bij weg te dromen. Zeker nu we zelf de kermis moeten missen.

Mijn tweede tip voor de Sint is het prachtige boek Koningskind van Saskia Noort. Het boek is geschikt voor kinderen van 10 tot 14 jaar. Uitgeven door Leopold.
De hoofdpersoon is een meisje dat niet kan praten. Maar ze draagt een groot geheim met zich mee. Het is een indrukwekkend boek waar je nog lang over na zult denken en dromen. Eigenlijk is het een sprookje voor grote kinderen. Echt een boek waar je jezelf in kunt verliezen..

Veel leesplezier!

LEZERSPOST

Pompen

Typisch IJmuiden belichtte vorige week de pompen bij de eerste en tweede sluis, het werd bijna uitgebeeld als een kunststukje van Rijkswaterstaat. Laten we het eens reëel bekijken, RWS besloot een aantal jaren geleden geen reservepomp voor het spuigemaal te bestellen, te duur vond men, de jongste pompen, 2 stuks, dateren van 2004, er zou er zomaar 1 stuk kunnen gaan en jawel, dat gebeurt in 2019.
De pomp wordt uit dienst genomen evenals de zusterpomp. Nu is de overgebleven capaciteit niet genoeg om voldoende water te spuien wanneer dat nodig is. Er komt een plan, RWS stelt pompen op bij de eerste en tweede sluis, een kolossaal mikado-achtig buizenstelsel met 34 pompen wordt aangelegd om adequaat te kunnen reageren bij heftige regenval. Het werkt, blijkt wanneer het dagen lang hard regent. De mannen van RWS zijn trots.
De reparatie van de pompen, of aanschaf nieuwe pompen duurt een jaar en komt bovenop de kosten van het nieuwe tijdelijk aangelegde pompen park. Hoe kan je nou trots zijn op zulke verkwisting van geld? Dat kan alleen als het jouw geld niet is, maar geld van de belasting betaler.

Met vriendelijke groet,
Willem Ramerman

Lijf & gezondheid
Lees je fit!
WWW.LIJFENGEZONDHEID.NL

WWW.WELKOMBIJKENNEMERCOLLEGEHAVOVWO.NL

Büllerlaan 2, 1945 SR Beverwijk
T (0251) 234 150
E havovwo@kennemercollege.nl
W www.kennemercollege.nl

KENNEMERCOLLEGE
havo - atheneum - gymnasium

KENNISGEVING

Wabo, reguliere procedure, aanvraag ontvangen

De Omgevingsdienst Noordzeekanaalgebied maakt namens Gedeputeerde Staten van provincie Noord-Holland bekend dat zij een aanvraag om een vergunning ingevolge de Wet algemene bepalingen omgevingsrecht (Wabo) heeft ontvangen.

De aanvraag betreft het opslaan van de grondstof suikerbietenpulp op het eigen terrein.

Ontvangstdatum aanvraag: 6 november 2020
Aanvrager: Crown Van Gelder B.V.
Locatie: Eendrachtsstraat 30, Velsen-Noord
Zaaknummer: 9941519

Deze bekendmaking is niet meer dan een mededeling. U kunt de aanvraag en bijbehorende stukken nog niet inzien. Ook kunt u nog geen zienswijze of bezwaar indienen. Dit kan pas als wij een besluit nemen op de aanvraag. Dit besluit maken wij dan ook bekend. Dan zullen wij ook de bij het besluit behorende stukken publiceren.

Heeft u een vraag over deze procedure, dan kunt u gebruik maken van het contactformulier op loket.odnzkg.nl. Er wordt dan contact met u opgenomen.

Omgevingsdienst
noordzeekanaalgebied

Vesto
SCHOONMAAK BEDRIJFSDIENSTEN

Vesto is al ruim 30 jaar schoonmaakspecialist in Noord- en Zuid-Holland. Vanuit onze vestiging in Beverwijk, bedienen wij met onze ruim 50 medewerkers, opdrachtgevers in Noord- en Zuid Holland. Onze schoonmaak toppers, veelal met een lang dienstverband, worden dagelijks begeleid door object- en rayonleiders. Voor onze opdrachtgevers in een straal van ongeveer één uur rondom Beverwijk zijn wij op zoek naar een

vliegende keep/ medewerker mobiele ploeg

- De werkzaamheden zijn wisselend. De ene week is het meerwerk bij bestaande klanten en de andere week vervangen van reguliere schoonmaak bij opdrachtgevers wegens afwezigheid collega (vakantie, ziekte, enz.).
- Wat houdt het werk in? Reguliere schoonmaak. Periodiek vloeren onderhoud, licht technisch onderhoud, oplever werkzaamheden, dieptereiniging sanitair met stoom reiniger.
- Werktijden? Die zijn wisselend, maar uiterlijk tussen 07:00 's morgens en 21:00 's avonds.
- Overige eisen? Rijbewijs, is een must (zonder rijbewijs gelieve niet te reageren). Communicatief vaardig. Representatief. Bedrijfskleding wordt verstrekt.
- Uren? We beginnen met 20 uur per week. Dat kan worden uitgebreid, afhankelijk van het werk. Maar als het goed gaat, dan gaat het waarschijnlijk snel meer worden.
- Er wordt een bedrijfsauto ter beschikking gesteld.
- Regio? De medewerker dient te wonen in de regio binnen een half uur Beverwijk.
- Referenties? Dit is een pre. Een VOG verklaring wordt gevraagd.

Voor meer vragen over deze functie kunt u contact opnemen met
Stefan de Loos, tel. 0251-441190
graag uw sollicitatie sturen aan info@vesto.nl

Acquisitie naar aanleiding van deze advertentie wordt niet op prijs gesteld

www.vesto.nl

Een van de schilderijen van Fred Boom, die op de tentoonstelling te zien is. Foto: aangeleverd

Nieuwe expositie 'Naar zee' in Zee- en Havenmuseum

IJmuiden - Onder de titel 'Naar zee' is met ingang van zaterdag 21 november in het IJmuider Zee- en Havenmuseum een grote (verkoop) expositie te zien van de bekende zeeschilder Fred Boom. Ruim vijftig schilderijen van zijn hand tonen niet alleen zeeën, van kalm tot ruw, van lieflijk tot dreigend, maar ook van de schepen die deze zeeën bevaren van onder meer de visserij, de sleepvaart, de marine en de koopvaardij. Voor liefhebbers van dit genre een lust voor het oog en niet te missen.

Fred Boom werd in 1938 geboren in Koog aan de Zaan in een maritieme familie. In deze familie werden schepen bevaren en getekend. Voor Fred stond het op 16-jarige leeftijd al vast, hij wilde NAAR ZEE en varen en maakte zijn eerste zeereis als lichtmatroos op de coaster 'Heerengracht'. Uiteindelijk koos Fred voor de techniek en ging naar de kweekschool om de opleiding Scheepswerktuigkunde te volgen. In 1959 begon hij bij de Koninklijke Nederlandsche Stoomboot Maatschappij (KNSM) op zowel vracht- als passagiersschepen. Na 11 jaar besloot hij het zeemansleven in te ruilen voor een bestaan aan de wal. Eenmaal aan de wal kon hij zich wat meer toeleggen op zijn geliefde hobby, schilderen. Het werk van Fred Boom bestaat uit verschillende technieken, maar de meeste werken heeft de autodidact uitgevoerd in olieverf of gouache.

Gelijktijdig met deze tentoonstelling verschijnt ook het gelijknamige boek "NAAR ZEE". Hierin zijn meer dan 100 afbeeldingen te zien van schilderijen niet alleen uit deze tentoonstelling, maar ook van eerder werk. Het boek kost € 27,50 en is vanaf zaterdag 21 november exclusief te verkrijgen bij de receptie van het museum. Een prachtig cadeau voor de feestdagen. Wie daarin een handtekening of een persoonlijke noot van Fred Boom wil, maakt een goede kans op zaterdag 21-11, zondag 29-11, zaterdag 12-12 en woensdag 23-12, wanneer de schilder in het museum aanwezig zal zijn.
Deze tentoonstelling loopt tot en met 21 maart 2021.
Het museum is regulier geopend op zaterdag-, zondag- en woensdagmiddag van 13.00 tot 17.00 uur. Controleer altijd de website voor actuele openingstijden en ook voor extra openingstijden in de schoolvakanties. Reserveren vooraf via de website is verplicht en ook het dragen van een mondkapje (13+).
Adres: Havenkade 55 te IJmuiden, telefoon 0255 538007.
Zie ook: www.zeehavenmuseum.nl.

VERHAALTJE BIJ EEN KABAALTJE

Kabaaltjes, al meer dan 25 jaar staan ze wekelijks in De Jutter en De Hofgeest. Soms zijn er kabaaltjes die de nieuws-gierigheid wekken. Arita Immerzeel neemt regelmatig een kabaaltje 'onder de loep'. Haar oog viel deze week op:

Gezocht: Ik ben een kaartenactie voor mijn zoon aan het opzetten. Ooit deed hij dit toen zijn kleine zusje erg ziek was. Tel. 0255-512271.

Agnes van Leeuwen plaatste de oproep om haar 48-jarige zoon een hart onder de riem te steken. „Mijn zoon Vincent is altijd al een innemende persoonlijkheid geweest. Op en top positief in het leven staand. Door allerlei pech omtrent zijn gezondheid kreeg hij de afgelopen tijd klap na klap te verwerken. Hij heeft diverse operaties moeten ondergaan en kreeg last van complicaties. Hij kan wel een oppepper gebruiken."
Agnes herinnerde zich, hoe Vincent jaren geleden iedereen opriep om een kaart te sturen naar zijn zieke zusje Maaike. „Ik heb alle kaarten, die zij heeft ontvangen, ingeplakt, het was hartverwarmend. Er kwamen zelfs kaarten uit het buitenland!"
Ondertussen heeft Vincent al het een en ander aan kaartjes ontvangen. „Vrienden, familie van vrienden en leden van het koor van mijn man stuurden al leuke kaarten naar Vincent. Zijn vrouw heeft een lint gespannen om de kaarten in het zicht te hangen. Ik hoop op een bombardement aan kaarten voor mijn zoon. Het lezen van alle berichtjes, die erop staan geschreven is al leuk. Beter zal hij er niet van worden, maar blijer zeker!"
Wie wil meedoen aan de actie, stuurt een kaart naar Agnes van Leeuwen, ter attentie van Vincent, p/a Kleine Pan 9, 1974 SV IJmuiden. In de bus doen om zo een postzegel uit te sparen, mag ook. Agnes zorgt ervoor dat de kaarten bij haar zoon terecht komen. „Het zal hem goed doen," weet Agnes. „Elke glimlach die een kaart bij hem oproept, is mooi meegenomen. Alleen al die gedachte, daar krijg ik kippenvel van!"

Blokfluitles bij Soli in Santpoort

Santpoort-Noord - Bij muziekvereniging Soli gaan de blokfluitlessen weer van start. Lijkt het jou ook zo leuk om muziek te leren maken? De blokfluit is een handige opstap naar een ander muziekinstrument. Met de blokfluitlessen wordt de basis gelegd voor een toekomst in de muziek. De cursus wordt gegeven in het Solicentrum, Kerkpad 83 (naast Station Driehuis) van 19.00 tot 19.30 uur. De eerste les is op donderdag 26 november. Bij de cursus is een blokfluit inbegrepen.
Voor meer informatie en/of aanmelden kun je contact opnemen met Rian Schelvis via opleidingen@soli.nl. Foto: B. Duineveld

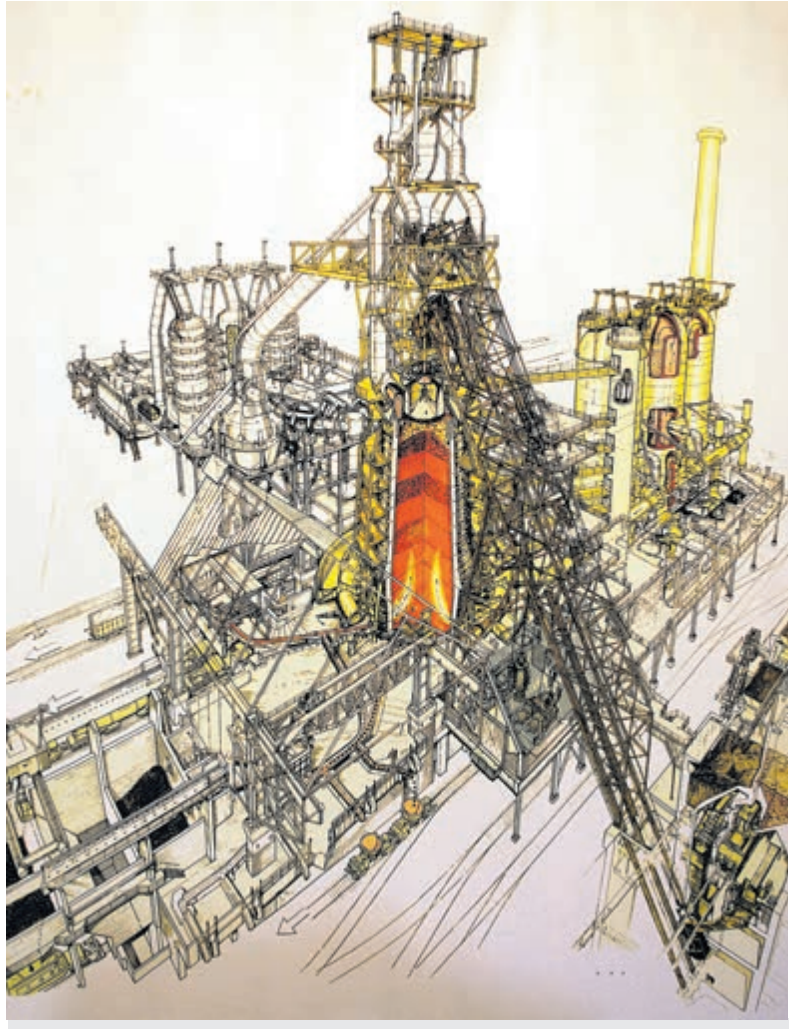

Hoogoven 5 opengewerkt. Foto: aangeleverd

Hoogovensmuseum weer open in het weekend

Velsen-Noord - Nu de sluiting van musea vanaf donderdag niet meer nodig is, gaat het Hoogovensmuseum in Velsen-Noord ook elk weekend weer open op zaterdag en zondag van 10.30 -16.00 uur.
Het museum heeft nu extra aandacht voor 70 jaar Breedband. Het is dit jaar 70 jaar geleden dat met steun van het Marshallplan in IJmuiden een complex van walserijen werd gebouwd, die de basis vormden voor het huidige product pakket uit IJmuiden: dun gewalst plaatmateriaal in vele kwaliteiten.
Verder laat het museum in een tijdlijn de historie van het staalbedrijf zien, naast een productlijn, waar alle stappen van het staalproces worden belicht, met zelfs een blik op de toekomst via het Hisarna proces.

Bezoekers dienen zich wel aan te melden via de website: www.hoogovensmuseum.nl om een dagdeel te reserveren.

Landelijke actie voedselbank Nederland bij Albert Heijn

IJmuiden - Op vrijdag 20 november en zaterdag 21 november organiseert Voedselbank Velsen, als onderdeel van de landelijke actie tussen Albert Heijn en Voedselbanken Nederland, een grote inzamelingsactie bij Albert Heijn in IJmuiden. In verband met de corona zal er buiten een partytent worden opgezet waarin vrijwilligers van Lions Club Velsen en Rotary Santpoort en van de Voedselbank Velsen op anderhalve meter afstand de klanten vragen om deel te nemen aan de actie. Binnen staat een stellage met door de Voedselbank gekozen aan de Feestdagen gerelateerde producten. De Voedselbank Velsen is blij met de gelegenheid die Albert Heijn biedt om de klanten van de voedselbank wat extra's te bieden voor de Feestdagen. Doet u mee?

BESTEL VÓÓR
26 NOV

Het aanbod loopt bijna af!

Speciaal voor Overveen, Bloemendaal en Santpoort-Zuid

Eerste 6 maanden v.a.

35,-

p/mnd*

Mis het niet!

Videobellen met collega's aan de keukentafel en bingewatchen op bed terwijl er op zolder een game wordt gespeeld? Met **glasvezel internet** en **Interactieve TV** kan het hele huis moeiteloos tegelijk online en heeft iedereen z'n favoriete programma binnen handbereik. Gegarandeerd razendsnel internet tot wel **1 Gbit/s.** En dat alles voor een verrassend normale prijs. Dat is slim bekeken!

Bestel snel op **buitengewoonglasvezel.nl**
of bel **088 2249 001**.

caiway glasvezel

* De vanaf-actieprijs geldt voor het Internet & TV Voordelig pakket. Daarnaast kunt u kiezen uit twee andere Internet en TV-pakketten en twee Alleen Internet pakketten. Kijk voor de pakketten, de kosten en de beschikbaarheid op uw adres op buitengewoonglasvezel.nl.

NL-Alert controlebericht

Regio - Maandag 7 december rond 12.00 uur zendt de overheid een NL-Alert controlebericht uit in heel Nederland. Ook in de provincie Noord-Holland. Het NL-Alert controlebericht ontvang je op je mobiel. Met het NL-Alert controlebericht kun jij ervaren hoe het is om een NL-Alert te ontvangen. Let op: het NL-Alert controlebericht kan luid binnenkomen als je een koptelefoon of oordopjes gebruikt.

Een giftige rookwolk. Een terroristische aanslag. Een grote natuurbrand in een wandelgebied. Alleen bij noodsituaties waarbij direct handelen noodzakelijk is, zetten veiligheidsregio's NL-Alert in. Dat is belangrijk, want daardoor weten Nederlanders dat zij alert moeten zijn en in actie moeten komen wanneer zij een NL-Alert ontvangen. In een NL-Alert staat wat er aan de hand is, wat je moet doen en waar je meer informatie kunt vinden. Negen op de tien Nederlanders gaf in een recent onderzoek aan een NL-Alert direct na ontvangst te lezen en over te gaan tot actie.

Controlebericht
Met het landelijke NL-Alert controlebericht kan men ervaren hoe het is om een NL-Alert te ontvangen. Zie je een NL-Alert? Lees meteen het bericht, kom in actie en help anderen. Het vorige controlebericht dat op 8 juni 2020 is verzonden, werd door 90 procent van de Nederlanders van 12 jaar en ouder op de mobiele telefoon ontvangen. Ook onder ouderen is het bereik zeer hoog: driekwart van de 75-plussers heeft het controlebericht van afgelopen juni ontvangen.

Herdenking verzetsstrijdster Hannie Schaft

Regio - In de Sint Bavokerk in Haarlem vindt eind november de herdenking '100 jaar Hannie schaft' plaats. De herdenking vindt plaats 75 jaar na haar herbegrafenis en in het jaar dat Hannie 100 zou zijn geworden. Tijdens de bijeenkomst, die vanwege de coronamaatregelen een besloten karakter heeft, zal minister van Binnenlandse Zaken Kajsa Ollongren de Hannie Schaft Lezing uitspreken. De herdenking is op 29 november te zien op NPO2. Naast beelden van herdenking wordt een portret geschetst van 'het meisje met het rode haar'. De presentatie van de uitzending is in handen van Saïda Maggé.

Hannie Schaft werd vlak voor het einde van de bezetting, in april 1945, gefusilleerd en haastig begraven in de duinen bij Overveen. Ze zat in het gewapend verzet en pleegde zeker acht aanslagen op nazi-collaborateurs. Maar wat heeft ze precies gedaan? Wie was zij eigenlijk vóór de oorlog? En hoe werd na de oorlog tegen haar aangekeken? Aanvankelijk werd ze beschouwd als heldin: bij haar herbegrafenis waren niemand minder dan koningin Wilhelmina, prinses Juliana en prins Bernhard aanwezig. Later, met het grimmiger worden van de Koude Oorlog, werd ze – communiste immers – verfoeid. En weer later, in 1981, was ze onderwerp van de film 'Het Meisje met het Rode Haar'.

Minder bekend is dat Hannie veel van haar verzetswerk pleegde met de zusters Truus en Freddie Oversteegen, die beiden de oorlog overleefden. Via onder andere een gesprek met de dochter van Truus – die naar Hannie is vernoemd – wordt een portret geschilderd van deze drie onverschrokken vrouwen.
100 jaar Hannie Schaft, zondag 29 november, 20.15-20.40 uur, NPO 2.

Foto: Nationale Hannie Schaft Stichting

KZOD-expositie 'Ode, in memoriam Mieke Mostermans'

Regio - Van 19 november tot en met 20 december is in De Waag te Haarlem de bijzondere expositie 'Ode, in memoriam Mieke Mostermans' te bezichtigen. Een ode aan een groot kunstenares en inspirerende vrouw, zij overleed vorig jaar. Deze in memoriam expositie voor Mieke Mostermans is kleurrijk en zeer divers. 'Een bonte verzameling Proza, Penseelstreken, Poëzie, Potloodstrepen en Potten van haar hand.'

In de expositieruimte van Galerie De Waag is een woonkamersfeer gecreëerd waarin diverse werken van Mieke Mostermans converseren met mode- en textielontwerpen van haar ateliergenote Sarah Maernhoudt. Een ruimte vol verhalen die vertellen over Miekes kunst, liefde voor het leven, verdriet en hoop, tegenslag en de moed om door te gaan. Creatief, authentiek en gedreven tot het onvermijdelijke eind.

Mieke werkte vaak samen met haar goede vriend Luuk Dronkert, grafisch ontwerper en boekbinder. Haar bij velen bekende schervenproject 'De Scherven zijn Heel' is daar in boekvorm het resultaat van en te bewonderen in De Waag. Ook één van de hoogtepunten uit het werk van Mieke, haar Kistje met Kleuren, ligt ter inzage in de expositieruimte. 11 boekjes met elk 11 verhalen, gedichten en regels van deze bevlogen kunstenares.
Luuk Dronkert en Sarah Maernhoudt zullen zelf vaak aanwezig zijn tijdens 'Ode' om het geëxposeerde werk in verhaalvorm toe te lichten en je mee te nemen in Miekes fascinerende, indrukwekkende belevingswereld.

Een overzichtsfoto van de expositie. Foto: aangeleverd

'Ode' is georganiseerd en samengesteld door Luuk Dronkert en Sarah Maernhoudt met de zeer gewaardeerde medewerking van Miekes echtgenoot Robert Vodegel, naaste familieleden en vrienden. De expositie is te bezichtigen in Galerie de Waag, Spaarne 30 rood, Haarlem, tot en met 20 december op donderdag tot en met zondag tussen 13.00 en 17.00 uur. De toegang is gratis.
Voor een verantwoord bezoek worden de Corona-maatregelen in acht genomen.

Kijk op www.kzod.nl voor een bijzondere foto-impressie van de expositie.

Gelukkig zijn er een heleboel manieren om ook thuis een gezellige Sinterklaasperiode te vieren. Foto: aangeleverd

Sinterklaas in coronatijd

Regio - Sinterklaas is weer in het land. Helaas moet ook de Sint zich aan de maatregelen houden en mag hij zijn verjaardag niet zo groots vieren als normaal. Gelukkig zijn er een heleboel manieren om ook thuis een gezellige Sinterklaasperiode te vieren. Barbara en Shakira van Kidsproof Haarlem geven een aantal tips voor Sinterklaas in coronatijd!

Op zoek naar Sint & (gluur)piet
Na de berenjacht gaan we nu op Sint & Pietenjacht! Lekker naar buiten met de kinderen en in je eigen buurt op zoek naar versierde huizen. Vergeet niet om zelf ook je huis te versieren! Tip: Op Kidsproof Haarlem vind je een leuke Sinterklaas afstreepkaart en een Sinterklaas Bingo die je mee kunt nemen voor onderweg!

Alle hulppietjes verzamelen!
Zet voor de kinderen een pietenparcours uit door het huis. Leuke activiteiten voor het parcours zijn: over de daken lopen, koprollen maken, cadeautjes inpakken, super stil lopen… Zijn de kinderen nog niet uitgespeeld? Organiseer dan een wedstrijdje zaklopen in de zak van Sinterklaas, speel pepernoten jeu de boules of geef een chocolademunt over via een wasknijper in je mond. Handjes op de rug! Tip: op Kidsproof Haarlem vind je een leuk sinterklaasspel dat je kunt uitprinten en met pepernoten kunt spelen!

Wie zoet is krijgt lekkers
Zelfgemaakte kruidnoten zijn vaak het allerlekkerste. Pas op, want als die lekkere geuren uit de oven komen, staat het hele gezin klaar om alles op te eten.

Op Kidsproof.nl/haarlem vind je nog veel meer Sinterklaas activiteiten, inspiratie blogs én gratis Sinterklaas printables.
Fijne Sinterklaastijd!

Informatieavonden 'Verslaving '

Regio - De preventieafdeling van Brijder Verslavingszorg organiseert online informatieavonden over 'Verslaving'. Deze editie is op 26 november en 3 december.
De twee avonden zijn bedoeld voor naasten van mensen met een verslavingsprobleem.
De bijeenkomst is niet voor ouders van kinderen onder de 25 jaar. Hier heeft men een ander aanbod voor.
Info: secretariaat preventie 088 3582260

Tijdens deze bijeenkomsten komt aan bod:
- Wat is verslaving?
- Welke gevolgen kan het overmatig gebruik van alcohol en/of drugs hebben voor het lichaam, het denken en het gedrag?
- Wat zijn de gevolgen voor de omgeving van de persoon met het verslavingsprobleem?
- Hoe kunt u het beste met hem of haar omgaan?
- Welke grenzen kunt u stellen?
- Hoe voorkomt u dat uzelf of andere gezinsleden te veel in het gedrang komen?
- Hoe kunt u iemand met een verslaving helpen?
- Welke hulpverlening is er voor mensen met verslavingsproblemen?
- Wat voor hulp is er voor 'naasten'?

Aanvullende informatie
De informatieavonden bestaan uit twee delen. Deelnemen aan slechts één bijeenkomst is niet mogelijk.
De gratis bijeenkomsten vinden plaats op donderdagavond 26 november en 3 december online van 19.30 tot 21.30 uur bij Brijder.

Wilt u meer informatie of zich inschrijven?
Dan kunt u bellen met de preventie afdeling van de Brijder, tel.: 088 – 358 2260, of een e-mail sturen naar preventie@brijder.nl.

KENNISGEVING

Wabo, reguliere procedure,
vergunning van rechtswege verleend

De Omgevingsdienst Noordzeekanaalgebied maakt namens Gedeputeerde Staten van provincie Noord-Holland bekend dat een vergunning ingevolge de Wet algemene bepalingen omgevingsrecht (Wabo) van rechtswege is gegeven.

Het betreft een vergunning voor het verlagen van de schoorsteen van ketel 23 van de werkeenheid Energiebedrijf.

Datum besluit: 11 november 2020
Aanvrager: Tata Steel IJmuiden B.V.
Locatie: Wenckebachstraat 1, Velsen-Noord
Zaaknummer: 8982859

Meer informatie over deze vergunning kunt u vinden op loket.odnzkg.nl onder bekendmakingen. Heeft u een vraag over deze procedure, dan kunt u gebruik maken van het contactformulier op loket.odnzkg.nl. Er wordt dan contact met u opgenomen.

Bezwaar
Als u belanghebbende bent bij het besluit, kunt u binnen zes weken na de dag van bekendmaking daarvan een bezwaarschrift indienen bij Gedeputeerde Staten van Noord-Holland, ter attentie van de secretaris van de Hoor- en adviescommissie, Postbus 3007, 2001 DA Haarlem. Vermeld in uw bezwaarschrift altijd de datum, uw naam, adres, handtekening en de reden(en) waarom u bezwaar maakt. Stuur ook een kopie van dit besluit mee en vermeld het referentienummer/kenmerk van dit besluit. Dient iemand anders namens u een bezwaarschrift in, stuur dan een machtiging mee. Verder verzoeken wij u om uw telefoonnummer in het bezwaarschrift te vermelden.

De inwerkingtreding van de omgevingsvergunning van rechtswege wordt opgeschort totdat de hierboven genoemde termijn voor het indienen van een bezwaarschrift is verstreken. Indien bezwaar is gemaakt tegen de omgevingsvergunning, kan hier geen gebruik van worden gemaakt totdat op dit bezwaarschrift is beslist.

Voor meer informatie over het instellen van bezwaar kunt u de brochure 'Bezwaar en beroep tegen een beslissing van de overheid' downloaden van de website www.rijksoverheid.nl. Voor algemene informatie over procedures kunt u ook bellen met de rijksoverheid op telefoonnummer 1400 (lokaal tarief).

De bekendmaking van het besluit is gelijk aan de hierboven genoemde datum van het besluit.

Omgevingsdienst
noordzeekanaalgebied

STADSSCHOUWBURG VELSEN

FILMPROGRAMMA ZATERDAG 21 & DINSDAG 24 NOVEMBER

ZATERDAG 21 NOVEMBER
14.00 IDFA Extended: Songs of Repression
17.00 IDFA Extended: Bloody Nose, Empty Pockets
20.00 Tenet

DINSDAG 24 NOVEMBER
14.00 The Singing Club
17.00 IDFA Extended: Silence of the Tides
20.00 IDFA Extended: Notturno

idfa 2020 18 nov – 6 dec
International Documentary Film Festival Amsterdam

IDFA EXTENDED
Vanwege de corona pandemie zet IDFA (International Documentary Festival Amsterdam) de documentaire cinema dit jaar niet alleen in Amsterdam en online in de schijnwerpers, maar ook in de filmtheaters door heel Nederland. Stadsschouwburg Velsen doet mee met dit IDFA Extended-programma en vertoont van 21 november tot en met 1 december zes van de beste films die het festival te bieden heeft.

IDFA EXTENDED: SONGS OF REPRESSION
Aan de voet van het Chileense Andesgebergte ligt een idyllische Duitse kolonie. De pracht van de plek verbergt echter een afschuwelijk verleden. In 1961 emigreerden de Duitse prediker Paul Schaefer en zijn gemeenschap naar Chili om daar de armen te helpen. De gemeenschap veranderde echter al snel in een gesloten sekte waar waardigheid ver te zoeken was.

IDFA EXTENDED: BLOODY NOSE, EMPTY POCKETS
In Las Vegas bevindt zich een bar met de veelzeggende naam 'The Roaring 20s'. Een plek waar een doorsnee van de samenleving samenkomt: oud, jong, wit, zwart, vrouw, man – en alles daartussenin. Om te drinken, te praten, ruzie te maken of te lachen. Om de eenzaamheid te verdrijven en zich aan elkaar te verwarmen. *Bloody Nose, Empty Pockets* legt het laatste etmaal van deze bijzondere plek vast.

IDFA EXTENDED: SILENCE OF THE TIDES
Silence of the Tides is een intens cinematografisch portret van het internationale Waddengebied. Een film die in- en uitademt met de getijden van het Werelderfgoed, een van de grootste aaneengesloten wetlands ter wereld, terwijl het de breekbare relatie tussen mens en natuur verkent.

IDFA EXTENDED: NOTTURNO
De grensgebieden van Irak, Koerdistan, Syrië en Libanon, waar *Notturno* werd opgenomen, zijn getekend door oorlog. De geschiedenis van de regio is er een van onderdrukking, invasies, terrorisme, militaire coups, buitenlandse inmenging, corrupte regimes en dictators. Wie er woont, probeert niettemin een normaal leven te leiden, zo goed als dat gaat. *Notturno* is de nieuwe documentaire van Gouden Leeuw en Gouden Beer winnaar Gianfranco Rossi.

TENET
Spectaculaire en futuristische actiethriller op die het best op zo groot mogelijk doek beleefd kan worden. En liever ook vaker dan een keer. John David Washington is de Protagonist in Christopher Nolan's nieuwe film.

THE SINGING CLUB
De feelgood-film van het jaar! *The Singing Club* is een komisch drama van regisseur Peter Cattaneo *(The Full Monty)* over vriendschap, familie en de kracht van muziek.

RESERVEREN
Kassatelefoon: 0900 - 1505 (€ 0,45 p/m)
ma t/m zo: 10.00 - 15.00 uur
www.stadsschouwburgvelsen.nl

U wilt het liefst samen op bezoek komen

Mynou, verpleegkundige

Wij begrijpen u. Begrijpt u ons?

#beterbegrip

Sinds het begin van de coronapandemie hanteren we in het Spaarne Gasthuis strengere bezoekregels. Dat komt omdat we de kans op besmetting voor onze patiënten, bezoekers en medewerkers zo klein mogelijk willen houden. Wij krijgen daar begripvolle maar ook veel gefrustreerde en soms zelfs agressieve reacties op. Het personeel op de verpleegafdelingen heeft daar veel last van. Het Spaarne Gasthuis doet er alles aan om ook in deze tijden de best mogelijke zorg te bieden. Wij blijven voor u klaar staan.

Mynou Egner, verpleegkundige:
"De meeste mensen snappen het wanneer wij aangeven dat het niet de bedoeling is met twee of meer personen op bezoek te komen. Maar de laatste tijd krijgen we steeds vaker te maken met onbegrip. Pasgeleden nog, toen een hele familie op bezoek wilde bij hun zieke grootvader. Daar moest uiteindelijk de beveiliging aan te pas komen."

Onzekere tijden

"Ik en mijn collega's snappen de gevoelens van onrust en frustratie heel goed. Wij ervaren dat zelf ook. Mensen zitten meer thuis, alleen of juist met een heel gezin. Sociale contacten zijn tot een minimum beperkt en misschien is er ook wel veel meer tijd om te piekeren. Over het coronavirus, over pijnklachten, over de toekomst. Wij begrijpen hoe vervelend het is als er maar 1 persoon per bezoektijd op bezoek mag komen. Maar het heeft geen zin om zorgpersoneel daarop af te rekenen. Ook wij vinden de maatregelen die genomen moeten worden heel vervelend; ze zijn voor niemand leuk."

Beter begrip

"Wij begrijpen u. Begrijpt u ons ook? Deze vraag zal u de komende tijd vaker in ons ziekenhuis en online tegenkomen. Want wij hopen dat patiënten ons ook begrijpen. Wij leven in dezelfde wereld, met dezelfde onzekere gevoelens over dit virus. Wij willen ons werk in de zorg zo goed en efficiënt mogelijk doen. Maar met het afreageren van boosheid, onzekerheid en frustratie is niemand geholpen. Wij willen er zijn voor onze patiënten en de zorg verlenen die hard nodig is. Daar moet onze tijd en energie naartoe gaan. Laten we samen zorgen voor beter begrip."

Meer informatie over de bezoekregels leest u op:
www.spaarnegasthuis.nl/bezoektijden

Spaarne Gasthuis

KRUISWOORDPUZZEL

Horizontaal 1. kinderspeelplaats; 7. heel boos; 12. sprekende vogel; 13. voetbalstadion van Ajax; 14. eikenschors; 15. laagtij; 17. taaie grondsoort; 19. oosters vaartuig; 21. lidwoord; 22. oude lap; 24. Nederlandse provincie; 27. nachtgewaad; 28. fabrikant van keukenapparatuur; 30. sprookjesfiguur; 31. bouwland; 32. windrichting; 33. ledemaat; 35. zonder inhoud; 37. vereniging van eigenaren (afk.); 38. uilskuiken; 41. muurholte; 42. Europese vrouw; 44. reclameverlichting; 46. nogmaals; 47. moeilijk buigzaam (stug); 48. scheepskeuken; 49. metaal; 50. inwendig orgaan; 52. dichtbehaarde dierenhuid; 54. jokken; 56. afzonderlijke berg uit de Alpen; 58. Europese hoofdstad; 61. deel van oor; 62. diep rivierdal; 64. jongensnaam; 65. hemellichaam; 67. tweetal muzikanten; 68. Electric Light Orchestra (afk.); 70. gemene poets of streek; 72. kerkelijke straf; 73. Nederlandse provincie; 76. voor (in samenstelling); 77. United Kingdom (afk.); 78. getroffen (niet mis); 79. gespitste mond; 81. personal computer (afk.); 82. steen; 83. sprookjesfiguur; 84. asvaas; 86. eerste Russische ruimtevaarder; 87. Frans automerk.

Verticaal 1. Nederlandse provincie; 2. noorderbreedte (afk.); 3. duinvallei; 4. bandiet (schurk); 5. schip der woestijn; 6. korte nota of notitie; 7. Javaans poppenspel; 8. zwemvogel; 9. scheepsvloer; 10. maanstand (afk.); 11. Nederlandse provincie; 16. platvis; 18. telwoord; 20. onkosten (afk.); 21. fraaie kleding (opsmuk); 23. venster; 25. grondsoort (turf); 26. riem voor jagershonden (leiband); 27. geld; 29. Nederlandse provincie; 32. Nederlandse provincie; 34. afgemat; 36. kinderspeelgoed (dubbele kegel); 37. runderen (algemene benaming); 39. gestreepte ezelachtige giraffensoort; 40. slechte gewoonte; 42. zuurdeeg (gist); 43. snelschrift; 45. gevangenis; 46. speeltuinattribuut; 51. dun (magertjes); 53. tennisterm; 54. Nederlandse provincie; 55. geestdrift; 56. soort agave (sierplant); 57. waterplas; 59. beginsel van blad of bloem; 60. Nederlandse provincie; 62. jong hoen; 63. blunder; 66. binnenvaartuig; 67. spoedig; 69. windrichting (afk.); 71. gemeente in Noord-Brabant; 73. eerlijk (oprecht); 74. brandvrije kluis; 75. zangwijsje; 78. Raad voor Economische Aangelegenheden (afk.); 80. open strook in een bos; 82. gewicht (afk.); 85. heden.

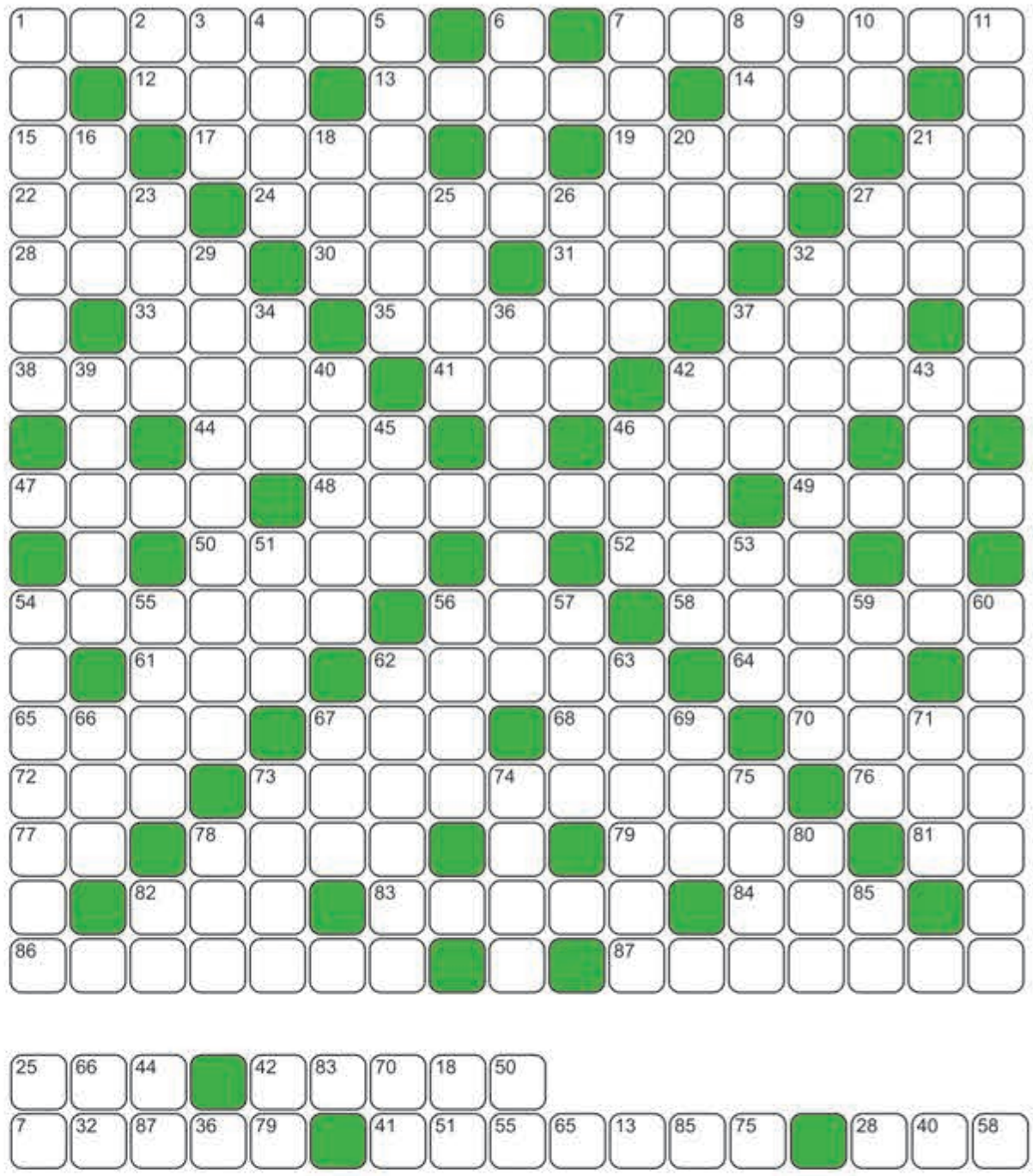

Mail de oplossing naar: puzzel@jutter.nl vermeld hierbij uw naam, adres en telefoonnummer.

Een gave en jeugdige huid kan hét allermooiste cadeau zijn! Fijne 'Facedagen' met Facetrex® Natural Facelifting

Eén van de mooiste dingen die je iemand kunt geven als cadeau voor de feestdagen is een stralende, gezonde en jeugdig ogende huid. Facetrex®, hét beautygeheim van bekende Nederlanders zoals Angela Groothuizen, is echter meer dan een waardevol cadeau. Het is een unieke combinatie van twee elkaar intensief versterkende producten, die zowel van buitenaf als van binnenuit zorgen dat de huid op haar allermooist wordt en dat ook langdurig blijft!

Wie veel mimiek heeft in het gezicht tijdens praten of lachen, zal onder meer sneller kraaienpootjes krijgen rondom de ogen en rimpels op het voorhoofd. De oorzaak van deze zogeheten 'mimische ouderdomstekenen' kunnen met bepaalde cosmetische ingrediënten heel doeltreffend worden aangepakt bij de bron, te weten bij de zenuwprikkeloverdracht van de spieren in de huid. Botox is inmiddels alom bekend, maar dit is voor heel veel mensen een flinke stap te ver. Dankzij de producten van Facetrex® is dit gelukkig ook niet nodig.

Puzzel mee en win één van de drie Facetrex® Natural Facelifting met Botaline Composition www.vedax.nl

BIBLIOTHEEK IJMUIDEN
Ma-Di-Do-Vr 10:00 - 16:00 uur
(Self-Service 10:00 - 13:00 uur)
Woensdag 13:00 - 20:00 uur
Zaterdag 10:00 - 14:00 uur

BIBLIOTHEEK VELSERBROEK
Ma-Di-Do-Vr 10:00 - 16:00 uur
(Self-Service 10:00 - 13:00 uur)
Woensdag 13:00 - 16:00
Zaterdag 10:00 - 14:00

- Alleen mogelijkheid tot lenen materialen.
- Max 30 personen per vestiging.
- Desinfecteren handen en mandje verplicht.
- Graag registreren en mondkapje dragen.

www.bibliotheekvelsen.nl
de Bibliotheek Velsen

Te koop:
Royal Dalton koffieservies (larchmont) compleet met koffiepot, suiker- en melkkannetje en 6 kopjes, 60,-.
Tel.06-55141785

Te koop:
Ecco pumps, zw. Mt. 41, kl. hakje, 1 x gedragen, nw. in doos, 40,-, Intersko beige schoenen. Nw, mt. 40, voor 35,-.
Tel.Tel.0251-651244

Te koop:
Viking winterbanden op aluminium velg, 4 stuks, maat 195/60 r 15, met goed profiel (min. Nog 5,5 cm) 270,-.
Tel.06-23863491

Te koop:
Boek: Een boerin in Bakkum tijdens wWO2, i.g.st. 15,-. Boek: Op zoek naar Castricum's verleden, i.g.st. 15,-. Tel. 0251-659446

Te koop:
Winter voortent voor caravan, merk Brand. Nw. Afm. 2.00 x 1.50 mtr. beige/geel, vr. pr. 125,-. Koekoeksklok, antiek, ouder dan 250 jaar, gereviseerd, vr. pr. 225,-.
Tel: 06-51508818

Jutter | Hofgeest.

Wij zijn op zoek naar serieuze
BEZORGERS/STERS
Omgeving:
- **Anna van Saksenlaan/Anna van Burenlaan, Santpoort-Zuid, 240 kranten**
- **Thorbeckelaan/Dr. Kuyperlaan, Velsen-Zuid, 185 kranten**
- **Orionweg, IJmuiden, 250 kranten**

MEER WETEN? BEL TIJDENS KANTOORUREN: 0251-674433
EN VRAAG NAAR MARCO OF ROGIER
WWW.VERSPREIDNET.NL INFO@VERSPREIDNET.NL

WONEN.NL MAAK VAN JE HUIS JOUW DROOMHUIS!

De boom in 2012 tijdens Allerzielen. Foto: aangeleverd

Reus bijna geveld op Begraafplaats Westerveld

Door Arita Immerzeel

Driehuis - Wie gedenkpark Begraafplaats & Crematorium Westerveld oploopt, wordt verrast door een ander aanzien dan voorheen. De monumentale eik van naar schatting 150 levensjaren is ontdaan van zijn immens grote takken. Sinds Allerzielen 2012 werd de grote eik lokaal de 'herdenkboom' genoemd. Bezoekers hingen met Allerzielen op 2 november foto's van overleden dierbaren of sterren met hun namen in de takken.

Johan de Graaf, teamleider van Begraafplaats & Crematorium Westerveld wist al langer dat de beeldbepalende boom ziek was. „Al vele jaren wisten we dat de boom niet meer gezond was en kreeg hij daarom voortdurend extra aandacht. De boom stond onder extra toezicht en werd jaarlijks gekeurd om zijn conditie te monitoren. De laatste jaren zagen wij de boom echter verder achteruitgaan."

Twee jaar geleden heeft er nog een soort laatste reddingsoperatie plaatsgevonden. „Specialisten in boomverzorging hebben de boom gesnoeid. Het mocht echter niet baten, de boom bleek niet te behouden. Doordat er nog maar vijf procent in leven was, zou de boom een gevaar voor de veiligheid op kunnen gaan leveren."

Johan moet er niet aan denken wat er had kunnen gebeuren. „Takken, zelf al zo groot als bomen, hadden af kunnen breken of de boom had zelfs in zijn geheel bij storm om kunnen waaien."

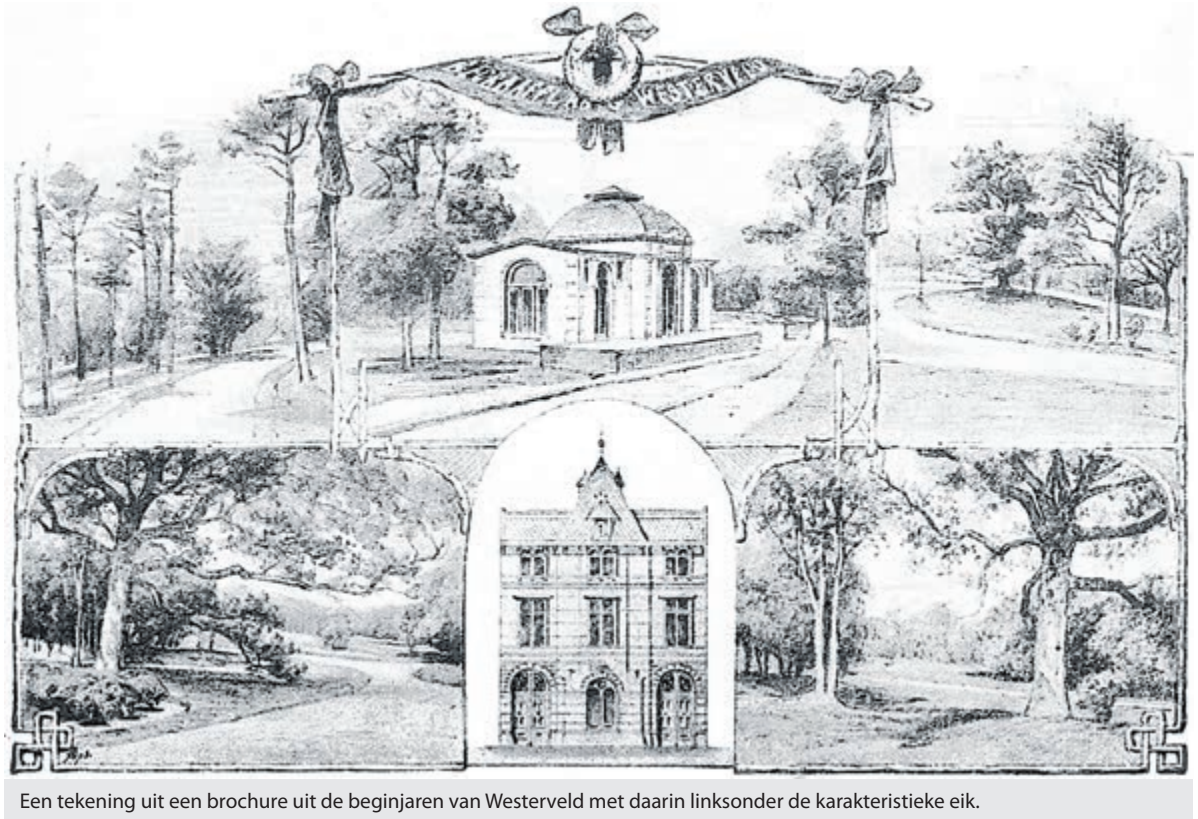

Een tekening uit een brochure uit de beginjaren van Westerveld met daarin linksonder de karakteristieke eik. Tekening: aangeleverd

De boom in de huidige staat. Foto: Arita Immerzeel

Voor de veiligheid is het dus noodzakelijk om de boom te rooien. „Eeuwig zonde," aldus een betrokken Johan. „We denken momenteel na over een bestemming van het hout. We zouden er bijvoorbeeld meubilair voor één van onze buitenaula's in ons gedenkpark van kunnen maken. Een en ander zal afhangen van de kwaliteit van het hout."

De boom zelf, ontdaan van de meeste van zijn takken, lijkt zijn laatste zijtakken ten hemel te heffen. De restanten van deze reus, die waarschijnlijk stamt van vóór de oprichting van Westerveld en al voor 1888 in het duingebied stond, zullen naar verwachting einde van deze maand of begin december geveld worden. Een nieuwe eik van een jaar of dertig, veertig zal de vrijgekomen plek in gaan nemen.

In Memoriam...

Team Patty Duijn

Begeleiding bij leven en afscheid

- Specialist in luisteren en vertalen van wensen
- Passie voor kwaliteit bij leven en afscheid
- Expert in gespreksvoering terminale situaties
- Begeleiding met oog voor detail en eigenheid

Lisette Mayke Natasja Evelyne Patty

Vragen? Een overlijden melden? 06 300 93 482
info@pattyduijn.nl | www.pattyduijn.nl |

hart & ziel

Uitvaartbegeleiding met aandacht

i www.hartenzieluitvaarten.nl
t 023 82 00 920

Ruud Kerkhoff Uitvaartzorg

Jan Gijzenkade 75
2025 BC Haarlem
www.luvu.nl

Alweer 21 jaar dichtbij
Voor een betaalbare uitvaart..

023 - 5 371 375
06 - 25 077 451

LUVU *Samen naar een waardig afscheid..* LUVU

Eeken
uitvaartverzorging

Laan van Meerestein 10
1945 TA Beverwijk

Wij bieden u een uitvaart vanaf € 2.695,-

Ongeacht lidmaatschap of waar u verzekerd bent.

Kijk voor meer informatie en/of een duidelijk kostenoverzicht op **www.uitvaartverzorgingeeken.nl** of bel **0251-231262.**

Madeleine La Croix, Ingeborg Eeken, Marit Sloot en Ivo Eeken

UITVAARTVERZORGING –SINDS 1878– UITENDAAL

Een familiebedrijf dat door kleinschaligheid in staat is een maximale kwaliteit te bieden tegen een vriendelijke prijs.

Martin Uitendaal en zijn medewerkers, jarenlange ervaring, persoonlijk, warm, betrokken en 24 uur per dag bereikbaar!

LAAT UW ZORG, ONZE ZORG ZIJN!

Oranjestraat 21/25, 2013 VA Haarlem
023 - 532 44 86, info@uitvaartuitendaal.nl
www.uitvaartuitendaal.nl

liefdevol & betrokken

SAMEN

INEKESMIT.NL

INEKE SMIT UITVAARTVERZORGING

06 54661799
DAG & NACHT BEREIKBAAR

'Liyana' (8+) gaat zondagmiddag om 16.00 uur in première, een spannende animatiefilm en deels documentaire. Foto: aangeleverd

Verhalenhuis Film Festival met twee jeugdfilm premières

Regio - Het tweede weekend van het Verhalenhuis Film Festival wordt komend weekend gehouden met 7 films die belangrijke verhalen vertellen voor jong en oud met een lach en een traan, met thema's die écht ergens over gaan. De prachtige jeugdfilms 'Pahuna' en 'Liyana' beleven zaterdag en zondag hun Nederlandse premiere. Alle films worden vertoond in de filmzaal op het 4 meter filmdoek in alle veiligheid en 1,5 meter afstand.

Zoals altijd heeft de jeugdprogrammering een belangrijke plaats in het Verhalenhuis met de beestjes animatiefilm 'Miniscule' (5+) op zondagmiddag. De vertoning vrijdagavond om 19.00 uur van 'Kapsalon Romy' (8+) die maar liefst drie Gouden Kalveren binnensleepte is al vrijwel uitverkocht, dus is er op zaterdagavond om 19.00 uur een extra vertoning gepland

De Nederlandse première van de opgewekte film 'Pahuna' (7+) gaat over twee Nepalese kinderen is te zien op zaterdagmiddag om 16.00 uur. Pranay en zijn zusje Amrita worden door hun moeder op de vlucht gestuurd samen met hun babybroer. Hun dorp, dat op de grens van Nepal met India ligt, wordt namelijk aangevallen door soldaten. Terwijl hun mama achterblijft om op zoek te gaan naar papa, vertrekken de kinderen samen met hun buren. Wanneer ze één van hen horen vertellen dat ze gaan schuilen in een kerk, maar dat de priesters baby's opeten, glippen de kinderen stiekem weg uit de groep. Ze zijn namelijk bang dat hun babybroer niet meer veilig is. Vanaf dat moment staan ze er alleen voor. Gelukkig vinden ze al snel een oude bus in het bos waar ze zich in kunnen verschuilen. Terwijl ze wachten tot hun moeder hen vindt, maken ze de bus een beetje gezellig en proberen ze goed voor elkaar te zorgen. Maar het wachten duurt hen wel een beetje lang…

'Liyana' (8+) gaat zondagmiddag om 16.00 uur in premiere, een deels een spannende animatiefilm en deels documentaire film. Gcina Mhlope, gerenommeerd schrijfster, start een project met een groepje aidswezen in een weeshuis in Swaziland. Ze luistert naar hun verhalen en laat hen hier omheen een personage creëren. Zo ontstaat de jonge heldin Liyana. Liyana komt er alleen voor te staan, samen met haar jongere tweelingbroertjes en haar oude oma, nadat haar ouders allebei sterven aan aids. Op een nacht vallen rovers hun huis binnen en ze ontvoeren de broertjes van Liyana. Aangemoedigd door haar oma vertrekt het meisje 's anderendaags op een queeste. Onversaagd gaat ze achter de rovers aan, in de hoop haar broertjes terug te vinden.

Voor volwassenen is de klassieker 'Tibetan Book of the Dead part 1' te zien op vrijdagavond en de Werner Herzog documentaire 'Lo and behold' op zondagavond over de invloed van computers en internet op onze samenleving. De spannende Tunesisch/Franse film 'Un fils' op zaterdagavond gaat over de dilemma's die twee ouders ervaren na de Jasmijnrevolutie als ze in een hinderlaag lopen en hun zoon een orgaantransplantatie nodig heeft.

Vrijdag 20 november t/m zondag 22 november. Toegang 1e rang €7,50 / 2e rang €6,-. Reserveren op verhalenhuishaarlem.nl.

Verhalenhuis Haarlem, van Egmondstraat 7, Haarlem-Noord.

Concert met devotionele muziek

Regio - In Circus Hakim, Korte Verspronckweg 7-9 in Haarlem vindt op 29 november een bijzonder concert plaats. Het duo Ashvins verrast met een breed repertoire van devotionele muziek. Ze zijn geïnspireerd door de gnostische en mystieke denkwijzen van over de hele wereld, met een accent op zowel de Indiase traditie als de Ierse folkmuziek. Laat je in vervoering brengen door een kleurrijk boeket van mantra's, bhajans, kirtans, sloka's, soefi liederen, songs van de sjamaan die een mooie sfeer creëren; sacraal en soms engelachtig en die de ziel diep van binnen raken. Sandip Bhattacharya is één van de beste Indiase muzikanten van Europa.

Duo Ashvins. Foto: aangeleverd

Behalve met Indiase musici werkte hij met Eric Vloeimans, Ernst Reijseger, Eric Vaarzon Morel en vele anderen. Sandip is hoog gewaardeerd binnen de Europese wereldmuziek, de fusion, de Indiase muziek, alsook in de wereld van de mantrazang. Buvana werd geboren in een muzikale familie. Vanuit innerlijke inspiratie componeert zij haar eigen liederen. Songs of Light met Indiase liederen was haar debuut-cd. In 2016 kwam haar tweede soloalbum Temple of the Sea uit. Er zijn 2 optredens: 11.00-12.15 uur en 12.30-13.45 uur. Locatie: Circus Hakim, Korte Verspronckweg 7-9, Haarlem. Entree: € 17,50 aan de deur, in de voorverkoop € 15,00. Haarlem Pas / CJP € 10,00. Reserveren: schrijf een e-mail naar info@helendegeluiden.nl met naam en aantal kaarten. Circus Hakim is op 10 minuten loopafstand van centraal station Haarlem. Ook makkelijk bereikbaar met de auto en er is voldoende (gratis) parkeergelegenheid.

Coronamonument in Spaarne Gasthuis onthuld

Regio - Vorige week is in het Spaarne Gasthuis in Haarlem Zuid een coronamonument onthuld. Het is een eerbetoon aan alle coronapatiënten en het personeel dat hen verzorgt of verzorgd heeft, en aan alle mensen die aan corona zijn overleden. Tegelijkertijd is het een plek voor bezinning voor iedereen die dat in deze tijden kan gebruiken.

Half maart kwamen we van het ene op andere moment in een andere wereld terecht. De coronacrisis begon, en is sindsdien niet weg geweest. 'De eerste golf' overspoelde de wereld en ook ons ziekenhuis.

Gedicht

Het waren en zijn heftige tijden; voor patiënten en hun naasten, voor nabestaanden én voor ons zorgpersoneel. In de zomer schenen daarom 3 weken lang elke avond symbolische lichtbundels vanaf het dak van het ziekenhuis in Haarlem Zuid. Voor die gelegenheid schreef de Haarlemse Judith van der Wildt een prachtig gedicht.

Niet vergeten

Ter herinnering aan deze tijd en als symbool van waardering, onthulde Ivo van Schaik, voorzitter raad van bestuur van het Spaarne Gasthuis, vandaag een glazen plaquette met de tekst van dit gedicht erin gegraveerd.

Ivo van Schaik: „De eerste coronagolf heeft diepe indruk op ons gemaakt. En waar de eerste golf meer op een sprint leek, begint deze tweede golf echt een duurloop te worden. Met dit monument laten we zien dat we de patiënten, overledenen en het personeel dat zo keihard werkt, niet vergeten."

Waardering

Namens het covid-personeel was onder andere Tula van de Sanden, afdelingshoofd IC, aanwezig bij de onthulling: „We hebben veel geleerd van de eerste golf; we weten veel beter wat ons te wachten staat, weten ook meer van de ziekte af. Dat geeft houvast. Maar het blijft hard werken; iedereen in het ziekenhuis zet de schouders eronder. Zo krijgen we veel hulp van buddy's, collega's die op alle mogelijke manieren de corona-afdelingen en IC ondersteunen. Initiatieven als deze worden door het personeel dan ook ontzettend gewaardeerd."

Het gedicht:

waar helden worden
geboren
waar dappere strijders
sterven

waar zij die moeten worden
losgelaten
tot het einde worden
vastgehouden

waar wordt
overwonnen
waar soms alleen
verliezers zijn

waar wij ons met licht verbinden
aan zij die zorgen
zij die lijden
zij die verloren

daar blijven wij strijden

Een eerbetoon aan alle coronapatiënten en het personeel dat hen verzorgt of verzorgd heeft. Foto: aangeleverd

ROB NOBELS APK AUTO SERVICE

ONDERHOUD & REPARATIE

APK zonder afspraak
(Benzine en Diesel € 37,50 – Roetmeting € 12,00)

Uitlijnen

Onderhoud en reparatie (alle merken)

Aircoservice

Banden (tevens opslag)

Uitlezen (met de meest moderne apparatuur)

Kentekenloket

www.robnobelsautoservice.nl
Kromhoutstraat 46 IJmuiden
0255 - 522500

Geopend van maandag tot en met vrijdag: 08:00-17:00 uur (op zaterdag aangepaste tijden).

VAKGARAGE KOELEMEIJER

AL 40 jaar een begrip in de IJmond en omstreken

DACIA SANDERO

SUZUKI ALTO 1.0 COOL COMFORT

OPEL MERIVA 1.6-16V ENJOY

TOYOTA YARIS

TOYOTA YARIS 1.0-16V VVT-I YORIN

FORD FOCUS WAGON 1.0 ECOBOOST EDITION

BOVAG NAP Nationale Auto Pas

Trompstraat 9-11 | 1971 AA IJmuiden | T (0255) 52 05 09 | F (0255) 52 30 38
Kijk voor ons volledige occasionaanbod op onze website:
WWW.VAKGARAGEKOELEMEIJER.NL

AUTOSCHADE IJMUIDEN V.O.F.
Bronsstraat 15 - 1976 BC IJMUIDEN

- Voor al uw autoschade • Taxaties
- Spuitwerk (tevens motors en boten)
- Richtwerk • Uitdeuken zonder spuiten
- Schadeafhandeling met verzekering

Wij werken tegen zeer scherpe prijzen, vraag vrijblijvend een offerte aan, ook online mogelijk.

Zie voor meer informatie:
Website: www.autoschadeijmuiden.nl
E-mail: info@autoschadeijmuiden.nl

Bij ons krijgt u altijd gratis vervangend vervoer!

Autoschade IJmuiden V.O.F.
Bronsstraat 15, 1976 BC IJmuiden, Tel. (0255) 511 720

Autosloperij Treffers

Inkoop loop-, sloop- en schadeauto's, motorfietsen
Verkoop van onderdelen

Afgifte RDW vrijwaringsbewijzen

Tel. 023-5325211, Hendrik Figeeweg 35
Haarlem-Waarderpolder

GRATIS KABAAL

LET OP! Van elk artikel móet een vraagprijs worden vermeld!
(Doorhalen wat niet van toepassing is)

Te koop/Aangeboden/Gevraagd*

Telefoon: _____ **8/9**

Deze bon kunt u uitknippen en langsbrengen bij of opsturen naar onderstaand adres:

Weekblad De Jutter en De Hofgeest
Zeeweg 189-191 | 1971 HB IJmuiden

U kunt uw kabaal nu ook opgeven via internet:
www.jutter.nl of www.hofgeest.nl

GRATIS KABAALTJES WORDEN GEPLAATST ONDER DE VOLGENDE VOORWAARDEN:

- Van elk artikel moet een vraagprijs worden vermeld
- Géén onroerende goederen, woonruimte of auto's*
- Géén goederen en dergelijke met een waarde boven de € 500,-*
- Géén personeels- of zakenadvertenties*
- Géén werk gevraagd of aangeboden*
- Alléén regionale aanbieders komen in aanmerking voor plaatsing
- Maximaal één kabaaltje per week, meer wordt niet geplaatst!
- De uitgever kan zonder kennisgeving het aangeboden kabaaltje weigeren

** Dit zijn commerciele advertenties. Neem contact op met onze verkoopafdeling*

Te koop:
Set winterbanden compleet met stalen velgen en banden. Maat 205/60 r 16. Vr.pr. 80,-. Tel. 0255-517393

Te koop:
Doos met 10 x stokboek nederland (gest), waarvan 5 dikke stokboeken. Prijs 35,-. Tel. 06-41804330

Te koop:
Plastic krat met Lego stenen en verschillenden onderdelen enz: Plastic krat met playmobiel van alles wat enz. Tel: 06-19638187 of 0255 52138

Te koop:
Hermle regulateurtje nieuwst. 50 cm, 30,-, loopt en slaat, 100% carmen, haarset groot, 12,-. Santpoort. Tel. 023-5376650

Verloren:
Autosleutel aan rood lint in Santpoort-Noord, zondag 15 november. Tel. 0255-520394

Te koop:
BMW winterbandenset voor 1 serie of 2 serie. Profieldiepte 6,5 mm. Vraagprijs 175,-. Tel. 06-27349388

Te koop:
Buggy, merk Maclaren, 8,50, aankleedkussen, 6,-, babyfoon, 7,50, stellage van kunststof en alluminium van 1,90 cm hoog voor tuin-haag en plafond. 22,-. Tel. 06-44038944

Te koop:
Bowlstel met 10 bowlglaasjes (kunnen er aan gehangen worden) 8,-. Tel. 06-44038944

Gratis afhalen:
Wie kan ik blij maken met papieren luiers? Maat nr. 3 en maat 5 junior en maat 5 junior+. Tel. 023-5390134

Te koop:
4 Lloydloom eetkamerstoelen met ronde blank eiken houten eettafel, 100,-. Tel. 072-5051804

Te koop:
2 x S. Larsson à 10,-, 1 x D. Leon 10,-, 1 x J. Grisham 10,-, 1 x E. George 10,-, 1 x N. Gerrard 10,-, in 1 koop 50,-. Tel: 06-26038252

Gevraagd:
Scouting blauwe broek, afritsbaar, mt. 116 of een gewone blauwe broek, mt. 116. Tel: 0255-520859

AUTOBEDRIJF BIJLSMA B.V.

Mercedes C klasse C180 CGi BE Elegance, bj. 2010
€ 11.500,-

Ford Fiesta 1.0 Eco Boost, 100 pk, 5-drs., ST line, bj. 2017
Incl. BTW **€ 13.700,-**

Volkswagen Polo 1.0 MPi 70KW, BMT Comfortline, bj. 2015
Incl. BTW **€ 10.900,-**

Mini Cooper 1.6 16V 88 KW, Panoramadak, airco, bj. 2007
€ 5.650,-

Onderhoud en APK voor alle merken.
Gespecialiseerd in airco en EV voertuigen.

BOVAG

Moerbergplantsoen 2 - 1972XG IJmuiden
Telefoon 0255-511 159
info@autobedrijfbijlsma.nl
www.autobedrijfbijlsma.nl

Hybride en EV specialist BOSCH Automotive Workshop Partner

wooncentrum
Nu ook onze shutters de hele maand november 20% korting
(naast onze binnen zonwering)
- Vraag naar onze speciale PVC tarieven
- Bij aankoop overgordijnen gratis voeringstof
- Altijd gratis haal- en brengservice
wooncentrum
pvc & laminaat
zonwering
gordijnen
behang
tapijt
Marktplein 24
IJmuiden
0255-536060
www.ubokok.nl
UBO KOK
WWW.UBOKOK.NL
UBO KOK