# de Hofgeest

www.hofgeest.nl | 0255-533900

21 november 2019



MENSWEAR EST. 2015 Crème Fresh HAARLEM CLOTHING & LIFESTYLE
Grote Houtstraat 139 - Haarlem
cremefresh.nl

# Sinterklaas is weer in 't land!

**IJmuiden** - Duizenden mensen waren zaterdag op de been om de intocht van Sinterklaas mee te beleven. Burgemeester Frank Dales heette de Goedheiligman welkom en zowel bij de haven als op Plein '45 was het bijzonder druk.
De intocht zelf verliep zonder noemenswaardige problemen, maar toch kreeg het kinderfeest een zwart randje. In de nacht voor de intocht hebben onbekenden een speciaal door de gemeente afgezet terrein voor eventuele demonstranten besmeurd met rotte vis. Bij de gemeente waren geen demonstraties tegen Zwarte Piet aangekondigd, maar uit voorzorg liet de gemeente wel een grasveldje met hekken afzetten, zodat eventuele demonstranten daar hun mening zouden kunnen verkondigen.
De lucht van rotte vis zorgde nu vooral voor overlast bij de passerende bezoekers van de optocht. Het maakte echter voor de feestvreugde bij de kinderen weinig verschil. Er werd volop gezongen, gelachen, met vlaggetjes gezwaaid en gesmuld van de traktaties die de Pieten uitdeelden.

Elders in deze krant meer foto's van de intocht in IJmuiden. Komend weekeinde doet Sinterklaas andere gemeentedelen aan, zie hiervoor de pagina 'Wat is er te doen'. (foto: Erik Baalbergen)

Bij Tata Steel Nederland

# Naar verwachting 1500 banen weg

**Velsen - Het banenverlies bij Tata Steel is het gesprek van de dag. De staalproducent heeft aangekondigd dat in Europa tot drieduizend banen zullen verdwijnen. De Centrale Ondernemingsraad van Tata Steel in Nederland vreest dat zeker de helft hiervan voor rekening van de vestiging in Velsen zal komen.**

Een verlies van vijftienhonderd banen is volgens Frits van Wieringen van de Centrale Ondernemersraad buiten alle proporties. Hij wijst op het feit dat Tata Steel Nederland een gezond bedrijf is en wijst een reorganisatie van dergelijke omvang met kracht af. Tata Steel neemt de maatregel omdat het bedrijf last heeft van goedkoop staal uit China, dat in Europa op de markt wordt gedumpt. Ook de importheffingen voor Europees staal, die door de Verenigde Staten werden ingesteld, zijn hier debet aan. Een andere belangrijke factor waarop de directie van de staalgigant anticipeert, is de tegenvallende autoverkoop. Veel staal uit de Velsense fabriek wordt door de auto-industrie afgenomen, een lagere verkoop van auto's heeft dus direct effect op de omzet van Tata Steel.

Hoewel Tata Steel zelf nog geen concrete mededelingen heeft gedaan over de wijze waarop de reorganisatie precies zal plaatsvinden, gaat men er in Velsen van uit dat het in ongeveer twee derde van de te schrappen banen kantoormedewerkers zal betreffen. De vakbonden FNV en CNV hebben in een eerste reactie laten weten niet blij te zijn met de maatregel, maar storen zich bovendien aan het feit dat de directie nog steeds niet met concrete informatie is gekomen waaruit blijkt hoeveel banen er precies gaan verdwijnen en op welke afdelingen.


autohopper
de no-nonsense autoverhuurder
www.tinholt.nl 023 5385550

IJVV STORMVOGELS 100 JAAR 1912 2012
ZATERDAG 23 NOVEMBER
AANVANG 14.30 UUR
SPORTPARK ZEEWIJK:
Stormvogels *tegen* HCSC
*('Meer op zaterdag')*
**Deze advertentie is aangeboden door:**
Zebra Uitzendbureau BV
Oliehandel Klaas de Boer BV
Cornelis Vrolijk's Visserij Maatschappij BV
Van der Vlugt

Je huis verduurzamen?
Gesprek met energiecoach
nu tot eind 2019 gratis voor
leden. Kijk op
www.energiekvelsen.nl

vandervlugt
MEER DAGLICHT IN UW WONING?
DENK EENS AAN OPENSLAANDE DEUREN!
Broekerdreef 134-140 | Velserbroek
Select Windows Partner
VANDERVLUGT.NL/PRACHTIGE_KOZIJNEN

INKOOP GOUD
43 EURO PER GRAM
VOOR UW OUDE GOUD
VRAAG NAAR ONZE VOORWAARDEN
* Tevens inkoop zilver *(Altijd hoogste prijs)*
Lange Nieuwstraat 401 • 1971 GD IJmuiden
Telefoon: 0255 - 51 99 88
Internet: www.amberjewels.nl
Breestraat 120 • 1941 EM Beverwijk
Telefoon: 0251 - 22 50 23
Internet: www.renepost.nl
AmberJewels BY RENE POST
RENÉ POST GOUDSMID·JUWELIER

TATUU TATUU TATUU
MAAK JE AFSPRAAK VOOR DE BANDENWISSEL
ALBATROS BANDEN IJMUIDEN
www.albatrosbanden.nl

parkeerpaaltje?
...je ziet er niets meer van
Schade Net
Kasius Velserbroek
www.schadenetreco.nl
onderdeel van Reco Autoschadegroep

GEEN KRANT?
0251-674433

GEMEENTE VELSEN
*Iedere week in deze krant:*
**Informatie van de gemeente Velsen**

VOORDELIG ONDERHOUD
Original Care Onderhoudsbeurt € 139.00* incl. apk
*Servicebeurt met originele onderdelen en Selenia Olie.*
*Voor alle modellen van Fiat, Alfa Romeo, Lancia, Abarth en Jeep €139.00*
*Ook geldig voor o.a Opel Corsa 1.3 cdti,-Combo en Ford Ka en andere van Fiat afgeleide auto's*
* 25% korting op banden, remmen en uitlaten
* Originele ruitenwissers (beter getest dan Bosch) alle modellen €39.50
* Originele accu's vanaf €79.00
Haal- en brengservice!
*speciaal voor auto's van 5 jaar en ouder
KOENE AUTO
Voor: Fiat-Alfa Romeo-Lancia-Abarth
Koene Auto, Fiat dealer voor Haarlem en groot Velsen, Broekerdreef 120, 1991AZ Velserbroek, 023-5379700 www.koene.nl info@koene.nl

wooncentrum
pvc & laminaat
zonwering
gordijnen
behang
tapijt
Marktplein 24
IJmuiden
0255-536060
www.ubokok.nl
UBO KOK

www.vishandeltel.nl
Knip uit die bon
Op vertoon van deze bon krijgt u
10% korting
op uw bestedingsbedrag in de winkel op de Halkade 48 in IJmuiden. Alleen geldig op **dinsdag en woensdag** gedurende de maand **november**.
vishandel TEL

# VISSER

drogisterij · parfumerie

Alkmaar · Bergen · Beverwijk · Castricum · Heemskerk · Santpoort-Noord · Uitgeest · Wormerveer

**New Care**
Compleet assortiment
**25% korting**

**Orthica**
Compleet assortiment
**25% korting**

**VSM**
Compleet assortiment
**20% korting**

**Lucovitaal**
Compleet assortiment
**1+1 Gratis**

**Excellence & Preference** Haarkleuring
~~16,69~~ **11,00**

**Guhl**
Compleet assortiment
**1+1 Gratis**

**Bourjois**
make-up
**1+1 Gratis**

**Nivea**
Compleet assortiment
**1+1 Gratis**

**Kneipp**
Compleet assortiment
**1+1 Gratis**

**Biotherm**
bodylotions 400ml
~~26,05~~ **18,50**

# BIOTHERM
# 25% KORTING

# BLACK FRIDAY
# 21% KORTING
# OP BIJNA ALLES!

**VAN WOENSDAG T/M ZATERDAG**

Zolang de voorraad strekt. Advertentie geldig t/m 8 december 2019.
Zet- en drukfouten onder voorbehoud. * Niet in combinatie met andere aanbiedingen.

## Duurzaam Wonen event

**Een duurzaam huis kan je veel opleveren. Een lagere energierekening, meer wooncomfort en je draagt bij aan een beter milieu. Maar welke aanpassingen kun je doorvoeren om energiezuinig en duurzaam te wonen? Rabobank IJmond organiseert hierover een Duurzaam Wonen Event op dinsdag 26 november in het Rabobank IJmond Stadion in Velsen-Zuid. Aanvang 19.00 uur**

Tijdens deze avond, die georganiseerd wordt samen met Greenhome en lokale ondernemers uit de IJmond, word je wegwijs gemaakt in de wereld van verduurzaming. Ook de gemeente Velsen is op deze markt aanwezig.

- Ontdek welke stappen je neemt wanneer je je huis verduurzaamt
- Stel je financieringsvragen aan financieel adviseurs van de Rabobank IJmond
- Ontmoet lokale bedrijven die jouw huis duurzaam kunnen verbouwen

Start jouw oriëntatie op de verduurzaming van je huis. Inschrijven kan voor 26 november via www.rabobank.nl/lokale-bank/ijmond/

## Plantseizoen gestart

**Het plantseizoen in Velsen is gestart. Woensdag 20 november plantte wethouder Sebastian Dinjens samen met mensen van de dagbesteding van de Hartekamp Groep nieuwe bomen in de Bellatrixstraat. Gemeente Velsen deelde ook zakjes met bij-vriendelijke bollen uit. Iedereen hielp volop mee om de bollen te planten.**

*"Met de nieuwe bomen en het planten van de bollen maken we samen werk van het vergroenen van Velsen"*, aldus wethouder Dinjens. "De bloeiende bomen en de kleurige bolbloemen zullen de Bellatrixstraat in het voorjaar een mooie groene uitstraling geven."

In totaal zijn er 22 nieuwe iepen geplant op de plekken waar tot voor kort essen stonden. De essen groeiden niet goed genoeg op deze plek vanwege de zoute zeewind. Er is nu gekozen voor drie verschillende iepsoorten omdat een iep wel goed tegen zeewind kan. Het gaat hierbij om soorten die minder gevoelig zijn voor de iepziekte.

*(Foto Reinder Weidijk)*

## Kandidaten gezocht voor Sportgala 2020

**Traditiegetrouw huldigt de gemeente Velsen jaarlijks haar sportkampioenen en worden andere sporters in het zonnetje gezet.**

Tijdens dit sportfestijn worden de kampioenen van het jaar 2019 bekendgemaakt en ontvangen deze winnaars een uniek beeldje dat speciaal voor de Velsense sportkampioenen is ontworpen door Ada Leenheer. De gemeente Velsen vraagt iedereen om kandidaten voor te dragen voor de titel van Velsense Sportman, Sportvrouw, Sportploeg, Talent (tot 18 jaar), Master (vanaf 40 jaar) en Gehandicapte Sporter van het jaar. Nieuw dit jaar is de Sport en Cultuur Impuls verenigingsprijs waarmee een sportvereniging € 500,- kan winnen. Deze wordt uitgereikt aan een sportvereniging in Velsen.

Kijk voor meer informatie en aanmelden op www.sportgalavelsen.nl

## 4 december geen paspoort of ID kaart aanvragen

De apparatuur voor het aanvragen van paspoorten en identiteitskaarten wordt vervangen. U kunt daarom op woensdag 4 december 2019 geen paspoort of identiteitskaart aanvragen. Voor het ophalen van uw paspoort of identiteitskaart kunt u gewoon een afspraak maken.

## Wijziging avondopenstelling met Sinterklaasviering

In verband met Sinterklaas zijn de werkeenheden Burgerzaken en het Klantcontactcenter in plaats van donderdagavond 5 december open op dinsdagavond 3 december. U kunt op deze avond terecht tussen 18.00 uur en 20.00 uur. Burgerzaken werkt uitsluitend op afspraak. U kunt voor deze extra avondopenstelling alleen telefonisch een afspraak maken. Het telefoonnummer is 140255 of 0255-567200.

## Uit het college

- Van 19 tot en met 21 november 2019 bezoekt wethouder Diepstraten het Smart City Expo World Congres in Barcelona, Spanje. Dit congres staat in het teken van de verandering van de slimme stedelijke verandering en de rol van gegevens op het gebied van o.a. duurzaamheid, afvalverwerking, mobiliteit en klimaatadaptie. Om dit voor elkaar te krijgen is er samenwerking, innovatie en leiderschap nodig. De wethouder bezoekt dit congres in zijn functie als portefeuillehouder en als lid van commissie Informatiesamenleving van de Vereniging Nederlandse Gemeenten. Het doel van deze deelname van gemeente Velsen is om kennis, inspiratie en kennen op te doen.
- Wonen en Zorg op de kaart geeft informatie over de regio Zuid-Kennemerland & IJmond. Deze website ondersteunt het Woon-, Welzijn- en Zorgbeleid. De gemeenten, woningcorporaties en zorg- en welzijnspartijen in deze regio hebben gezamenlijk de gegevens voor deze website aangeleverd. Op deze site vindt u cijfers over de leeftijdsontwikkeling, huishoudens, woningen en beschikbare voorzieningen. Met deze informatie helpen organisaties inwoners langer zelfstandig thuis te wonen. Ze bieden hulp waar nodig is.

**Meer informatie;**
- www.velsen.nl/gemeenteraad
- Klik op; vergaderkalender
- Klik op; overzichten en collegeberichten

# Speelgoedruilbeurs voor Sinterklaas

**In veel huizen ligt vaak nog prachtig speelgoed waar maar weinig mee gespeeld wordt. Dat is jammer. Daarom organiseren Stichting Welzijn Velsen en de gemeente Velsen op dinsdag 26 november een speelgoedruilbeurs. Hier kunnen ouders speelgoed waar niet meer mee gespeeld wordt ruilen voor iets anders. Ook is deze speelgoedruilbeurs voor families met een kleine beurs een manier om gemakkelijk aan leuke Sinterklaascadeaus te komen.**

**Hoe werkt het?**
De speelgoedruilbeurs is alleen voor volwassenen. Op twee locaties kun je op maandag 25 november tussen 13.00 en 16:00 uur speelgoed brengen. Dit kan bij buurtcentrum De Spil aan de Frans Halsstraat 29 in IJmuiden of wijkcentrum De Stek aan de Heirweg 2 in Velsen-Noord. Je krijgt dan een waardebon die je op dinsdag 26 november tussen 10.00 en 12.00 uur kunt inruilen voor ander speelgoed tijdens de speelgoedruilbeurs. Lukt het niet om het speelgoed op maandag te brengen? Geen probleem, kom dan gewoon naar de ruilmarkt om direct speelgoed te ruilen. Let op: knuffels worden niet geruild in verband met hygiëne. Dus sprokkel snel alle spellen, puzzels, speelgoed en kinderboeken bij elkaar en kom het ruilen!

DE SPEELGOEDRUILBEURS IS EEN SAMENWERKING TUSSEN STICHTING WELZIJN VELSEN EN GEMEENTE VELSEN

# Kom vogelhuisjes maken en ophangen bij Brasserie Des Dunes

Woensdagmiddag 27 november kan jong en oud vogelhuisje maken en ophangen bij begraafplaats Duinhof. De vogelhuisjes zijn voor de koolmezen, pimpelmezen en staartmezen. In de zomer helpen deze vogels op een natuurlijke manier tegen de overlast van de Eikenprocessierups en de buxusmot.

Voor wie komt helpen is er in Brasserie Des Dunes koffie/thee / limonade met iets lekkers erbij.

Ook wethouder Sebastian Dinjens komt om de handen uit de mouwen te steken.

Datum: woensdagmiddag 27 november
Tijd: tussen 13.15 - 15.30 uur
Adres: Slingerduinlaan 4, 1971 JT IJmuiden

Aanmelden voor deze activiteit kan op duinhof@velsen.nl

Sociaal Wijkteam Velsen

**Het Sociaal Wijkteam, voor al uw vragen of problemen waar u zelf niet uit komt.**
**Neem contact met ons op via:**
**Website: www.swtvelsen.nl**
**E-mailadres: contact@swtvelsen.nl**
**Telefoonnummer: 088 8876970**

# Bekendmakingen algemeen

**De website www.velsen.nl is hét startpunt voor al uw vragen over de gemeente Velsen. Hier vindt u meer informatie over vergunningen, burgerzaken, buurtbemiddeling, bureau discriminatiezaken, ondernemersloket, openbare ruimte, sociale zaken en nog veel meer.**

Kunt u iets niet vinden of heeft u een vraag? Bel dan 14 0255, u hoeft hiervoor geen netnummer te draaien. Uiteraard kunt u ook gewoon langskomen bij het Klant Contact Centrum in het gemeentehuis. Het KCC is geopend op maandag tot en met vrijdag van 08.00 tot 17.00 uur. Op donderdag van 08.00 uur tot 20.00 uur. Voor inhoudelijke vragen over bestemmingsplannen, omgevingsvergunningen of vragen die daarmee te maken hebben, kunt u een afspraak maken met één van de vakspecialisten via 14 0255.

**Burgerzaken**
Burgerzaken werkt uitsluitend op afspraak. Via onze website www.velsen.nl kunt u 24 uur per dag een afspraak maken. U kunt natuurlijk ook elke werkdag van 08.30 tot 17.00 uur bellen met het Klant Contact Centrum voor een afspraak.

**Melding/klacht discriminatie**
De gemeente Velsen faciliteert meldingen of klachten over discriminatie. Bij het Klant Contact Centrum van het gemeentehuis is een formulier verkrijgbaar, waarop u uw melding of klacht kunt noteren. Graag deze vervolgens versturen naar: Bureau Discriminatiezaken Kennemerland in Haarlem. Meer informatie op www.bdkennemerland. nl.

**Publicatie**
Vanaf 31 mei 2018 worden alle vergunningen, beleid en verordeningen op de landelijke website www. Officielebekendmakingen.nl gepubliceerd. U kunt zich abonneren op een door u gestelde zoekvraag. U wordt vervolgens op de hoogte gesteld als er nieuwe publicaties verschijnen die aan uw zoekterm(en) voldoen.

# Aanvragen

**Burgemeester en wethouders van de gemeente Velsen maken bekend dat zij in de periode van 2 november tot en met 8 november 2019 de volgende aanvragen voor een omgevingsvergunning hebben ontvangen op grond van de wet algemene bepalingen omgevingsrecht. De datum van ontvangst is tussen haakjes vermeld.**

**IJmuiden**
Huygensstraat 30, vervangen begane grondvloer (11/11/2019) 98741-2019
Perceel gelegen tussen Margadantstraat, Kruitenstraat en Vissershavenstraat, tijdelijk gebruik (2 jaar) middenterrein IJmuider Delta voor stallen vrachtwagenopleggers zonder koelmotoren, tijdelijk plaatsen (2 jaar) terreinafscheiding (13/11/2019) 99993-2019
Grote Beerstraat 45, bouwen erker (voorzijde) (15/11/2019) 100969-2019

**Velsen-Noord**
Reyndersweg 1, verplaatsen propaantank (12/11/2019) 99528-2019

**Santpoort-Zuid**
Olga van Gotschlaan 1, kappen boom (10/11/2019) 98675-2019

**Santpoort-Noord**
**Kruidbergerweg 90, plaatsen dakkapel (voorzijde) (11/11/2019) 99130-2019**

**Driehuis**
Driehuizerkerkweg 123, kappen boom (12/11/2019) 99353-2019
**Velserbroek**
Waterviolier 4, bouwen garage/berging (13/11/2019) 99792-2019

**Welstand**
Voor zover de ingediende aanvragen voor een omgevingsvergunning betrekking hebben op een bouwactiviteit kunnen deze worden voorgelegd aan de commissie Stedelijk Schoon Velsen. Voor meer informatie over welstand: 140255

**Ingetrokken aanvragen omgevingsvergunning**

**IJmuiden**
De Ruyterstraat 148, plaatsen dakopbouw inclusief dakkapel (13/11/2019) 71332-2019

**Ingediende aanvragen standplaatsvergunningen APV artikel 5:15**

**Santpoort-Noord**
Chicken Queen, wekelijks op maandag en dinsdag, locatie: Burgemeester Weertplantsoen/Hagelingerweg (14/11/2019) 100641-2019
Chicken Queen, verlenging standplaatsvergunning (zaaknr 7926-20180) voor 5 jaar, wekelijks op zondag vanaf 5 januari 2020, locatie: Burgemeester Weertplantsoen/Hagelingerweg (14/11/2019) 100646-2019

**Velserbroek**
Visverkoop, verlenging standplaatsvergunning (zaaknr. 29548-2019) voor 5 jaar vanaf 28 december 2019, locatie: Vestingplein (13/11/2019) 99848-2019
Chicken Queen, verlenging standplaatsvergunning (zaaknr. 7926-2018) voor 5 jaar, wekelijks op vrijdag vanaf 3 januari 2020, locatie: Ster Bastion (14/11/2019) 100651-2019

**Ingediende aanvragen evenementenvergunningen APV artikel 2:10**
De burgemeester van de gemeente Velsen maakt bekend dat hij in de periode van 9 november tot en met 15 november 2019 de volgende aanvragen voor een evenementenvergunning heeft ontvangen op grond van de Algemene plaatselijke verordening artikel 2:10. De datum van ontvangst is tussen haakjes vermeld.

**Velsen-Zuid**
Beeckestijn Cross, op 26 januari 2020 van 10:00 tot 12:30 uur, locatie: Landgoed Beeckestijn en Kantine VVIJ, Tolsduinerlaan 8 (14/11/2019) 100810-2019

**Velsen-Noord**
Sinterklaas intocht, op 23 november 2019 van 10:00 tot 12:00 uur locatie: Grote Houtkade (01/11/2019) 100181-2019

# Besluiten

**Burgemeester en wethouders van Velsen hebben de hierna volgende besluiten genomen. Op grond van de Algemene wet bestuursrecht kan een belanghebbende bij het (de) onderstaande besluit(en) gedurende zes weken na de dag van verzending van het besluit een gemotiveerd bezwaarschrift indienen bij het bestuursorgaan dat het besluit heeft genomen (zoals college van burgemeester en wethouders van Velsen of burgemeester van Velsen, Postbus 465, 1970 AL IJmuiden), dan wel langs elektronische weg (elektronisch formulier op www.velsen.nl; werkt alleen in combinatie met inloggen via DigiD). In spoedeisende gevallen kan een voorlopige voorziening worden gevraagd bij de voorzieningenrechter van de rechtbank Noord-Holland, locatie Haarlem, sector bestuursrecht, Postbus 1621, 2003 BR Haarlem. Een voorlopige voorziening kan alleen worden aangevraagd, indien er ook een bezwaarschrift is ingediend. De verzenddatum van het besluit is tussen haakjes vermeld.**

**Verleende omgevingsvergunningen - reguliere procedure**
Het college van burgemeester en wethouders van Velsen hebben omgevingsvergunning verleend voor:

**IJmuiden**
Kanaalstraat 27, vergroten pand tot 3 bouwlagen, geheel gebruiken als 1 eengezinswoning (14/11/2019) 59271-2019

**Velsen-Noord**
Uitweg 1, legaliseren kamergewijze verhuur (12/11/2019) 66868-2019

**Santpoort-Zuid**
Charlotte de Bourbonlaan 11, kappen boom (achtertuin) (13/11/2019) 94233-2019

**Santpoort-Noord**
Roos en Beeklaan 99, plaatsen dakkapel (14/11/2019) 95354-2019
Bosbeeklaan 21, kappen twee bomen (15/11/2019) 93172-2019

**Velserbroek**
Lepelaar 6, plaatsen dakkapel (voorzijde) (15/11/2019) 93996-2019

**Geweigerde omgevingsvergunning**
Het college van burgemeester en wethouders van Velsen hebben omgevingsvergunning geweigerd voor:

**Santpoort-Zuid**
Charlotte de Bourbonlaan 11, kappen boom (voortuin) (13/11/2019) 94233-2019

**Buiten behandeling gestelde aanvraag omgevingsvergunning**
Het college van burgemeester en wethouders van Velsen hebben omgevingsvergunning buiten behandeling gesteld voor:

**IJmuiden**
Canopusplein 12, vervangen gevelkozijnen (voor- en achterzijde) (15/11/2019) 72559-2019

**Verleende ontheffing voor werkzaamheden buiten reguliere werktijden APV artikel 4:4**
Het college van burgemeester en wethouders van Velsen hebben een ontheffing verleend voor:

**IJmuiden**
Dudokplein 10, sloopwerkzaamheden en lossen winkelinventaris:
22 februari 2020 tussen 19:00 en 01:00 uur;
23 februari 2020 tussen 08:00 en 19:00 uur;
28 februari 2020 tussen 05:00 en 07:00 uur
(13/11/2019) 93438-2019

**Verleende filmvergunningen APV artikel 2:72**
Het college van burgemeester en wethouders van Velsen hebben filmvergunning verleend voor:

**IJmuiden**
Bioscoopfilm “nr 10”, diverse locaties en data::
t.h.v. Industriestraat 25-26, havengebied;
21 november 2019 van 07:00 tot 19:00 uur
22 november 2019 van 13:00 tot 00:00 uur
25 november 2019 van 10:00 tot 22:00 uur
15 december 2019 van 14:00 tot 22:00 uur
20 december 2019 van 14:00 tot 22:00 uur
t.h.v.Harlingenstraat;
25 november 2019 van 06:00 tot 13:00 uur
t.h.v.Plein 1945/ De Noostraat, ING pinautomaat;
22 november 2019 van 19:00 tot 20:00 uur
t.h.v. Kennemerlaan 88, (Keuken Paul);
22 november 2019 van 09:00 tot 12:00 uur
(15/11/2019) 93488-2019
De burgemeester van Velsen heeft het hierna volgende besluiten genomen. Op grond van de Algemene wet bestuursrecht kan een belanghebbende bij het onderstaande besluit gedurende zes weken na de dag van verzending van het besluit een gemotiveerd bezwaarschrift indienen bij het bestuursorgaan dat het besluit heeft genomen (zoals college van burgemeester en wethouders van Velsen of burgemeester van Velsen,
Postbus 465, 1970 AL IJmuiden), dan wel langs elektronische weg (elektronisch formulier op www.velsen.nl; werkt alleen in combinatie met inloggen via DigiD). In spoedeisende gevallen kan een voorlopige voorziening worden gevraagd bij de voorzieningenrechter van de rechtbank Noord-Holland, locatie Haarlem, sector bestuursrecht, Postbus 1621, 2003 BR Haarlem. Een voorlopige voorziening kan alleen worden aangevraagd, indien er ook een bezwaarschrift is ingediend. De verzenddatum van het besluit is tussen haakjes vermeld.

**Verleende evenementenvergunning APV artikel 2:10**
De burgemeester van Velsen heeft een evenementenvergunning verleend voor:

**Santpoort-Noord**
Intocht Sinterklaas, op 23 november 2019 van 12:00 tot 17:00 uur, locatie: centrum (15/11/2019) 65425-2019

# Verkeersmaatregel

**Burgemeester en wethouders hebben besloten een individuele gehandicaptenparkeerplaats aan te leggen voor het volgende perceel:**

- Scheldestraat 40, 1972 TM IJMUIDEN

**Mogelijkheid van bezwaar:**
Belanghebbenden kunnen ingevolge de Algemene wet bestuursrecht binnen een termijn van 6 weken na de dag waarop het besluit is bekend gemaakt, schriftelijk (Postbus 465, 1970 AL IJmuiden) dan wel langs elektronische weg (elektronisch formulier op www.velsen.nl; werkt alleen in combinatie met inloggen via DigiD) een gemotiveerd bezwaarschrift indienen bij het college van burgemeester en wethouders van Velsen.

**Nadere informatie:**
Het verkeersbesluit kunt u inzien bij de receptie in het gemeentehuis, Dudokplein 1 te IJmuiden.

# Verordening Voorzieningen Huisvesting Onderwijs gemeente Velsen 2020

Burgemeester en wethouders van Velsen maken met inachtneming van artikel 149 Gemeentewet bekend dat de raad van Velsen in zijn vergadering van 7 november 2019 heeft besloten:

1. De Verordening Voorzieningen Huisvesting Onderwijs Velsen 2020 vast te stellen
2. De Verordening Voorzieningen Huisvesting Onderwijs Velsen vastgesteld in december 2014 in te trekken
3. De besluiten onder 1 en 2 per 1 januari 2020 in werking te laten treden.

**Inwerkingtreding**
Deze verordening treedt in werking op 1 januari 2020.

**Ter inzage**
De integrale tekst van de verordening is gepubliceerd op www.officielebekendmakingen.nl. Tevens ligt de verordening 12 weken ter inzage bij de receptie van het stadhuis, Dudokplein 1 te IJmuiden.

# Mededelingen

De gemeenteraad heeft in haar vergadering van 7 november 2019 vastgesteld:

verordening Onroerende-zaak belastingen 2020
verordening Roerende woon- en bedrijfsruimten 2020
verordening Hondenbelastingen 2020
verordening Rioolheffingen 2020
verordening Afvalstoffenheffing 2020
verordening Precariobelasting 2020
verordening Toeristenbelasting 2020
verordening Watertoeristenbelasting 2020
Legesverordening 2020
verordening Marktgelden 2020
verordening Standplaatsgelden 2020
verordening Lijkbezorgingsrechten 2020
verordening Parkeerbelasting 2020
Aanwijzingsbesluit ingevolge de verordening Parkeerbelasting 2020

**Ter inzage**
U kunt de belastingverordeningen inzien bij de balie van het stadhuis. De belastingverordeningen kunt u ook inzien op www.overheid.nl/lokalewetenregelgeving.nl

# Nieuws van de raad

## BESPROKEN IN DE **SESSIES**

**Woonvisie**
De afgelopen jaren is er veel veranderd op de woningmarkt, zowel lokaal als regionaal, waardoor het huidige woonbeleid niet meer aansluit bij de ambities van Velsen. Het college stelt de raad daarom voor het woonbeleid te herzien met de Woonvisie Velsen 2040. De woonvisie gaf voldoende stof tot een geanimeerd en goed debat tussen de verschillende partijen. Dit leidde er toe dat de raadsleden goed de verschillende belangen op tafel brachten. De portefeuillehouder had daardoor geen tijd meer om de gestelde vragen in het debat te beantwoorden. De sessie wordt daarom voortgezet tijdens de sessieavond in december.

**2e Bestuursrapportage**
Tijdens deze sessie stond de 2e Bestuursrapportage van 2019 centraal. De bestuursrapportage geeft inzicht over de uitvoering van de Begroting 2019. Tijdens de sessie is er met name over de door het college voorgestelde beleidsintensivering voor de voorbereiding van de handhaving op “Illegale bewoning” en “Veilig, duurzaam en vitaal recreëren” gesproken. Ook zijn vragen gesteld over onder andere de brief van de kinderombudsman, bouwinitiatieven, de ketenregisseur, de reserve participatiewet en nieuwe (tijdelijk) formatie. Via een memo zal voor de besluitvorming van de bestuursrapportage de openstaande vragen beantwoord worden. Hierin komt ook een uitgebreide toelichting over het project “illegale bewoning en bewoning en veilig recreëren” en een overzicht van al het eerder toegekende budget en de uitgaven voor handhaving.

**Subsidiebeleidskader**
Een nieuw subsidiebeleidskader wordt tijdens deze sessie voorgelegd aan de raad. Dit is het juridische kader voor de verstrekking van subsidies. In de sessies in november 2018 en januari 2019 heeft de raad voor de uitgangspunten van dit kader al input geleverd. De raadsleden waren erg tevreden over het voorliggende kader en waren te spreken over de wijze waarop dit samen met de raad tot stand is gekomen.

**Verordening maatschappelijke ondersteuning:**
Met ingang van 1 januari 2020 is de wetswijziging over het abonnementstarief voor Wmo-voorzieningen van kracht. Door deze wetswijziging moet de gemeente Velsen de huidige Verordening vervangen. In de sessie werd deze verordening positief onthaald en hebben raadsleden de wethouder onder meer op het hart gedrukt om de financiële krapte van gemeenten inzake de nieuwe wetgeving aan te kaarten bij het ministerie.

**Armoedevisie**
Een nieuwe armoedevisie voor de gemeente Velsen is in de maak. Het college bevindt zich in de fase waarin zij zich een mening aan het vormen is over de gewenste uitgangspunten en vormgeving van een armoedevisie. Graag geeft het college de raad hierbij in een vroeg stadium de ruimte om kaders en ideeën mee te geven. Tijdens de sessie is een korte presentatie gegeven over de huidige aanpak van armoede in de gemeente Velsen, de resultaten van de onderzoeken en wat mogelijkheden zijn voor verandering. Aan de hand van stellingen hebben de raadsleden met elkaar een gesprek gevoerd over de uitgangspunten voor het toekomstig armoedebeleid. De portefeuillehouder heeft veel input gekregen en gaat daarmee aan de slag.

**Prestatieafspraken woningbouw**
De gemeente, de drie Velsense woningcorporaties en de huurdersraden hebben afspraken gemaakt over diverse onderwerpen met betrekking tot de woningmarkt. Voordat de afspraken definitief worden vraagt het college de gemeenteraad via een sessie om inbreng over deze voorgenomen afspraken. In de sessie sprak de heer Van Oorschot namens de huurdersraden van Velsense woningcorporaties in over hun zorgen over onder meer de uitvoerbaarheid van de prestatieafspraken en de verhoging van huurlasten voor bewoners. De raadsleden vroegen de portefeuillehouder onder meer om extra aandacht te bieden aan de uitvoerbaarheid van de afspraken, uniformiteit van lasten voor huurders en de aanpak van scheef wonen.

## AGENDA VAN DE **RAAD**

- Benoeming twee leden van de Raad van Toezicht van de St. OPOIJmond
  Binnen de raad van toezicht van de Stichting Openbaar Primair Onderwijs IJmond zijn twee vacatures ontstaan. De raden van de gemeenten Beverwijk, Heemskerk en Velsen, dienen conform de statuten van de Stichting de leden van de Raad van Toezicht te benoemen.
- Bekrachtigen geheimhouding grondexploitatie
  In verband met de financiële belangen van de gemeente besluit de raad om de door het college opgelegde geheimhouding van de bijlage bij het raadsvoorstel “Sluiten grondexploitatiecomplex Kalverstraat” te bekrachtigen.
- 2e bestuursrapportage 2019
- Verklaring van geen bedenkingen voor het wijzigen van het gebruik van een schuur in een aula voor uitvaartdiensten op de gemeentelijke begraafsplaats De Biezen, Kweekerslaan 21 te Santpoort-Noord. Gemeente Velsen wil op de gemeentelijke begraafplaats De Biezen te Santpoort-Noord het gebruik van de bestaande schuur wijzigen in een aula voor uitvaartdiensten en wil een aangelegd pad legaliseren. Daartoe is een aanvraag omgevingsvergunning ingediend.
- Verordening maatschappelijke ondersteuning gemeente Velsen 2019
- Subsidiebeleidskader Velsen 2019
- Benoeming steunfractielid voor de PvdA mevrouw Gemser

**De raadsvergadering is donderdag 28 november 2019.**
**Locatie: Het gemeentehuis, ingang Plein 1945, IJmuiden, Aanvang 19u30.**

Vrijdag 29 november

# Scholenmarkt in Velserbroek

**Velserbroek - Het kiezen van de juiste middelbare school na de basisschool is niet eenvoudig. De scholen in de regio bieden verschillende opleidingen en hebben hun eigen specialiteiten. Een kennismaking met de scholen in de regio is een eerste stap in dit keuzeproces. Daarom wordt er een scholenmarkt georganiseerd op 29 november in het Polderhuis in Velserbroek. Alle scholen in de regio zijn daar vertegenwoordigd.**

Dus als een achtstegroeper precies wil weten wat de sportklas of de dansklas is, kan hij/zij daar de juiste vragen over stellen. Of als een ouder het verschil wil weten tussen gymnasium of vwo dan is er op de scholenmarkt de gelegenheid dat na te vragen. Ook zaken als bijvoorbeeld dyslexiebeleid, af- en opstromen of klassengrootte kunnen worden nagevraagd bij de aanwezige scholen.
De bezoekers van de drukbezochte scholenmarkt kunnen daarnaast een algemene indruk krijgen van de verschillende middelbare scholen.
De scholen presenteren zich heel verschillend en leggen allemaal hun eigen accenten. Brochures, folders en schoolgidsen zijn er om mee te nemen.
En na een bezoek aan de scholenmarkt kan het gesprek beginnen tussen ouder en kind welke scholen het meest in aanmerking komen voor verder onderzoek. Dan volgen proeflesjes, Open Dagen, informatieavonden, en Doemiddagen Een proces dat tenslotte eindigt met de aanmelding bij een van de middelbare scholen. Op 29 november kan de eerste stap worden gezet!
De scholenmarkt wordt gehouden in het Polderhuis, Vestingplein 58, Velserbroek, aanvang 19.00 uur einde 21.00 uur. (foto: aangeleverd)

# Repair Café Velserbroek

**Velserbroek** - Al ruim een jaar is er iedere maand een Repaircafé in Velserbroek. Een Repair Café is een gratis toegankelijke bijeenkomst die draait om (samen) repareren. Er is gereedschap en materiaal aanwezig om alle mogelijke reparaties uit te voeren aan kleding, meubels, elektrische apparaten, fietsen, speelgoed etc. Ook zijn deskundige vrijwilligers aanwezig, met reparatiekennis en – vaardigheden op allerlei terreinen. Het volgende Repair Café is op vrijdag 29 november van 14.30 tot 16.30 uur in Wijkcentrum de Hofstede, Aletta Jacobsstraat 227. Er staat een fooienpot voor de onkosten die gemaakt worden.
De organisatoren verwachten deze keer hun 200e bezoek(st)er, die gaan ze in het zonnetje zetten!
Voor alle andere bezoekers staan de koffie en thee klaar met iets lekkers erbij. (foto: aangeleverd)

HET PERFECTE SINTKADO

**EEN 7 DAYS KADOPAKKET!**

T.W.V. € 32,50 NU VOOR

**SLECHTS € 24,95!!**

VOOR DE VROUW:
- 2 KADOBONNEN T.W.V. € 20,-
- FLESJE AFTERSUN (DEVOTED)
- ZAKJE SOMEWHERE ON THE BEACH

VOOR DE MAN:
- 2 KADOBONNEN T.W.V. € 20,-
- FLESJE AFTERSUN (DEVOTED)
- ZAKJE GENTLEMEN

AL DIT MOOIS UITERAARD VERPAKT IN EEN LUXE KADOTASJE

7 DAYS ZONNESTUDIO, MAKTPLEIN 36 IJMUIDEN



**„kaasmarkt"**
KAAS • NOTEN • WIJNEN

Kennemerlaan 42
IJmuiden
Tel. 0255-530890

Deze kazen doen je verbazen
Top van smaak
Alleen verkrijgbaar in onze zaak

Versgebrande noten
**Studentenhaver** 250 gram € 3.25
**De lekkerste Candynuts/ suikerpinda's** 250 gram € 3.25

**Overjarige kaas**
Stuk van 500 gram € 7.25

**Schermermolen**
Meer kaas minder zout
Jong belegen
Stuk van 500 gram € 6.50

**Geitenkaas met honing en truffel**
Stukje van 200 gram € 4.95

**Smul trio**
100 gram **Biefstuk tapenade**
+
100 gram **Fricandeau**
+
100 gram **Tomaat-mozzerella**
Samen € 5.00

Voor de fijnproevers
**Paté van het huis met Cognac**
150 gram € 2.75

**Mooie kerstpakketten en relatiegeschenken**
*gevuld met al het lekkers uit eigen winkel.*
*Loop voor meer informatie vrijblijvend binnen of bel.*



't Teakhuys Beverwijk

Bij ons is het nu al BLACK FRIDAY

Mooie bar voor slechts 995 euro

Bekijk ons assortiment ook in onze webshop!

't Teakhuys Beverwijk verkoopt de voorraad Vintage Teak meubelen met hoge korting!
Met alle vierkante salontafels voor 100 euro
Geldig van 21 t/m 30 november

't Teakhuys | Steenkade 4B Beverwijk | geopend op donderdag t/m zaterdag | www.teakhuys.nl


*** Voor mijn hobby**
ben ik op zoek naar elektrische en gewone fietsen om te knutselen. Tel. 06-84613045

***Gevraagd:**
Heeft u nog overtollige spullen staan? Het oig komt daarvoor graag bij u aan. Tel. 06-44900892

**Te koop:**
Kinderfiets 35,-, stationsfiets 40,-. Tel. 06-19190385

**Te koop:**
dames fiets sport Wheeler 7 sport vr p 70,-. Tel. 0255-512915

**Te koop:**
Grenen louvre deuren 4 stuks afm 162 & 37 cm en 2 van 76 & 37, vr. pr. 30,-, grenen sidetable 85 br. x 75 hg. x 30 d, 20,-. Tel. 0255-512915

**Te koop:**
Enkel hoog leren br. dames schoen met rits, merk wolky, z.g.a.n. Mt 39 van 125,- nu voor 30,-, zeer comfortabel. Leer/nubuck ds. instapschoen zgan. Merk Solidus maat 6, br. J kl (licht)bruin. 50,- (was 136,-). Tel. 0251-244037

**Te koop:**
Canon inkjetprinter, met gratis cartridges (overcompleet) 30,- houten loopwagentje (sinterklaas) 10,-. Blauw boxkleed 7,50. Tel. 06-11480027

**Aangeboden:**
Ik wil graag iedereen bedanken die voor mij en mijn zoon de ah glas servies zegels hebben gespaard. Tel. 06-17151507

**Te koop:**
Opvouwbaar kinder campingbedje 20,-, kruissleutel 5,-, witte radiator, dub. blad, 60 x 70, 18,-. Brede strijkplank 10,-, hark 4,-. Tel. 06-15273320

**Te koop:**
Seniorenbed met elektr. verstelbr. hoofd/voeteinde, kan bezorgd worden 500,-. Tel: 06-19190385

**Te koop:**
Lederen tassen groot, klein, 1 met bond, 1 Kiplingtas rood, z.g.a.n. 5,- en 10,-. Tel. 06-41522634

**Te koop:**
Ringen 2 x buddha to buddha maat 20 gevlochten kan ook voor heer en bol model heel mooi, wegens artrose 45,- p. st. Tel. 06-41522634


**Kumaro,** kozijnen voor het leven

• Kunststof Kozijnen • Ramen en Deuren
• Dakkapellen • Terrasoverkappingen • Beglazing

KUMARO ALKU
Erkend dealer
Maxwellstraat 1, Ijmuiden, Tel. 0255 - 512 109 www.kumarokozijnen.nl



welKOOP

Aanbiedingen geldig t/m zondag 24 november 2019
www.welkoop.nl

**DONDERDAG KOOPAVOND**
**ZONDAG OPEN VAN 12.00 TOT 17.00 UUR**

Onze Kerstshow is geopend!

**Alle Blenzo pantoffels**
Diverse modellen en maten voor dames en heren.
Bijv. damespantoffels 8165
~~15.99~~ **nu 12.79**
**20% KORTING**

**Lumineo Icicle verlichting**
8 verlichtingspatronen. Diverse lengtes.
Bijv. lengte 7½ m ~~21.99~~ **nu 17.59**
**20% KORTING**

NU VOOR ~~129.95~~ **109.-**
**Fairybell 200 cm hoog**
300 LED-lampjes. Incl. mast.

**CJ Wildlife vogelvoeder systemen London**
Voor zaad, pinda's, vetbollen of pindakaaspotten. Speciaal voor het voeren van kleinere tuinvogels. Bijv. zaadsilo London ~~14.99~~ **nu 12.74**
**15% KORTING**

KORTING **20%**
**Alle voederhuizen op paal**
Bijv. Veldleeuwerik bruin ~~23.99~~ **nu 19.19**

Hagelingerweg 210 (hoek Biezenweg) Tel.: 023 - 537 03 57



SINT SCHENKT IETS LEKKERS BIJ DE KOFFIE

Speculaas taartje
~~5.50~~
4.95

De Haarlemse Bakker

Geldig op 22 en 23 november

# COLOFON

**de Hofgeest**

**Verschijnt donderdag**

**EDITIE 8**
**VELSERBROEK, DRIEHUIS, VELSEN-Z., SANTPOORT-Z. EN SANTPOORT-N.**

**de Jutter**

**Verschijnt donderdag**

**EDITIE 9**
**IJMUIDEN & VELSEN-N.**

**Kantooradres**
Zeeweg 189-191
1971 HB IJmuiden
**Tel.** 0255-533900

**Openingstijden**
ma. t/m do. 09.00-17.00 uur
vrijdag 09.00-15.00 uur

**Aanleveren van advertentie**
Dinsdag voor 17.00 uur
verkoop@jutter.nl
verkoop@hofgeest.nl

**Advertentieverkoop**
Jeroen van Duijn
**Mobiel** 06-33836478
Gerda Ritskes
**Mobiel** 06-45708874
Ellen Gouda
**Mobiel** 06-51128572

**Advertentie-tarieven**
op aanvraag

**Aanleveren van kopij**
Dinsdag voor 14.00 uur
redactie@jutter.nl
Maximum aantal woorden: 300

**Redactie**
Renée Wouwenaar
Marja van der Wulp
Joop Wayenberg

**Directie**
Frits Raadsheer
**Mobiel** 06-53951836

**Bladmanager**
Veroni Pereboom
**Mobiel** 06-30695175

**Kabalen**
Opgave gratis advertenties voor www.jutter.nl/kabalen-opgeven

**Druk**
Janssen/Pers Rotatiedruk

**Verspreiding en bezorgklachten**
www.verspreidnet.nl
**Tel.** 0251-674433

**Centrale administratie**
Visserstraat 10
1431 GJ Aalsmeer
**Tel.** 0297-341900

**Uitgave van**
Kennemerland PERS B.V.
Onderdeel van Regio Media Groep B.V.

**Oplage de Hofgeest: 13.400**
**Oplage de Jutter: 18.800**

**Ingezonden brieven**
Uw brief van max. 300 woorden, dient ondertekend te zijn en voorzien van naam, adres, telefoonnummer en/of e-mailadres. Anoniem ingezonden brieven worden niet in behandeling genomen. De redactie behoudt zich het recht te weigeren dan wel te redigeren.



**Let op**
Nadrukkelijk maken wij u er op attent, dat door ons in deze krant geproduceerd advertentie-, foto-, en/of tekstmateriaal niet beschikbaar wordt gesteld aan derden. Dus ook niet per e-mail, fotokopie of anderszins zonder uitdrukkelijke, schriftelijke toestemming van de uitgever!



**Privacy**
Zie onze privacyverklaring op www.jutter.nl/privacy

**Milieu**
Onze krant wordt volledig gedrukt op FSC-Mix papier van verantwoorde herkomst.

FSC MIX FSC® C129563

**WWW.HOFGEEST.NL**
**WWW.JUTTER.NL**



**FAMILIEBERICHTEN NU OOK ONLINE**


# Paul Haenen: een avondje puur genieten

**Velsen** - Zaterdag ging de nieuwe cabaretvoorstelling van Paul Haenen in première in de Stadsschouwburg Velsen. In de show 'Haenen Brengt Vreugde' laat hij zien nog altijd een van de meest geestige en eigenzinnige cabaretiers van Nederland te zijn. Zo belooft Haenen al vroeg in de voorstelling zijn verhaal niet te persoonlijk te maken. Volgens hem krijgt het cabaretpubliek de laatste jaren al genoeg ellende te verwerken, zoals de sores van Finkers (leukemie), Kroos (depressie), Van 't Hek (hartproblemen) en De Jonge (Hella). Een paar minuten later gooit Haenen ongeneerd zijn voornemen overboord en begint hij hartstochtelijk voor te lezen uit zijn eigen dagboek. Het blijkt het startsein van een onvoorspelbare en komische show, waarin Haenen vaak van de hak op de tak springt. Zo vertelt hij eerst over de moeizame relatie met zijn ouders ('lichamelijk autistisch') en geeft hij vervolgens zijn hilarische visie op alledaags nieuws uit de gemeente Velsen. Niet veel later roept hij weer op tot grensoverschrijdend gedrag, zoals hier en daar een kleine handtastelijkheid. De onberekenbare verhalen zijn meestal komisch, soms warrig en een enkele keer ongemakkelijk. De geestige toegift – met typetjes Dominee Gremdaat en Margreet Dolman – is een mooie afsluiting voor de liefhebber, die met de ruim twee uur durende show sowieso al op z'n wenken bediend is. (Joeri de Vries)

*In Memoriam*

# Simon de Hoog

**Velsen** - Na een kort ziekbed is maandagochtend Simon de Hoog overleden. Simon werkte bijna 40 jaar in het onderwijs en was meer dan 35 jaar actief in de hockeywereld. Hij is 62 jaar geworden.

Het moeten er duizenden geweest zijn, de kinderen die van Simon gymles, hockeytraining of zelfs voetbaltraining hebben gehad. Zijn leven stond volledig in het teken van anderen. Door ze te helpen, ze beter te maken of gewoon door een arm om ze heen te slaan. Vooral kinderen die het extra hard nodig hadden konden op zijn steun rekenen. Simon stond altijd klaar voor de mensen in zijn omgeving. Dat hij daardoor uitgroeide tot een zeer geliefd persoon blijkt wel uit de talloze reacties die de afgelopen dagen op social media zijn verschenen.

Zijn loopbaan in het onderwijs begon in de jaren tachtig van de vorige eeuw op de Beatrixschool en de Hendrik Piersonschool in IJmuiden. Sinds 1999 werkte hij op het Tender College, waar hij zowel gymleraar als stagecoördinator was. In die rol heeft hij heel veel jongeren aan een stageplek of baan geholpen. Het was zijn passie om het optimale uit ieder mens te halen.
Dat lukte hem ook op het hockeyveld. Als trainer, als coach, als coordinator en als verenigingsbestuurder. Door de jaren heen was KHC Strawberries in Driehuis altijd zijn club, maar ambities dreven hem ook naar de verenigingen in de buurt. In de jaren negentig boekte hij mooie sportieve successen met zowel Strawberries Heren 1 als Overbos Heren 1 (Beverwijk). Hij was toen ook districtstrainer van de KNHB.

In 2000 maakte Simon de overstap naar de dames. Hij stond zeven jaar aan het roer bij Overbos, was korte tijd coach van HBS en had maar liefst negen seizoenen Strawberries Dames 1 onder zijn hoede (naast de twee jaar in de jaren negentig). Al die tijd gaf hij ook trainen aan jeugdteams, want hij vond het belangrijk om een bijdrage te leveren aan talentontwikkeling.
Dit seizoen zou hij voor het tweede opeenvolgende jaar assistent-trainer/coach van Overbos Dames 1 zijn en daarnaast een belangrijke rol gaan spelen bij de talentvolle jongens B-lichting van Strawberries, maar dat is er door zijn ziekte niet meer van gekomen.

Naast het hockey was Simon ook een periode actief bij VV IJmuiden, de buurclub van Strawberries waar zijn zoons Ruben en Jochem lid van waren. Hij was daar trainer, zat in de jeugdcommissie en dacht mee over de jeugdopleiding. Daarnaast organiseerde hij jarenlang de regionale competitie voor mini's.

Simon is rustig ingeslapen, zonder pijn en in de nabijheid van zijn vrouw Marian. 'Wij hebben er vrede mee, want het ging niet meer. Het lichaam was op', schrijft zij op Facebook. Simon en zijn gezin kregen in de afgelopen dertien weken talloze berichten, belletjes, kaarten en bloemen. 'Dat was overweldigend en geeft ons veel troost.'

*Friso Huizinga*

# Typisch IJmuiden

**Door Erik Baalbergen**

**IJmuiden - Wekelijks legt Erik Baalbergen een typisch IJmuidens beeld vast, naar aanleiding van de actualiteit, een bijzondere gebeurtenis, een evenement of gewoon vanwege de mooie taferelen die IJmuiden biedt. Achter elke foto schuilen wetenswaardigheden over IJmuiden. Deze week aandacht voor het nieuwe kunstwerk aan de Kanaaldijk.**

Het zal weinig IJmuidenaren en Kanaaldijkrijders zijn ontgaan: de stalen constructie die sinds enkele weken bij het kanaal ter hoogte van het Witte Theater is verrezen en sinds vorige week prominent ter plekke de skyline bepaalt. Het betreft het onlangs vanuit Amersfoort naar IJmuiden verplaatste kunstwerk van de hand van de beeldhouwer Herbert Nouwens.

Herbert volgt op jonge leeftijd een opleiding klassiek beeldhouwen bij onder meer de Koninklijke Academie van Beeldende Kunsten in Den Haag en de Stadsacademie voor Toegepaste Kunst in Maastricht. Hij ontwikkelt zich tot een abstracte beeldhouwer en gaat vooral met staal werken. Herberts beide grootvaders en eigen vader waren smid. Het werken met metaal zit Herbert dus in het bloed en in de genen. Tot 2004 werkt hij in diverse ateliers in Amsterdam. In 1992/1993 werkt Herbert op het terrein van de voormalige Westergasfabriek in opdracht van de Rijksgebouwendienst voor de Rijksbelastingdienst aan de 'Fuga', een van zijn grote werken. Het roestige en gekromde staal is afkomstig van schepen die averij hebben opgelopen en koopt hij bij diverse scheepsreparatiewerven. De Fuga wordt in vier delen vervoerd en krijgt een plaats bij het belastingkantoor in Amersfoort, bij station Schothorst.

Enkele jaren geleden verkoopt de Rijksgebouwendienst het kantoor en de nieuwe eigenaar wil de Fuga niet hebben. Nouwens krijgt de Fuga weer in beheer en gaat op zoek naar een nieuwe bestemming. Hij vindt de oever van het Noordzeekanaal bij IJmuiden en de sluizen de mooiste plek en biedt de Fuga voor 1 euro excl. onkosten aan de gemeente Velsen aan. De kunstcommissie geeft een positief advies en de gemeente gaat tot aankoop over. De verantwoordelijke wethouder is heel open over de onkosten van 27.500 euro. Het benodigde budget komt vanuit het project 'De Rauwe Loper' van de gemeente Velsen. Fuga's nieuwe locatie wordt het driehoekige stukje grond aan het Noordzeekanaal waar de Geul vanaf de Kanaaldijk wegloopt, niet ver van het Witte Theater en de voormalige treinhalte Julianakade.

In de laatste week van september wordt de Fuga in delen op het terrein afgeleverd. Het geheel komt bij velen over als een illegale schrootdumping en de reacties zijn heftig. In oktober gaat Herbert aan de slag met een lasapparaat, daarbij af en toe geholpen door een hijskraan – soms twee – om de staalconstructie weer in elkaar te zetten. Vorige week maandag, op 11 november, is het kunstwerk overeind gezet. De constructie mag niet diep in de grond worden geplaatst, vanwege de aanwezige leidingen. Het wordt op betonplaten bevestigd en steekt twee meter hoger in de lucht dan destijds in Amersfoort. Berekeningen tonen aan dat we niet bang hoeven te zijn dat de 16 meter hoge en 35 ton zware staalconstructie zal knikken, omvallen of omwaaien.

Na afloop kijkt Herbert tevreden naar het resultaat. Het rauwe uiterlijk past in de omgeving. Als je over de Kanaaldijk naar het westen rijdt, zie je de open constructie staan, als twee armen die de handen ineen slaan. Veel IJmuidenaren zullen nog moeten wennen. De stormen rond de Domestikator en de Bikinibar zijn nog maar net geluwd, of die rond de Fuga barst al weer los. Het hart van de IJmuidenaar ligt nu eenmaal op de tong. Maar de Fuga kan ook deze storm van kritiek aan. Het terreintje rondom wordt weer groen ingericht. In het voorjaar zal het kunstwerk worden onthuld. Via een prijsvraag krijgen IJmuidenaren de gelegenheid om een nieuwe naam voor te dragen. We zullen de reacties en bijnamen die op de social media al de ronde doen hier maar niet herhalen, om de lezer en lezeres rode oortjes te besparen...

Tijdens een fotorondje vorige week dinsdag – de dag na de rechtopzetting van de constructie – kom ik Herbert tegen, die zelf het resultaat op de gevoelige chip aan het vastleggen is. Enthousiast en trots vertelt hij het verhaal achter de Fuga. Het werk symboliseert de strijd met het water. Hij is blij dat het werk een nieuwe bestemming gekregen heeft, zo dicht bij het sluizencomplex en het kanaal waar de schepen, waar dit staal van afkomstig is, letterlijk zelf hebben gevaren. Of hij de kritiek van veel IJmuidenaren kent? Herbert weet dat een kunstwerk iets bij mensen oproept en heeft zo een en ander gehoord, maar ach, hij en de Fuga zullen ook die storm wel trotseren!

# IJmuiden heeft nu een opruimcoach

**IJmuiden - Professional organizer Petra Niesten is gestart met haar bedrijf Learn2organize. Als 'opruimcoach' leert zij mensen opruimen en organiseren.**

Heb je teveel spullen? Gebrek aan tijd? Misschien ben je tijdelijk het overzicht kwijtgeraakt door een ingrijpende levensgebeurtenis zoals een verhuizing, gezinsuitbreiding, een echtscheiding of een ziekte. Wanneer je huis meer stress en onrust oplevert in plaats van rust en ontspanning is het tijd om hulp in te schakelen van een professional organizer.
Het beroep is uit Amerika overgewaaid maar hier nog niet ingeburgerd. Petra: „Mede dankzij programma's zoals 'Ons huis vol spullen' (RTL4) komt er meer belangstelling voor het beroep en ook het opruimen zelf. Een opruimcoach inschakelen is eigenlijk ook best logisch. Als het niet lukt om af te vallen, dan huur je een personal trainer in. Als je moeite hebt met opruimen, dan huur je een organizer in."

*Professional organizer Petra Niesten leert mensen opruimen en organiseren (foto: aangeleverd)*

Hoe werkt Learn2organize? Petra: „Tijdens het intake gesprek luister ik goed naar wat de klant wil. Is er van beide kanten een klik, dan gaan we samen op zoek naar oplossingen die passen bij de klant. Ik stel een actieplan op en vervolgens gaan we samen aan de slag." Naast opruimen en organiseren bij cliënten thuis, biedt Learn2organize ook 'Virtual Organizing' waarbij de begeleiding plaatsvindt via laptop, tablet of telefoon. „Virtuele opruimsessies zijn korter en daardoor makkelijker in te plannen in een drukke agenda." Wil je graag weten wat Learn2organize voor jou kan betekenen? Plan dan een gratis en vrijblijvend intake gesprek in op www.learn2organize.nl.

MARITIEM COLLEGE IJMUIDEN

TECHNISCH COLLEGE VELSEN

| OPEN DAG | GIRLS NIGHT | DOE MIDDAG | OPEN AVOND |
|---|---|---|---|
| 23 november 10:00 - 13:00 uur | 22 januari 18:30 - 20:30 uur | 29 januari 14:30 - 17:00 uur | 07 februari 18:00 - 21:00 uur |

Kijk voor meer informatie op onze websites:
**WWW.TECHNISCHCOLLEGEVELSEN.NL**
of
**WWW.MARITIEMCOLLEGEIJMUIDEN.NL**

of neem contact op via:
**informatie@technischcollegevelsen.nl**
**informatie@maritiemcollegeijmuiden.nl**
**of 0255 - 54 69 00**


# BEDANKT!!

De Stichting Sint Nicolaas Comité IJmuiden dankt de navolgende sponsors, instanties en personen voor hun gulle gaven en fantastische medewerking, die ertoe hebben bijgedragen dat de aankomst en intocht van Sint Nicolaas in IJmuiden op zaterdag 16 november 2019 voor jong en oud een succes is geworden! Wij hopen dat wij volgend jaar weer op een ieder kunnen rekenen. De lijst is met veel aandacht en zorgvuldigheid opgesteld. Mochten we toch personen of instanties vergeten zijn te noemen dan daarvoor onze oprechte excuses.

Onze speciale dank gaat uit naar onze Zwarte Pieten, die ons al jarenlang belangeloos behulpzaam zijn. Sint en zijn Pieten bedanken alle kinderen, papa's, mama's, opa's, oma's, ooms en tantes voor de overweldigende belangstelling gedurende de gehele intocht.

**Tot ziens op zaterdag 14 november 2020!**
Stichting Sint Nicolaas Comité IJmuiden

Sint Nicolaas Comité IJmuiden

Alle vrijwilligers!
Bannink Accountants & Belastingadviseurs
Bas van der Pol IJmuiden B.V.
Bchic
Beau Azia Administratie
Bon Lite
Bonasera IJssalon
Bruinsma Transport
Burgemeester Frank Dales
Buurthuis De Brulboei
Catharina Shipping
Chi-Ling Chinees Restaurant
Creations Hair & Make-Up
Richard Dekker Stucadoorsbedrijf
De Drankenier
De Jutter/De Hofgeest
Directoraat Generaal Rijkswaterstaat Dienstkring Noordzeekanaal
E.P. Tol
Eurosound
Folkerts Design & Printing
Gall & Gall
Gemeente Velsen en Bodedienst
Gizmovision - John Luit
Gloria Verlichting
Glutenvrij.nl
Haarpunt
Hans Willemse Administratiekantoor
Havenbedrijf Amsterdam
Hilbers Timmerwerken en Glasservice
Hyundai Velserbeek
HVC Velsen
HWTS Haanstra Welding & Technical Support
IJmuider Reddings Brigade
IJmond Metaal en Staalwerken (IJMS)
Industrial Pump Group Nederland B.V. (IPG)
Iskes Towage & Salvage
Jan de Wit Autocars B.V.
Jongejan Installatietechniek
Jordi Visser
Klimaattechniek Santpoort
Kloosterboer IJmuiden B.V.
Kroonenberg Groep B.V.
KVSA
Landgoed Duin & Kruidberg
Lidl IJmuiden
Loodswezen
Lydia´s Dance Center Haarlem
Medost Schilders en Onderhoud
Menger Bouw
Mike v.d. Bos Driver Academy
New York Pizza IJmuiden
Sportcafé Nol
Oliehandel Klaas de Boer
Oliehandel Schepers
OpenIJ EPC v.o.f.
Patrick Put
PMGA
Politie Landelijke Eenheid
Politie Noord-Holland
Port Towage Amsterdam
Raymond van de Ree Metselwerken
Rimont Montage
Rode Kruis Korps afd. Velsen
Roodenberg Staalkabels B.V.
RTV Seaport
Scheepswerf Van Laar
Selectrent
Sime Montage
Slagerij Bert v.d. Linden
Sleepdienst H. Heida & Zn.
Smeding Visrokerij
Soraya's Beauty Choice
Stalhouderij Cor Burger en Henriëtte Dekker
Tel Vishandel Seafoodservice
The Travel Club
Timmerbedrijf Jonkman
Tinholt Automobielbedrijf
Translast/Truckland
Tuinsuper de Vuurwerkwinkel Velserbroek
Unixx Security
De Vaal Automobiel
Van der Valk Taxi Service B.V.
Van der Valk Touringcar Service B.V.
Van Es Catering & Partyservice
Van Rixel Drukkerij
Van Waalwijk Van Doorn Makelaars
Vellesan College
Vicoma Velsen B.V.
Vodekvision – Sjoerd Dekker
Corn. Vrolijk's Visserijmij. B.V.
Westcoasting Offshore B.V.
Wijkbeheer Velsen
Winkeliers Centrum IJmuiden
Workout Velsen
WorldEmp Nederland
Zebra uitzendbureau B.V.
Zeehaven IJmuiden N.V.
Zeekadetkorps IJmond
Zilt aan Zee


VAN DELDEN
BUSINESS • CASUAL • SHOES

BLACK FRIDAY

21 T/M 30 NOVEMBER 2019

20% KORTING

30% KORTING

25% KORTING

TRUIEN & VESTEN

WINTER JACKS

COLBERTS & KOSTUUMS

NO EXCESS GIORGIO ALBERTO MARCO MANZINI Reset Superdry. DESOTO OLYMP BAILEYS R2 MEYER CARL GROSS GATE OF ONE PROFUOMO N.Z.A.

PLEIN 1945 NO.52 | IJMUIDEN | TEL. 0255-515477 | WWW.VANDELDENMODE.NL
*NIET OP BASIS COLLECTIE EN IN COMBINATIE MET ANDERE AANBIEDINGEN. VRAAG NAAR DE VOORWAARDEN IN DE WINKEL

## *Onze kanjer is niet meer*

Na een korte periode van ziekte is veel te vroeg overleden onze lieve man en vader

# Simon de Hoog

07-05-1957 Velsen 18-11-2019

Zijn leven is te kort geweest,
maar wij zijn dankbaar dat hij zoveel
heeft betekend voor zoveel mensen.

Marian de Hoog - Glaudemans
Ruben
Jochem

Simon verblijft in Sterrenheuvel 'afscheidshuis en crematorium', hier kunnen jullie vrijdag 22 november tussen 19.00 uur en 21.00 uur nog even bij hem zijn en het gezin condoleren.

Maandag 25 november om 16.00 uur nemen wij graag samen met jullie afscheid van Simon in de aula van Crematorium Westerveld.
Tijd van samenkomst is 15.45 uur.

Aansluitend is er een samenzijn bij KHC Strawberries tot circa 19.30 uur.

| | |
|---|---|
| Sterrenheuvel | Vergierdeweg 458, 2026 BJ Haarlem |
| Bloemen | Kunnen hier vrijdag bezorgd worden |
| Westerveld | Duin- en Kruidbergerweg 6, 1985 HG Driehuis |
| KHC Strawberries | Waterloolaan 1, 1985 EP Driehuis |
| Post | Velserburch 28, 1981 AG Velsen-Zuid |
| Vragen? | lisette@pattyduijn.nl 06-82205581 |

---

**Deze wedstrijd kon je niet winnen**

Veel te vroeg nemen wij afscheid van mijn schoonzoon, onze zwager en oom

## Simon de Hoog

Hij was altijd gastvrij,
had voor iedereen een luisterend oor
en stond altijd voor iedereen klaar

Mies Glaudemans - van de Staak
Lieke Glaudemans
Hans en Rina Glaudemans - van Saase
Valerie
Raymond

---

90 JAAR
KHC STRAWBERRIES

Zeer bedroefd hebben wij kennisgenomen van het overlijden van Strawberriaan

## Simon de Hoog

Simon heeft ruim 36 jaar vele leden van Strawberries leren hockeyen en velen gecoacht. Bovendien heeft Simon ook vele vrijwilligersfuncties in de vereniging ingevuld, van bestuurslid hockey tot commissielid technische zaken jeugd. Hierbij had Simon altijd aandacht voor de mens achter de hockeyer en was hij altijd bereikbaar, en immer aanspreekbaar.

Wij zullen Simon enorm missen en wensen Marian, Jochem en Ruben, familie en vrienden heel veel sterkte met dit grote verlies.

Bestuur, vrijwilligers en leden KHC Strawberries

---

*In de tuin fladdert een prachtige vlinder rond*
*ze strijkt neer, naast je, op de grond.*
*Dan vliegt ze weg, de hemel tegemoet,*
*ga maar lieve vlinder, het is goed.*

Met pijn in ons hart, maar vol fijne herinneringen, hebben wij afscheid moeten nemen van mijn sportieve en muzikale maatje, liefdevolle moeder, schoonmoeder en SUPERoma

# Ali Nijssen - Kramer

16 juli 1945 13 november 2019

Ze zit voor altijd in ons hart.

Kees Nijssen
Eric en Yvonne, *Dirk, Anna*
Linda en Rick, *Lukas, Nikki*
Robert en Fatma, *Arel, Sara*
Alex

Dinsdag 19 november hebben wij afscheid van Ali genomen.

Correspondentieadres: Familie Nijssen
Brederoodseweg 106, 2082 BX Santpoort-Zuid

---

Mijn lieve man, onze zorgzame vader en trotse opa en ouwe opa is overleden. Na 61 gelukkige jaren getrouwd, en een prachtig gezin samen opgebouwd, hebben wij je plotseling moeten laten gaan.

# Nicolaas Mattheüs Uijtendaal
## - Nico -

Santpoort 9 april 1934 Haarlem 19 november 2019

Rita Uijtendaal - Smakman

Mieke en Ed
Christel en Dave, *Saar, Fiep*
Wesley en Noor

Ellen en Martin
Luuk

Chris en Els
Cher en Joris, *Jack, Kick*
Nigel en Tessa, *Joanne, Alissa*

Nico verblijft in de suite van Team Patty Duijn binnen Sterrenheuvel *'afscheidshuis en crematorium'*, Vergierdeweg 458, 2026 BJ in Haarlem. Hier is zondag 24 november gelegenheid tot condoleren tussen 16.00 en 17.00 uur.

Maandag 25 november om 11.00 uur nemen we afscheid van hem in de aula van Sterrenheuvel. Hierna is er een informele nazit in de zaal van De Wildeman, Hoofdstraat 142, 2071 El Santpoort.

U bent voor alle gelegenheden van harte uitgenodigd.

Post: Aletta Jacobsstraat 307b, 1991 PV Velserbroek

---

*Beetje bij beetje heb je ons verlaten.*
*Wij konden niet zo goed meer met je praten.*
*Die blik, die stilte deed vaak erg zeer.*
*Zoals je vroeger was, was je niet meer.*
*Nu je voorgoed bent heengegaan,*
*blijf je voor altijd in onze harten voortbestaan.*

Verdrietig om haar heengaan, maar dankbaar voor de vele fijne jaren die wij met haar mochten beleven, hebben wij afscheid genomen van onze lieve moeder, schoonmoeder en trotse oma

## Christina Petronella Maria Tromp - Overzier

Stien

Weduwe van Jan Tromp

* 19 december 1933 † 18 november 2019

Jan en Monique
*Merel, Maaike*
Marijke en Sjaak
*Rianne, Diewertje*

Vrijdag 22 november nemen wij in besloten kring afscheid van haar.

Correspondentieadres
Hoofdstraat 131, 2071 ED Santpoort-Noord

*Onze dank gaat uit naar de medewerkers van verpleeghuis Overspaarne, voor de liefdevolle verzorging.*

---

Zo sterk als ma was in haar leven,
zo ook nam zij krachtig de
regie op het einde.

Omringd door haar kinderen
hebben wij elkaar maandag,
in liefde en met vertrouwen,
los kunnen laten.

# Brigitta Maria Anna Visser - Visser
~ Githa ~

Bovenkarspel 31 december 1929 Velserbroek 18 november 2019

Weduwe van Jan Visser

Evert en Tineke
Ron en Marleen, *Hannah*
Frank en Anneloes, *Aaron, Nathan*
Nico en Marmijn

Gerard en Joke
Marieke en Jordi, *Merel, Luuk*
Sonja en Hugo, *Kevin*
Paul, *Levi*

Jan † en Marianne
Josta en Wouter, *Zoey, Nynke*
Bart en Frya, *Jack, Charlie*

Ans en Fred
José en Jeroen
Niels
Richard
Martin

Cees en Cecilia
India en Buddy
Liam en Michelle

Correspondentieadres:
Kieftendellaan 47, 2071 BV Santpoort-Noord

Zaterdag 23 november om 12.00 uur is er een dienst in de aula van Crematorium Westerveld, tijd van samenkomst 11.45 uur, Duin- en Kruidbergerweg 2-6, 1985 HG in Driehuis. Na afloop ontmoeten we elkaar in de ontvangkamer. *Evt. bloemen voor ma kunnen zaterdagochtend op Westerveld worden bezorgd.*

Herinner mij,

## *Willem Kremer*

*29 juni 1932* *19 november 2019*

Maar niet in sombere dagen
In de stralende zon
Hoe ik was
Toen ik nog alles kon

Lina,
Ria, Piet †
Henk †, Brenda, Josie
Sylvana, Evert, Jairo, Bodhi
Kelly, Daphne, Finn

De crematieplechtigheid zal plaatsvinden op dinsdag 26 november in Crematorium Westerveld, Duin en Kruidberg 2, Driehuis.
Tijd van samenkomst 15.00 uur.
Na de dienst proosten we op zijn leven.

---

Al ben je niet hier en kan ik je niet horen.
Ik weet dat ik je niet ben verloren.
Misschien klinkt het raar,
maar zie ik je weer over een aantal jaar.
Je blijft mijn papa voor eeuwig en altijd
en in mijn hart raak ik je nooit meer kwijt

Je dochter

---

## Lieve opa,

De tijd die wij met je hadden was fijn,
maar nu doet het ons pijn om niet meer
bij onze opa te kunnen zijn.

Wij zijn blij dat je onze opa was en
altijd zal blijven. Dat mag iedereen weten.
De liefste opa dat was jij om nooit te vergeten.
We houden van jou en zullen je missen.

Kelly, Daphne, Finn
Sylvana, Evert, Jairo, Bodhi

---

In liefdevolle herinnering

23 november 2005 23 november 2019

Een sterretje aan de hemel is verlicht,
Het sterretje is alleen op jullie gericht.
Heb je pijn of verdriet,
Kijk dan naar boven, want verdwijnen doe ik niet.
Ik fonkel je 's avonds tegemoet,
En geef je voor het slapen gaan een lieve groet.

## Ingrid Gomes-Gijsen

Lieve mamma, Kanjer,
Je bent alweer 14 jaar niet meer bij ons,
Maar je bent nog altijd in ons hartje,
We missen je heel erg.

Adri
Julia, Willemijn, Koen, Sam

---

*Huil niet omdat ik er niet meer ben,*
*maar glimlach omdat ik er was.*

Bedroefd, maar met grote bewondering voor zijn optimisme tijdens zijn leven en in het bijzonder gedurende zijn ziekte, hebben wij afscheid moeten nemen van mijn lieve man, onze lieve vader, schoonvader en trotse opa

## Jacobus van den Oever
## *Koos*

23 januari 1944 12 november 2019

Ria van den Oever - Draaisma

Leontien en Iwan
Carmen
Julius

Antoinette en Jeroen

Lijsterlaan 5, 1971 KT IJmuiden

De crematieplechtigheid heeft inmiddels in besloten kring plaatsgevonden.

---


Team Patty Duijn
Begeleiding bij leven en afscheid
- Specialist in luisteren en vertalen van wensen
- Passie voor kwaliteit bij leven en afscheid
- Expert in gespreksvoering terminale situaties
- Begeleiding met oog voor detail en eigenheid

Vragen? Een overlijden melden? 06 300 93 482
info@pattyduijn.nl | www.pattyduijn.nl |

De levenskunst van afscheid nemen
Alice Loeters
persoonlijke uitvaartzorg
- Een hecht team van vrouwen
- Met jarenlange ervaring en warme betrokkenheid
- Binnen elk budget

www.aliceloeters.nl / 0255-517452 (dag en nacht bereikbaar)

Uitvaartzorg
Jessica IJzer
Dag en nacht bereikbaar
023 - 5 272 272 / 06 - 83 595 938
Indien u wilt, kunt u uw wensen van tevoren met ons bespreken. Ongeacht uw verzekering, kunnen en mogen wij de uitvaart voor u regelen.
Hofstede Sparrenheuvel
Bloemendaalseweg 139
2061 CH Bloemendaal
www.uitvaartzorgijzer.nl

Voor een afscheid met liefde en respect

Coby Feenstra
Ervaren in Uitvaartzorg
www.cf-uitvaartzorg.nl
Tel: 06 - 16 26 45 47

Wilma Smit, Nanny Kurstjens, Marga Kosel

'Wij helpen u graag bij een goed afscheid'
Ieder mens verdient een mooi afscheid. Daarom ondersteunen en inspireren wij u graag bij het organiseren van een persoonlijk afscheid van uw dierbare. U kunt ons bellen op: 088 927 3570.

Yarden Uitvaartzorg Kennemerland
Zijlweg 183
2015 BG Haarlem
www.yarden.nl
T 088 927 3570

Wilt u een overlijden melden?
Bel dan 0800 8192.
YARDEN

liefdevol & betrokken
SAMEN

INEKESMIT.NL
INEKE SMIT UITVAARTVERZORGING
06 54661799
DAG & NACHT BEREIKBAAR

U staat er niet alleen voor
Uitvaart Zorgcentrum IJmuiden, afscheid nemen in een huiselijke sfeer, persoonlijke aandacht van onze ervaren en betrokken medewerkers. Voor meer informatie bieden wij u een vrijblijvend informatiegesprek, voor een afspraak kunt u ons bellen (0255) 511 190.

UZIJ Uitvaart Zorgcentrum IJmuiden
Directe hulp na overlijden:
(0255) 511 190
(dag en nacht bereikbaar)
Dokweg 39
1976 CA IJmuiden
info@uz-ijmuiden.nl

# Aankomst Sinterklaas IJmuiden

*Foto's zijn gemaakt door Erik Baalbergen en Ton van Steijn*

# VAN KLAAS TOT SPECULAAS

EEN SAMENWERKING, VAN BOER TOT BAKKER

Klaas van de Weerribben
zorgt voor heerlijke biologische roomboter,
en bakker Yannick bakt hiervan de lekkerste speculaas. Kom maar proeven
in de winkel, of BESTEL op **jouwbrood.nl** en ontvang **10% korting**.

KORTINGSCODE

JOUWBROOD

BAKKER VanVessem

# Rabobank IJmond wederom hoofdsponsor stratentoernooi

**Velserbroek** - Deze week hebben de organisatoren van het Stratenvoetbaltoernooi in Velserbroek de samenwerking tussen Rabobank IJmond en Stichting Stratenteams Velserbroek verlengd.
In januari 2020 wordt de 30ste editie van het Zaalvoetbal voor Stratenteams Velserbroek gehouden. Al 25 jaar is Rabobank IJmond hoofdsponsor van dit sportieve evenement dat geheel Velserbroek verbindt.
Vrijdag 17 januari starten 8 straten in de 1e poulefase. Op zaterdagmiddag 18 januari spelen 4 straten tegen elkaar. Het is nog mogelijk om een straat in te schrijven voor de zaterdagmiddag poule. Stuur een Whats-app naar 06-11155083 of e-mail naar r.tousain@tiscali.nl om een straat alsnog aan te melden.
Zaterdagavond 18 januari voetballen wederom 8 straten voor een plek op de finale dag.
Zaterdag 25 januari is de finaledag met de 6 finalisten die gaan uitmaken wie de Stratenteamskampioen van 2020 is. Uiteraard is ook RTL Artiestenteams aanwezig voor een leuke wedstrijd tegen de Velserbroekse Sterren-selectie. De avond word afgesloten met een feest in de kantine van het polderhuis.
Op de foto van links naar rechts Peter Geldof (organisatie), Jerry Notenboom (Rabobank IJmond) en Rob Tousain (organisatie. De foto is gemaakt door Reinder Weidijk.

# Theatershow Dance Works één groot feest

**Velsen** - Eén groot feest, afgelopen zondag in de Stadsschouwburg Velsen. Dance Works verzorgde er de jaarlijkse uitvoering, waarin het 'schoentje zetten' dit keer centraal stond. Niet alleen kinderen van Dance Works, maar ook leerlingen van De Vliegende Hollander en de Pleiadenschool namen deel aan de theatervoorstelling. Zij hadden hun dansjes op school al ingestudeerd en voegden zich naadloos bij de groep, die daarmee totaal op ongeveer 185 kinderen kwam, variërend in leeftijd van 4 tot en met 12 jaar. Het publiek werd bij binnenkomst in het theatergebouw getrakteerd op sinterklaasliedjes, gespeeld en gezongen door leerlingen van Muziekschool IJmuiden. De voorstelling, waarin het theaterspel werd verzorgd door stagiaires van het Nova College, afdeling theater, duurde een uur en was voor zowel de deelnemende kinderen als de hulpouders en het team van Dance Works bijzonder geslaagd. (tekst: Bos Media Services/foto: Ton van Steijn)

# Gezellig avondtoernooi in Tenniscentrum Velserbroek

**Velserbroek** - Zaterdagavond organiseerde Tenniscentrum Velserbroek het eerste haltoernooi van dit winterseizoen. Aan dit toernooi mocht iedereen met een vast maatje inschrijven. Je hoeft geen lid van de KNLTB te zijn of al in onze hal te tennissen. Heel leuk dat we naast vele bekende gezichten ook veel nieuwe koppels mochten verwelkomen. Het was duidelijk te merken dat bij veel vriendengroepjes een app was rondgegaan, zodat ze gezamenlijk inschreven.
Vanaf 19.00 uur mochten de dames beginnen met hun wedstrijdjes van een half uur. In totaal speelden iedereen 4 keer deze avond. Tussendoor kon er even bijgepraat en gedronken worden en stond de tv aan voor het Nederlands elftal.
De heren- en gemengde poules kwamen vanaf 19.30 uur in actie. Hoewel het natuurlijk een gezelligheidstoernooi is, kon het er soms behoorlijk verhit aan toe gaan. De organisatoren hebben heel wat gelijke standen doorgekregen. Na afloop ontvingen de winnaars ieder een cadeaubon voor een uur vrij tennissen. Na telling bleek het dameskoppel Milou Karssen en Ivette Eijlers toch echt de allerbeste van deze avond te zijn. Tot slot werd het rad van fortuin binnengereden en kreeg iedereen een lootje. Daniek en Ursula draaiden aan het rad en deelden de prijsjes uit. Vooral de amaryllissen waren erg in trek!
In februari staat het volgende haltoernooi op de planning. Maar eerst het Kersttoernooi 2019 voor dubbels. Vanaf nu is de inschrijving geopend. Via de site of www.toernooiklapper.nl. Het toernooi wordt gehouden van 24 tot en met 30 december (beide Kersdagen gesloten). Kortom, er komen in de tennishal nog een aantal leuke toernooitjes aan! (foto: aangeleverd)

Volgende week is het zo ver!

# Castle Christmas Fair op Beeckestijn

**Velsen-Zuid - Volgende week donderdag opent de Castle Christmas Fair 2019 haar deuren. Na vier succesvolle edities in Slot Assumburg in Heemskerk, wordt de lustrum-editie dit jaar georganiseerd bij Buitenplaats Beeckestijn, Velsen-Zuid. Ook dit jaar wordt er uitgepakt met vele leuke stands, inspirerende workshops, sfeervolle (big)bands en koren. De Castle Christmas Fair is van donderdag 28 november tot en met zondag 1 december. Donderdag, vrijdag en zaterdag van 11.00 tot 22.00 uur, zondag van 11.00 tot 18.00 uur.**

Dagelijks om 11.00 uur zal men warm worden verwelkomd door de Kerstman die de poorten voor de bezoekers zal openen. Verspreid over de dag zullen er verschillende live optredens plaatsvinden, waaronder de Tata Steel Big Band en Voice of Holland kandidaat Bart Brandjes.

**Ambachten**
Bij het betreden van de kerstmarkt voelt men gelijk de gezellige sfeer door de verschillende ambachten. Een bekend vissersbedrijf uit IJmuiden zal bijvoorbeeld verse paling en andere vissoorten roken. In een ambachtelijke houtoven wordt oerbrood gebakken door Brandhof Bijzonder Brood. Ook kunt u genieten van bijzondere theeën, vers gebrande lokale koffie, maar ook van wereldmerken als Lavazza.

**Kerstshoppen**
Geniet van ruim 150 stands waar u inspiratie op kunt doen voor de feestdagen. In het hoofdhuis treft u uiteenlopende exposanten met onder andere handgeblazen kerstballen, sieraden, kunst en antieke curiosa aan. Achter het hoofdhuis staan fraaie pagodetenten, overdekte kramen, marktplaatsen en hippe foodtrucks. Ook is er een horecaplein met podium gecreëerd. Naast typische kerstproducten, zoals kerstengelen en antieke kerstversiering, zijn er uiteenlopende producten op het gebied van lifestyle, mode en wonen.

**Brasserie & Koetshuis**
Zowel in het Koetshuis als Brasserie Beeckestijn kunt u genieten van heerlijke winterse lekkernijen zoals snert, stamppot of koffie met appeltaart. Als u op tijd bent, vraag naar de huisgemaakte perenstrudel met peren uit eigen moestuin bij Brasserie Beeckestijn.

**Charles Dickens**
Geheel in stijl wordt u ontvangen door het Motoren Museum met een antieke Volvo en een authentieke stoommachine. Speckled Sheep is er dit jaar ook bij met hun Welsh Hill Speckled Face schapen. Voor het entertainmentprogramma, plattegrond en de tickets kunt u terecht op de website www.castlechristmasfair.nl. (foto: aangeleverd)

# Ook dit jaar: adopteer een kerstboom in het Pieter Vermeulen Museum

**Driehuis** - Ook dit jaar is het in feestmaand december mogelijk een 'groene', dat wil zeggen biologisch gekweekte en duurzame kerstboom te adopteren. In onze regio kan dat bij het Pieter Vermeulen Museum in Driehuis. Zo'n kerstboom met kluit huur je voor een bedrag tussen de 20 en 50 euro, breng je begin januari weer terug, en diezelfde boom kun je volgend jaar opnieuw met kerst in huis hebben. Die her te gebruiken kerstbomen komen van de biologische kwekerij 'Randijk' in Leusden, bij Amersfoort, dus in eigen land. Die kweker werkt zonder kunstmest of chemische bestrijdingsmiddelen. In het Pieter Vermeulen Museum zijn er daarvan opnieuw zo'n vijftig beschikbaar. Ze zijn daar op te halen op zondag 15, woensdag 18 en zondag 22 december, steeds tussen 13.00 en 16.30 uur. Terugbrengen kan op zondag 5 en woensdag 8 januari 2020, tussen 13.00 en 16.30 uur.
Er zijn kerstbomen van uiteenlopende formaten, van 1,20 tot 2 meter hoog: de huurprijzen variëren van 20 tot 50 euro. Man betaalt €10 euro statiegeld. Bij het in januari in goede staat terugbrengen krijgt men dat bedrag weer terug. Man kan de boom registeren zodat men dezelfde boom weer een stukje gegroeid, volgend jaar opnieuw in huis kan krijgen. Reserveren is niet nodig, maar wel aan te bevelen. Want 'op is op'. Natuur- en milieueducatiecentrum Pieter Vermeulen Museum denkt zo bij te dragen aan het belang van groen en duurzaamheid. Het museum is gevestigd aan de Driehuizerkerkweg 34d, 1985 EL in Driehuis.
Op website www.pietervermeulenmuseum.nl staat hierover meer informatie. (foto: aangeleverd)

# Gratis dierenfoto bij Van Roijen Dierenspecials

**Santpoort-Noord** - Dinsdagmiddag 26 november komt van 13.00 tot 18.00 uur de dierenfotograaf bij Van Roijen Dierenspecials aan Hoofdstraat 158 in Santpoort.
Dit is de ideale gelegenheid om een echte mooie foto van uw hond of kat te laten maken.
Uw huisdier mag ook samen met uw kind op de foto. Per klant ontvangt men een gratis zwart-wit foto van 10 bij 15 centimeter. Er zijn kleurenfoto's of andere leuke cadeau-ideeën bij te bestellen, zoals een sleutelhanger of een bord met 'Hier waak ik' met de uitgekozen foto. Voor informatie: 023-5390926 of www.vanroijendierenspecials.nl. (foto: aangeleverd)

# Ga je volgend jaar naar de BRUGKLAS?
# Kijk dan GOED OM JE HEEN!

Als je naar de brugklas gaat zijn de middelbare scholen in Velsen dichterbij dan je denkt. Je kunt er met elk schooladvies terecht. Kom je op een van deze dagen met ons kennismaken?

WOENSDAG 27 NOVEMBER 2019

## SCHOLENMARKT BEVERWIJK

19.00-21.00 uur | Kennemertheater | Kerkplein 1 | Beverwijk

VRIJDAG 29 NOVEMBER 2019

## SCHOLENMARKT VELSERBROEK

19.00-21.00 uur | Polderhuis | Vestingplein 58 | Velserbroek

Je kunt met al deze scholen kennismaken!

| DuinsKruidbergmavo | gymnasium felisenum | Ichthus Lyceum | MARITIEM COLLEGE IJMUIDEN | TECHNISCH COLLEGE VELSEN | vellesan college |
|---|---|---|---|---|---|
| duinenkruidbergmavo.nl | felisenum.nl | ichthuslyceum.nl | maritiemcollegevelsen.nl | technischcollegevelsen.nl | vellesancollege.nl |

# Wie zoet is krijgt lekkers bij Vishandel Molenaar

Visschotel

| Personen | Prijs |
|---|---|
| 2 - 3 | € 35 |
| 3 - 4 | € 45 |
| 5 - 6 | € 55 |
| 7 - 8 | € 65 |
| 9 - 10 | € 75 |
| 9 - 10 | € 90 |
| 15 - 20 | € 140 |

Cepheus schotel € 45
Cepheus schotel deluxe € 75

Haringschotel
vanaf 6 stuks
€ 2,25 per haring

**DE Vishandel Molenaar VOLENDAMMER**

Cepheusstraat 29, IJmuiden, tel. 0255-511620
www.devolendammer.nl

Dagelijks tot 18.00 uur warme gebakken vis

# Wandelen goed tegen diabetes

**Regio** - Voor het tweede jaar heeft een groep van 45 inwoners van Haarlem en omstreken meegedaan aan de Nationale Diabetes Challenge. De deelnemers hebben eerst twintig weken wekelijks gewandeld als training voor de Nationale Diabetes Challenge Week met als doel om die week vier dagen achtereen te wandelen. Drie dagen in de eigen omgeving en de laatste dag op het NDC-festival ergens in het land. Deelnemer Ab van de Duijn vertelt: „Ik voelde me echt hopeloos. Al vijftien jaar zat ik aan de diabetesmedicatie, waarvan de laatste vijf jaar met extra ondersteuning van insuline. Ik ging alleen maar verder achteruit. Ik had verschillende diëten gevolgd en een aantal sporten uitgeprobeerd maar niks werkte tot nu toe om het vol te houden. De flyer van het diabeteswandelen van SportSupport was de stap om weer te gaan bewegen." Ab slaagde er, met hulp van een diëtiste, in om veertien kilo af te vallen. Hij voelt zich fitter dan ooit en vol energie. „Het allerbeste nieuws is dat ik helemaal van mijn diabetes 2 medicatie af ben, waarvan ik had gedacht dat dit nooit zou gaan lukken."Volgend jaar starten de wandelingen weer in mei. Meer informatie en voorinschrijven kan bij Lucia Grooff (Lgrooff@sportsupport.nl / 023 3037238).

*APA studenten in demonstratieve optocht op weg van De Slof naar de PA op 1 december 1969 | archief: Dagblad Kennemerland*

# Wel en wee van de Bisschoppelijke Kweekschool in Beverwijk

**Regio - De Bisschoppelijke Kweekschool was in de vorige eeuw een van de voorname instituten van Beverwijk. Honderden onderwijzers kregen er een gedegen opleiding. Museum Kennemerland belicht in de nieuwe tentoonstelling 'PA-driehoek, Burcht-vulkaan-oase' het verleden van deze in 1984 naar elders vertrokken school. Te zien vanaf zondag heden.**

Eerder dit jaar is het monumentale schoolgebouw, nu een appartementencomplex, fraai opgeknapt. Het kan weer jaren mee. Museum Kennemerland sluit daar mooi op aan met terugblik in de tijd: terug naar het jaar 1906 toen de kweekschool, met internaat, zich vestigde aan de Baanstraat. Het groeide uit tot een streng katholiek bolwerk, de burcht uit de titel van de tentoonstelling.
Vele Beverwijkers zullen zich nog levendig de 'vulkanische uitbarsting' in het cursusjaar 1969-1970 herinneren. Met de condoomrel, studentenopstand, bezetting en ontruiming door een ware politiemacht. Tussendoor kwam schrijver Jan Wolkers de studenten een
hart onder de riem steken. Een en ander geheel passend in de democratiseringsgolf van toen. Dit roerige jaar komt uitgebreid aan bod.
In 1984 ging de school, inmiddels Pedagogische Academie (PA) geheten, dicht. Gelukkig bleef het hoofdgebouw zelf bestaan. Sindsdien heeft het een woonbestemming met 55 appartementen. Terwijl de binnenstad vanwege de stadsvernieuwing grotendeels op de schop ging, ontwikkelde de zogenoemde PA-driehoek zich tot een prachtige, historische en groene oase.

Met hulp van het Onderwijsmuseum zijn de tentoonstellingsruimten van het museum schools ingericht. Er is flink wat filmmateriaal, van voor en na de bezetting. Te zien zijn ook gefilmde interviews met betrokkenen. Een blikvanger is een geïllustreerd dagboek van student Wim Peterse uit diens kweekschooltijd (1923). Verder zijn er lesboeken, agenda's, foto's en dergelijke, in bruikleen gegeven door oud-leerlingen en anderen.

De PA-tentoonstelling is helemaal compleet met een boekje, dat oud-gemeentesecretaris Jan de Wildt over de Bisschoppelijke Kweekschool schreef, een uitgave van Historisch Genootschap Midden-Kennemerland. Dat boekje bij een museumbezoek te koop. In de loop van de expositie zijn er lezingen en andere activiteiten, die verband houden met het onderwerp. Schrijfster Nelleke Noordervliet bijt op donderdag 21 november het spits af met een 'opstandige lezing' (aanmelden noodzakelijk, zie website museum).

Museum Kennemerland, Noorderwijkweg 2a (hoek Westerhoutplein). Openingstijden: zaterdag, zondag en woensdag van 14 tot 17 uur. Toegangsprijs: € 5. www.museumkennemerland.nl.

# Grootmeesters Tata Steel Chess Tournament 2020 bekend

**Regio** - Voor de zestiende keer zal wereldkampioen schaken Magnus Carlsen over twee maanden plaatsnemen achter de schaakborden van het Tata Steel Chess Tournament. Ook Fabiano Caruana, Anish Giri en Ian Nepomniachtchi, respectievelijk de nummers 2, 5 en 6 van de wereldranglijst, doen mee, evenals oud-wereldkampioen Viswanathan Anand en oud-toernooiwinnaar Wesley So . De 82e editie van het Tata Steel Chess Tournament vindt plaats van 10 tot en met 26 januari 2020.

*Theo Henrar (directievoorzitter Tata Steel Nederland), Anish Giri (schaakgrootmeester) en Jeroen van den Berg (toernooidirecteur) tijdens de bekendmaking van de deelnemers aan de Tata Steel Masters 2020. (foto: Tata Steel)*

Net als in de afgelopen jaren wordt niet alleen in Wijk aan Zee gespeeld, ook trekken de grootmeesters weer het land in. Op donderdag 16 januari spelen de Tata Steel Masters in het kader van Chess On Tour hun vijfde ronde in het Philips Stadion te Eindhoven. Alle speeldagen zijn gratis toegankelijk voor belangstellenden en zijn ook online live te volgen. „Met maar liefst zes debutanten wordt het een botsing tussen de gevestigde orde en de aanstormende jeugd", vertelt toernooi directeur Jeroen van den Berg. Hij legt uit: „Jorden van Foreest, Vladislav Artemiev, Jeffery Xiong, Alireza Firouzja en Jan-Krzysztof Duda zijn allemaal 21 jaar of jonger. Met slechts 16 jaar is het Iraanse supertalent Firouzja de jongste deelnemer. Hij maakt een stormachtige ontwikkeling door en wordt hier en daar al getipt als de mogelijke opvolger van wereldkampioen Magnus Carlsen. Firouzja zal net als Artemiev, Xiong, Yu, Dubov en Kovalev debuteren in de Tata Steel Masters. Ook de 23-jarige Daniil Dubov kan nog wel eens voor verrassingen gaan zorgen. Hij zit momenteel in een sterke flow." Uitgebreide informatie over het Tata Steel Chess Tournament is op www.tatasteelchess.com te vinden.

# Ook in Spaarne Gasthuis aandacht voor bloedserieus probleem

**Regio** - Iedere vrouw met hevig bloedverlies tijdens de menstruatie heeft een verhaal. Een bloedserieus verhaal. Dat hoor je alleen zelden en dat is raar. Hevig menstrueel bloedverlies is namelijk een medische aandoening die nogal wat impact heeft: lichamelijk, psychisch en sociaal. Toch gaat bijna de helft van de vrouwen nog altijd niet naar de huisarts.

Paula Pernet, gynaecoloog in het Spaarne Gasthuis en haar collega gynaecologen onderkennen allemaal dit probleem. Zij zien wekelijks tientallen vrouwen op hun spreekuur met klachten van hevig bloedverlies. Pernet: "Hevig menstrueel bloedverlies is een medisch erkende aandoening met zeer vervelende symptomen, zoals vermoeidheid en lange pijnlijke menstruaties die soms zelfs tot bloedarmoede kunnen leiden.
Pernet: "Gelukkig is er veel aan te doen. Bijvoorbeeld: tabletten (met- of zonder hormonen) die het bloedverlies verminderen, een hormoonhoudend spiraaltje of het verwijderen van het slijmvlies in de baarmoederholte"

**Stel je vraag aan de gynaecoloog**
Heb je hevig bloedverlies en wil je hier een vraag over stellen aan de gynaecoloog? Dat kan de hele maand november per mail. Onze gynaecologen beantwoorden je vraag binnen 2 werkdagen. Stuur hiervoor een e-mail naar communicatie@spaarnegasthuis.nl.

**Landelijke campagne**
Het Spaarne Gasthuis sluit aan bij de landelijke campagne Bloedserieus. Vanaf 2019 komt de hele maand november in het teken van deze campagne te staan. Overal in Nederland zijn dan voorlichtingsbijeenkomsten en extra spreekuren, waar je terecht kunt voor informatie bij de gynaecoloog. In ziekenhuizen, maar bijvoorbeeld ook in het theater én natuurlijk online. Voor meer informatie: www.hevigbloedverlies.nl/.

# Informatiebijeenkomst over de ziekte van Kahler

**Regio** - Het Rode Kruis Ziekenhuis Beverwijk organiseert dinsdag 26 november een informatiebijeenkomst over Multipel Myeloom, ook bekend als de ziekte van Kahler. De avond is voor patiënten met Multipel Myeloom, hun partners, familie en andere belangstellenden.
Multipel Myeloom is de ongecontroleerde groei van kwaadaardige plasmacellen in het beenmerg en is een ongeneeslijke vorm van beenmergkanker.
Specialisten en andere zorgverleners vertellen over belangrijke aandachtspunten rondom Multipel Myeloom. We bespreken onder andere het stellen van de diagnose en de behandelingsmogelijkheden anno 2019.
Er wordt ook verteld over de (bij) werkingen van de behandeling met chemo-immunotherapie door de oncologieverpleegkundige. De psycholoog besteedt aandacht aan het effect van de ziekte en behandeling op psychosociaal gebied, en wat een psycholoog daarin kan betekenen. Tenslotte vertellen de oncologische fysiotherapeut en de dietist over hun rol en mogelijkheden bij Multipel Myeloom op gebied van bewegen en voeding.
Aanvang 19.00 uur. De toegang is gratis, graag wel aanmelden via het formulier op de website www.rkz.nl.

# Egels in winterslaap

**Regio** - Egelopvang Haarlem en Omstreken wil iedereen graag instrueren hoe om te gaan met egels, nu het winter wordt.
„De volwassen egels gaan in winterslaap", vertelt Lara Jenner van het opvangcentrum. „Dat doen ze in een speciaal daarvoor gemaakt nest, dat ze op de meest gekke plekken kunnen maken, zelfs in (vuilnis)zakken. Ook de compost-hoop is een geliefde plek."
Zij vraagt iedereen daar rekening mee te houden bij het opruimen van de tuin en/of schuur of van het gebruik van de composthoop
Let op: de egel is niet dood, maar diep in (winter)slaap.
Lare: „De egel ligt stijf opgerold, is koud, ademt heel weinig en de hartslag is heel laag, maar hij leeft wel degelijk! Laat de egel zo veel mogelijk met rust, dek het nest weer toe als je dit hebt geopend en laat de egel lekker slapen."
Jonge egeltjes gaan nog lang niet in winterslaap, want daar moeten ze een bepaald gewicht voor hebben. Deze jonge egeltjes hebben het nu moeilijk, want er is bijna geen eten (insecten e.d) meer.
Lara: „Help ze door wat bij te voeren met bijvoorbeeld egelvoer of kattenbrokjes."
Ze vervolgt: „Als je een uitgerolde egel overdag zomaar ergens ziet liggen bel dan direct de Egelopvang in uw buurt (regio Haarlem: 0628940779) of de Dierenambulance. Deze egel is niet in winterslaap en heeft hulp nodig." (foto: aangeleverd)

# ‘Rouw is de achterkant van liefde’

Vroeg of laat wordt iedereen in zijn leven geconfronteerd met verlies. Leven is zoeken naar verbinding, in relaties en bezigheden. Het geeft inhoud en betekenis aan ons bestaan. Leven is ook verliezen en afscheid nemen. Op verlies volgt rouw. Het is een natuurlijk proces wat hoort bij het leven. Ook al kan het intensief en pijnlijk zijn en soms langer duren dan je denkt. Rouwen is hard werken en kost veel energie. Soms komen mensen daar zelf niet uit en hebben korter of langer begeleiding nodig. Rouw is de achterkant van liefde, de andere kant van de medaille, de prijs die we betalen voor ‘houden van’. Hoe ingrijpend is het als iemand overlijdt die je lief is; je partner, een kind, een van je ouders, een broer of zus, een goede vriend of vriendin. Hoe ga je verder als een naaste zelf kiest voor de dood? Ook een verbroken relatie, ontslag, een of meerdere miskramen, verlies van een lichaamsdeel of –functie, dementie van je partner, arbeidsongeschiktheid, ongewilde kinderloosheid enz. zijn vormen van verlies en brengen rouw met zich mee. In een burn-out of depressie kan je levenslust en zelfvertrouwen zomaar verdwenen zijn. Je kunt je gezondheid verliezen, een chronische ziekte krijgen, ernstig ziek worden en misschien weten dat je niet meer beter wordt. Het kan allemaal op je pad komen. Rouwen is je houvast verliezen, zoeken, vallen en opstaan, wachten en laten gebeuren. In zo’n periode kun je geconfronteerd worden met intense, soms heel verwarrende emoties. Naast pijn en verdriet kan er ook boosheid en verzet zijn, angst, schuld of schaamte, opluchting en eenzaamheid. Rouw raakt alle facetten van je bestaan. Niets is meer zoals het voorheen was. Je komt terecht in een onbekend gebied, het ‘land van rouw’. Rouwen is ‘roeien met twee riemen’. De ene riem is verliesgericht. Op allerlei manieren vraagt het verlies om aandacht. Dat merk je gevoelsmatig, fysiek en mentaal. Je denkt aan de overledene, praat erover, haalt herinneringen op, bezoekt het kerkhof, hebt verdriet, bent in de war enz. Het kost tijd om echt tot je door te laten dringen dat je leven onomkeerbaar is veranderd. De andere riem is herstelgericht. Je bent bezig met de gewone dagelijkse dingen en de veranderingen die zich voordoen. Zo goed en zo kwaad als het kan probeer je door te gaan met je leven en de draad weer op te pakken. Je geeft het leven opnieuw vorm, neemt taken over, gaat alleen op vakantie met de kinderen enz.. In de loop van de tijd zal het verlies ‘een plekje krijgen’. Je hebt het ‘verweven met je leven’.


Team Patty Duijn

Begeleiding bij leven en afscheid

- Specialist in luisteren en vertalen van wensen
- Passie voor kwaliteit bij leven en afscheid
- Expert in gespreksvoering terminale situaties
- Begeleiding met oog voor detail en eigenheid

Lisette Natasja Mayke Patty

Vragen? Een overlijden melden? 06 300 93 482
info@pattyduijn.nl | www.pattyduijn.nl |

Uitvaartzorg
Jessica IJzer

Dag en nacht bereikbaar
023 - 5 272 272 / 06 - 83 595 938

Indien u wilt, kunt u uw wensen van tevoren met ons bespreken. Ongeacht uw verzekering, kunnen en mogen wij de uitvaart voor u regelen.

Hofstede Sparrenheuvel
Bloemendaalseweg 139
2061 CH Bloemendaal

www.uitvaartzorgijzer.nl

Voor een afscheid met liefde en respect

YVONNE REICHRATH
UITVAARTVERZORGER

HOE PERSOONLIJK IS HET LAATSTE VAARWEL?

Want afscheid nemen voor altijd doe je maar één keer. Dag en nacht bereikbaar.

Bloemendaalsestraatweg 49
2082 GB Santpoort-Zuid
Dag en nacht bereikbaar
06 5202 1776 / 023-5834328
info@yvonnereichrath.nl
www.yvonnereichrath.nl

Ruud Kerkhoff Uitvaartzorg

Alweer 15 jaar dichtbij
Voor een betaalbare uitvaart..

Jan Gijzenkade 75
2025 BC Haarlem
www.luvu.nl
023 - 5 371 375
06 - 25 077 451

LUVU Samen naar een waardig afscheid.. LUVU

UITVAARTVERZORGING –SINDS 1878– UITENDAAL

Een familiebedrijf dat door kleinschaligheid in staat is een maximale kwaliteit te bieden tegen een vriendelijke prijs.

Martin Uitendaal en zijn medewerkers, jarenlange ervaring, persoonlijk, warm, betrokken en 24 uur per dag bereikbaar!

LAAT UW ZORG, ONZE ZORG ZIJN!

Oranjestraat 21/25, 2013 VA Haarlem
023 - 532 44 86, info@uitvaartuitendaal.nl
www.uitvaartuitendaal.nl

Eeken uitvaartverzorging

Laan van Meerestein 10
1945 TA Beverwijk

Wij bieden u een uitvaart vanaf € 2.695,-

Ongeacht lidmaatschap of waar u verzekerd bent.

Kijk voor meer informatie en/of een duidelijk kostenoverzicht op **www.uitvaartverzorgingeeken.nl** of bel **0251-231262.**

Madeleine La Croix, Ingeborg Eeken, Marit Sloot en Ivo Eeken

Bekwaam, Betrokken & Betaalbaar

# HET VERHAALTJE BIJ HET KABAALTJE

Door: Arita Immerzeel

**Kabaaltjes, al meer dan 25 jaar staan ze wekelijks in De Jutter en De Hofgeest. Soms zijn er kabaaltjes die de nieuwsgierigheid wekken. Arita Immerzeel neemt regelmatig een kabaaltje 'onder de loep'. Haar oog viel deze week op:**

**Gevraagd:**
Zit u met overtollige spullen in uw maag?
Het oig wil ze heel graag.
Tel 06-44900892

Dit kabaaltje klinkt als een sinterklaasgedichtje. De oproep blijkt geplaatst door Jan Weber, die zich al bijna 20 jaar inzet voor een goede zaak: Ontspanning Invaliden Gehandicapten. Jan stelt zich voor als de beheerder van de winkel van het OIG/IHD aan de Industriestraat 66 in IJmuiden. De letters IHD staan voor Invalide Hulp Dienst. Dertig vrijwilligers helpen de winkel draaiende te houden. Tevens biedt de winkel twee stageplekken aan Syriërs.
De winkel is eenmaal per week op woensdagmorgen open. 's Morgens om acht uur staan er dan minstens al 40 mensen te wachten. Erg gewild zijn schoenen, direct gevolgd door kleding. Deze is van te voren op maandag en dinsdag uitgezocht en op knaapjes gehangen. Op nummer drie in de top tien van de verkoop staat klein huisraad of zoals Jan het noemt, leuke kleine spulletjes voor een klein prijsje. Overigens is er in de winkel van alles te koop, ook witgoed, TV's, keukenspullen en speelgoed. Een bijna nieuwe wasmachine is er voor 75 euro te scoren.
Het OIG doet behalve aan kleding verzamelen via 12 bakken in Velsen, ook aan huisontruimingen. Op maandag-, dinsdag- en woensdagmorgen kan men hiervoor ook het telefoonnummer van de winkel bellen: tel. 0255-522330.
Concurrentie van commerciële kringloopwinkels ervaart Jan niet. Er is meer dan genoeg inbreng en zijn prijsvoering is laag. Al het geld wat op deze manier in het laatje komt, gaat terug naar de mensen, zegt Jan trots. Voor een euro heen en een euro terug wordt het vervoer van een invalide of gehandicapte Velsenaar per welbekende OIG-bus geregeld. Waar Jan meer over inzit, is wie hem op kan volgen. Volgend jaar wordt hij 80 jaar en sinds een jaar of vier, vijf zoekt hij een hiervoor geschikte duizendpoot.
Iemand die een aantal dagen per week kan plannen, organiseren, verkopen, uitleggen, begeleiden, coördineren en dat alles vrijwillig voor een schone zaak.

# Aanleg nieuwe korfbalvelden gestart

**IJmuiden - De aanleg van twee korfbalvelden naast sporthal Zeewijk is op woensdag 13 november officieel gestart. Wethouder Bram Diepstraten hees, samen met de 3-jarige Lauren Montijn en haar vader Jos, de vlag van korfbalvereniging DKV. Lauren is het jongste lid van die vereniging.**

Voor DKV komt een jaren geleden bedacht plan nu in de uitvoeringsfase. Voorzitter Ricardo Kerklaan is zeer te spreken over de wijze waarop door de gemeente Velsen en het bestuur van de vereniging is samengewerkt om dit plan te realiseren. DKV is nu nog gehuisvest op sportpark Schoonenberg en beschikt daar over verouderde accommodatie. Op de nieuwe plek heeft de club straks geen eigen clubhuis meer, in plaats daarvan zal gebruik worden gemaakt van het bestaande sportcafé Nol in sporthal Zeewijk. Het is de bedoeling om komend voorjaar gebruik te kunnen maken van de twee nieuwe kunstgrasvelden naast deze sporthal. Half april begint voor de leden van DKV de nieuwe competitie op de buitenvelden. De bouw van een nieuwe gymzaal achter de bestaande sporthal, waar DKV tevens opslagruimte krijgt, zal dan echter nog niet gereed zijn. Door de stikstofproblematiek zijn veel bouwplannen stilgelegd en ook dit project heeft daardoor vertraging opgelopen. De verhuizing van de korfbalvereniging past in het gemeentelijk beleid om de drie sportparken (Schoonenberg, Waterloo en Zeewijk) een kwaliteitsimpuls te geven. Voor Zeewijk geldt dat de diversiteit van het aantal sporten toeneemt door de aanleg van de korfbalvelden. Ook de drie nabij gelegen basisscholen kunnen straks gebruik maken van deze faciliteiten. De vrijkomende ruimte op sportpark Schoonenberg kan worden benut om ook daar verbeteringen te realiseren. Wethouder Bram Diepstraten is, ter voorbereiding daarop, al begonnen aan het maken van een ronde langs alle betrokken sportverenigingen. (tekst/foto: Bos media Services)

# Reünie korfbalvereniging Neptunus

**IJmuiden** - Zaterdag 4 april 2020 organiseren oud-leden van voormalig Korfbalvereniging Neptunus een reünie in Sporthal Zeewijk, Planetenweg 301, IJmuiden van 16.00 tot 00.00 uur. Op het programma staat onder andere een onderlinge wedstrijd. Uiteraard gaan de aanwezigen gezellig eten en de voetjes gaan ook van de vloer. Gedurende de avond zullen er oude foto's getoond worden. Oud-leden die nog oude foto's hebben wordt verzocht die te mailen. Aanmelden en foto's mailen via kvneptunus@gmail.com of 06-57329487 (Monique Blok), zij stuurt graag meer informatie toe. (foto: aangeleverd)

# Nieuw jaarboek Historische Kring Velsen

**Velsen** - Onlangs is het nieuwe jaarboek Velisena van de Historische Kring Velsen verschenen. Hierin staan diverse lange en korte artikelen, waarvan een groot deel uit de recente historie van Velsen. Het blad bevat onder andere artikelen over een Zeeuwse kanaalgraver die tijdens de opstand van 1866 werd gedood met aansluitend een eigen onderzoek van de HKV naar de toedracht van de gebeurtenissen tijdens die opstand.

Verder een sfeerbeeld van het wonen in de noodwoningen in Velsen-Noord vlak na de Tweede Wereldoorlog, een analyse van het proefschrift van Lamberta van den Bergh van Eysinga uit 1933 over de sociaalgeografische staat van Velsen en een verhaal over de IJmuider worstel- en krachtsportvereniging IJKV Hercules, waarin u wellicht nog namen en plekjes in IJmuiden herkent.

Vervolgens een verhaal over Cor Weber die in 1954 met militaire eer werd begraven op de inmiddels geruimde Engelmundus begraafplaats in Driehuis. De gebeurtenissen in Velsen tijdens de eerste dagen van de oorlog in mei 1940 staan beschreven in een artikel met kopieën van de originele documenten alsmede het verhaal van het Engelse schip de Dotterel dat veel vluchtelingen veilig naar Engeland bracht. Tenslotte het tweede deel over de Tichttiende met een beschrijving van de Velserhaven, de vele archeologische vondsten in het gebied en de werking van een eendenkooi.

Tussen deze artikelen door nog enkele korte verhalen en een fotopagina, totaal 72 pagina's leesplezier. Velisena 28-2019 is te koop bij Brederode boeken in Santpoort, de Readshop in IJmuiden en Rozing in Velsen-Noord.

# Jubileumconcert 60 jaar Felison Brass

**Velsen-Noord** - Zaterdagavond 30 november vindt het 60-jarig jubileumconcert plaats van Felison Brass. Op deze avond zal Felison Brass onder leiding van dirigent Alan Gibson de luisteraars luchtig een gevarieerd programma voorschotelen, waar de band onder andere een aantal landen in de wereld zal aandoen. Maar ook kan men luisteren naar een prachtige cornet solo, Sometime, Somewhere. 'Kortom een programma wat zich het best laat omschrijven als; 'voor elk wat wils' en wat men uiteraard niet mag missen', aldus de vereniging.
Het concert vindt plaats in wijkcentrum De Stek aan de Heirweg 2 in Velsen-Noord. Aanvang 19.30 uur, zaal open 19.00 uur. Wie jarig is trakteer, dus de toegang van dit concert is gratis. Na afloop van het concert is er nog een gezellig samen zijn onder het genot van een hapje en een drankje. (foto's: aangeleverd)

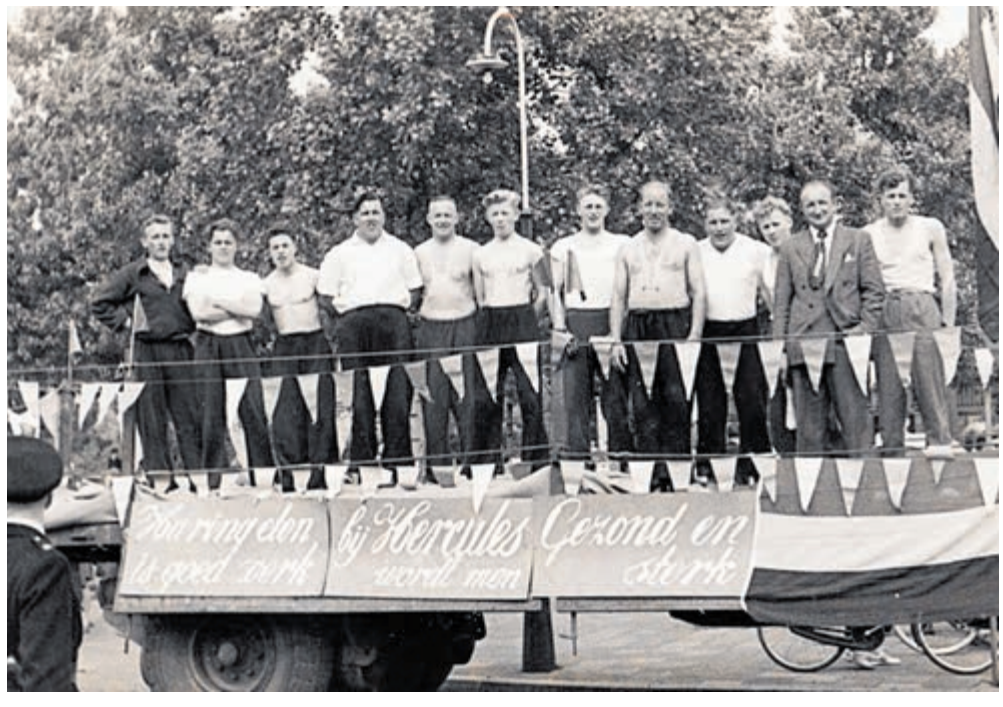


*Ca. 1950. Haring eten is goed werk, bij Hercules wordt men gezond en sterk. V.l.n.r. 1e 4 N.N., Wout Maasland, N.N., Arnold Swier, Engel Wijker, Jan Kraak, N.N., voorzitter Willem Schaap, N.N. Bron: Gerard Swier (foto: aangeleverd)*

ROB NOBELS APK AUTO SERVICE

APK zonder afspraak
(Benzine en Diesel € 37,50 – Roetmeting € 12,00)

Uitlijnen

Onderhoud en reparatie (alle merken)

Aircoservice

Banden (tevens opslag)

Uitlezen (met de meest moderne apparatuur)

Kentekenloket

www.robnobelsautoservice.nl
Kromhoutstraat 46 IJmuiden
0255 - 522500

Geopend van maandag tot en met vrijdag: 08:00-17:00 uur (op zaterdag aangepaste tijden).

AUTOSCHADE IJMUIDEN V.O.F.
Bronsstraat 15 - 1976 BC IJMUIDEN

• Voor al uw autoschade • Taxaties
• Spuitwerk (tevens motors en boten)
• Richtwerk • Uitdeuken zonder spuiten
• Schadeafhandeling met verzekering

Wij werken tegen zeer scherpe prijzen, vraag vrijblijvend een offerte aan, ook online mogelijk.

*Zie voor meer informatie:*
**Website: www.autoschadeijmuiden.nl**
**E-mail: info@autoschadeijmuiden.nl**

**Bij ons krijgt u altijd gratis vervangend vervoer!**

**Autoschade IJmuiden V.O.F.**
Bronsstraat 15, 1976 BC IJmuiden, Tel. (0255) 511 720

VIER KERST BIJ
SNOWWORLD AMSTERDAM

ALL I WANT FOR . . .

Een witte kerst vier je bij SnowWorld Amsterdam.
Kom genieten van een overheerlijke Kerstbrunch, Wintergrill of een Kerstdiner. Combineer het kerstarrangement met een skipas voor de ultieme kerstbeleving en een gegarandeerde witte kerst.

SNOWWORLD.COM/KERST

SNOWWORLD AMSTERDAM

Heuvelweg 6-8 / 1981 LV Velsen-Zuid / 0255 - 545 848 / www.snowworld.com

# KENNISGEVING

**Wabo, reguliere procedure, vergunning verleend**

De Omgevingsdienst Noordzeekanaalgebied maakt namens Gedeputeerde Staten van provincie Noord-Holland bekend dat zij een vergunning ingevolge de Wet algemene bepalingen omgevingsrecht (Wabo) heeft verleend.

Het betreft een vergunning voor het plaatsen van een bordes en een kooiladder op bestaande zandfilters, nabij de Gietwalsweg.

Datum besluit: 8 november 2019
Aanvrager: Tata Steel IJmuiden B.V.
Locatie: Wenckebachstraat 1, Velsen-Noord
Zaaknummer: 9167426

Meer informatie over deze vergunning kunt u vinden op loket.odnzkg.nl onder bekendmakingen. Heeft u een vraag over deze procedure, dan kunt u gebruik maken van het contactformulier op loket.odnzkg.nl. Er wordt dan contact met u opgenomen.

**Bezwaar**
Als u belanghebbende bent bij het besluit, kunt u binnen zes weken na de dag van bekendmaking daarvan een bezwaarschrift indienen bij Gedeputeerde Staten van Noord-Holland, ter attentie van de secretaris van de Hoor- en adviescommissie, Postbus 3007, 2001 DA Haarlem. Vermeld in uw bezwaarschrift altijd de datum, uw naam, adres, handtekening, het referentienummer/kenmerk van dit besluit (of stuur een kopie van het besluit mee) en de reden(en) waarom u bezwaar maakt. Dient iemand anders namens u een bezwaarschrift in, stuur dan een machtiging mee. Verder verzoeken wij u om uw telefoonnummer in het bezwaarschrift te vermelden.

Het indienen van een bezwaarschrift schort de werking van dit besluit niet op. In spoedgevallen kan tijdens de bezwaarschrift-procedure een voorlopige voorziening worden gevraagd aan de voorzieningenrechter van de Rechtbank Noord-Holland, Sector Bestuursrecht, postbus 1621, 2003 BR Haarlem. Voor het behandelen van het verzoek worden griffiekosten in rekening gebracht. U kunt ook digitaal het verzoekschrift indienen bij de genoemde rechtbank via http://loket.rechtspraak.nl/bestuursrecht.

Voor meer informatie over het instellen van beroep kunt u de brochure 'Bezwaar en beroep tegen een beslissing van de overheid' downloaden van de website www.rijksoverheid.nl. Voor algemene informatie over procedures kunt u ook bellen met de rijksoverheid op telefoonnummer 1400 (lokaal tarief).

De bekendmaking van het besluit is gelijk aan de hierboven genoemde datum van het besluit.

Omgevingsdienst
noordzeekanaalgebied

Argentijns restaurant
Parrilla Grande

Wij zijn 1e en 2e Kerstdag geopend
1 zitting - 4 gangen
Kerstmenu's €51,50 p.p.

Zaterdag 23 november live music

Kennemerlaan 93a • 1972 EJ IJmuiden • Tel.fax 0255 - 523 856
Gratis parkeren voor de deur! www.parrilla-grande.nl
Dagelijks geopend van 16.00 t/m 23.00 uur.

Kerstavond 24 december en nieuwjaarsdag 1 januari open!
À la carte



Met kerst genieten van talloze Griekse lekkernijen

• Geen sessie • Geen tijdslimiet • Geen verplicht 3-gangen menu

Sfeervol dineren bij Rhodos?
Tijdens de kerstdagen zijn wij geopend

U kunt a la carte dineren en reserveren is mogelijk

tel.: 0255 512 555

Zie ons kerstmenu op de website www.rhodos-ijmuiden.nl of onze facebookpagina!

Grieks Specialiteiten Restaurant
RHODOS

Plein 1945-4 • 1971 GA IJmuiden • 0255 512 555


## Graan voor Visch: een pareltje midden in de natuur

**Velsen-Zuid** - In een historisch pand, gelegen in een bosrijke omgeving ligt restaurant Graan voor Visch. U wellicht bekend door de nabijgelegen golfbaan. Golfbaan Spaarnwoude, een van de grootste golfbanen van Europa is bij uitstek 'the place to be' voor wandelaars en fietsers om in een gemoedelijke, sportieve sfeer neer te strijken en te genieten van een uitstekende kop koffie, een lunch of diner.
Want hoe fijn is het als er bekende gerechten op de kaart staan die precies zo smaken als je had gehoopt. Seizoensgebonden, dagvers en lokaal zijn de sleutelwoorden voor chef-kok Koos van Galen en zijn brigade. Zij vertalen deze ingrediënten en producten naar klassieke brasseriegerechten in een modern jasje die het onderscheid maken tussen lekker eten en een culinair hoogstandje.
Tel daar de vriendelijke, professionele bediening bij op, dan heeft dit restaurant alle ingrediënten in huis om het u naar de zin te maken. Alle elementen lijken te kloppen bij dit pareltje in het recreatiegebied waar iedereen welkom is om naar hartenlust te kunnen ronddolen in een schitterende natuur. (foto: aangeleverd)

Ontdek Graan voor Visch 2e kerstdag

Starters
Miniproeverij van de chef
Diverse kleine vis- en vleesgerechtjes

Main
Tournedos van ossenhaas, brunoise van peterseliewortel, pompoen, gele wortel, oesterzwam en kastanjechampignons met een saus van basilicum
of
Grietfilet met coquille, gamba en vongole, wilde spinazie, bosui en zeekraal met een romige saus van schaaldieren
of
Portobello met gehakt van bospaddenstoelen en truffel, gegratineerd met buffelmozzarella, wilde rijst en een crème van pompoen

Dessert
Mascarponetaartje met amandellikeur, truffel van pistache-ijs gegarneerd met chocolade
of
Pavlova met compote van vossenbessen, frambozen en vanille-ijs

€ 39,50 p.p.

SPAARNWOUDE GOLFBAAN

Reserveren 023 538 55 99 of golfbaanspaarnwoude.nl


## Gasterij de Hout is klaar voor de feestdagen

**IJmuiden** - In het afgelopen half jaar hebben ingrijpende personele wijzigingen plaatsgevonden bij Gasterij de Hout. Eigenaar Maurice Maas heeft zijn rol als gastheer ingeruild voor een plek achter de kachel. Sinds de zomervakantie zwaait hij als Chef kok de scepter in de keuken. Hij is hier in zijn element, roert in de pannen en maakt de mooiste gerechten voor u klaar.
Gastvrouw Barbara Bak verwelkomt u in het restaurant en zorgt ervoor dat het u aan niets zal ontbreken tijdens uw avondje uit.
Het aftellen is begonnen. De supermarkten staan alweer vol met de heerlijkste versnaperingen en de woonwinkels puilen uit met de kerstversieringen.
Bij Gasterij de Hout zijn wij ook druk in de weer om de kerstdagen zo lekker en gezellig mogelijk te maken voor onze gasten. Maurice en Irene hebben een heerlijk menu samengesteld, Barbara en haar jongens zijn er klaar voor om deze aan u te serveren.
Zoals u van Gasterij de Hout gewend bent organiseren zij dit jaar wederom voor de feestdagen een wijnproeverij om in de feeststemming te komen. Natuurlijk maken zij er een heerlijk 4-gangen menu bij, zodat u van een mooie avond kunt genieten. Het menu blijft een verrassing, maar de datum kunnen zij u alvast verklappen, donderdag 12 december, zodat u een plekje vrij kunt maken in uw agenda.
Voor informatie en of reserveringen: eten@gasterijdehout.nl.
Gasterij de Hout, Houtmanstraat 37 in IJmuiden, 0255-769011, www.gasterijdehout.nl. (foto: aangeleverd)

Gasterij de Hout
Houtmanstraat 37
1972EE IJmuiden
0255 769011
www.gasterijdehout.nl
eten@gasterijdehout.nl

KERSTMENU

PROEVERIJ VAN VIS

MILLE-FEUILLE VAN HUTSPOT EN SUKADE

GEBRADEN HERTENLENDE MET RODE KOOL

KAASPLATEAU
(dit gerecht vervalt bij 4-gangen)

GRAND DESSERT À LA GASTERIJ DE HOUT
4-gangen € 55,00 per persoon
5-gangen € 65,00 per persoon

Bijpassend luxe wijnarrangement
4-gangen € 25,00 per persoon
5-gangen € 30,00 per persoon

Reserveer een tafel op www.gasterijdehout.nl,
via eten@gasterijdehout.nl of 0225-769011



Kerstmenu Santa Claus
4 gangen menu
€ 44.50 per persoon
(vanaf 2 pers.)

Voorgerecht "The Four stars"
Kerst Hors-d'oeuvre bestaande uit vier soorten dim sum

Soep "The Royal Sea"
Een speciaal door de chef-kok bereide verrassingssoep

Hoofdgerecht "Scent of the Wintergarden"
Gewokte ossenhaas met sesam, gepekelde rettich en thaise basilicum.
Sticky krokante kip met pijnboompitten en chili.
Sauté van Chinese garnalen met sojaboter.
Bijgerecht cantonese Hoi Sin Fan
(gekruide kerry nasi met seafood)

Christmas Delight
Kerstdessert

BEIDE KERSTDAGEN GEOPEND VAN
12.00 - 22.00 UUR.
VAN 12.00 - 14.00 LUNCH À LA CARTE MOGELIJK.
RESERVERING GEWENST

KENNEMERBOULEVARD 300,
1976 EH IJMUIDEN,
TEL. 0255-512879, WWW.CHILING.NL

Kindermenu
4 gangen menu
(alleen voor kinderen tot en met 12 jaar)
€ 24.50 per persoon

Voorgerecht
Vier seizoenen loempia's

Soep
Kippensoep
-OF-
Tomatensoep

Hoofdgerecht
Kipfilet met zoetzuresaus
Of
Babi Pangang
Bijgerecht keuze uit nasi/bami of patat

Dessert
Kinderijsje

Chi Ling

Christmas Choice
2 gangen menu
Uit te breiden tot 4
€ 34.50 per persoon

Voorgerecht "The Four stars"
Kerst Hors-d'oeuvre bestaande uit vier soorten dim sum

Optioneel + € 6,- Soep "The Royal Sea"
Een speciaal door de chef-kok bereide verrassingssoep

Hoofdgerecht
Uit de volgende speciaal geselecteerde gerechten kunt u per persoon 1 gerecht uitkiezen:
1. Pekingeend met champignons
2. Gepaneerde kip in zoetzure saus
3. Gemarineerd varkensvlees met seizoensgroenten in oestersaus
4. Garnalen in pikante Gon Bao saus
5. Ossehaas met zwarte pepersaus
6. Stoofpotje vegetarisch
Bijgerecht cantonese Hoi Sin Fan
(gekruide kerry nasi met seafood)

Optioneel + € 8,- Christmas Delight

# Graan voor Visch: een pareltje midden in de natuur

**Velsen-Zuid** - In een historisch pand, gelegen in een bosrijke omgeving ligt restaurant Graan voor Visch. U wellicht bekend door de nabijgelegen golfbaan. Golfbaan Spaarnwoude, een van de grootste golfbanen van Europa is bij uitstek 'the place to be' voor wandelaars en fietsers om in een gemoedelijke, sportieve sfeer neer te strijken en te genieten van een uitstekende kop koffie, een lunch of diner.
Want hoe fijn is het als er bekende gerechten op de kaart staan die precies zo smaken als je had gehoopt. Seizoensgebonden, dagvers en lokaal zijn de sleutelwoorden voor chef-kok Koos van Galen en zijn brigade. Zij vertalen deze ingrediënten en producten naar klassieke brasseriegerechten in een modern jasje die het onderscheid maken tussen lekker eten en een culinair hoogstandje.
Tel daar de vriendelijke, professionele bediening bij op, dan heeft dit restaurant alle ingrediënten in huis om het u naar de zin te maken. Alle elementen lijken te kloppen bij dit pareltje in het recreatiegebied waar iedereen welkom is om naar hartenlust te kunnen ronddolen in een schitterende natuur. (foto: aangeleverd)

## Ontdek Graan voor Visch 2e kerstdag

**Starters**

**Miniproeverij van de chef**
**Diverse kleine vis- en vleesgerechtjes**

**Main**

**Tournedos van ossenhaas, brunoise van peterseliewortel, pompoen, gele wortel, oesterzwam en kastanjechampignons met een saus van basilicum**
**of**
**Grietfilet met coquille, gamba en vongole, wilde spinazie, bosui en zeekraal met een romige saus van schaaldieren**
**of**
**Portobello met gehakt van bospaddenstoelen en truffel, gegratineerd met buffelmozzarella, wilde rijst en een crème van pompoen**

**Dessert**

**Mascarponetaartje met amandellikeur, truffel van pistache-ijs gegarneerd met chocolade**
**of**
**Pavlova met compote van vossenbessen, frambozen en vanille-ijs**

**€ 39,50 p.p.**

SPAARNWOUDE
GOLFBAAN

**Reserveren 023 538 55 99 of golfbaanspaarnwoude.nl**



## Kerstmenu Santa Claus

4 gangen menu
€ 44.50 per persoon
(vanaf 2 pers.)

*Voorgerecht "The Four stars"*
Kerst Hors-d'oeuvre bestaande
uit vier soorten dim sum

*Soep "The Royal Sea"*
Een speciaal door de chef-kok bereide
verrassingssoep

*Hoofdgerecht "Scent of the Wintergarden"*
Gewokte ossenhaas met sesam,
gepekelde rettich en thaise basilicum.
Sticky krokante kip met pijnboompitten en chili.
Sauté van Chinese garnalen met sojaboter.
Bijgerecht cantonese Hoi Sin Fan
(gekruide kerry nasi met seafood)

*Christmas Delight*
Kerstdessert

BEIDE KERSTDAGEN GEOPEND VAN
12.00 - 22.00 UUR.
VAN 12.00 - 14.00 LUNCH À LA CARTE MOGELIJK.
RESERVERING GEWENST

KENNEMERBOULEVARD 300,
1976 EH IJMUIDEN,
TEL. 0255-512879, WWW.CHILING.NL

## Kindermenu

4 gangen menu
(alleen voor kinderen tot en met 12 jaar)
€ 24.50 per persoon

*Voorgerecht*
Vier seizoenen loempia's

*Soep*
Kippensoep
-OF-
Tomatensoep

*Hoofdgerecht*
Kipfilet met zoetzuresaus
Of
Babi Pangang
Bijgerecht keuze uit nasi/bami of patat

*Dessert*
Kinderijsje

*Chi Ling*

## Christmas Choice

2 gangen menu
Uit te breiden tot 4
€ 34.50 per persoon

*Voorgerecht "The Four stars"*
Kerst Hors-d'oeuvre bestaande
uit vier soorten dim sum

*Optioneel + € 6,- Soep "The Royal Sea"*
Een speciaal door de chef-kok bereide
verrassingssoep

*Hoofdgerecht*
Uit de volgende speciaal geselecteerde gerechten
kunt u per persoon 1 gerecht uitkiezen:
1. Pekingeend met champignons
2. Gepaneerde kip in zoetzure saus
3. Gemarineerd varkensvlees met
seizoensgroenten in oestersaus
4. Garnalen in pikante Gon Bao saus
5. Ossehaas met zwarte pepersaus
6. Stoofpotje vegetarisch
Bijgerecht cantonese Hoi Sin Fan
(gekruide kerry nasi met seafood)

*Optioneel + € 8,- Christmas Delight*

Het pareltje van Beverwijk

# ‘Uit het juiste teakhout gesneden’

**Beverwijk - Verstopt in het Beverwijkse havengebied aan de Steenkade 4 vindt men de showroom annex loods 4 van ‘t Teakhuys. De leukste teakhouten vintage meubels voor de laagste prijs van Nederland. Direct mee te nemen en tegen bodemprijzen.**

„Oktober is de woonmaand en bij ons vindt u de leukste, gekste en meest aparte eettafels, salontafels, sidetables, dressoirs, kasten, nachtkastjes, TV meubels, badkamer meubels, spiegels, wijnmeubels en niet te vergeten de aparte bars compleet met de bijbehorende kruk/stoelen en accessoires allemaal uit de indonesische/balinesische archipel”, aldus de mensen van ‘t Teakhuys.

Laat u inspireren op de website www.teakhuys.nl en ga vooral een keer langs om de meubels te bekijken en nu te shoppen in de Sale met waanzinnige korting. Geopend op donderdag, vrijdag en zaterdag van 11.00 tot 16.30 en anders op afspraak.

**Final sale**

‘t Teakhuys verkoopt de voorraad vintage teak meubelen nu met hoge korting. Met alle vierkante salontafels voor 100 euro! Geldig van 21 tot en met 30 november. „Wij verkopen de tent helemaal leeg dus voor u het voordeel!”

‘t Teakhuys, Steenkade 4B in Beverwijk, 0251-214021, info@teakhuys.nl, www.teakhuys.nl. (foto: aangeleverd)

# Klootschietnieuws

**Velsen** - Het was zaterdag koud in Spaarnwoude, waar de zogenaamde Harmroute op het programma stond van de klootschieters van Full Speed. Maar er werd toch erg goed gegooid. Helaas had Dries het een keer verkloot, want zijn bal kwam in zo’n diepe sloot, dat ook de klotentrekker er niet meer bij kon komen, zodat hij helaas gedwongen afscheid van zijn kloot moest nemen. Drie teams waren aardig tegen elkaar opgewassen: 76 schoten voor Peter, André en Hans, 74 voor Sonja, Lia en Raymond en 73 voor Dries, Harm, Nico en Ina. Alleen het team van Willem en de beide Sanders stak er met kop en schouders boven uit door het parcours in slechts 58 schoten af te leggen. Voor het verzorgen van de inwendige mens keerde men weer terug naar clubhuis de Voltreffer. Zie ook www.fullspeedsport.club of bel 06-24973470. (Nico Prins)

# Biljarters gezocht

**IJmuiden** - Biljartvereniging De Dukdalf kan nog een paar biljarters gebruiken. Op dinsdag- en woensdagmorgen speelt de vereniging in het Vissershuis. Ze hebben daar de beschikking over 3 biljarts. Er wordt gespeeld een partij libre en een partij bandstoten en altijd 30 beurten libre en 25 beurten bandstoten. „Kom eens langs rond 10.00 uur want dan drinken we gezamenlijk koffie en kunt u de sfeer proeven”, aldus voorzitter Gerard Vester. Telefonisch informatie inwinnen kan ook bij hem, 06-50991253 of bij Toon Smit, 0255-521016.

# Open huis Israël Producten Centrum

**Regio** - De consulenten van het Israel Producten Centrum houden in november weer open huis. Op woensdag 27 november van 14.30 tot 18.00 uur is iedereen welkom in het kerkgebouw van de Vrije Evangelische Gemeente, van Riemsdijklaan 1 in Beverwijk. Er zijn de gebruikelijke producten uit Israël, extra aangevuld met sierraden, CD’s, jam’s, thee, kruiden, dadelpastas, kandelaars en wijn. De consulenten van het IPC werken als vrijwilligers om zo de kleine ondernemers in Israel te ondersteunen in hun levensonderhoud. De verkoop komt dus rechtstreeks hen ten goede. Voor telefonische inlichtingen, afspraken of bestellingen kunt u altijd bellen met mevrouw Zuidema, tel.: 0251-228286 of mailen: hzuidema@quicknet.nl. Zie ook: www.israelwinkel.nl.

# Motiemarkt in Velsen

**Velsen** - Donderdag 7 november heeft de gemeenteraad van Velsen gesproken over de begroting. Een grote ambitie van deze raad, zoals geformuleerd in het raadsakkoord, is meer ruimte te geven aan initiatieven vanuit inwoners. Om deze ambitie te verwezenlijken, heeft D66Velsen een motie ingediend om een motiemarkt te organiseren.
Motiemarkten worden al in meerdere gemeenten met veel succes georganiseerd. Op een motiemarkt krijgen inwoners de gelegenheid hun idee voor een beter Velsen te presenteren aan raadsleden. Als raadsleden overtuigd zijn door een idee, kunnen zij deze adopteren en als motie indienen in de gemeenteraad. D66Velsen heeft voorgesteld om in het voorjaar 2020 ook een motiemarkt in Velsen te organiseren.

Een aantal fracties stonden nog kritisch tegen dit idee. Dit ondanks dat in bijvoorbeeld Enschede de motiemarkt al 8 keer is georganiseerd, met als resultaat 142 ideeën die hebben geleid tot 42 moties. D66Velsen is van mening dat als je wil vernieuwen, dat je moet proberen en leren.
Gelukkig deelde een ruime meerderheid in de gemeenteraad deze visie van D66Velsen en organiseren zij in het voorjaar van 2020 de eerste motiemarkt. ‘U heeft dus nog even de tijd om na te denken voor uw goede idee voor Velsen!’, aldus D66Velsen.

# Presentatie Velsen kalender verplaatst

**Velsen** - Vorige week kondigden we in deze krant aan dat de Velsen Kalender 2020 zondag 24 november om 16.00 uur gepresenteerd zou worden in het kerkje aan de Helmstraat in IJmuiden. Fotograaf Ed Geels kreeg daarop zoveel reacties dat hij bang is dat de locatie te klein is voor het aantal mensen dat van plan is te komen. Geels: „Ik belde Alex Hermans van de Wildeman in Santpoort, en die stelt zijn zaal nu beschikbaar voor de presentatie op zondag 24 november.”
Het aanvangstijdstip blijft 16.00 uur.

De op een na laatste maand van het jaar. En dus kan het ook bijna niet anders dan dat er nieuwe boeken uit komen over de goede Sint. En een wel heel bijzondere Sint. “Supersint” is de titel van het boek dat geschreven is door Maranke Rinck en Martijn van der Linden. Het boek gaat over Marie. En Marie is gek op superhelden. Ze leest dan ook erg veel boeken over superhelden. Haar laatste boek heeft ze uit. En tijdens het uitlaten van haar hond besluit ze om aan Sinterklaas nieuwe boeken te vragen over haar favoriete superhelden.

*Marie wil graag een superheld zien, in het echt. Het is bijna vijf december, zegt een meneer in het park. Misschien kom je Sinterklaas wel tegen? Is Sinterklaas een superheld? Marie gelooft het niet. Maar dan begint de man te vertellen...*

Het boek heeft prachtige illustraties, gemaakt door Martijn van der Linden. In het boek staan leuke weetjes over het paard van Sint, appeltjes van oranje en de speculaaspop, het grote boek en de chocolade munten.
Sinterklaas was eeuwenlang een held voor jongens en meisjes, arme mensen, zeelieden en vissers. En nu voor iedereen die zijn verjaardag viert.

Deze maand wil ik jullie ook graag kennis laten maken met een heel ander boek. *Het boek van Wonderlijke wezens die werkelijk bestaa* geschreven door Tjerk Noordraven en geïllustreerd door Madeleine Kuijper. In dit 318 pagina’s tellende boek, staan de meest wonderlijke wezens beschreven. Heb jij bijvoorbeeld weleens gehoord van een Erymanthisch zwijn? Of van een Manananggal? Nandibeer? In het boek leer je waar ze wonen, hoe zij zich voortbewegen en het belangrijkste hoe je ze kunt verjagen.

*Supersint*
*Maranke Rinck en Martijn van der Linden*
*Uitgeverij Leopold*

*Het boek van wonderbaarlijke wezens die werkelijk bestaan*
*Tjerk Noordman en Madeleine Kuijpers*
*Uitgeverij Moon/ Overamstel*

Veel leesplezier!

# Leger des Heils collecteert in Velsen

**Velsen** - Vrijwilligers van het Leger des Heils gaan van 25 tot en met 30 november langs de deuren met de collectebus. De opbrengst van de jaarlijkse deur-tot-deurcollecte is bestemd voor lokale activiteiten waarmee het Leger des Heils sociale uitsluiting en eenzaamheid bestrijdt.

Steeds meer mensen zijn op zichzelf teruggeworpen en niet iedereen redt het alleen. Voor deze mensen wil het Leger des Heils een vangnet bieden. Dat gebeurt bijvoorbeeld door middel van maaltijdprojecten, schuldhulpverlening, spelletjesmiddagen, kledingwinkels en de soepbus.
Voor deze buurtgerichte activiteiten ontvangt het Leger des Heils geen subsidie. Deze activiteiten worden dus volledig betaald uit donaties. Het Leger des Heils organiseert daarom een landelijke collecteweek, dit jaar van 25 tot en met 30 november. Uw gift is daarbij keihard nodig, want samenleven doe je dus niet alleen. Doneren kan ook online via www.legerdesheils.nl. (foto: aangeleverd)

# Workshop adventskrans maken in De Bolder

**IJmuiden** - Kinderen en volwassenen zijn welkom bij de workshop Adventskrans maken op zaterdag 23 november in verenigingsgebouw De Bolder aan de Bloemstraat 124 in IJmuiden. De deelnemers binden kransen van kerst-takken. Ze gaan hun eigen krans versieren met kaarsen en andere spullen die naar het kerstfeest verwijzen. Materiaal is aanwezig. Natuurlijk mag iedereen ook zelf leuke dingetjes meebrengen om een krans mooi te versieren.

Aanvang 14.00 uur. Deelname is gratis. Na afloop mag iedereen de krans mee naar huis nemen. (foto: aangeleverd)

# Postzegelavond

**Santpoort** - Op maandag 25 november is er weer een postzegelavond van de Postzegel Vereniging Santpoort met een leuke veiling, de kavels kan men voor de veiling bekijken. De avond zal worden gehouden in Het Terras, Dinkgrevelaan 17, Santpoort-Noord en iedereen is van harte welkom. Om 19.00 uur is de zaal open en er is voldoende parkeergelegenheid.

Meer weten over de Postzegel Vereniging Santpoort, bel dan 023-5382274 na 18.00 uur.

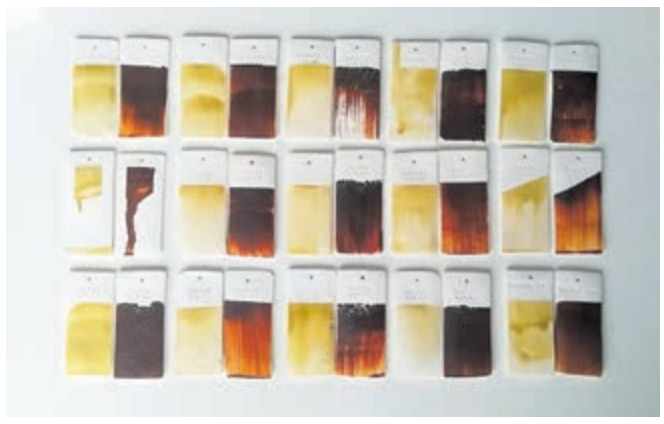

# Servies maken met fijnstof bij #Brak

**IJmuiden** - Met ‘Hollandse Luchten’ meten bewoners zelf de luchtkwaliteit in IJmuiden. Maar hoe kunnen we zichtbaar maken wat er gemeten wordt? Daar hebben architect Iris de Kievith en ontwerper Annemarie Piscaer uit Rotterdam en innovatieve oplossing voor. Ze hebben een manier gevonden om fijnstof te oogsten en te gebruiken als glazuur voor keramiek. Ze maakten er al een Rotterdams servies mee. Daarmee vragen ze op een ludieke manier aandacht voor luchtkwaliteit.

**Bekijken Ser-Vies en uitleg**

24 november is het de beurt aan IJmuiden om een servies ontwikkelen. #BRAK en Pieter Vermeulen Museum hosten die dag van 13.00 tot 17.00 uur een Ser-Vies workshop in het wikkelhuis in IJmuiden. De kleur van het servies dat gemaakt wordt met het IJmuidense fijnstof is een weergave van de luchtkwaliteit. Zondagmiddag 24 november neemt Annemarie Piscaer deelnemers aan de workshop mee in de wereld van Ser-Vies. Je kunt het eerder gemaakte Ser-Vies van Rotterdam met eigen ogen bekijken.

**Zelf fijnstof oogsten**

In voorbereiding op de workshop gaan deelnemers zelf fijnstof oogsten. De handleiding krijgen deelnemers toegestuurd als ze zich aanmelden voor de workshop. Op de 24e wordt het servies zelf niet daadwerkelijk gemaakt maar gaan de deelnemers een ‘fijnstofstaal’ maken van het door hen geoogste fijnstof. Zowel de stalen als het geoogste fijnstof dat over is, gaan mee met Annemarie naar haar atelier. Daar bakt ze de stalen waarna deze naar de workshopdeelnemers worden opgestuurd. De kleur van de staal is een weergave van de luchtkwaliteit. Als er voldoende geoogst fijnstof over is maakt zij een Ser-Vies van IJmuidens fijnstof. Het is de bedoeling het eventuele IJmuidense Ser-Vies te exposeren op verschillende plekken in Velsen. Meer informatie op brakijmuiden.nl. (foto’s: aangeleverd)

# VAKGARAGE® KOELEMEIJER

**AL 40 jaar** een begrip in de IJmond en omstreken

RENAULT CLIO 1.4 DYNAMIQUE

OPEL MERIVA 1.6 -16V ESSENTIA

MITSUBISHI COLT 1.3 INCHARGE

RENAULT CLIO ESTATE 1.2 TCE 20th Anniv

RENAULT TWINGO 1.2 AUTHENTIQUE

VW GOLF 1.4 TSi AUTOMAAT

BOVAG · NAP Nationale Auto Pas · RDW

Trompstraat 9-11 | 1971 AA IJmuiden | T (0255) 52 05 09 | F (0255) 52 30 38

Kijk voor ons volledige occasionaanbod op onze website:

**WWW.VAKGARAGEKOELEMEIJER.NL**

**Al sinds 1997 zijn wij het vertrouwde adres voor het onderhoud aan uw auto en de verkoop van gebruikte en nieuwe auto's**

# AUTOBEDRIJF BIJLSMA B.V.

Reparatie - Onderhoud (ook leaseauto's) - APK alle merken

**Distributieriemen - Airco's - Remblokken en -schijven**

BOVAG

Moerbergplantsoen 2 - 1972XG IJmuiden
Telefoon 0255-511 159
www.autobedrijfbijlsma.nl


**Te koop:**
Serie van 8 prachtige boeken v. WOII en bij elk boek 2 dvd's nw.pr. 150,- nu 50,-. Leuk antiek hoekstoeltje rieten zit 50,-. Tel. 023-5328585

**Te koop:**
Kerstkastelen met verlichting 10,- p.s. Tel. 0255-516670

**Te koop:**
Kers.h. box br. 81 cm. l. 95 cm. h 88 cm met lade 20,- z.g.a.n. Tel. 06-19919028

**Te koop:**
Vintage kinderpoppenwagen met toebehoren 75,-, oude puzzel stamboom Oranjes 1544-1944 10,-. Tel. 023-5378408

**Te koop:**
Doos met poststukken, brieven en fdc van de wereld, ruim 160 stuks 10,-. Tel. 06-57787569

**Te koop:** Schoenendoos met zakjes buitenlandse postzegels, 4,50 en schoenendoos Ned. zegels 10,-. Tel. 06-41804330

**Te koop:**
Vier z.g.a.n. winterbanden zonder velgen, maat 185/65r1588t ms o.a. voor Opel Corsa 80,00. Tel. 06-24854022

**Gevraagd:**
Wie heeft er nog AH kristalzegels voor mij? Ik kom ze graag bij u ophalen. Tel. 06-17129112.

**Te koop:**
6 eetkamer stoelen van stof, hoge leuning, 3 kleuren beige, taupe, bruin i.g.s. 100,-. Tel. 023-5373316

**Gevraagd:**
Wie heeft voor mij spaarzegels van de Dekamarkt voor de Frozen glazen. Tel. 0255-536302

**Te koop:**
Ronde vogelkooi 40 cm. hoog 60 cm glanzend zwart met ophangoog en alle toebehoren. Vaste prijs 15,-. Tel. 0255-512822


Ed geeft minimaal € 150,- BPM. Voor uw loop- sloop- of schadeauto 06-25552628. Directe RDW vrijwaring en eigen ophaaldienst.

## Autosloperij Treffers

**Inkoop loop-, sloop- en schadeauto's, motorfietsen**
**Verkoop van onderdelen**

Afgifte RDW vrijwaringsbewijzen

**Tel. 023-5325211, Hendrik Figeeweg 35**
**Haarlem-Waarderpolder**

# VOORRAAD SALE

**18 T/M 30 NOV.**

**50% KORTING OP ALLE OPTIES**
**ÉN TOT € 2.000 VERJAARDAGSKORTING**

Wij sluiten het feestjaar, waarin Opel 120 jaar bestaat, knallend af met een supersale. Van maandag 18 tot en met zaterdag 30 november ontvangt u op voorraadmodellen 50% korting op alle opties, zoals bijvoorbeeld metallic lak -50% korting, navigatie -50% korting, etc. Daar bovenop ontvangt u tot € 2.000 verjaardagskorting. En wanneer u nog dit jaar instapt, ontloopt u ook nog de BPM-verhoging van 1 januari. Kortom, kom snel langs, profiteer en rijd direct weg!

**ASTRA 5-DRS** 120 JAAR EDITION
€ 2.000 VOORDEEL
VAN ~~€ 24.599~~, NU VOOR
**€ 22.599**
+ 50% KORTING OP OPTIES
Bijvoorbeeld met opties:
• Metallic lak • Reservewiel • Winterpakket • 120 Jaar Edition+ pakket
VAN ~~€ 1.796~~, NU VOOR € 898

**CROSSLAND X** 120 JAAR EDITION
€ 2.000 VOORDEEL
VAN ~~€ 25.049~~, NU VOOR
**€ 23.049**
+ 50% KORTING OP OPTIES
Bijvoorbeeld met opties:
• Metallic lak • Reservewiel • 120 Jaar Edition+ pakket • Navigatie 5.0 IntelliLink pakket
VAN ~~€ 2.796~~, NU VOOR € 1.398

**GRANDLAND X** 120 JAAR EDITION
€ 2.000 VOORDEEL
VAN ~~€ 31.699~~, NU VOOR
**€ 29.699**
+ 50% KORTING OP OPTIES
Bijvoorbeeld met opties:
• Metallic lak • Reservewiel • 120 Jaar Edition+ pakket • Navigatie 5.0 IntelliLink pakket
VAN ~~€ 3.146~~, NU VOOR € 1.573

**motorhuis**
Daar rijdt iedereen mee weg

**Alphen aan den Rijn:** Curieweg 9, Tel. 0172 - 460 960
**Delfgauw:** Exportweg 3, Tel. 015 - 251 7230
**Den Haag Binckhorst:** Binckhorstlaan 125, Tel. 070 - 381 0381
**Den Haag Kerketuinen:** Kerketuinenweg 70, Tel. 070 - 309 8980
**Gouda:** Keerkring 3, Tel. 0182 - 683 939
**Haarlem:** Grijpensteinweg 10, Tel. 023 - 528 1550
**Heemskerk:** Rijksstraatweg 30, Tel. 0251 - 229 162
**Hoofddorp:** Sonderholm 164, Tel. 023 – 55 42 920
**Leiden:** Vondellaan 80, Tel. 071 - 535 1800
**Alleen servicecenter:**
**Katwijk:** Lageweg 22, Tel. 071 - 402 9203
**Scheveningen:** Westduinweg 156 - 158, Tel. 070 - 354 2991
**Velserbroek:** Zeilmakerstraat 15, Tel. 023 - 517 3120

opel.motorhuis.nl

Gemiddeld brandstofverbruik en $CO_2$-uitstoot: liter/100 km 7,0 - 4,9; km/liter 14,3 - 20,4; $CO_2$ gr/km 188 - 110.
Kijk voor de actie- en verkoopvoorwaarden op opel.nl.

# WAT is er TE DOEN

## DONDERDAG

### 21 NOVEMBER

Informatiebijeenkomst van vereniging woongroep WIJ om 19.30 uur in brasserie Blauw aan het Velserhof 103 te IJmuiden. De bouw van een nieuwe woongroep in de gemeente Velsen wordt toegelicht. Info en aanmelden via info@woongroepijmuiden.nl.

Presentatie nieuwe Middeleeuwse kaart van Haarlem in Sociëteit Vereeniging, Zijlweg 1 te Haarlem, 20.00 uur. Aanmelden is noodzakelijk. www.societeitvereeniging.nl/agenda. Entree voor niet-leden € 10,-. (tekening: aangeleverd)

Haarlems theaterplatform Project Fors presenteert 'De Schoonmaaksters' in de bovenzaal van Stadsschouwburg Haarlem, 20:30 uur. Kaarten (€ 16,50): www.projectfors.nl. ook 21, 22, 27, 28 en 29 november. (foto: Marcel Kragt)

## VRIJDAG

### 22 NOVEMBER

Terugkomdag IC-patiënten in Spaarne Gasthuis locatie Haarlem-Zuid van 13.00 tot 16.30 uur. Aanmelden en info: (023) 224 6015 of mail naar icterugkomdag@spaarnegasthuis.nl.

Museumhuis Beeckestijn open 11.00-16.00 uur, entree 4,-.

Pieter Vermeulen Museum: tentoonstelling 'De Magische Vogeltuin' voor iedereen vanaf 4 jaar van 13.00 tot 17.00 uur.

FC Dordrecht-Telstar 20.00 uur.

Klaverjassen bij Stormvogels, Zuiderkruisstraat, IJmuiden. Aanvang 20.00 uur.

Najaarsconcert COV IJmuiden in de Nieuwe Kerk aan de Kanaalstraat 250, 20.00 uur. Kaarten: 0255 525693 of kaartverkoop@cov-ijmuiden.nl. Dit is het laatste concert van dit koor dat ten gevolge van een ledentekort wordt opgeheven. (foto: aangeleverd)

Marina Romeyko (piano) en Dasha Beltiukova (dwarsfluit, zie foto) met een programma van Bach tot Beltiukov in 't Mosterdzaadje, Kerkweg 29 in Santpoort-Noord, 20.00 uur. Toegang vrij, een bijdrage in de onkosten wenselijk. www.mosterdzaadje.nl. (foto: Julia Koerdjukova)

Haarlem is jarig en viert een weekend feest. Programma: www.verjaardaghaarlem.nl.

Winnaar 'The Voice' Dennis van Aarssen met bigband in Kennemer Theater Beverwijk, 20.15 uur. Kaarten: www.kennemertheater,nl. (foto: Jorn Baars)

Cabaret: Arnout Van den Bossche in Kennemer Theater Beverwijk, 20.30 uur. Kaarten: www.kennemertheater.nl. (foto: Flip Naudts)

## ZATERDAG

### 23 NOVEMBER

Intocht Sinterklaas vanaf 10.00 uur bij de MEO-kade aan de Concordiaweg te Velsen-Noord. Aansluitend officieel welkom op Stratingplantsoen (11.00 uur) met fotosessie.

Feestelijke afsluiting Bijbeljaar 2019 11.00-14.00 uur. Engelmunduskerk, Driehuizerkerkweg 13, Driehuis.

Museumhuis Beeckestijn open 11.00-16.00 uur, entree 4,-.

Intocht Sinterklaas vanaf 13.00 uur in Velserbroek ter hoogte van het winkelcentrum. Aansluitend om 14.30 uur groot Sinterklaasfeest in het Polderhuis aan het Vestingplein 58 met knutselen en sinterklaasbingo. Aanmelden via www.dorpsverenigingvelserbroek.nl.

Zee- en Havenmuseum open 13.00-17.00 uur. Expo's: Museumschatten, Wederopbouw Velsen, ZO BLAUW, speurtochten, escapespel.

Voorstelling 'Het paard van Sinterklaas is ziek' om 13.30 uur voor kinderen vanaf twee jaar door Theater Poppengrollen in de Bosbeekschuur tegenover molen De Zandhaas aan de Wüstelaan 83 te Santpoord-Noord. Toegang 7,50 euro. Reserveren via theaterpoppengrollen@gmail.com of 06 44294279.

Sinterklaas komt om 13.37 aan op station Santpoort-Zuid. Feest in 't Brederodehuys aan de Bloemendaalsestraatweg 201 vanaf 14.00 uur. Neem een mooie tekening mee voor Sinterklaas!

Fort K'IJK is te bezichtigen van 13.30 tot 14.30 uur. Lagendijk 22 in Uitgeest. (foto: Sabine van Keulen)

Workshop adventskrans maken in verenigingsgebouw De Bolder aan de Bloemstraat 124 in IJmuiden, 14.00-16.00 uur. Deelname gratis. (foto: aangeleverd)

Sinterklaasfeest voor kinderen 4 t/m 7 jaar om 14.30 uur in Velsen-Noord. Alleen voor kinderen die wonen in Velsen-Noord. Kaarten worden via school verspreid of zijn vanaf 21 november te halen bij wijkcentrum De Stek aan de Heirweg 2. Info via www.wijkcentrumdestek.nl of telefoonnummer 0251 226445.

Haarlem is jarig en viert een weekend feest. Programma: www.verjaardaghaarlem.nl.

Intocht Sinterklaas vanaf 15.00 uur in het centrum van Santpoort-Noord.

Feestelijke opening studio Goos Personal Training & Coaching op Kennemerlaan 163 in IJmuiden, 15.00-18.00 uur.

Musical Dinner Show in het Kennemer Theater in Beverwijk, 18.00 uur. Kaarten: www.kennemertheater.nl. (foto: aangeleverd) De voorstelling van Tim Akkermans in de andere zaal deze avond is uitverkocht.

Herrie in de Keuken, nieuwe klucht van Jon van Eerd e.a. in Stadsschouwburg Velsen, 20.15 uur. (foto: Lesley Pols)

## ZONDAG

### 24 NOVEMBER

Hoorns Byzantijns Mannenkoor zingt tijdens de eucharistieviering in de oud-katholieke H. Engelmunduskerk aan de Wilhelminakade in IJmuiden, 10.00 uur. (foto: aangeleverd)

Museumhuis Beeckestijn open 11.00-16.00 uur, entree 4,-.

Poppentheater Kizzebis: Sinterklaasvoorstelling op Boederij Zorgvrij (3+), 11.30 en 13.30 uur. Entree 6 euro. Reserveren via: kizzebishaarlem@gmail.com.

Zee- en Havenmuseum zie zaterdag.

Pieter Vermeulen Museum zie vrijdag.

Optreden Cock Zwanenburg in Brasserie Blauw in de Velserhof, 15.00 uur. Entree gratis.

Hannie Schaftlezing 2019 door minister Sigrid Kaag voor Buitenlandse Handel in de Groenmarktkerk aan de Groenmarkt 14 in Haarlem. Kerk open vanaf 12.30 uur, lezing om 13.00 uur, iedereen welkom. (foto: aangeleverd)

#BRAK en Pieter Vermeulen Museum hosten van 13.00 tot 17.00 uur een Ser-Vies workshop in het wikkelhuis in IJmuiden. Deelnemers maken glazuur voor servies van zelf geoogst fijnstof. Info: www.brakijmuiden.nl. (foto: aangeleverd)

Tsjechische muziek en poëzie door pianiste Ksenia Kouzmenko en dichter Servaas Jansen in 't Mosterdzaadje, Kerkweg 29 in Santpoort-Noord, 15.00 uur. Toegang vrij, een bijdrage in de onkosten wenselijk. www.mosterdzaadje.nl. (foto: aangeleverd)

Presentatie Velsen Kalender 2020 in de Wildeman in Santpoort-Noord, 16.00-18.00 uur. Oplage beperkt, opbrengst voor Hospice De Heideberg.

Haarlem is jarig en viert een weekend feest. Programma: www.verjaardaghaarlem.nl.

Concert door het Apollo Nonet onder leiding van Han Wispelweij in de Dorpskerk, Burg. Enschedélaan 65 in Santpoort-Noord, 15.00 uur. (foto: aangeleverd)

Herrie in de Keuken, nieuwe klucht van Jon van Eerd e.a. in Stadsschouwburg Velsen, 15.00 uur.

'The Flower Town Jazzband' treedt op in de Oude Kerk Spaarndam, 16.00 uur. www.vriendenoudekerk.nl.

## MAANDAG

### 25 NOVEMBER

Wandelen in een rustig tempo van 10.00 tot 10.45 uur. Start Dorpshuis Het Terras, Dinkgrevelaan 17 in Santpoort-Noord.

Vereniging van Oud-Hoogvens Medewerkers (VOHM) houdt 48e Algemene Ledenvergadering in de Brederodezaal van het Dudok Huis in Velsen-Noord, 14.30 uur, zaal open 13.30 uur.

Postzegelavond PV Santpoort in Het Terras, Dinkgrevelaan in Santpoort-Noord, 19.00 uur. Info: 023-5382274.

Open avond Velsense Vrijmetselarij in het logegebouw aan de Torenstraat 2 in Oud-Velsen, 20.00 uur. Info: www.loge-de-hoeksteen.nl.

Open repetitie musicalvereniging Time Square in Uitgeest. Men is op zoek naar mannen voor musical Anatevka. Info: www.timesquare.nl. (foto: aangeleverd)

Literaire ontmoeting met Aaf Brandt Corstius in Bibliotheek IJmond Noord in Beverwijk, 20.00 uur. Keerten: Kaarten www.kennemertheater.nl. (foto: IAMKAT)

Lezing fotograaf Jan Vermeer met als thema 'Ontdek de Aarde' in Centrum voor Fotografie ISOO, Stationsplein 46, Beverwijk, 20.00 uur. Reserveren: lezingen@isoo.nu. Kosten 10 euro. (foto: Jan Vermeer)

## DINSDAG

### 26 NOVEMBER

Stichting Gezond Natuur Wandelen. Start om 9.45 uur bij buurtcentrum De Spil, Frans Halsstraat 29, IJmuiden. Aanmelden: contact@gezondnatuurwandelen.nl.

Verkoop handwerken bewoners in zorgcentrum de Moerberg aan de Zuiderkruisstraat in IJmuiden, 10.00-13.00 uur.

Kledingbeurs Het Kruispunt van 10.00 tot 12.00 uur in Velserbroek.

Hoogovensmuseum op de Wenckebachstraat 1 in Velsen Noord is geopend van 10.00 tot 16.00 uur. Zie ook www.hoogovensmuseum.nl.

De Opstappers, wandelgroep voor mensen met een haperend brein start 10.30 bij sportcafé Nol (Sporthal Zeewijk). Info: c.willemse@zorgbalans.nl of 06-52516734.

Dierenfotograaf bij Van Roijen Dierenspecials aan Hoofdstraat 158 in Santpoort, 13.00-18.00 uur. Info: i 023-5390926 of www.vanroijendierenspecials.nl. (foto: aangeleverd)

Klaverjassen in de Brulboei, Kanaalstraat IJmuiden. Van 13.30 tot 16.00 uur.

Spreekuur Sociaal Wijkteams in Rode Kruis Ziekenhuis Beverwijk, voor patiënten en hun familie. Van 14.30 tot 16.30 uur.

Informatiebijeenkomst over Multiple Myeloom, ook bekend als de ziekte van Kahler in het Rode Kruis Ziekenhuis in Beverwijk, 19.00 uur. Aanmelden: www.rkz.nl.

Duurzaam Wonen Event Rabobank IJmond in het Rabobank IJmond Stadion in velsen-Zuid, 19.00 uur. Inschrijven via www.rabobank.nl/ijmond.

Debat-avond: massatoerisme in Haarlem, 20.00 uur in Debat- en Cultuurcentrum de Pletterij, Lange Herenvest 122 in Haarlem. www.pletterij.nl.

## WOENSDAG

### 27 NOVEMBER

OIG tweedehandswinkel open aan de Industriestraat IJmuiden. Van 9.00 tot 12.00 uur. Info: 0255-522330.

Hoogovensmuseum: zie dinsdag.

Verkoop van handwerken in verzorgingshuis Huis ter Hagen van 10.30 tot 14.00 uur in Driehuis.

Zee- en Havenmuseum zie zaterdag.

Pieter Vermeulen Museum zie vrijdag. en knutselen van 13.30 tot 15.30 uur.

Inloopuur voor rugpatiënten in Spaarne Gasthuis locatie Haarlem Zuid, 13.00 - 15.00 uur. Info: 023-2242060.

Advies fietsreparaties in De Spil, 14.00-16.00 uur. Voor meer informatie: Ad Otten, 06-11883720 of otten@welzijnvelsen.nl.

Open huis Israël Producten Centrum houden van 14.30 tot 18.00 uur in het kerkgebouw van de Vrije Evangelische Gemeente, van Riemsdijklaan 1 in Beverwijk. Zie ook: www.israelwinkel.nl.

Voorstelling 'Pieten hebben ruzie, Jan Klaassen lost het op' om 15.00 uur voor kinderen vanaf twee jaar door Theater Poppengrollen in de Bosbeekschuur tegenover molen De Zandhaas aan de Wüstelaan 83 te Santpoord-Noord. Toegang 7,50 euro. Reserveren via theaterpoppengrollen@gmail.com of 06 44294279.

Presentatie boek 'Het dorp Velsen-Noord' van auteur Wim Spruit in wijkcentrum De Stek in Velsen-Noord, 15.00 uur. (ontwerp omslag: Arie van Dongen)

Debat-avond: Hoe veilig is het in Mexico? 20.00 uur in Debat- en Cultuurcentrum de Pletterij, Lange Herenvest 122 in Haarlem. www.pletterij.nl.

## DONDERDAG

### 28 NOVEMBER

Hoogovensmuseum zie dinsdag.

Bijeenkomst 'Digisterker' (digitaal sterker worden) in bibliotheek in IJmuiden, 10.00-12.00 uur. Aanmelden via info@bibliotheekvelsen.nl of 0255-525353.

Castle Christmas Fair op buitenplaats Beeckestijn in Velsen-Zuid, 11.00-22.00 uur, tot en met zondag 1 december. Info: www.castlechristmasfair.nl.

Trio klarinet, altviool en piano geeft concert in de kapel, Potgietersweg 4 in Bloemendaal, 20.00 uur. Info: www.dekapel-bloemendaal.nl.

# CASH MANIA
Vanaf 25 november!

777 CASINO SEVENS

€15.000,- AAN CASH

**Aalsmeer**
Van Cleeffkade 15
Dagelijks 07:00 – 01:00
Vr. en za. de gehele nacht open!
Geen toegang tussen 02:00 – 07:00
SPEEL BEWUST 21+

**Beverwijk**
Breestraat 13
Dagelijks 09:00 – 00:00
SPEEL BEWUST 18+

**IJmuiden**
Kennemerboulevard 412
Dagelijks 10:00 – 00:00
Vr. en za. 10:00 – 02:00
Zondag 13:00 – 00:00
SPEEL BEWUST 18+

GRATIS ENTREE, HAPJES & DRANKJES

CASINOSEVENS.NL



**DingesGrill**
BESTEL & BEZORGLIJN 023 5377224



De Heeren van Velsen
restaurant proeverij

**Kris Kras Menu**

Broodje met tapenade en knoflookmayonaise
~~~
Visproeverij van Hollandse garnalen, paling en gerookte zalm
of
Carpaccio van gerookte runderribeye met Japanse sesammayonaise
of
Pompoensoep
~~~
Entrecôte van de grill
of
Varkenshaas gevuld met brie en appel met portsaus
of
Gebakken zalmfilet met witte wijnsaus en kreeftenstaartjes
~~~
Appelstrüdel met kaneelijs
of
Dame blanche
of
Crème Brûlée

**€ 25,00**

Wij serveren dit menu t/m zondag 22 december.
Woensdag t/m zaterdag geopend vanaf 16.00 uur.
**Zondag geopend vanaf 12.00 uur.**

Meervlietstraat 62 Velsen-Zuid.
Restaurant: Tel. 0255-531717
www.deheerenvanvelsen.nl



*Augusta*
hotel & restaurant

**Augusta menu**

**Carpaccio van hert**
warme geitenkaas / veenbessen / balsamico

*

**Zuurkool crème soep**
gerookte paling / appelstroop / coquille

*

**Gebraden hazenrugfilet**
bietenravioli / paddenstoelen / witlof / pruimen / wildjus

*

**Brood- en boterpudding**
abrikozencompôte / witte chocolade ijs
Bread and butter pudding
apricot compôte / white chocolate ice cream

**3-gangen menu € 36,50**
(de 2e gang is niet inbegrepen)
**4-gangen menu € 47,-**

Dit menu gaat in vanaf 22 november 2019

Onze gerechten kunnen allergenen of sporen van allergenen bevatten.
Voor advies kunt u ons personeel raadplegen.
Kruisbesmetting van allergenen is in onze keuken niet voor 100% uit te sluiten.

Oranjestraat 98 | IJmuiden | 0255-514217
info@augusta.nl | www.augusta.nl



PEPER'S
PANNEKOEKENHUIS
SINDS 1973

**LUNCH, DINER & PANNENKOEKEN**

**Openingstijden:**
dinsdag t/m zondag
vanaf 12:00 uur

*Onze keuken sluit om 20:00 uur*

WWW.PEPERSPANNEKOEKENHUIS.NL
~~~

„Het leuke van humor is dat je direct respons krijgt"

# Jon van Eerd kruipt weer in de huid van Harrie Vermeulen

**Velsen - Zijn eigen bedachte personage Harrie Vermeulen loopt al 15 jaar als een rode draad door het leven van Jon van Eerd heen. Dit theaterseizoen is Harrie weer terug. Dit keer in de gedaante van een snackbareigenaar. Net als in de vorige voorstellingen gaat er ook in Herrie in de Keuken weer van alles mis en een en al vrolijkheid. Herrie in de keuken met onder andere Jon van Eerd, Arie Cupé en Anne Lamsvelt is zaterdag 23 en zondag 24 november te zien in de Stadsschouwburg Velsen.**

Jon van Eerd zit na 15 jaar nog vol inspiratie om avonturen voor Harrie Vermeulen te bedenken. "Locatie als een boot, camping of bonbonfabriek zijn zó typerend dat daar bijna als vanzelf van alles gebeurd. Dit keer vond ik een snackbar en een tatoeageshop inspirerend genoeg om daar van alles te laten plaatsvinden. Misverstanden, gekke situaties, en natuurlijk veel frikandellen, mayonaise en kroketten. Ik heb het stuk in anderhalf jaar geschreven", vertelt Jon van Eerd. "Daarna hebben we een lezing gehad met mijn leesgroep. Daarin zitten bevriende acteurs die niet aan de voorstelling meedoen. Ook mijn rol wordt gelezen. Met de opmerkingen en bevindingen die uit die eerste lezing komen, ga ik de zomer in en ga ik verder schaven en schrijven", zegt hij.

'Herrie in de keuken' is voor de acteurs een bijzonder stuk. Ze spelen namelijk met z'n zessen bij elkaar zo'n 60 rollen. "Dat zijn natuurlijk ook kleine rolletjes. Vaart is daarbij het belangrijkste. Je moet snel wisselen. Snorretje of pruikje opdoen of een andere stem. Tijdens het repeteren merken we of het werkt. Dat maakt het repetitieproces ook erg intensief en een uitdaging. En ook in het theater tijdens de try outs kom ik erachter of datgene wat ik heb bedacht ook echt werkt. Als blijkt dat je niet heel snel achter het toneel langs aan de andere kant kan opkomen dan moeten we het veranderen. Het is echt een uitdaging", legt Van Eerd uit.
Humor is een genre dat echt hem past. "Het leuke van humor is dat je direct respons krijgt", zegt Van Eerd. "Bij drama zijn mensen misschien erg geraakt maar dat uiten ze niet direct. Hoe anders is dat bij de lach die altijd direct klinkt. Voor mij blijft humor een uitdaging om het iedere keer nog gekker of absurder te doen."
Op het personage Harrie is de acteur na 15 jaar dan ook helemaal niet uitgekeken. "Soms geef ik Harrie een jaartje rust. Dat is goed want dat houdt mij scherp. Ik doe dan iets anders zoals vorig jaar met de musical Charley. Maar nu sta ik weer te springen om met Harrie aan de slag te gaan."
Zijn ambitie is om het publiek te laten genieten. "Je wil een feestje maken. Ik wil ervoor zorgen dat het publiek op een minivakantie gaat, even de zorgen vergeten en de boel de boel laten. Daar doe ik het voor. " Kaarten 29,50 euro via www.stadsschouwburg-velsen.nl. Meer info op pretpakhuis.nl. (foto: Pols)

# Voorinschrijving 40e Midwinterduinloop open

**Regio** - Op zaterdag 14 december organiseert Le Champion de 40e Midwinterduinloop in Egmond Binnen met afstanden van 7,6 en 16,8 km. Het parcours door het prachtige duingebied gaat over verharde en onverharde wegen en over een deel van het parcours van de Halve Marathon van Egmond aan Zee. De winnaars per afstand bij zowel de vrouwen als mannen komen in aanmerking voor de prijzen, beschikbaar gesteld door RUNX uit Zaandam. De start van beide afstanden is om 11.00 uur en ligt 650 meter vanaf dorpshuis De Schulp.

**Inschrijven**
Inschrijven voor de Midwinterduinloop is nu al mogelijk bij RUNX in Zaandam, RUNX in Haarlem en Runnersworld in Alkmaar. Ook kan er op zaterdag 14 december vanaf 9.30 uur ingeschreven worden in de sporthal van dorpshuis De Schulp in Egmond-Binnen.
Het inschrijfgeld voor beide afstanden bedraagt € 6,-,dit is inclusief duinkaart. Er kan contant of met pin betaald worden. Je kan niet online inschrijven.

**Bereikbaarheid**
Vanwege beperkte parkeergelegenheid wordt aangeraden om -indien mogelijk-met de fiets te komen. Wie toch met de auto komt, wordt begeleid naar de parkeerplaats van de PWN en Gasterij Nieuw Westert aan de Oude Schulpweg, alsook naar de parkeerplaats van de camping aan de Sint Adelbertusweg.
Het is daar vandaan zo,n 15 minuten lopen naar de sporthal. Hier is kleed- en douche gelegenheid.

**Informatie**
www.lechampion.nl/evenementen of trimloopcommissie@lechampion.nl (foto: aangeleverd)


STADSSCHOUWBURG VELSEN

ZOUTMUS SPETTERT IN KOMISCH MUZIEKSPEKTAKEL KUIKENS VAN BETON

Zoutmus is terug in Velsen met hun succesvolle muzikale voorstelling *Kuikens van Beton*, waarin absurdistische scènes elkaar in moordend tempo opvolgen. Van een 'retestrakke' funk/rockband transformeren de vijf mannen (waaronder Mees en Houk van Warmerdam) moeiteloos naar droogkomische speelscènes.

*"Geraffineerd theater: eigenzinnig, strak gemonteerd en gespeeld en met flarden keiharde rockmuziek die buitengewoon lekker in het gehoor liggen"* De Volkskrant ****

*"Zodra je een beetje van de schrik bent bekomen wil je niet meer anders dan grinnikend blijven kijken"* Theaterkrant ****

BROADWAYHIT KINKY BOOTS KOMT NAAR VELSEN!

De hitmusical *Kinky Boots* heeft een Nederlandse versie gekregen en wat voor een! De pers is laaiend enthousiast.

*"Kinky Boots overtuigt, sprankelt, laat lachen en nadenken. Wat een show"*
AD *****

*"Flamboyante show raakt gevoelige snaar"*
De Telegraaf ****

*"Kinky Boots zet schouwburg in brand"*
Het Parool

*"Huiveringwekkende allure"*
Dagblad van het Noorden ****

*"Naidjim Severina is absolute ster in spetterende show"*
Scènes ****

*"Kleurrijke feelgood-musical met pakkende hits"*
Theaterkrant

KIJK VOOR HET VOLLEDIGE AANBOD OP: STADSSCHOUWBURGVELSEN.NL

10 kilo kwijt in 4 weken tijd!!! Start nu...

En ook u bent met Kerst een slanke den

# IJSKOUD DE BESTE!!
# TC CRYO

REKEN NU DEFINITIEF AF MET HARDNEKKIG VET!!

DE METHODE DIE ECHT WERKT VOOR MANNEN EN VROUWEN

- √ BUIK
- √ BENEN
- √ BILLEN
- √ HEUPEN
- √ ARMEN
- √ ONDERKIN

SIMPEL, SNEL EN VEILIG AFSLANKEN OP DE PLAATSEN WAAR U DAT WILT!!

Kom vrijblijvend langs op de Open Dagen:

**Ellen Witteveen**

12 kilo kwijt in 5 weken tijd

VRIJDAG 22-11
MAANDAG 25-11
DINSDAG 26-11

VAN 11.00 TOT 17.00 UUR

Harm nu al 21 kilo afgevallen!!

## BEAUTY & AFSLANKSTUDIO VELSERBROEK

Klompenmakerstraat 7, 1991 JJ Velserbroek Tel. 023-5490556

WWW.AFSLANKSTUDIOVELSERBROEK.NL

*Het bestuur van de Stichting Verhalen Verbinden met twee van de schrijvers/projectleiders. Van links naar rechts Martijn Jansen (secretaris), Lex Bekker (penningmeester), Marlenne Schrijver (schrijver), Agnes de Boer (schrijver, projectleider) met haar nieuwste boek Herauten op de Stelling, Delia Hofman (voorzitter) (foto: aangeleverd)*

# Vijf jaar Verhalen Verbinden

**Velsen** - Het is op 31 oktober precies vijf jaar geleden dat de Stichting Verhalen Verbinden werd opgericht. Begonnen met het project Beleef Oud-IJmuiden, is de stichting inmiddels vele boeken, wandelroutes, muziekvoorstellingen en persoonlijke verhalen verder. De stichting breidde haar werkgebied uit naar de Stelling van Amsterdam, wandelroutes in de IJmond, molenaars in Noord-Holland en binnenkort naar de polder het Geestmerambacht. De bestuursleden en betrokken schrijvers en projectleiders kijken terug op een boeiende tijd en hebben vertrouwen in een toekomst waarin het vastleggen en behouden van ons cultuur-historisch erfgoed steeds belangrijker wordt.

In 2014 startten Marlenne Schrijver en Agnes de Boer, samen met de Stichting Welzijn, het project Beleef Oud-IJmuiden bedoeld om de geschiedenis, identiteit en verhalen van de oude visserswijk te verzamelen, vast te leggen en door te geven. Dit zou gebeuren met verhalenbijeenkomsten, een boek, een wandelroute langs informatieve borden door de wijk en foto-exposities. De Stichting Verhalen Verbinden werd opgericht om dit project te begeleiden als denktank en klankbord en om het project zorgvuldig financieel te begeleiden.
De bestuursleden hebben elk hun eigen passie met verhalen en

verbinden. Delia Hofman, voorzitter: „Als historicus sprak het idee om de geschiedenis vanuit de persoonlijke kant te benaderen me meteen aan. Ik woon bovendien in IJmuiden en vond het een mooie kans het eerste project toe te vertrouwen aan Agnes met haar kennis van levensverhalen en projectleiding en Marlenne met haar wortels in de oude visserswijk." De financiën zijn in de betrouwbare handen van penningmeester Lex Bekker. Hij ondersteunde al diverse maatschappelijk relevante stichtingen in Velsen. Martijn Jansen, betrokken bij diverse restauratieprojecten van historisch erfgoed regelt als secretaris de praktische zaken van de stichting.
Na Oud-IJmuiden volgde een cultureel en literaire ronde langs de Stelling van Amsterdam. „Agnes de Boer weet met drie fantastische boeken, muziekvoorstellingen en een film, de persoonlijke verhalen over het leven en werk op de forten perfect neer te zetten," vertelt de voorzitter. „We waren zeer vereerd dat de Stichting Uitgeverij Noord-Holland de boeken wilde uitgeven." In alle drie de boeken wordt een deel van de Stelling behandeld. Het derde en laatste boek, Herauten op de Stelling, is binnenkort te koop.
„In Nederland zie je de belangstelling voor ons cultuur-historisch erfgoed groeien," zegt Lex Bekker. De Stichting kijkt dan ook optimistisch naar de toekomst. „We hebben verschillende mooie projecten voor de geïnteresseerde lezer in petto," vertelt Martijn. „In opvolging van het molenboek Leven van de Wind werken we nu samen met de Uitgeverij Noord-Holland aan een boek over de Noord-Hollandse Molenaars. En er vinden interviews plaats met een honderdtweejarige dame uit de voormalige polder Geestmerambacht over het leven en werk van voor en tijdens de ruilverkaveling."
De Stichting heeft dus nog voldoende mooie plannen.
Het boek Herauten op de Stelling is voor 24,95 te verkrijgen bij de boekhandel en via www.uitgeverij-noord-holland.nl (bestellen@uitgeverij-noord-holland.nl), ISBN 978-94-92335-16-6.
Ook de boeken Beleef Oud-IJmuiden, Leven op de Stelling (o.a. over de forten in IJmuiden, Spaarndam en Penningsveer) en Kraijenhoff keert terug zijn bij Uitgeverij Noord-Holland te koop.

# Kleuters op bezoek bij de brandweer

**Velsen** - Vrijdag 15 november zijn de kleuters van basisschool de Origon in IJmuiden op bezoek geweest bij de brandweer. Daar zijn zij vriendelijk ontvangen door brandweerman Nick.
Op school hebben de kleuters een ontruimingsoefening gehad. De kinderen hebben het heel goed gedaan en waren snel buiten. Omdat er bij deze oefening geen echte brandweerauto kwam, zijn ze uitgenodigd om bij de kazerne de brandweerauto van binnen en van buiten te bekijken. Iedereen mocht even in de grote brandweerauto klimmen en zitten en ook hebben ze de brandweerpakken klaar zien staan voor als er echt wat aan de hand is. Tot slot mochten ze op de foto met de brandweerauto en brandweerman Nick. De kinderen vonden het geweldig. (foto: aangeleverd)

In 't Mosterdzaadje

# Van Bach tot Beltiukov en Tsjechische pianomuziek en poëzie

**Santpoort** - Vrijdag 22 november om 20.00 uur geven Marina Romeyko (piano) en Dasha Beltiukova (dwarsfluit) een concert in 't Mosterdzaadje. Deze top musici brengen een programma van Bach tot Beltiukov. Uitgevoerd worden Bach, Mozart, Brahms, Enescu, Poulenc en Beltiukov.
Dasha en Marina studeerden beiden in Minsk (Wit-Rusland). Ze behaalden hun Master respectievelijk in Amsterdam en Wenen.
Voor menig musicus gaat de regel op: Geen dan zonder Bach. In de Sonate die uitgevoerd wordt hoor je een dialoog tussen fluit en piano. Vier contrastvolle delen soms zo virtuoos dat Bach lijkt te hebben vergeten dat er ook adem gehaald moet worden. Van Enescu wordt het examenstuk uitgevoerd dat hij in 1908 voor het Parijse Conservatorium schreef. De beroemde fluitsonate van Poulenc neemt een prominente plaats in binnen het 20e-eeuwse fluitrepertoire.
Piano solo twee prachtige stukken van Brahms. De Rhapsodie die de sfeer van een ballade oproept en Intermezzo opus 117, welk Brahms omschreef als een wiegelied van mijn smart. Tot slot de Pastorale (Nederlandse Première) en een hartstochtelijke Tango van de Wit-Russische Sergey Beltiukov, vader van Dasha.

*Ksenia Kouzmenka en Servaas Jansen (foto: aangeleverd)*

**Tsjechische muziek en poëzie**
Op zondag 24 november om 15.00 uur in 't Mosterdzaadje wordt de nieuwe cd van de pianiste Ksenia Kouzmenko gepresenteerd. Grote lof oogstte deze cd met daarop louter Tsjechische muziek. De titel "Fenetre sur le jardin"verwijst naar de lyrische pianocyclus van Bohuslav Martinu. Op het programma staan verder werken van Josef Suk, Leoš Janáček, Jaroslav Kvapil en Miloslav Kabeláč.
Tussen de muziekstukken draagt Servaas Jansen gedichten voor uit eigen werk. Poëzie en muziek die nauw op elkaar aansluiten.
Jaroslav Kvapil is een vrijwel vergeten componist. Ksenia heeft hem uit de vergetelheid onttrokken met haar opname van zijn prachtige cyclus "Door het dal van weemoed en verdriet". Korte stemmingsbeelden, psychologische miniaturen die vooral een blik in de innerlijke wereld van een mens geven. De "Korte Stukken" van Miloslav Kabeláč zijn op verschillende momenten in zijn leven geschreven. Het eerste is van 1946, het laatste schreef hij in 1961. Het zijn een soort microwerelden. Met weinig middelen weet hij een hypnotiserende sfeer te scheppen. Beroemd is "Liefdeslied" van Josef Suk. En van Leoš Janáček wordt "In de Mist" uitgevoerd: muziek die je betovert en direct in je hart raakt.
Ksenia Kouzmenko (Minsk, Wit-Rusland) wordt internationaal geroemd om haar gevoelige en technisch indrukwekkende pianospel.
't Mosterdzaadje, Kerkweg 29, Santpoort-Noord 023-5378625. Vanaf een half uur voor aanvang is de zaal open. Toegang vrij, een bijdrage in de onkosten wenselijk. Zie ook: www.mosterdzaadje.nl.

# Wie helpt de Smikkeltuin?

**Santpoort** - Lege eierdozen zijn van harte welkom in De Smikkeltuin op het Spekkenwegje in Santpoort-Noord. Zij verpakken er hun verse scharreleitjes in, die van maandag tot en met donderdag te koop zijn. De oplettende lezer kan ook de oproep op de kistenkast lezen: groenten zijn er ook te doneren. (foto: Arita Immerzeel)

# Hoorns Byzantijns Mannenkoor zingt in oud-katholieke H. Engelmunduskerk

**IJmuiden** - Op zondagmorgen 24 november zal het Hoorns Byzantijns Mannenkoor zingen tijdens de eucharistieviering in de oud-katholieke H. Engelmunduskerk aan de Koningin Wilhelminakade in IJmuiden. De kerkdienst begint om 10.00 uur en iedereen is van harte welkom om de prachtige zang van het koor te komen beluisteren.
Het Hoorns Byzantijns Mannenkoor (HBM) is eind 1985 opgericht. Vanaf het begin heeft het koor zich gepresenteerd als een niet kerkelijk gebonden koor dat zich ten doel stelt de Slavisch-Byzantijnse gezangen zo authentiek mogelijk te vertolken. De nadruk ligt vooral op het liturgische repertoire van de Russisch-orthodoxe kerk.
Vanaf 1989 staat het koor onder de artistieke leiding van Grigori S. Sarolea. Onder zijn leiding is het repertoire verbreed. Naast de vierstemmige muziek van 19de-eeuwse componisten (Romantiek), richt het HBM zich ook op de Russische monastieke stijl (zang uit de kloosters). Monodieën (éénstemmige gezangen), alsmede twee- en driestemmige zettingen vanuit vooral de oorspronkelijke liturgische Russische zangtraditie staan inmiddels op het repertoire. Door het opnemen en uitvoeren van integrale liturgieën (zowel tijdens diensten als concerten) heeft het HBM een unieke positie verkregen in de Nederlandse koorwereld. (foto: aangeleverd)

# STOFFEERDERIJ VDH

**Dé duurzame oplossing voor uw meubels!**

*Vraag vrijblijvend prijsopgave*

Circulair Ondernemen

A Kennemerlaan 161, IJmuiden T 0255-519 007
E info@stoffeerderijvdh.nl W stoffeerderijvdh.nl

*Tegenover kapper Creations & naast Luba Uitzendbureau*

# WONEN.NL

MAAK VAN JE HUIS JOUW DROOMHUIS!

uw echte warme bakker

# Ben Vreman

ook voor al uw vers gebak

Terrasweg 24 Santpoort-noord Telefoon: 023-5376978

## SINTERKLAAS BESTELLIJST 2019

| AANTAL | ARTIKEL | PRIJS | TOTAAL |
|---|---|---|---|
| | Boter Amandelletter met 100% amandelspijs | € 11,95 | |
| | Boter Amandelstaaf met 100% amandelspijs | € 5,75 | |
| | Brokken Speculaas met amandelen | € 5,10 | |
| | Poppen Speculaas met amandelen 250gram | € 5,95 | |
| | Poppen Speculaas met amandelen 500gram | € 9,95 | |
| | Gevuld Speculaastaartje 100% amandelspijs | € 6,95 | |
| | Speculaas Staven 100% amandelspijs | € 5,75 | |
| | Kleine Speculaasjes zonder amandelen per pakje | € 4,95 | |
| | Kleine Speculaasjes met amandelen per pakje | € 5,75 | |
| | *Taaibrokken (per 2 stuks) | € 3,95 | |
| | *Taaipoppen groot | € 7,50 | |
| | *Taaipoppen klein | € 3,95 | |
| | Sint petit fours (per stuk) | € 1,75 | |
| | Hartige letter | € 13,95 | |
| | Hartige saucijzenstaaf | € 6,95 | |
| | Sinttaartje (6 persoons) | € 12,95 | |
| | (*zolang de voorraad strekt) | TOTAAL | |

Sinttaarten en alle andere taarten kunt u natuurlijk gewoon in de winkel bestellen!

In de winkel verkrijgbaar zolang de voorraad strekt:
-Ruim assortiment amandelmarsepein figuren
-Amandelmarsepein aardappeltjes, mozaïek enz.
-Roomborstplaat, suikerbeesten en chocoladeletters.

naam .....adres.....
telefoonnummer.....ophaaldatum .....

Bestellingen dienen vooraf betaald te worden.

Ben Vreman en alle medewerkers wensen u met al dit lekkers een prettige Sinterklaasavond!

# WEG=WEG

## DONDERDAG!

ALLÉÉN 28 NOVEMBER

# -50%

## OP HET NON-FOOD AANBOD*

OOK OP REEDS AFGEPRIJSDE ARTIKELEN

* De korting wordt aan de kassa verrekend. Deze actie is alleen geldig bij **ALDI IJmuiden, Zeewijkplein 111**, en alleen geldig op donderdag 28 november, zolang de voorraad strekt, OP=OP. De korting geldt niet op non-food aanbiedingen van de laatste zeven dagen en op het reguliere non-food assortiment, waaronder multimedia-/ vitrine artikelen, was- en schoonmaakmiddelen, cosmetica, luiers, keuken- en toiletpapier, kattengrind, potgrond, houtskool, etc. Zet- en drukfouten zijn voorbehouden. Kijk op **aldi.nl/wegisweg** voor de actievoorwaarden.

ALDI

# Uitreiking jaarbeker bij dressuurwedstrijd junioren Kennemergaarde

4 wedstrijden gereden heeft en ook de laatste wedstrijd van het jaar meerijdt. De Jaarbeker voor de beste junior ruiter van 2019 werd gewonnen door de 11-jarige Dominiec Emmelot.

Op de groepsfoto: Amber, Jolein, Robin, Zarah, Billie, Zina, Alex en Dominiec. Op de foto alleen: Dominiec Emmelot met de jaarbeker. (foto's: aangeleverd)

**Santpoort** - Zondag werd de dressuurwedstrijd voor de junioren gehouden op manege Kennemergaarde. De ruiters reden in de binnenbaan hun proeven voor de jury en vanuit de foyer konden trotse familie en vrienden alles goed volgen.
Aan het eind van de dag werd de uitslag bekend gemaakt: In de rubriek F4 ging de eerste prijs naar Amber de Groot op Tarenko met 219 punten. De F5 werd gewonnen door Zarah Theeuwes op Tarenko met 215 punten en tweede werd Jolein Nelis op Zsa Zsa met 214+ punten. In de F6 ging de eerste prijs naar Zina Laan op Loverboy met 217 punten. De winnaar van de F7 werd Alex Hurl op Vivaldi met 218 punten en op de tweede plaats eindigde Billie Babeliowsky op Picasso met 214 punten. Tot slot de rubriek F8-F10 en deze had als winnaar Robin Meekel op Zinzi met 218 punten. Aan het eind van het jaar wordt er altijd een Jaarbeker uitgereikt! Deze gaat naar de ruiter met de hoogste resultaten, die tenminste

Telstar verliest van GA Eagles

# Goede reeks komt ten einde

**Velsen** - Telstar heeft de serie van zes wedstrijden zonder nederlaag niet kunnen voortzetten. De eerste fase domineert Telstar maar vergeet dit overwicht in doelpunten uit te drukken. Langzaamaan neemt Go Ahead Eagles het initiatief over. Na rust wordt dit in doelpunten uitgedrukt: 0-2.

De wedstrijd begint met één minuut indrukwekkende stilte ter nagedachtenis aan de overleden oud-voorzitter, Jos de Waard.
In de 6e minuut zoekt Telstar de aanval. Uiteindelijk komt Ilias Bronkhorst aan de bal. Hij schiet het leer het stadion uit. Vijf minuten later is Reda Kharchouch in de vijandelijke zestien niet van de bal te krijgen. Geen strafschop, zegt Van der Eijk. In de 18e minuut zet Shayne Pattynama de bal voor. Marcus McGuane schiet het leer in. Met een geweldige redding voorkomt Hobie Verhulst de 1-0. Negen minuten verder zet Marcus McGuane de bal voor. Reda Kharchouch ontbeert kopkracht om te scoren. Na het half uur wordt Go Ahead Eagles wat sterker en krijgt de eerste kans. Richard van der Venne wordt met een steekpass vrij gezet. Zijn inzet eindigt net naast de paal. Drie minuten later wordt Martijn Berden diep gestuurd. De aanvaller schiet de bal in. Met een fantastische redding voorkomt Anthony Swolfs de gelijkmaker. Met nog vijf minuten tot het rustsignaal zet Elso Brito de bal voor. De kopbal van Martijn Berden is krachteloos. De laatste kans van het eerste bedrijf is voor de thuisclub. Uit een voorzet van Shayne Pattynama schiet Marcus McGuane de bal over.
Na rust is de thuisclub geen schim meer van de eerste helft. Het is dan niet verwonderlijk dat de bezoekers in de 51e minuut op voorsprong komen. Uit een hoekschop van Maël Corboz kopt Elmo Lieftink raak: 0-1. Na deze openingstreffer krijgen Jenthe Mertens en Adrian Edqvist een kans. Zij hebben het vizier niet op scherp staan. Met nog twintig minuten op de klok gebruikt Andries Jonker zijn twee laatste troeven. Zeven minuten eerder is Senne Lynen ingevallen. Nu komen Rashaan Fernandes en Glynor Plet het veld in. Na deze dubbele wissel blijft Go Ahead Eagles de bovenliggende partij. Kansen zijn er voor Antoine Rabillard en Jeroen Veldmate. In de vierde en laatste minuut van de extra speeltijd bepaalt Julius Bliek de eindstand op 0-2. (tekst: Marja Korbee, foto: 1963-pictures.nl)

**Opstelling: 1. Anthony Swolfs, 4. Charlie Gilmour, 6. Frank Korpershoek, 9. Reda Kharchouch, 11. Anthony Berenstein, 13. Ilias Bronkhorst (58e min. 8. Senne Lynen), 14. Marcus McGuane (70e min. 15. Rashaan Fernandes), 17. Sven van Doorm, 18. Benaissa Benamar, 21. Anass Najah en 25. Shayne Pattynama (70e min. 29. Glynor Plet).**

# Druk weekeinde voor TVIJ-coach

**Velserbroek - Milco Riepema, oud topsporter en inmiddels alweer jarenlang coach bij TVIJ had het druk afgelopen weekend.**

Zaterdagochtend al vroeg op weg naar Heerenveen om de sporters uit de 1e en 2e divisie te begeleiden. Maar tevreden kan hij zeker zijn, want de sporters hebben het goed gedaan.
Allereerst Dewi Soddeman, bij wie al vaak paniek en stress de overhand hadden gehad, was haar zenuwen deze keer helemaal de baas. Goed gedaan, want leren van je fouten is enorm belangrijk!
Ook Julia de Vries, die voor het eerst een dubbele salto met halve schroef in haar oefening liet zien, kan trots zijn op zichzelf. Weliswaar niet alles helemaal tot sprong 10 uitgesprongen, maar de stap naar de internationale wedstrijden komend voorjaar is hiermee zeker gezet.

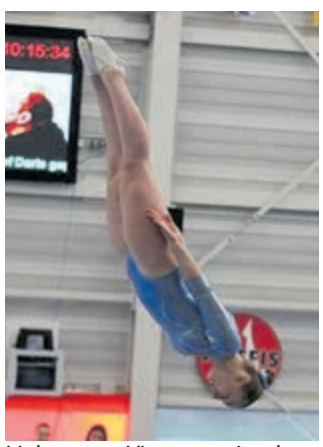

Lieke van Vierzen wist haar grenzen wederom te verleggen, door een nieuwe oefening met maar liefst DRIE dubbele salto's te springen. De laatste springer van de zaterdag, Faith van den Brande heeft haar persoonlijk record met meer dan een heel punt verbeterd en liet zien dat ze zeker thuishoort in deze divisie.
Vervolgens op zondag was het nog net even wat spannender voor de ervaren trainer van TVIJ. Want Joy van Keijzerswaard (foto) en Romana Schuring sprongen hun kwalificatiewedstrijden voor het EK, dat in mei 2020 in Göteborg zal worden gehouden. Voor Joy een hele zware dobber, omdat de puntenlimiet ver boven haar persoonlijk record ligt. Des te knapper haar prestatie, ze bleef met een nieuw persoonlijk record van 88.500 slechts een halve punt onder de gestelde limiet.
Gelukkig is er in januari nog een kans en het EK ligt nu zeker binnen handbereik. Romana Schuring liet zien dat ze helemaal klaar is voor het WK in Tokio over twee weken. Ze bracht als enige deelnemer bij de senioren al haar oefeningen tot een goed einde, benutte beide kwalificatiekansen en heeft, met nog één kwalificatiewedstrijd te gaan, al twee keer voldaan aan punteneis. (foto: aangeleverd)

# 27 geslaagden bij afzwemfeest

**IJmuiden** - Vorige week hebben 27 kinderen bij Watervrienden IJmuiden afgezwommen voor hun A-, B- of C-diploma. De sfeer was ontspannen en dat was te zien aan de kinderen. Zij zwommen op hun gemak en met mooie zwemslagen hun baantjes. Tijdens het afzwemmen was er een gedelegeerde / rapporteur van de NRZ (Nationale Raad Zwemveiligheid) aanwezig die het afzwemmen als algeheel goed beoordeelde. Specifiek noemde ze het mooie uitdrijfmoment bij de rugslag. Ook de borstcrawl en rugcrawl waren van hoog niveau en de kinderen lieten goede duiken zien om door het gat te gaan.
In de kantine werden de kinderen en ouders nog even toegesproken door de rapporteur waarom het in het kader van zwemveiligheid zo belangrijk is om na het A- of B-diploma door te gaan en het gehele zwem-ABC af te maken.

Geslaagd zijn:
A-diploma: Juweria, Shane, Maaz, Roha, Anna, Sakariya, Cheroney, Giovanni, Daan.
B-diploma: Kaithlynn, Brez, Roula, Djake, Kay, Sem, Luke, Hajar, Mohamed, Abdirahman, Mads, Joshua
C-diploma: Lizz, Sam, Sümeyye, Guus, Fiona, Isabelle. (foto: aangeleverd)

# Plug In brengt avondvullende voorstelling van formaat

**IJmuiden - Een nare, egocentrische man, zijn lieve, maar onderdrukte echtgenote Layla en een groep mensen die behoren tot de Orde van het Gesproken Woord. Dat waren de voornaamste ingrediënten in de verhaallijn van 'De verschrikkelijke huisman', een stuk dat door muziektheatergroep Plug In afgelopen vrijdag, zaterdag en zondag met veel succes werd uitgevoerd in de aula van het Technisch College Velsen.**

Het verhaal, door regisseur Marcel Woning zelf geschreven, speelt zich af in het jaar 1880. Na een verloren weddenschap ziet Roger Badluck geen andere mogelijkheid dan zijn dochter uit te huwelijken aan de meedogenloze Edward McPhail. Hij gebruikt haar vervolgens vooral als huishoudslaaf, maar om de familie niet te schande te zetten, blijft ze getrouwd met hem. Op zekere dag botst ze in de bibliotheek tegen Franklin op en wordt per abuis haar dagboek vol geheimen over haar slechte huwelijk verwisseld met het magische boek van de Orde van het Gesproken woord. Franklin leest bij terugkomst hoe verschrikkelijk Layla door haar man wordt behandeld en besluit om haar te gaan helpen. Daarvoor moet hij echter uit de Orde stappen, met als gevolg dat hij voor altijd zijn spraakvermogen zal verliezen. Een lange zoektocht begint en uiteindelijk vindt hij Layla. Intussen hebben ook de andere leden van de Orde het dagboek ontdekt en via een kijkvenster kunnen ze in het leven van Layla kijken. Ze besluiten om op afstand een handje te gaan helpen en Edward eens goed de les te lezen.

In het verhaal lopen werkelijkheid en fantasie door elkaar en elke scène is gekoppeld aan een bekend muziekstuk. Het is dan natuurlijk zaak om bijpassende muziek te vinden die ook nog eens goed door de leden van het amateurgezelschap kunnen worden uitgevoerd. De leden van Plug In hebben zich met verve van deze taak gekweten en wisten het publiek te raken met indrukwekkende uitvoeringen van onder meer 'The Sound Of Silence', 'Englishman In New York' en 'Cold As Ice'. Ook zanger/muzikant Ruud Jansen, die gedurende het afgelopen jaar als muzikaal leider samen met regisseur Marcel Woning de muziek selecteerde en met de groep repeteerde, is tegen het eind van de voorstelling nog even te horen in 'I Put A Spell On You'. Gedurende de hele voorstelling speelt hij bovendien, samen met gitarist Paul Bakker, met wie hij al jaren samenwerkt, alle muziek. 'De verschrikkelijke huisman' is een knap in elkaar gezette productie die vanaf de eerste scène tot het allerlaatste moment boeiend blijft en een verrassende ontknoping kent. Plug In laat zich hierin zien als een zeer veelzijdige theatergroep, die goed in staat is om een avondvullende voorstelling van formaat neer te zetten. (tekst: Bos Media Services/foto: Kirsten van Zandvoort)

PLUSwijzer
WWW.50PLUSWIJZER.NL

# Spotjes

**ENKEL BLOK: € 19.50**
**DUBBEL BLOK: € 24.50**

PIN IS MOGELIJK

## GEBOREN

| | |
|---|---|
| Casper Valentijn Kampschreur | 13 nov. 2019 |
| Liam Hennequin | 13 nov. 2019 |
| Rosie Ella Ris | 18 nov. 2019 |

U heeft het gevoel dat er meer moet zijn tussen hemel en aarde. U gaat graag zelf op zoek naar antwoorden op grote levensvragen. U heeft regelmatig behoefte om uw gedachten met anderen te delen? Dan is de vrijmetselarij wellicht iets voor u. Ontdek het tijdens de Open Avond van de Velsense vrijmetselaars. U bent van harte welkom!

**maandag 25 november om 20.00**
**in ons logegebouw**
**Torenstraat 2, Oud-Velsen**

www.loge-dehoeksteen.nl

## Behangersbedrijf E. Fictoor

**Rollandstraat 55 rd., Haarlem, tel. 023 - 537 95 90**
**06 - 28 25 50 55**

**Voor al uw wand- en plafondafwerking, witten en behangen, het sauzen van muren.**

**Vrijblijvend prijsopgave en het bezorgen van boeken.**

**Te koop:**
3-del. vazenset 200,-, koets met gouden paarden 100,-, fototoestel met hoes 50,-. Tel. 0251-224306

**Aangeboden:**
Stoeptegels, gratis ophalen. Tel. 0255-513834

**Te koop:**
J. van Haaster puzzels, 1000 st. 7,-, zakjes Lego 5,-, gr. gouden kerstballen 2,50 per doos, kerstschaal 5,-. Tel. 023-5380016

**Te koop:**
Skeelers, mt. 38 tot 42, met toebeh. z.g.a.n. 35,-, bench, middel, 25,-, winkel weegschaal ± 55 jr. oud 30,-, droogtrommel 50,-, 2 persen 25,- p.st. Tel. 06-22266650/0255-520142

**Verloren:**
3 sleutels aan ring met label: Loes. Tel. 06-43540058

**Te koop:**
Boek: hin (kousenfabriek) nette meisjes gevraagd periode 1905-1969. 7,50. Tel. 06-42576969

**Te koop:**
Chicco wipstoeltje weinig gebruikt en schoon 12,50. Kapperspermanent trolley met toebehoren 25,-. Tel. 0255-530241

**Te koop:**
Nieuwe rolschaatsen 36-39 in doos 25,-. Nieuw spiderman sokken 35-38 3,-. Spiderman fleecedeken met mouwen 5,-. Tel. 0251-671274

**Te koop:**
25 legpuzzels waaronder v.Haasteren. Bijna alle 1000 stukjes. Ook los te koop. 1,- per stuk. Tel. 023-5376367

**Te koop:**
Alkenreeks: ronde en platbodem schepen nr:100, 3,50, Nederlandse kustreddingboten nr.164, 3,50. Alkenreeks: Nederlandse zeevisserijschepen nr.73, 3,50, veerboten in Europa nr.184, 3,50. Tel. 06-11640700

**Te koop:**
Hand cirkelzaag, 1100 watt 60,-, neuswiel aanhangwagen 7,50, damesfiets, 7 vers. verlichting, handremmen 75,-, 12 volt autoventilator 7,50. Tel: 0255-518622

**Te koop:**
Zaanse wandklok, loopt haarzuiver en slaat om het half uur heel beschaafd, afm. hg. 60 x br. 25 cm, 100%, 50,-. Tel: 023-5361717

**Te koop:**
Plaid 10% wol, afm. 200 x 115, Zaalberg, 25,-, deken 100% wol, afm. 170 x 230 cm, Zaalberg, 25,-. Tel: 023-5365300

**Te koop:**
Overcompl. Asus laptop nw. in verpakking m. aank. bon 24-10-19, was aanbieding Vomar 150,-. Tel. 06-25560279

**Te koop:**
Winterbanden op velg 165/65/r15 nog goed profiel kompleet met gratis sneeuwkettingen steek voor de voor 40,-. Tel. 06-20027682

**Te koop:**
Sneeuwkettingen, 2 x gebr. 215/75-16" in koffer, 65,-. Tel. 0255-534929

**Te koop:**
75 klederdrachtpoppetjes 40,-, Tomado strijkplank, 8,-. Tel. 023-5376726

**Te koop:**
Ronde vogelkooi, 40 x 60 hg. Met ophangoog en alle toebehoren, 15,-. Tel. 0255-512822

**Te koop:**
Noren, merk viking, maat 38 voor 5,-. Tel. 023-5389385

**Te koop:**
Wit met. traphekje, 10,-, kunst kerstboom, 180 cm. Met los erbij lampjes, ballen, piek en glazen voet, 35,-. Kabel haspel met 3 stopkontakten, 3 adr. Plm. 40 m. Lang, 15,-. Tel. 0255-523460

**Te koop:**
Lego, megabloks, popjes, cijfers enz. first builders, z.g.a.n. in grote plastic box, 59 x 37 x 28, org. verpakking, 15,-. Tel: 06-21547532

**Te koop:**
± 50 verhuisdozen, 40,-. Tel: 06-48518952

**Te koop:**
Mini trix, kompleet, wissel-rails, huisjes e.d. 500,-, ook los te koop. Tel: 0255-534929

**Gevraagd:**
Wie heeft spaarzegels van de Dekamarkt voor Frozen glazen/wie heeft stabilo pennen voor mij rechtshandig. Tel. 0255-536302

**Te koop:**
Ronde, donker, eiken eettaffel uit 1962 met 4 stoelen 400,-. Tel: 06-23524668

Goemans familiebakkerij

## Bakkerij Goemans

ELKE ZONDAG GEOPEND ZEEWIJKPLEIN!

**Kaasbroodje** van **1,90** voor **1,-**

**Gevuld speculaastaartje** nu voor **5,55**

*Geldig tot en met zondag 24 november

**IJmuiden** Cepheusstraat 25 • Lange Nieuwstraat 799 • Zeewijkplein 19
**Haarlem** W.C. Marsmanplein • Rijksstraatweg 104

hart & ziel
*Uitvaartbegeleiding met aandacht*
www.hartenzieluitvaarten.nl
023 82 00 920

**Te koop:**
Kinderstoel, hout, ook als tafel/st. Met kussen en tuigje, leuk retro, 25,-. Tel: 06-19206479

**Te koop:**
Senseo koffiemachine en ontkalkingszakjes, koffiepads, 20,-, sidetable 15,-, grijs bovenblad. Tel: 06-13248371

**Te koop:**
4 Klapstoeltje hout met kussens 60,-. Tel: 06-55592995

**Te koop:**
Op-sta-stoel speciaal voor ouderen 75,-. Tel: 0255-510677

**Te koop:**
Tuintafel zwart met glasplaat lengte 1,60 m breedte 60 cm hoogte 75 cm, 50,-. Beko dubbeldeurs koel-/vriescombinatie 194 / 30 kleur inox zilver nog 10 maanden garantie van 580,- voor 350,-. Tel. 06-34677341

FSC

**Wij kiezen voor een beter milieu.**

Deze krant is gedrukt op gerecycled papier.

Gegarandeerd

## Gratis foto

**van uw hond, kat of samen met uw kind**

**Zwart-wit 10x15 cm**

Dinsdag 26 november van 13.00 tot 18.00 uur

**EXTRA MOGELIJKHEDEN:**

**Gegraveerde sleutelhanger € 17,50** (3x5cm)
**Tweede exemplaar €5,00**
**Waakbord €20.00** (15x28,5 cm. aluminium)

**Van Roijen Dierenspecials**
Hoofdstraat 158
2071 EM Santpoort
023 - 539 09 26

**www.vanroijendierenspecials.nl**

ONTWERPBURO DEKORATIES REKLAMEBORDEN AUTOREKLAME PROMOWEAR

## VAN DER HEIJDEN REKLAME.NL

*Dáár moet je sign!*

**CORNWALLSTRAAT 12 A • 1976BD IJMUIDEN • TEL. 06-51178625**

### THEMA BIJEENKOMST DIGISTERKER

*Online invullen van je zorgverzekering of het donorregister? Wij bieden ondersteuning. Iedereen met een DigiD is welkom.*

28 nov | Bibliotheek IJmuiden | gratis | 10:00 - 12:00 | Inschrijven

### BRICKS CHALLENGE

*Mediawijsheid met LEGO voor kinderen van 6-11 jaar.*

13 dec | Bibliotheek Velserbroek | €3,50 | 15:00 - 16:30 | Inschrijven

de Bibliotheek Velsen

# Nieuws van Stichting Welzijn Velsen

## Talententuin

**Het Terras** - De Talententuin is een nieuw initiatief dat wij in Dorpshuis het Terras willen ontwikkelen. Wat bedoelen we met talent? Er zijn veel mensen die iets heel goed kunnen maar hier niet beroepsmatig mee bezig zijn. Talent kan van alles zijn; haren knippen, nagels lakken, epileren, koken, schilderen, iets repareren of muziek maken, noem maar op. Belangrijk is dat je het leuk vindt om je talent met andere mensen te delen.
In het komende jaar willen we 1x per 2 maanden op zaterdagmiddag een talentenmiddag houden, zoals Beauty & Wellness, Repair-café, Rommel & Ruilmarkt en Muziek & Eten uit het Verre Oosten. Heb jij een talent wat hierbij past meld je dan bij Janneke Cluistra 023-3031228 of via: cluistra@welzijnvelsen.nl

## Kerstmarkt in De Schulpen

Dinsdagmiddag 12 december van 13.30 tot 16.00 uur organiseren De Schulpenstroom, De 2de Kans en de Protestantse gemeenschap een gezellige kerstmarkt in De Schulpen in Velsen-Noord. De kerstmarkt is in de hal van De Schulpen aan de Wijkerstraatweg in Velsen-Noord. Toegang voor de kerstmarkt is gratis, particulieren kunnen een kraampje/tafel reserveren voor 7,50 euro. Behalve een kraampjesmarkt is er nog meer te beleven, zoals: Kerst-Rad van Fortuin, puzzelruilbeurs, kerstverhaal door kerstvrouwtje en een optreden van het Schulpenkoor. Tot slot nog een oproep aan taartenbakkers: schenkt u een heerlijke taart, met de opbrengst van de verkoop kunnen we iets leuks voor de ouderen organiseren. Meer weten/een kraampje reserveren? Bel: 0251- 226445

## Workshops Leren omgaan met uw pc

**De Brulboei** - Bij voldoende deelnemers begint de serie workshops Leren omgaan met de pc in Buurthuis de Brulboei. U leert in acht lessen o.a. de basale beginselen, het beheer van bestanden, gebruik van sneltoetsen, het gebruik van internet, de mailfunctie met de bijlagen en ook de veiligheid.
In de eerste les kunt u aangeven waarover u meer uitleg wilt of tegen welk probleem u aanloopt. De lessen zijn op donderdagmiddag van 13.30 tot 15.30 uur en de totale kosten bedragen 40,00 euro.
Meer weten? Bel 0255-510652.

## Wandelen in de Winter

**Het Terras** - Veel mensen zullen denken; mij niet gezien, ik blijf liever thuis bij de warme kachel. Toch is het belangrijk om ook in de winter in beweging te blijven en vooral van buitenlucht/licht te profiteren. Het houdt je fit en gezond. Op maandagochtend wandelt een groepje mensen van 10.00 tot 10.45 uur vanaf Dorpshuis het Terras door het Burgemeester Rijkenspark. Een wandeling in rustig tempo waarna ze met elkaar koffie/thee drinken.
De activiteit is gratis, koffie of thee voor eigen rekening. De wandeling gaat altijd door tenzij het plenst. Een beetje regen of kou kan men zich op kleden. U hoeft zich niet van tevoren aan te melden maar kom op tijd, vertrek is om 10.00 uur precies. Meer info: 023- 3031228.

## Jongereninloop

**De Stek** - Wijkcentrum de Stek in Velsen-Noord is 1 x per maand op zaterdag open van 20.00 t/m 01.00 uur voor alle jongeren uit de buurt. Ben je tussen de 15 en 22 jaar dan ben je van harte welkom. De eerst volgende is zaterdag 23 november. Voor vragen kun je contact opnemen met Lars Steeneken: steeneken@welzijnvelsen.nl of 06-28455673.

PLUSwijzer
WWW.50PLUSWIJZER.NL

## Deltasingers

**De Stek** - Het ZondagMiddagPodium laat u zondag 24 november genieten van een optreden van de Deltasingers, in Wijkcentrum De Stek, Heirweg 2, Velsen-Noord. Het enthousiaste koor, dat het levenslied een warm hart toedraagt. Het wordt een middag met heerlijke meezingers, luister- en vissersliedjes met een lach en een traan. Het optreden begint om 14.00 uur en vanaf 13.30 uur is de zaal open. Kaarten à 5,00 euro zijn in de voorverkoop verkrijgbaar bij alle ZoMiPo-locaties en zondag aan de zaal.

## Disco Superstars

**Het Terras** - Elke derde vrijdag van de maand is er Disco Superstars in het JongerenTerras in Dorpshuis het Terras in Santpoort-Noord. De disco zorg altijd voor veel plezier met maandelijks tussen de 30 en 50 bezoekers. De disco is dit jaar bedoeld voor leerlingen van groep 8 uit Santpoort en Driehuis en voor de bezoekers van vorig seizoen. DJ Wouter, Harm en DJ Dirk draaien ook dit jaar weer de nieuwste muziek. Superstars wordt gehouden in het JongerenTerras aan de Dinkgrevelaan. De deuren openen om half 8, om 10 uur is de disco weer afgelopen. Consumpties zijn te koop aan de bar, zowel fris als chips en repen. De entree is 1,50 euro. De eerstkomende disco is op vrijdag 20 december 2019 (Kerstgala). Voor vragen kunt u contact opnemen met Alexander van de Pieterman 06-22921816, vandepieterman@welzijnvelsen.nl

## Kinderkoken

**De Stek** - Iedere donderdag is er Crea keuken in Wijkcentrum de Stek in Velsen-Noord. Dit is een kookgroep voor kinderen uit groep 5 t/m 8. Mary Ann, de enthousiaste kookvrijwilliger leert de kinderen de heerlijkste gerechten te maken, de ene week wordt er wat lekkers gebakken de andere keer wordt er heerlijk gekookt. En natuurlijk mogen de deelnemers het lekkers mee naar huis nemen zodat thuis iedereen van het gerecht kan proeven. Kosten voor een blok van vijf lessen is 20,00 euro en is iedere donderdag van 15.00 tot 17.00 uur. Voor informatie kunt u contact opnemen met wijkcentrum de Stek. Telefoon: 0251-226445

## Nederlands zingen

**De Stek** - Maandag 18 november start de nieuwe activiteit 'Zing Nederlands met me'. Zangdocente Monique laat ouderen en anderstaligen samen Nederlandse liedjes zingen, want zingen is gezond en zo leer je makkelijk de Nederlandse taal. Liedjes van vroeger zullen voor de ouderen een feest van herkenning geven, maar er zullen ook moderne bekende liedjes gezongen worden. 'Zing Nederlands met me' wordt gefinancierd vanuit Gids (Gezond in de Stad) van de Gemeente Velsen, waardoor het mogelijk is om dit gratis aan te bieden. Opbouwwerkers Lydia Moreira en Judith de Ruyter van Stichting Welzijn Velsen, hebben de mogelijkheden van het Gidsproject direct aangegrepen om dit initiatief in Velsen-Noord te organiseren. Meedoen? Iedere maandag van 9.30 tot 11.00 uur in Wijkcentrum de Stek in Velsen-Noord. Meer weten? Bel: 0251-226445 (Lydia Moreira en Judith de Ruyter)

## IJmuiden wat vertel je me nou....

**De Brulboei** - Buurthuis de Brulboei heeft op donderdagavond 28 november aandacht voor de buren. De Meyer Werft in Papenburg (Duitsland) is legendarisch en wereldwijd bekend.
Daar, een flink eind stroomopwaarts de Ems, werd in 18 maanden tijd een van 's werelds grootste cruiseschepen, de 'Norwegian Breakaway', aan elkaar 'gemeubeld'. We volgen de bouw van het lassen van de eerste platen staal tot en met de proefvaart. Na de pauze en de verloting gaan we verder met deel 2 van het wel en wee van de Schotse vissers.
De eerste film begint om 20.00 uur en kaarten à 3,00 euro zijn verkrijgbaar aan de zaal. Meer weten? Bel 0255-510652

SERVICECENTRUM VRIJWILLIGERSWERK VELSEN

### VACATURE TOP 5 NOVEMBER

**Koken voor ouderen in Wijkcentrum de Stek vac.nr:1923**
Gezamenlijk kook je een drie gangen menu. Om 9.00 uur starten wij sluiten af met een drankje, rond 14.00 uur bent u klaar.

**Vrijwilligers voor leuke activiteiten met bewoners kleinschalige woonvorm in Velserbroek vac.nr: 1925**
Onder de Panne zoekt vrijwilligers die extra activiteiten met de bewoners willen doen bijv.: wandelen, fietsen, mee naar het theater.

**Tuin hobbyist voor cliënt St de Waerden vac.nr: 1921**
Ben je hobby tuinier, 1 van onze cliënten verwelkomt je graag. Hij kan dat zelf niet, tuinieren, maar wil toch graag zijn tuin bijhouden.

**Coördinatoren Keezmiddag in het Volkshuys vac.nr: 1920**
Voor een nieuw op te richten Keezmiddag ben ik op zoek naar twee of drie vrijwilligers die de activiteit willen coördineren.

**Gastheren en Gastvrouwen voor Stichting 4 het leven vac.nr: 1888**
Gastheren/Gastvrouwen halen degene die men begeleidt van huis op, bezoeken samen een voorstelling en brengen de mensen na afloop weer terug naar huis.

Voor meer vacatures en informatie kunt u maandag en dinsdag van 12.30 tot 15.00 uur, en woensdag en donderdag van 9.30 tot 12.30 uur, terecht bij:
Stichting Welzijn Velsen
Postbus 142, 1970 AC IJmuiden
Tel: 0255-548548
E-mail: info@welzijnvelsen.nl
Website: www.welzijnvelsen.nl

**Colofon**
Stichting Welzijn Velsen
Postbus 142, 1970 AC IJmuiden
Tel: 0255-548548
E-mail: info@welzijnvelsen.nl
Website: www.welzijnvelsen.nl

Laatste week

www.goodnight.nl

De heerlijke herfst weken

Heel veel herfstvoordeel op alle boxsprings en matrassen.

auping
met liefde

Goodnight slaapkamers

Altijd Goedemorgen!
Spaarneweg 18 | Woonboulevard Cruquius
T 023 - 529 39 84 E info@goodnight.nl
GNslaapkamers goodnightslaapkamers
*Vraag naar de actievoorwaarden in de winkel

Met 5.000 m² de grootste slaapkamer van Nederland!

7 DAGEN PER WEEK OPEN!

auping plaza TEMPUR PULLMAN Kuperus avek SINDS 1927 Serta Eastborn

# Boek over korenmolen De Zandhaas verschenen

**Santpoort - Tijdens een feestelijke bijeenkomst voor bestuursleden, vrijwilligers, sponsors en genodigden, heeft Stichting Korenmolen De Zandhaas vorige week het boek 'De Santpoortse Korenmolen' gepresenteerd. Het ruim tweehonderd pagina's tellende boek is geschreven door Siebe Rolle, bestuurslid van de stichting en auteur van diverse boeken over specifieke locaties of gebeurtenissen in Velsen en omstreken.**

Een cultuurhistorisch monument van grote waarde, om bijzonder trots op te zijn. Zo typeerde burgemeester Frank Dales korenmolen De Zandhaas tijdens de bijeenkomst. Dales mocht het eerste exemplaar van het boek in ontvangst nemen en sprak lovend over het werk van de vele vrijwilligers die de molen draaiend houden en diverse activiteiten organiseren. „De molen wordt echt gedragen door de gemeenschap", concludeerde hij. „Regelmatig word ik door toeristen aangeklampt, ze vragen me dan waar die molen is. En mijn oudste dochter is met haar klas de molen in geweest'", vertelde Dales. Eigenlijk was het de bedoeling geweest dat wethouder Jeroen Verwoort vanuit zijn portefeuille kunst en cultuur het eerste exemplaar van het boek zou ontvangen, maar hij had voor deze avond twee belangrijke vergaderingen in de agenda staan. Dales, die als zijn plaatsvervanger optrad, vertelde dat het verzoek van bestuursvoorzitter Dick van der Lubbe om een financiële bijdrage te leveren voor de realisatie van het boek, tot enige discussie heeft geleid in het college. Uiteindelijk is de naam van de gemeente Velsen toch op de lijst van zeventien sponsors gekomen. Vertegenwoordigers van deze sponsors ontvingen na de boekpresentatie een tas met een aantal exemplaren van het luxe uitgevoerde boek, tezamen met twee flesjes 'boekbier', speciaal voor deze gelegenheid gebrouwen bij bierbrouwerij Molenduyn.

Auteur Siebe Rolle was vanaf 1975 de eerste gemeentearchivaris van Velsen. Hij startte met de opbouw van het gemeentelijk archief en werd, na een gemeentelijke reorganisatie, in 1988 benoemd tot directeur van de Dienst Gemeentearchief. In de loop der jaren publiceerde hij diverse boeken, waaronder 'Kroniek van Driehuis', 'Aantekeningen bij Velsens vroege verleden' en 'Velsen-IJmuiden, onvergetelijke beelden 1935-1985'. In totaal werkte hij aan ongeveer twintig publicaties, soms alleen en soms samen met anderen. Voor het boek over korenmolen De Zandhaas kon hij deels putten uit eigen ervaringen, Rolle is al sinds 1991 bestuurslid van de stichting die de molen beheert. Voor deze functie werd hij destijds door molenaar Jos Kors benaderd. „Jos werkte destijds voor de uitgever waarmee ik samenwerkte", legt hij uit. In het boek over De Zandhaas gaat hij terug naar de oudste geschiedenis van de mensheid in Nederland. In het eerste deel van de publicatie legt hij uit hoe het malen van graan werd uitgevonden en hoe dit uiteindelijk ook leidde tot de bouw van deze molen. In het tweede deel wordt verder ingegaan op de bestaansgeschiedenis van de Santpoortse molen, waarin onder meer termen als 'windrecht' en 'molendwang' verklaard worden. De huidige naam van de molen wordt volgens de auteur voor het eerst in 1724 gebruikt, de molen zelf stond er toen al een aantal jaren.

Verder gaat Siebe Rolle in het boek uitgebreid in op de verschillende eigenaren die de molen heeft gekend, de bouwtechnische aanpassingen die werden verricht, de vele activiteiten die er hebben plaatsgevonden en de monumentenstatus die het bouwwerk uiteindelijk kreeg. In het boek zijn prachtige foto's, diverse bouwtekeningen en allerlei krantenknipsels te vinden. Een schat aan informatie, bijeengebracht op overzichtelijke wijze, verschaft de lezer een goed beeld van de bestaansgeschiedenis van deze bijzondere korenmolen. Het boek is verkrijgbaar bij de molen zelf, maar ligt ook in de boekhandels in Velsen en Haarlem. (tekst/foto: Bos Media Services)

DCIJ-nieuws

# Jens Mischke pakt eerste prijs van het seizoen

**Velsen** - Bij de jeugdafdeling van Damclub IJmuiden (DCIJ) zijn sinds afgelopen seizoen vier competities in het leven geroepen: een onderlinge competitie vanaf de seizoenstart tot en met het schooldamtoernooi, een paspoortcompetitie waarbij de topscorers van het schooldamtoernooi instromen, een derde competitie voor degenen die na de paspoortcompetitie overblijven en een Champions League voor de winnaars van de winnaars van de verschillende competities.
Afgelopen vrijdag werd de laatste ronde van de onderlinge competitie gespeeld. Clubkampioen Jens Mischke (rechts op foto) en Martijn Schoenmaker (links) streden ditmaal om de eerste plaats. Daarbij had Mischke het voordeel dat Schoenmaker een aantal clubavonden gemist had. Bij het ingaan van de laatste ronde was Mischke gezien zijn voorsprong van vier punten al niet meer in te halen. In hun onderlinge treffen wist Schoenmaker wel nog zijn sportieve gram te halen door overtuigend van Mischke te winnen en daarmee de tweede plaats veilig te stellen. Moritz Woestenburg moest hierdoor genoegen nemen met een derde plaats. Hij won van Sake Pippel, die van de vierde naar de vijfde plaats zakte. Nieuwkomer Storm van den Berg wist dankzij een remise tegen Renée Bal in extremis de vierde plaats te pakken.
Bij de senioren lieten koplopers Martin van Dijk en Krijn ter Braake geen steken vallen. Van Dijk zag zijn opsluiting tegen nummer drie Wim Winter mislukken, maar wist wonder boven wonder nog te winnen. Krijn ter Braake strafte de gewaagde aanval van Jan-Maarten Koorn af. Jack van Buuren won bij zijn rentree al in de opening van Cees van Duijvenbode, die een combinatie naar dam over het hoofd zag. Nicole Schouten had een dijk van een stand tegen Bram van Bakel, maar kon na een foutief offer een doorbraak niet meer voorkomen. Haar zus Jacqueline won wel. In een dunne stand strafte ze het passieve spel van Cees van der Vlis af. (foto: aangeleverd)

# Themabijeenkomst Digisterker in de bieb

**Velsen** - De nieuwe donorwet gaat in op 1 juli 2020. Alle volwassenen moeten dan registeren in het donorregister wat ze met hun organen willen doen na hun overlijden. Onlangs bleek uit onderzoek dat meer dan de helft van de Nederlanders dit (nog) niet heeft gedaan.
Het registeren kan via een formulier, maar het kan ook online worden ingevuld met behulp van de DigiD. Dit gaat sneller. Maar niet iedereen is digitaal vaardig genoeg om dit te kunnen. Daarom organiseert Bibliotheek Velsen een themabijeenkomst om uitleg te geven over het online invullen van het donorregister.

**Zorgverzekering**
Het einde van het jaar is in zicht. Dé tijd om te kijken of de zorgverzekering nog passend is. Dit kan ook online. Maar hoe bekijk je je polis? Hoe wijzig je je zorgverzekering online of hoe stap je over naar een andere zorgverzekeraar via de computer? Tijdens de bijeenkomst wordt ook hier uitleg over gegeven.
De bijeenkomst is op donderdag 28 november van 10.00 uur tot 12.00 uur in de bibliotheek in IJmuiden. Deelnemers kunnen zich aanmelden via info@bibliotheekvelsen.nl, bij één van de servicebalies of door te bellen met het telefoonnummer 0255-525 353. Deelnemers hebben wel een werkende DigiD nodig om de bijeenkomst goed te kunnen volgen. (afbeelding: aangeleverd)

# Verkoop van handwerken

**IJmuiden** - Dinsdagmorgen 26 november van 10.00 tot 13.00 uur worden door de bewoners gemaakte handwerken verkocht in zorgcentrum de Moerberg aan de Zuiderkruisstraat in IJmuiden.
Iedereen is van harte welkom. Meer informatie is te krijgen op 0255-530214.

# Akrides wint topper van Amsterdam

**Velsen** - Het heilige parket van Sporthal IJmuiden-Oost was afgelopen zaterdagavond het decor voor de topper in de NBB Eerste Divisie Noord tussen ranglijstaanvoerder Akrides en Basketbal Vereniging Amsterdam dat voorafgaand aan de wedstrijd derde op de ranglijst stond. In een uitermate spannende attractieve wedstrijd met hoge intensiteit won Akrides uiteindelijk enigszins geflatteerd met 75-60. En het was al weer de zevende overwinning op rij voor het team van coach Mark Hooiveld nadat Akrides het seizoen begonnen was met een nederlaag.
De heren van Velser Basketbal Club Akrides (7-1) hebben net als Onze Gezellen Haarlem (6-1) slechts één keer verloren. De concurrenten ZAC Zwolle (5-3), Celeritas Donar Groningen (5-3), BV Amsterdam (4-3) en SBU Utrecht (3-3) hebben inmiddels allemaal drie nederlagen op hun naam staan. Akrides zal bij de eerste twee moeten eindigen om na het reguliere seizoen met de eerste twee teams uit de NBB Eerste Divisie Zuid te mogen deelnemen aan The Final Four en daarin te strijden om het Kampioenschap. Zowel Akrides als Amsterdam kwamen in het openingskwart moeilijk tot scoren en het eerste kwart werd afgesloten met een stand van 12-6. Hoe anders was het tweede kwart dat met 25-31 gewonnen werd door Amsterdam waardoor er met rust een stand van 37-37 op het scorebord stond.
Ook na de pauze in het derde en afsluitende vierde kwart bleef het spannend maar Amsterdam kwam nooit aan de goede kant van de score en Akrides won uiteindelijk dus met 75-60. Akridesser Jaap Zonjee werd met 16 punten topscorer van de wedstrijd en zijn teamgenoot Jeremy Sodusta scoorde 13 punten. Frank de Pagter en Bas Rozendaal kwamen voor Akrides tot respectievelijk 15 en 11 rebounds. Bij Amsterdam had center Matthias Runs met 13 punten en 10 rebounds een double-double en waren Renze Royé (14) en Abdrahim Rachati (10) de andere spelers in de dubbele cijfers.

Komend weekend staat op zaterdagavond voor de heren van Velser Basketbal Club Akrides de districtsderby tegen Basketbal Vereniging Hoofddorp op het programma. De wedstrijd in SportComplex Koning Willem-Alexander zal om 20.00 uur beginnen. (Archibald Akerboom, foto: Erik Schlatmann)

# Heel MO17 van RKVV Velsen in het nieuw

**Driehuis** - Het meisjes- en vrouwenvoetbal is de afgelopen jaren flink in ontwikkeling. Bij RKVV Velsen ondervinden ze ook een groei in het aantal voetballende meiden. Voor het eerst hebben ze te maken met twee teams in één leeftijdscategorie: MO17-1 (zie hierboven) en de MO17-2 (onder).
Het zijn twee enthousiaste teams met een evenzo enthousiaste trainersgroep. De trainers zorgen niet alleen voor een gedreven begeleiding van de meiden in technisch en motiverend opzicht, zij hebben zelfs voor de MO17-2 de nieuwe tenues gesponsord. Ook de MO17-1 is helemaal in het nieuw gestoken.

Natuurlijk zijn meiden, die graag willen gaan voetballen, van harte welkom om in het mooie geelblauw aan te treden bij Velsen! (foto's: aangeleverd)

# Sinterklaasloop Suomi

**Santpoort** - Zondag 1 december kan jong en oud weer meedoen met de Run2Day Sinterklaasloop in Santpoort-Noord. Ga voor een uitdagende 10 kilometer, een snelle 5 kilometer of ren samen met je sportieve kind de 1,2 kilometer. Na afloop ligt voor elke deelnemer een overheerlijke verrassing klaar. De Run2Day Sinterklaasloop is een echt hardloopfeest voor het hele gezin. Samen met de Pieten zingen en dansen de kinderen zich warm. De allerjongsten rennen met papa of mama aan de hand over de finish. Deze 1,2 kilometer jeugdloop start om 10.45 uur en gaat over en rond de baan van AV Suomi.
Daarna klinkt om 11 uur het startschot van de 5 en 10 kilometer Run2Day Sinterklaasloop. De start is vanaf de baan van AV Suomi en het parcours loopt langs de rand van de Kennemerduinen. De 10 kilometer heeft een sportieve uitdaging over de Bergweg in Bloemendaal. Je krijgt een startnummer met elektronische uitslag. De voorinschrijving eindigt op 28 november. Na-inschrijven doe je op de dag zelf in het clubhuis van AV Suomi, vanaf 09.45 uur tot maximaal 15 minuten van te voren .
Voor meer informatie kijk op www.avsuomi.nl. (foto: aangeleverd)

TAPIJT EN VINYL ACTIE, NU 15% KORTING

AANBIEDING!

LAMINAAT BREDE PLANKEN
Inclusief ondervloer, plakplinten
en gratis gelegd

van € 39.50 voor € 25,50 p/m²

Actie

Trap gelegd*
inclusief
- tapijt, 40 kleuren
- lijm
- legloon

*13 treden dicht

€ 275,-

effect
WONING- EN PROJECTSTOFFERING
Vergierdeweg 250 Haarlem Mob.: 06 - 13237699
WWW.EFFECTLAMINAATTAPIJTHAARLEM.NL

Vrij. en zaterdag geopend van 9.00 tot 15.00 uur

· tapijt · vinyl · marmoleum · karpetten · gordijnen · vitrage

· zonwering · parket · laminaat · projectinrichtingen



eyelove BRILLEN

René Froger:
"Ik ga naar Eyelove"

COMPLETE BRIL MET GRATIS OOGMETING!

ACTIE
BRIL OP STERKTE
voor veraf óf dichtbij
€45
met actiecode:
749928

ACTIE
MULTIFOCALE BRIL
met leesgedeelte
€95
met actiecode:
678609

ACTIE
MULTI-PLUS BRIL
met breder leesgedeelte
€145
met actiecode:
922776

Acties verkrijgbaar in:

DA Drogisterij & Parf. Ritskes
Frans Naereboutstraat 66-68
IJMUIDEN
Tel. 0255 - 515 207

Bij Eyelove brillen altijd:

**Inclusief** montuur en glazen op sterkte
(óók kosteloos met cilinder en zonneglas)
**Inclusief** niet goed = geld terug garantie
**Inclusief** oogmeting, zonder afspraak
**Inclusief** ontspiegeling bij blanke glazen
**Inclusief** kraswerende laag
**Inclusief** keuze uit minimaal 175 monturen

**Acties zijn geldig van 21 t/m 30 nov. 2019**

Kijk op: eyelove.nl of bel ons op 073-800.00.15 (ma-vr)



AD spuiters

Wanden of plafond verven?
Latex spuiten kan al vanaf € 6,50 per m2 all inclusief.

Neem direct contact met ons op voor een gratis offerte!

www.adspuiters.nl • info@adspuiters.nl • tel. 06-428 589 28



Beers & Komen Jewels

BETOVERENDE
EINDEJAARS AKTIE

Spelregels:
De tweede aankoop van dezelfde of lagere prijs mag u dus (bijna) gratis meenemen. M.u.v. reparaties en bestellingen. Let op: deze aktie is iedere dag geldig t/m 31 dec 2019.

KERKWEG 48 HEEMSKERK • T. 0251 - 230 206
WWW.BEERSENKOMENJEWELS.NL

2e SIERAAD
BIJ ELKE AANSCHAF EEN 2e SIERAAD OF HORLOGE VOOR SLECHTS ÉÉN EURO!

TROUWRINGEN • GOUD • ZILVER • BRILJANT


# KENNISGEVING

**Wabo, reguliere procedure, aanvraag ontvangen**

De Omgevingsdienst Noordzeekanaalgebied maakt namens Gedeputeerde Staten van provincie Noord-Holland bekend dat zij een aanvraag om een vergunning ingevolge de Wet algemene bepalingen omgevingsrecht (Wabo) heeft ontvangen.

De aanvraag betreft het veranderen van de locatie van de opslagbakken voor Roza-slak.

Ontvangstdatum aanvraag: 8 november 2019
Aanvrager: Tata Steel IJmuiden B.V.
Locatie: Wenckebachstraat 1, Velsen-Noord
Zaaknummer: 9277050

Deze bekendmaking is niet meer dan een mededeling. U kunt de aanvraag en bijbehorende stukken nog niet inzien. Ook kunt u nog geen zienswijze of bezwaar indienen. Dit kan pas als wij een besluit nemen op de aanvraag. Dit besluit maken wij dan ook bekend. Dan zullen wij ook de bij het besluit behorende stukken publiceren.

Heeft u een vraag over deze procedure, dan kunt u gebruik maken van het contactformulier op loket.odnzkg.nl. Er wordt dan contact met u opgenomen.

Omgevingsdienst
noordzeekanaalgebied

Nieuwe lichterinstallatie voor grotere zeeschepen

# Unieke klus in Buitenspuikanaal

**IJmuiden** - Havenbedrijf Amsterdam vervangt de lichterinstallatie in het Buitenspuikanaal. De nieuwe lichterinstallatie in IJmuiden zorgt ervoor dat straks grotere zeeschepen kunnen worden gelicht door drijvende kranen.
Het vervangen van de lichterinstallatie wordt uitgevoerd door aannemer De Klerk Waterbouw. Zij mogen een uniek stuk werk uitvoeren door 8 buispalen te plaatsen variërend in diameter van 2,5 tot 3,5 meter met een lengte van 48 meter. De oude installatie wordt verwijderd.
Maandag is de uitvoering van de klus gestart. De lichterinstallatie wordt 3 weken buiten gebruik gesteld maar de haven blijft verder volledig operationeel. De werkzaamheden worden volledig vanaf het water uitgevoerd. Hiervoor heeft de aannemer ongeveer 10 werkschepen en pontons in korte tijd laten aanvoeren zodat de nieuwe lichterinstallatie nog voor de kerstvakantie in gebruik kan worden genomen. (foto: aangeleverd)

Teruglopend ledental en vertrekkende dirigent:

# Doek valt morgen definitief voor Christelijke Oratorium Vereniging

**Velsen** - Ruim honderd jaar lang genoten velen van de uitvoeringen die door de Christelijke Oratorium Vereniging IJmuiden (COV) werden verzorgd. Het koor, ooit opgericht als Christelijke Zangvereniging "Looft den Heer", won vele prijzen en maakte concertreizen naar Duitsland, Zwitserland, Engeland en zelfs Canada. Vorige maand nam het bestuur echter het zware besluit om het koor op te heffen.

Vier jaar geleden werd het 100-jarig bestaan van COV IJmuiden nog groots gevierd. Het koor telde op dat moment nog ongeveer tachtig leden, inmiddels zijn dat er nog maar vijftig. Penningmeester Frans van Dijk: „Je ziet het in korenland wel vaker gebeuren, dat leden het na zo'n jubileum voor gezien houden. Maar als het aantal leden afneemt, wordt het allemaal veel moeilijker. We zingen vrij grote werken, daar heb je echt wel een bepaalde hoeveelheid mensen voor nodig die kunnen zingen. Bovendien betekent minder leden ook minder geld."
Door COV IJmuiden werd jaarlijks de Matthäus Passion uitgevoerd, hiervoor kreeg het koor assistentie van een zogenoemd projectkoor. „Als je dan ziet dat het aantal projectleden groter is geworden dan het aantal eigen leden, dan klopt er iets niet, vinden wij." Het teruglopende ledental heeft deels te maken met natuurlijk verloop, de gemiddelde leeftijd van de koorleden ligt tamelijk hoog. Toen onlangs dirigent Piet Hulsbos aangaf na vijftien jaar te willen stoppen, heeft het bestuur besloten tot opheffing van het koor over te gaan. „Anders zouden we een nieuwe dirigent moeten zoeken voor een koor dat in kwantiteit en kwaliteit minder wordt en financieel op den duur dit karretje niet meer kan trekken", licht de penningmeester toe. Hij vervolgt: „We kunnen nu nog een mooi concert geven en dan stoppen, we willen niet wachten tot het als een nachtkaars uit gaat." Dat laatste concert vindt morgen om 20.00 uur plaats in de Nieuwe Kerk aan de Kanaalstraat 250 in IJmuiden. (Bos Media Services)

# Heftrucks in brand in bedrijfspand

**IJmuiden** - De brandweer is dinsdagmiddag in actie gekomen nadat er brand was uitgebroken in een bedrijfspand in IJmuiden. Even voor half vijf kwam de melding binnen dat er in de loods van Van Slooten Vis aan de Vissershavenstraat brand zou woeden. Vanwege de hevige rookontwikkeling werd er al vrij snel opgeschaald naar middelbrand.

In de loods bleek een elektrische heftruck in de brand te zijn gevlogen. Door de hitte van de brand is een elektrische heftruck die ernaast stond geparkeerd ook in de brand gevlogen. De toegesnelde brandweer heeft het vuur geblust terwijl het bedrijfspand werd ontruimd.

Een woordvoerster van de veiligheidsregio Kennemerland laat weten dat er uit voorzorg een ambulance is gekomen maar dat er niemand gewond is geraakt. Er zal nu worden bekeken hoe het verder zal worden afgehandeld omdat het een elektrische heftruck betreft en of deze door de batterij eventueel opnieuw in de brand kan vliegen.

De straten rondom het pand zijn door de politie afgezet. (foto: Michel van Bergen)

# Informatie over wonen en zorg gekoppeld

**Regio** - In welke wijken is het percentage bewoners met een verminderde mobiliteit hoger dan gemiddeld?
In de monitor 'Wonen en Zorg op de Kaart' wordt dit inzichtelijk gemaakt. In deze monitor worden verschillende gegevens aan elkaar gekoppeld en wordt door middel van een plattegrond bijvoorbeeld duidelijk waar de verwachte vraag naar huishoudelijke hulp het grootst is, wat het gemiddelde inkomen in een woonwijk is en in hoeverre men gebruik maakt van voorzieningen in het kader van de Wet Maatschappelijke Ondersteuning (WMO). De gegevens zijn op wijkniveau te raadplegen, maar kunnen niet tot een specifiek adres worden herleid. De monitor is in samenwerking met de regiogemeenten, woningcorporaties en zorg- en welzijnspartijen ontwikkeld en vormt een belangrijk instrument voor de woon- en zorgprofessionals in de regio.
De provincie Noord-Holland heeft voor deze doorontwikkeling subsidie beschikbaar gesteld vanuit het Regionaal Actieprogramma Wonen (het Woonfonds). De gegevens zijn op https://wonenenzorgopdekaart.nl te vinden.

Primeur voor leerlingen uit groep 8:

# Move Mates aan de slag bij De Toermalijn

**Driehuis - Leerlingen uit groep 8 van basisschool De Toermalijn hebben een primeur voor de gemeente Velsen. Als eersten hebben zij het certificaat behaald om als Move Mates actief te zijn op het schoolplein. Een Move Mate brengt de kinderen uit de kleuterklassen en de groepen 3 en 4 tijdens de pauzes op het schoolplein in beweging met een gevarieerd spelaanbod.**

Buurtsportcoach Bianca van Geldorp is vanaf de zomervakantie bezig geweest met het klaarstomen van de leerlingen voor deze nieuwe taak. Na een eerste introductieles werd de belangstelling geïnventariseerd en die bleek groot te zijn. Zo groot zelfs, dat het geplande aantal groepen moest worden verdubbeld om aan de vraag te kunnen voldoen. Bianca: „Het idee was om dit project uit te voeren met twaalf leerlingen uit groep 7 en twaalf leerlingen uit groep 8, maar toen we met groep 8 begonnen, bleek dat bijna iedereen zich wilde opgeven." Het werden uiteindelijk 23 leerlingen die afgelopen dinsdag hun certificaat in handen kregen. Tijdens de praktijklessen, die hieraan vooraf gingen, leerden ze onder meer hoe ze leiding moeten geven aan een groep, hoe ze moeten omgaan met ruzies en hoe ze een spel kunnen aanpassen als daartoe de noodzaak bestaat.

Behalve deze lessen kregen de kinderen ook een stage op het schoolplein, waar ze onder leiding van Bianca het geleerde in de praktijk mochten brengen. Trots namen de 23 leerlingen dinsdagochtend hun certificaat in ontvangst. „Mag je dat nu op alle scholen doen?", wilde een leerling weten. Helaas voor haar is dat niet mogelijk, ze mag haar taak als Move Mate uitsluitend bij De Toermalijn uitvoeren. „We hebben er eigenlijk maar heel kort iets aan", merkte een andere leerling enigszins teleurgesteld op, zich beseffend dat dit voor deze groep het laatste jaar van het basisonderwijs is. Binnenkort gaat Bianca met de leerlingen uit groep 7 hetzelfde traject doorlopen. De nu gecertificeerde Move Mates kunnen per direct aan de slag en vier van hen mochten direct na de uitreiking al beginnen met het verzorgen van spellen voor de kleuters. Die reageerden daar enthousiast op en wilden graag deelnemen.

Het project heeft veel voordelen. De jongste leerlingen van de school worden volop gestimuleerd om mee te doen met sportieve activiteiten, waardoor ze flink in beweging komen. Tegelijkertijd leren de kinderen uit de bovenbouw op deze manier van alles over samenwerken, leiding geven, organiseren en omgaan met conflicten. Bianca van Geldorp: „De Move Mates werken altijd in tweetallen, zo kan er bijvoorbeeld één als coach bezig zijn en één als scheidsrechter." Voor Sportsupport, de organisatie waarvoor Bianca werkzaam is, is het concept nieuw. Het enthousiasme van de leerlingen en de snelheid waarmee de eerste groep de lesstof heeft opgepikt, verraste haar. Getooid in gele hesjes met daarop de term Move Mate vormen de leerlingen nu een extra ondersteuning voor de pleinwachten. Bij slecht weer wordt uitgeweken naar het gymnastieklokaal. (tekst/foto's: Bos Media Services)

# Strawberries verzuimt punten te pakken

**Driehuis** - Zondag stond voor de heren van Strawberries de lastige uitwedstrijd tegen Rijnvliet op het programma. De uiteindelijke uitslag en het verschil op de ranglijst tussen de twee teams verhulde de daadwerkelijke krachtsverhouding op het veld enigszins. Toch wist Rijnvliet in het laatste kwart van de wedstrijd te profiteren van het alles-of-niets hockey van de heren uit Driehuis en won het met 6-2.
Strawberries begon de wedstrijd sterk door vanuit een duidelijke organisatie weinig kansen weg te geven aan de Utrechters en zo nu en dan zelf ook gevaarlijk te worden. Na een lange scoop vanuit de achterhoede werd het goede en geduldige spel beloond door een doelpunt van spits Lucas Pereboom die uit het niets oog in oog met de doelman stond en koelbloedig de 0-1 op het bord zette. Lang kon Strawberries niet van de voorsprong genieten toen Rijnvliet, de nummer drie van de ranglijst, via de achterlijn een aanval opzette die uiteindelijk voor een leeg doel bij de tweede paal werd ingetikt. Nog voor rust kregen de aardbeien opnieuw een klap te verwerken toen Rijnvliet zelfs de 2-1 wist te maken.
Na rust begon Strawberries opnieuw scherp en wist Lucas Pereboom zijn tweede van de middag te maken. Uit de rebound van een rommelige strafcorner wist hij de 2-2 binnen te prikken. Hetzelfde derde kwart pakte Rijnvliet toch weer de leiding waardoor een spannend vierde kwart in het verschiet lag. Strawberries probeerde door vol druk te zetten de tegenstander aan het wankelen te krijgen, dit lukte ook en monde uit in kansen. De scherpte voor het doel was er ditmaal echter niet en aan de andere kant viel de goal wel. Na de 4-2 was het verzet van Strawberries gebroken en vielen ook de 5-2 en 6-2 nog.

# Wethouder naar congres in Spanje

**Velsen** - Wethouder Bram Diepstraten reisde deze week af naar de Spaanse stad Barcelona, om daar een congres bij te wonen over slimme stedelijke verandering. Onder meer de rol van datagebruik op het gebied van duurzaamheid, afvalverwerking, mobiliteit en klimaatadaptatie stond hier centraal. Diepstraten bezocht het congres niet alleen als portefeuillehouder van de gemeente Velsen, maar ook als lid van de commissie Informatiesamenleving van de VNG. Deelname aan het congres biedt enerzijds een gelegenheid om het toepassen van data binnen het stedelijke beheer en ontwikkeling te bevorderen, anderzijds stelt het Velsen in de gelegenheid om kennis, inspiratie en contacten op te doen, in het bijzonder binnen het Holland Paviljoen van de Rijksdienst voor Ondernemend Nederland (RVO).

Op zoek naar werk **Job** IN DE REGIO

# DE IJMOND

BRASSERIE & RESTAURANT

*Is op zoek naar*

## Bedienings-medewerk(st)er

*Fulltime of parttime in overleg.*
*Horeca ervaring is een pré.*

## Afwasser

*Fulltime of parttime in overleg.*

**Voor informatie bel 0255-513536**
**en vraag naar Judith Nieborg of Nino Rill.**

**Seinpostweg 40 - 1976 BT IJmuiden**
**Tel. 0255-513536 - www.de-ijmond.nl**

# Slenders

wasserij • stomerij

verzorgt dagelijks de was voor ruim 1500 particuliere klanten, bedrijven, horeca en verzorgingshuizen in de regio Haarlem/ Zandvoort/ Velsen/ Zaanstad/ Amsterdam/ Utrecht/ Leiden.

Ter versterking van ons team zijn wij per direct op zoek naar een

## MEDEWERKER M/V
## (20-36 uur)

De functie bestaat o.a. uit het sorteren, wassen, strijken en inpakken van was- en stoomgoed van onze klanten, klantencontact en klachtenafhandeling, administratie en klaarzetten voor transport.

Ben jij representatief, klantvriendelijk, fysiek sterk, vlot en gemotiveerd?
Heb je goede sociale vaardigheden, beheers je de Nederlandse taal goed in woord en geschrift, heb je minimaal een MBO denkniveau, een groot verantwoordelijkheidsgevoel en ben je geïnteresseerd in deze functie?
Stuur dan je CV met motivatie naar:

**Narcissenstraat 4 2071 NM Santpoort Noord**
**info@slen.nl t.a.v. Nicolette Slenders**

werckpost
ijmuiden

*Voor ons kantoor in IJmuiden zijn wij op dit moment op zoek naar een*

# Accountmanager

m/v fulltime (40 uur)

## *Wat wij van je verwachten*

Je bent een commercieel talent. Je weet werkzoekenden en bedrijven op de juiste manier te matchen. Dat geeft je energie. Je zoekt bedrijven op en inventariseert de behoeften op het gebied van flexwerk. Je combineert het vermogen om te luisteren met een scherpe analyse van de situatie. Je speurt onophoudelijk naar geschikte kandidaten en stelt deze met gepaste trots voor bij de opdrachtgever. Je bent voortdurend bezig om te anticiperen en handelt proactief. Met jouw persoonlijkheid en gedrevenheid weet je klanten en werkzoekenden aan je te binden. En natuurlijk zorg je er voor dat alles geborgd is in ons CRM-systeem.

## *Wie wij daarvoor zoeken*

Je hebt een MBO diploma of de kennis en ervaring om op dat niveau te werken. Je bent communicatief vaardig en je hebt een klantvriendelijke instelling. Natuurlijk ben je ambitieus en gedreven, heb je doorzettingsvermogen en ben je stressbestendig. Je bent creatief en je snapt dat dit werk niet altijd tussen acht uur 's morgens en vijf uur 's middags gedaan kan worden. Je bent in het bezit van een rijbewijs B. En als je verstand hebt van sociale media, dan spreekt dat in je voordeel.

## *Groei jij met ons mee?*

Werckpost is een jonge, snelgroeiende uitzendorganisatie met vestigingen in Urk, IJmuiden, Harlingen en Kampen. Iedere dag weten wij mensen en bedrijven succesvol met elkaar te verbinden door onze gedegen kennis van de arbeidsmarkt en vakkundige selectie. We zijn een modern bedrijf dat veel waarde hecht aan de kwaliteit, die vroeger zo gewoon was. Onze aanpak is persoonlijk, gedreven en betrokken.

Ben jij die man of vrouw, die bedrijven en werkzoekenden bij elkaar weet te brengen? Kun jij snel schakelen en ben je gewend om in oplossingen te denken? Ga jij deze uitdaging aan en durf je met ons mee te groeien? Dan zijn wij benieuwd wie jij bent!

## *Wat wij te bieden hebben*

- Een baan met een grote mate van zelfstandigheid
- Ruimte voor eigen ideeën en inbreng
- Een dynamische werksfeer in een informele omgeving
- Gedreven collega's
- Ruime doorgroeimogelijkheden
- Goede primaire en secundaire arbeidsvoorwaarden

## *Hoe je kunt solliciteren*

Herken jij je in deze vacature? Lijkt zo'n dynamische omgeving je wel wat en werk je graag met mensen? Vind je aandacht geven minstens zo belangrijk als aandacht krijgen? Kom dan ons team versterken!

Stuur je CV met pasfoto naar Werckpost B.V. ter attentie van Hendrik Loosman, Strandweg 2 , 1976 BS IJmuiden. Mailen kan ook: hendrik@werckpost-ijmuiden.nl. Of bel tijdens kantoortijden naar 0255-505224

*Acquisitie naar aanleiding van deze advertentie wordt niet op prijs gesteld.*

*Strandweg 2*
*1976 BS IJmuiden*
*Nederland*

*0255 50 5224*
*info@werckpost-ijmuiden.nl*
*www.werckpost.nl*

**Uw werk heeft ons hart!**

# ‘Ontdek de Aarde’ met fotograaf Jan Vermeer

**Regio** - Fotografiecentrum ISOO ontvangt op maandag 25 november om 20.00 uur niemand minder dan fotograaf Jan Vermeer om een lezing te geven met als thema ‘Ontdek de Aarde’.
Tijdens zijn presentatie reizen de toehoorders comfortabel over de halve wereld. Unieke foto’s van bijzondere bestemmingen komen tot leven tijdens het live verslag door fotograaf Jan Vermeer. Wie weet waar Aldabra ligt en is Congo echt zo gevaarlijk!? Tijdens de reis door dit Afrikaanse land griste ineens een politieagent zijn camera uit zijn handen. Tijdens de lezing wordt duidelijk hoe dat afloopt……

Jan Vermeer is ruim 25 jaar professioneel fotograaf. Hij deelt graag zijn kennis met anderen door het geven van lezingen, workshops en tijdens het begeleiden van fotoreizen. Jan bezocht ruim vijftig landen waaronder Nova Zembla, Spitsbergen, Antarctica, IJsland, Congo, Namibië, Rwanda en het bijzondere atol Aldabra. Van deze reizen zijn verschillende boeken verschenen: het gelauwerde Arctic en Antarctica, Breaking Ice en Witte Wereld. Recent verscheen Witte Veluwe, hierin komt zijn passie voor zijn directe leefomgeving en winterse sferen bij elkaar.

Zijn foto’s zijn veelvuldig bekroond in prestigieuze fotowedstrijden zoals bij de BBC Wildlife of the Year Contest. De boeken Arctic en Antarctica behaalden de eerste prijs bij de International Photography Award. Hoe geweldig dit ook allemaal is, het belangrijkste voor Jan is en blijft om te laten zien hoe mooi de wereld, de natuur is. Of zoals hij het zelf verwoordt: ‘Ik wil bewondering en verwondering teweegbrengen’. Alleen op die manier is er een toekomst. Bezoek ook zijn website: www.janvermeer.nl
Kaarten à 10 euro zijn vooraf te reserveren via lezingen@isoo.nu. Aan de deur zijn de kosten 11 euro. Locatie: Centrum voor Fotografie ISOO, Stationsplein 46, Beverwijk. (foto: Jan Vermeer)

# Haarlem is jarig en viert een weekend feest

**Regio** - I**n 2020 viert de stad Haarlem 775 jaar stadsrechten. De laatste jaren wordt dat al kleinschalig gevierd, maar in de aanloop naar het jubileumjaar is er van 21 tot en met 24 november aanstaande een uitgebreider festivalweekend voor iedereen.**

Op 23 november 1245 werd Haarlem een stad. Graaf Willem II van Holland verleende aan de inwoners van Haarlem een akte waarin allerlei rechten en plichten van de Haarlemmers ten opzichte van de landsheer, de graaf, waren vastgelegd. In het Noord-Hollands Archief is het eeuwenoude perkamenten stadsrecht uit 1245 die dag te bezichtigen.
Naast de jaarlijkse tekenwedstrijd voor scholen en het taart eten is er dit jaar een uitgebreider programma opgesteld voor iedereen die geïnteresseerd is in Haarlem en haar geschiedenis. Zo is er over het weekend verdeeld, een Haarlem Pubquiz en een Escape Game ‘The Haarlem Heist’ in het Archeologisch Museum. Ook zijn daar stadswandelingen en een middeleeuws feest.

**Veel activiteiten in de stad**
In het Noord-Hollands Archief is er op 23 november, de verjaardag van de stad, een ontbijt voor mensen die op dezelfde dag jarig zijn. Met daarna taart eten voor alle Haarlemmers. Op zondag 24 november zijn er verschillende activiteiten in het Noord-Hollands Archief. De Janskerk is na een verbouwing weer open voor bezichtiging. Er zijn verschillende kindertheaterstukken, speurtochten en andere activiteiten op de Familiedag.

**Toneelstukken in de kerkers en historische panden**
Zowel zaterdag als zondag speelt Theatergroep Eglentier het populaire stuk ‘De Brutale Belgische Beulen’ in de kerkers van het stadhuis een aantal keren per dag. De voorstelling ‘Lanseloet Van Denemarken’ wordt een aantal keren gespeeld in de Hoofdwacht. Het festivalweekend wordt afgesloten met het Verhalenfestival op zondag 24 november in een aantal mooie locaties op en rondom de Grote Markt. Maar er is nog veel meer. Ook het Dolhyus opent dit weekend haar deuren tijdens een ingrijpende verbouwing. Het volledige programma is te zien op www.verjaardagh-aarlem.nl of op de Facebookpagina.

# Hannie Schaftlezing 2019

**Regio** - Jaarlijks wordt in Haarlem de Hannie Schaftlezing gehouden, dit jaar op zondag 24 november door minister Sigrid Kaag voor Buitenlandse Handel. Zij neemt haar gehoor mee in haar visie op het belang van (het opkomen voor de) vrijheid, onder meer in een internationale context, met daarbij ook een persoonlijke noot. Het programma wordt omlijst door diverse bijzondere muzikale optredens. Iedereen is van harte welkom de lezing in de Groenmarktkerk aan de Groenmarkt 14 te Haarlem bij te wonen. De kerk is open vanaf 12.30 uur en de lezing begint om 13.00 uur. (foto: aangeleverd)

# Terugkomdag IC-patiënten in Spaarne Gasthuis

**Regio** - Voor patiënten die in 2018 en 2019 opgenomen zijn geweest op de intensive care in Haarlem Zuid organiseert het Spaarne Gasthuis op vrijdag 22 november een speciale ‘terugkomdag’ in het ziekenhuis in Haarlem Zuid.

Een verblijf op de intensive care is meestal onverwacht. De patiënt is er bovendien vaak ernstig aan toe. Dat heeft niet zelden flinke gevolgen voor het leven van de patiënt en naasten als hij weer thuis is.
IC verpleegkundige Corine Warmerdam: „Ondanks de goede zorg op de IC, kunnen mensen na hun ontslag klachten ontwikkelen die zich dan later openbaren. Tijdens de terugkomdag kunnen we daar samen over praten. Een hele steun kan al zijn als je weet dat je niet de enige bent die met klachten tobt. Erkenning en herkenning. Zo’n terugkomdag is dan enorm waardevol.”

**Het programma**
Men heeft een afwisselend, deels interactief programma samengesteld. Hierin komen verschillende aspecten van een opname op de intensive care aan bod. Ook krijgt u gelegenheid om onder begeleiding een bezoek te brengen aan de intensive care. Er zijn zorgprofessionals aanwezig die betrokken zijn geweest bij uw behandeling en verzorging op de intensive care afdeling.

**Aanmelden**
De inloop is vanaf 13.00 uur. Het programma duurt tot ongeveer 16.30 uur. Heeft u vragen over de terugkomdag of wilt u zich aanmelden? Bel naar de afdeling intensive care via (023) 224 6015 of mail naar icterugkomdag@spaarnegasthuis.nl.

# Time Square zoekt mannen

**Regio** - Musicalvereniging Time Square uit Uitgeest heeft in oktober een groot succes geboekt met de musical ‘Jekyll&Hyde’. Binnenkort zullen de repetities van start gaan voor alweer de volgende productie: op 26 en 27 maart 2021 zal de vereniging ‘Anatevka’ opvoeren, ook wel bekend onder de naam ‘Fiddler on the Roof’. Ook dit optreden zal weer in het Kennemer Theater in Beverwijk plaatsvinden.
Om ‘Anatevka’ net zo succesvol te maken als ‘Jekyll & Hyde’ is Time Square op zoek naar (jonge) mannen om in de musical een rol te vervullen. Iedereen is welkom op een open repetitie op maandag 25 november, vanaf 19.30 uur in de Zwaan in Uitgeest (Middelweg 5). Tijdens die repetitie zal er ook gelegenheid zijn om een stemauditie te doen.
Aanmelden via www.timesquare.nl/aanmelden/ of secretaris.timesquare@gmail.com. (foto aangeleverd)

# Heel veel jonge tong en schol, vissers verheugd

**Regio** - Deze zomer is er tijdens onderzoek naar de visbestanden geconstateerd dat er heel veel aanwas van jonge schol en tong is, een heel goed teken. In reactie hierop zijn de wetenschappelijke vangstadviezen voor deze twee soorten vandaag naar boven bijgesteld, waardoor vissers volgend jaar meer mogen vissen. Ook voor kabeljauw, schelvis en een aantal bestanden van Noorse kreeftjes zijn de vangstadviezen aangepast.
Onderzoek naar de staat van de belangrijke commerciële visbestanden wordt in Europees verband gecoördineerd en uitgevoerd door ICES, de internationale onderzoeksraad waarin ook Nederlandse wetenschappers betrokken zijn.
In augustus wordt ieder jaar met het onderzoeksschip Tridens onderzoek gedaan naar de staat van de, voor de Nederlandse vissers, belangrijke visbestanden. Indien dit onderzoek nieuwe inzichten oplevert in de ontwikkeling van een visbestand, kan ICES besluiten om het vangstadvies aan te passen. Daarvan is dit jaar sprake bij meerdere soorten, waaronder dus tong en schol. Vissers die afgelopen zomer als waarnemer meevoeren met de Tridens, hadden al aangegeven dat ze veel jonge vis tegenkwamen.
De internationale wetenschappers van ICES beoordelen de hoeveelheid jonge vis zo positief dat de wetenschappelijke adviezen naar boven bijgesteld worden. Bij tong luidt het advies voor 2020 geen verlaging van de vangsthoeveelheid van 1,9%, zoals eerder dit jaar gedacht, maar een stijging van 40%. Bij schol wordt een verlaging van 7,6% (zoals dit voorjaar ingeschat) omgezet naar een verhoging van het advies met 17%.
Landelijke visserijorganisatie VisNed is verheugd. Directeur Pim Visser: „Het is een heel goed teken dat er zoveel jonge vis is, dit bevestigt hetgeen wat onze vissers in de praktijk tegenkomen. De meeste soorten op de Noordzee staan er hartstikke goed voor. Deze week nog is het aantal visserijen met het Marine Stewardship Council certificaat enorm uitgebreid.”

# Muziek in De Kapel

**Regio** - Op donderdag 28 november treedt een trio klarinet, altviool, piano op in
De Kapel in Bloemendaal. Het trio wordt gevormd door Tessa Körnmann – klarinet, Sedna Heitzman – altviool en Joshua Saldi – piano. Daarnaast zal Sedna Heitzman als solist optreden. Zij wordt hierbij begeleid door Natasja Douma op de piano.
Op het programma staan werken van onder andere Mozart, Saint-Saëns, Liszt en Bruch. Aanvang: 20.00 uur. Podium De Kapel, Potgieterweg 4 te Bloemendaal
Voor nadere informatie: www.dekapel-bloemendaal.nl.

# Duo-expositie Jos Slottje en Eveline Vos

**Regio** - Jos Slottje en Eveline Vos exposeren van 14 novembe tot en met 1 december gezamenlijk in de Waag in Haarlem. Beiden bedreven in het maken van collages; ieder vanuit een ander perspectief. Immer staat de mens centraal. In “New Dynamic Erotica” van Jos Slottje viert het thema erotiek de boventoon. Eveline Vos laat in haar werk vervreemdende en absurdistische trekjes zien. Zij bewerkt foto’s en past deze toe, bijvoorbeeld van vogels, waardoor de mens vogelachtig wordt, of andersom.
Eveline Vos maakt in haar collages gebruik van acrylverf, oliekrijt, stift, potlood. Ook verwerkt zij subtiel textiel wat resulteert in bijzondere schaduw- en kleureffecten. Textiel en tekenen zijn onlosmakelijk met elkaar en met haar leven verweven. De combinatie met zelf bewerkt fotomateriaal zorgt voor bizarre en humoristische resultaten. Haar inspiratie komt vooral voort uit de structuren en voorstellingen van fotomaterialen en haar eigen belevenissen en fantasieën. Door de mens (doorgaans de vrouw) in diverse hoedanigheden weer te geven wordt de aanschouwer op het verkeerde been gezet of aangenaam geprikkeld. Alles is mogelijk en niets is wat het lijkt.
Jos Slottje put zijn inspiratie voor “New Dynamic Erotica” vooral uit zijn fantasieën en dromen. Zijn eigen seksualiteit speelt daarin een belangrijke rol. Zijn collages bevatten een gelaagdheid die uitnodigt er elke dag weer wat nieuws in te ontwaren. Het werk van Jos Slottje wordt in verschillende fases opgebouwd. Hierbij wordt gebruik gemaakt van oude landkaarten, historische kranten, foto’s en tekeningen uit eigen archief. Deze bewerkt hij met ecoline. In deze betoverende droomexpositie laten de kunstenaars hun fijnzinnige fantasie de vrije loop en nodigen u uit uw geestesoog te openen. Kom kijken wat dat met u doet.
Openingstijden van donderdag tot en met zondag: 13.00 tot 17.00 uur. (foto’s: aangeleverd)

# The Flower Town Jazzband in de Oude Kerk

**Regio** - Het oudste dixielandorkest ‘The Flower Town Jazzband’, opgericht in 1950, treedt zondag 24 november op in de Oude Kerk Spaarndam met nummers als When you’re smiling, Sunny side of the street en Sweet Georgie Brown. Aanvang: 16.00 uur. Toegang: 10 euro. Locatie: Oude kerk, Kerkplein 2 Spaarndam. Meer informatie: www.vriendenoudekerk.nl.

In Spaarne Gasthuis

# Informatieavonden over overgewicht

**Regio** - Het Spaarne Gasthuis organiseert twee informatieavonden over obesitas op 3 en 10 december.
Het obesitas team kent als geen ander de nadelen van ernstig overgewicht op je gezondheid én je leven. Je hebt ernstig overgewicht of obesitas wanneer je BMI tussen de 30 en 40 ligt. Je gewicht kan je kwaliteit van leven nu gaan beïnvloeden doordat je bijvoorbeeld moeite krijgt met alledaagse activiteiten. Ook liggen grote gezondheidsrisico’s op de loer, zoals hart- en vaatziekten, suikerziekte en slijtage van je gewrichten.
„Ernstig overgewicht is zelf moeilijk op te lossen. Door goede voorlichting, begeleiding en een eventuele operatie kunnen wij samen met jou de vicieuze cirkel van overgewicht doorbreken. Zodat je weer gezond en wel van het leven kunt genieten”, aldus Maurits de Brauw, obesitas chirurg van het Spaarne Gasthuis.

Op dinsdag 3 en dinsdag 10 december wordt een informatieavond gegeven in het Spaarne Gasthuis in Hoofddorp. waarop iedere beangstellende welkom is.
Tijd: 19.00 - 20.30 uur
Locatie: Kerkzaal Spaarne Gasthuis Hoofddorp, Spaarnepoort 1, 2134 TM Hoofddorp.

**Tuinbedrijf Allround**
Voor al uw tuinonderhoud
**€14,50 per uur.**
Tevens aanleg + reparatie sierbestrating, tegelwerk, plaatsen hek en raster schuttingwerk, alles leverbaar. Geheel vrijblijvend.
**023 - 5841515**

**Te koop:**
Lammycoat, bruin, mt., kort, 50,-, vintage koffer 50, engels, 50,-, damesfiets 28" Gazelle, 7 versn. z.g.a.n. 250,-. Tel: 023-5255325

**Te koop:**
Herenfiets, versn., frame 63 cm 150,-, heren mountainbike 26" 50,-, kinderfiets, Loeki, 35,-, stationsfiets 40,-. Tel. 06-37581515

**Te koop:**
Goede huis voordeur m. dubb. glas, nw. slot en 4 sleutels 75,-, voersilo's voor kleinvee 60,-, vaste wastafel 25,-. Tel. 023-5328585

**Te koop:**
Satelietschotel 150,-, boeddhabeeld 100,-, schoenenrek 5,-, doos voorraadbussen 10,-, wandhouder voor pc 10,-, fonduestel 10,-. Tel. 0255-757228

**Te koop:**
Aapje van Dora Boots van Nickelodeon, groot 30 cm, is nw. wegens dubbele aankoop, 5,-. Tel. 0255-533581

**Te koop:**
Originele korte lammy, merk bobskin, kleur camel, maat 36 100% pelznappa. Niet gedragen. 60,-. Tel. 023-5630428

**Te koop:**
Hamsterkooi z.g.a.n. nieuwprijs 60,-, met extra huisjes en stille tredmolen met lagers. 25,-. Tel. 06-43146612

**Te koop:**
Buffalo midi tafeltennistafel, afm. 206 x 115 x 76 cm, in goede staat, prijs 60,-. Tel. 06-1822681/023-5490227

**Te koop:** 2 matrassen gold pocket deluxe gel. 200 bij 90 cm. 1 jaar oud. 100,-. Tel. 0255-523711

**Aangeboden:**
Grote collectie luchtvaartboeken en jaargangen tijdschriften (kostbare exemplaren in nieuw staat, 90,-. Tel. 023-5376764

**Te koop:**
Winterbanden op velg 165/65/r15 incl wieldoppen en gratis sneeuwkettingen voor Seat of Skoda 50,-. Tel. 06-20027682

**Te koop:**
Warme sierlijke 2 pers. bedsprei 180 br 200 l + volant 40 cm h. gevoerd, groen geel beige gemeleerd 125.-. Tel. 06-21921738

**Te koop:**
Vervolg nw: 2-1 pers: 100% scheerwollen debedden 2√ó200 l: 2√ó140 br: +2√ónw: hoofd kussens in opberg tassen 450. Tel. 06-21921738

**Te koop:**
Chicco digitale flesverwarmer en steriliseerapparaat 3 in 1, nieuw in doos, samen voor 50,- apart 27,50. Tel. 06-53551192

**Te koop:**
Verstelbare douchekruk z.g.a.n. in verpakking 10,-. Tel. 06-53551192

BUITENPLAATS Beeckestijn

# CASTLE CHRISTMAS FAIR

DÉ KERST- EN LIFESTYLE FAIR VAN NOORD-HOLLAND

## 28 NOVEMBER t/m 1 DECEMBER

IN- & OUTDOOR KERSTMARKT

SMAKELIJKE EETBELEVING

SWINGENDE OPTREDENS

BETOVERENDE SFEER

BESTEL ENTREETICKETS OP WWW.CASTLECHRISTMASFAIR.NL
ONLINE VOORDEELTICKETS
ENTREE: t.w.v. ~~€ 13,75~~ € 11,50

**OPENINGSTIJDEN**

| | |
|---|---|
| Donderdag 28 november | 11.00 - 22.00 uur |
| Vrijdag 29 november | 11.00 - 22.00 uur |
| Zaterdag 30 november | 11.00 - 22.00 uur |
| Zondag 1 december | 11.00 - 18.00 uur |

**TICKETS**

| | VOORVERKOOP | DEUR |
|---|---|---|
| Volwassen p.p. | € 11,50 | € 13,75 |
| Kinderen | € 5,00 | € 6,50 |
| Kinderen t/m 6 jaar | gratis | gratis |
| Parkeren per voertuig | € 6,50 | € 7,50 |

**ADRES** let op: wij zijn verhuisd!
Buitenplaats Beeckestijn, NH
Rijksweg 134
1981 LD Velsen-Zuid
www.castlechristmasfair.nl

# ROYALE RUIMTES TE KOOP

VOOR WERK, STALLING, HOBBY OF OPSLAG

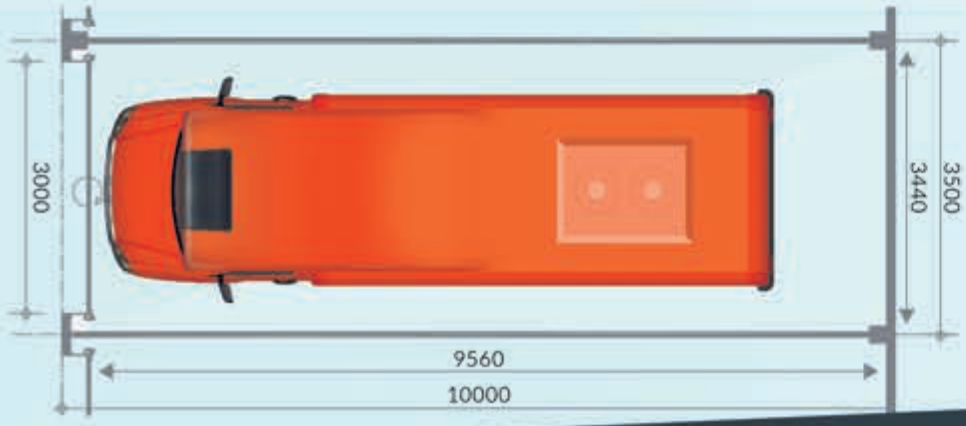


- Werkplaats
- Hobby
- Stalling
- Opslag
- Studio

DE BOX
GEEFT RUIMTE

KIJK OP: **DEBOX.NL**

wooncentrum

# Kom nu onze nieuwe pvc vloeren bewonderen

- Vraag naar onze speciale PVC tarieven
- Bij aankoop overgordijnen gratis voeringstof
- Tapijt en vinyl gratis gelegd
- Altijd gratis haal- en brengservice

wooncentrum

pvc & laminaat
zonwering
gordijnen
behang
tapijt

Marktplein 24
IJmuiden
0255-536060
www.ubokok.nl

UBO KOK

WWW.UBOKOK.NL

UBO KOK