de Jutter & de Hofgeest

www.jutter.nl | 0255-533900 12 november 2020

MENSWEAR Crème Fresh CLOTHING & LIFESTYLE
Grote Houtstraat 139 - Haarlem
cremefresh.nl

Genieten van de warmste 9 november ooit gemeten

IJmuiden - Overal in de duinen, rond de stranden en de havens en zelfs in de woonwijken kom je vossen tegen. En heel soms kom je er eentje tegen die lekker ligt te luieren en vitamine D ligt te verzamelen, zoals deze maandagmiddag. Het was de warmste 9 november ooit gemeten en dit vosje had besloten daar volop van te gaan genieten. Fotograaf Erik Baalbergen had gelukkig, zoals hij het zelf omschrijft, zijn 'teletoeter' bij zich om het beestje geen schrik aan te jagen. En de vos? Ach, die keek even op toen er ergens een hond begon te blaffen, en ging toen weer verder waar 'ie mee bezig was: genieten van het zonnetje en dromen over kippenboutjes!

Hond Kuni (11) overlijdt na eten rattengif

Velserbroek - Hondenbezitters moeten tijdens de wandeling hun trouwe viervoeter goed in de gaten houden. Zaterdag kwam de 11-jarige husky Kuni om het leven na te hebben gegeten van een met rattengif gevulde hamburger. Het dier bleek maar liefst 1200 gram gif in zijn maag te hebben, zo bleek later uit onderzoek. Een inwoonster van Velserbroek plaatste het bericht maandag op Facebook in de groep Prikbord Velserbroek. Ze is aangeslagen door het overlijden van de hond, waarmee ze zelf regelmatig ging wandelen. „Er is braaksel gevonden van een hamburger met korreltjes gif erin. De medewerkers van de dierenambulance hebben het meegenomen voor onderzoek. Het bleek rattengif te zijn." De met gif gevulde hamburger lag in de nabijheid van de skatebaan in Velserbroek, maar inmiddels doen ook berichten de ronde over gifvondsten in Spaarnwoude en bij de Westbroekerplas. Via Facebook wordt door tientallen mensen emotioneel op het bericht gereageerd. Een bewoner meldt dat ook op de Langemaad vergif zou zijn aangetroffen. Er zou ook aangifte zijn gedaan bij de politie, maar een woordvoerster van de politie kon geen aangifte van dit voorval terugvinden.

Voor méér lokaal nieuws uit de regio!
ZIE ONZE SITE:
JUTTER.NL/
HOFGEEST.NL

Monumentale Slangenmuur Beeckestijn vernield

Velsen - Zuid - Afgelopen weekend is een deel van de monumentale slangenmuur langs de kruidentuin op buitenplaats Beeckestijn vernield. Grote brokken steen zijn van de bovenkant afgeslagen. De slangenmuur is onderdeel van het rijksmonument Beeckestijn, wat zowel het huis als het hele park met bijzondere elementen zoals de slangenmuren omvat.

Boswachter Eveline Blok van Natuurmonumenten vertelt: „Slangenmuren zijn heel bijzonder en vrij zeldzaam; er zijn er nog maar enkele van in Nederland. Beeckestijn heeft er twee: één rond de kruidentuin en één rond de neobaroktuin. Extra verdrietig daarom dat dit zomaar vernield wordt. Slangenmuren zijn een luxe element van rijke buitenplaatsen. Door de slingerende vorm wordt de warmte vastgehouden, waardoor fruitbomen en leifruit extra goed groeit en rijpt."

Natuurmonumenten heeft aangifte gedaan van vernieling. De reparatiekosten lopen in de duizenden euro's en dat werk moet door een vakman gedaan worden. Het valt niet onder de verzekering, waardoor Natuurmonumenten het herstel uit het reguliere jaarbudget van Beeckestijn moet passen. De losgeslagen oude stenen van de muur worden verzameld, zodat de muur straks met de originele stenen hersteld kan worden.

Als iemand iets gezien heeft of tips heeft omtrent deze vernieling kunnen deze gemeld worden op beeckestijn@natuurmonumenten.nl of op www.facebook.com/beeckestijn. (Foto: aangeleverd)

Gratis waardebepaling van uw woning:
VAN WAALWIJK VAN DOORN MAKELAARS
WADO.NL 0255 - 51 91 09

INKOOP GOUD
50 EURO PER GRAM
VOOR UW OUDE GOUD
VRAAG NAAR ONZE VOORWAARDEN
* Tevens inkoop zilver (Altijd hoogste prijs)
Lange Nieuwstraat 401 • 1971 GD IJmuiden
Telefoon: 0255 - 51 99 88
Internet: www.amberjewels.nl
Breestraat 120 • 1941 EM Beverwijk
Telefoon: 0251 - 22 50 23
Internet: www.renepost.nl
AmberJewels BY RENE POST
RENÉ POST GOUDSMID • JUWELIER

Autoservice UCAR
GRATIS APK keuring bij een grote onderhoudsbeurt!
Onderhoud, reparatie & schadeherstel
Alle modellen auto's en bedrijfswagens
ZATERDAG OPEN!
Wintercheck GRATIS
Airco check GRATIS
APK zonder afspraak € 25,-
Kleine onderhoudsbeurt v.a. € 70,-
Autobanden v.a. € 40,-
Uitlijnen € 35,-
LPG onderhoud v.a. € 50,-
APK ACTIE € 25,-
AIRCO VULLEN € 50,-
Alle prijzen zijn excl. BTW
APK LPG
Amsterdamsevaart 16-18 • Haarlem
023 533 57 74 • www.ucarauto.nl

DEZE WEEK IN ONZE KRANT
DUURZAAMHEID SPECIAL

GEMEENTE VELSEN
Iedere week in deze krant:
Informatie van de gemeente Velsen

deurdeukje?
...drukken we er zo uit
Schade Net
Kasius Velserbroek
www.schadenetreco.nl
onderdeel van Reco Autoschadegroep

wooncentrum
pvc & laminaat
zonwering
gordijnen
behang
tapijt
Marktplein 24
IJmuiden
0255-536060
www.ubokok.nl
UBO KOK

Vomar VOORDEELMARKT
TOT 55% KORTING
STUNT 3 STUKS
~~8,07~~ - ~~8,97~~
4.-
DIEPVRIES
Wagner Big City Pizza
Alle soorten.
Deze actie is geldig t/m zaterdag 14 november 2020

Pharma Nord vitamine D
33% gratis! 120 + 40 caps. Goed voor weerstand, botten en spieren

van ~~19.95~~ **voor 14.95**

Geldig t/m 25 november 2020

Golden Naturals vitamine C 1000 mg.
Met rozenbotel, voordeelpot 180 tabs.

van ~~20,95~~ **voor 18.95**

Geldig t/m 25 november 2020

Golden Naturals Souplesse
Spier- en gewrichtsbalsem met arnica, M.SM, glucosamine

per st. van ~~17,95~~
voor 12,95 **2 voor 21.99**

Geldig t/m 25 november 2020

Bamboe mondkapje
In de kleuren blauw, groen en wit

Geldig t/m 25 november 2020

Nieuw! Janzen shampoo en conditioner

p.st. ~~9.95~~
nu samen voor 15.00

Geldig t/m 25 november 2020

Lucovitaal Orthopedische pantoffels
Bij rug-, heup-, been-, knie- en voetklachten. Maat 35 t/m 46

van ~~49.95~~ **voor 14.99**

Geldig t/m 25 november 2020

Lucovitaal bamboe
Boxershort of hipster, maat S t/m XL, ultiem draagcomfort, hypoallergeen en ademend

per st. van ~~19,99~~
voor 9,99 **2 voor 14.99**

Geldig t/m 25 november 2020

Anti-allergisch hoofdkussen
veerkrachtig en vormbaar door Syndon Fill vezelbolletjes

per st. van ~~49,99~~
voor 19,95 **2 voor 35.00**

Geldig t/m 25 november 2020

Aanbiedingen op deze pagina zijn exclusief voordelig verkrijgbaar bij:

RITSKES

Frans Naereboutstraat 66-68 • IJmuiden • tel. 0255-515207

da

www.dadrogisterijritskes.nl

Vomar VOORDEELMARKT

TOMADO

OP=OP
Tomado Oven Conventioneel
- Tot 220 graden
- Inhoud 18 liter
- Afmeting: 28.5x42x34 cm

STUNT PER STUK ~~49.99~~ **24.99**
Max. 2 stuks per klant

OP=OP
Ananas

STUNT PER STUK ~~1.89~~ **0.99**
Max. 6 stuks per klant

TOT 55% KORTING

DIEPVRIES
Wagner Big City Pizza
Alle soorten

STUNT 3 STUKS ~~8.07 - 8.97~~ **4.-**

Chocolade Mini's
Mars, Snickers, Twix, Bounty of Milky Way
zak 403 gram

STUNT 3 ZAKKEN ~~7.35 - 8.25~~ **5.-**

OP=OP
Triumph Tree Kunstkerstboom Tuscan
1,85 meter. Volle boom met 488 takken

STUNT PER STUK ~~79.99~~ **39.99**
Max. 2 stuks per klant

OP=OP
Dettol Power & Fresh Allesreiniger
Katoenfris of Citroen & Limoen
500 ml

STUNT 3 STUKS ~~5.37~~ **2.50**
Max. 12 stuks per klant

TOT 55% KORTING

Omo of Biotex Wasmiddel
Alle soorten

STUNT 5 STUKS ~~19.95 - 22.45~~ **10.-**

Amstel Bier
Krat 24 fiesjes à 30 cl

STUNT PER KRAT ~~14.49~~ **8.79**
Max. 6 kratten per klant

Kijk in onze folder voor nog veel meer topaanbiedingen!
Deze acties zijn geldig t/m zaterdag 14 november 2020 bij Vomar Lange Nieuwstraat, Kennemerplein IJmuiden en Velserbroek.

JOUW **SUPER**VOORDEELMARKT

Velsen strijdt samen met 33 andere gemeenten tegen drugscriminaliteit

Namens gemeente Velsen ondertekende burgemeester Frank Dales met 33 burgemeesters van andere gemeenten het Convenant Aanpak Drugslocaties Noord-Holland 2020-2025. Ook de politie Noord-Holland, het Openbaar Ministerie Noord-Holland, woningcorporaties en woningbouwverenigingen, netwerkbeheerders, drinkwaterbedrijven, waterschappen, intergemeentelijke sociale diensten en omgevingsdiensten sloten zich aan.

Drugsconvenant vervangt het Hennepconvenant
Sinds 1 november geldt het Drugsconvenant in Noord-Holland, waarvan het Hennepconvenant voorloper was. Het nieuwe en verruimde convenant heeft betrekking op zowel hennepteelt als op de productie van bijvoorbeeld cocaïne en synthetische drugs. Ook is het onderling uitwisselen van informatie tussen de convenantpartners nu mogelijk. Hiermee kunnen hennepkwekerijen en drugslabs in de regio nog beter worden opgespoord.

Krachten bundelen in de strijd tegen drugscriminaliteit
Drugscriminaliteit zorgt voor gevaar in woonwijken, op bedrijventerreinen en in het buitengebied. Vaak gaat dit gepaard met belastingontduiking, uitkerings- en zorgfraude en het witwassen van crimineel geld.

Burgemeester Frank Dales: “Met de nieuwe gezamenlijke aanpak willen we onder meer het waterbedeffect tegengaan. Bovendien was het oude convenant aan vernieuwing toe, omdat het tegenwoordig steeds vaker over synthetische drugs gaat en niet meer alleen over hennep. Beter samenwerken moet leiden tot minder overlast, ook in Velsen. Daarmee geven we onze jongeren een grotere kans om niet in aanraking te komen met drugs”.
Vermoedt u een drugslab of hennepkwekerij? Bel de politie via 0900-8844 of anoniem via 0800-7000 als u een drugslab of hennepkwekerij vermoedt. Meer informatie over de gevaren van drugsproductielocaties en hoe u ze kunt herkennen, vindt u op de website www.nhdrugsalert.nl.

Verduurzamen van je huis

Geld verdienen door het verduurzamen van je huis? Volgens Energiek Velsen kan het! Volg de online informatieavonden over de financiële voordelen van verduurzamen.

Energiek Velsen biedt gratis online informatieavonden aan met algemene energietips. Ze delen nuttige informatie over subsidie- en financieringsmogelijkheden en kunnen je alles vertellen over het verduurzamen van je huis.

Meer weten of aanmelden? Kijk op www.energiekvelsen.nl/informatieavond.

Samen gaan we voor een duurzaam Velsen!

Wanneer vergaderen de Wijkplatforms Velsen

Velsen is verdeeld in 10 wijken. In vier hiervan is een wijkplatform actief. In onderstaande tabel tref u een overzicht aan wanneer ze vergaderen.

Een wijkplatform bestaat uit vrijwilligers uit de betreffende wijk. Zij komen op voor het algemeen belang van de wijk, maar zijn geen actiegroep. Ze kijken naar de plannen van de gemeente en geven daarover gevraagd of ongevraagd advies. Wijkplatforms worden heel vaak gevraagd deel te nemen aan discussiegroepen. De vergaderingen zijn openbaar. Voor meer informatie, ga naar de website https://www.wijkplatformsvelsen.nl/
Als u een vergadering wilt bijwonen: hier volgen de locaties en vergaderdata voor 2020:
Vanwege corona is er een beperkt aantal bezoekers welkom bij de vergaderingen van het wijkplatform. U kunt zich aanmelden via https://www.wijkplatformsvelsen.nl/.

Wijkplatform	Locatie	Tijd	Datum
IJmuiden-Zuid	De Spil	19:30	18 november

Verhalen in coronatijd

Velsen doet mee aan de landelijke campagne ‘Aandacht voor elkaar’. Met initiatieven en persoonlijke verhalen om elkaar door deze tijd te helpen. We hebben allemaal een verhaal te vertellen over de coronacrisis: over ziekte, onzekerheid en teleurstelling. Door verhalen met elkaar te delen en naar elkaar te luisteren, kunnen we deze gebeurtenissen en gevoelens een plek geven. Aandacht hebben voor elkaar helpt. Daarom leest u hier aankomende tijd verhalen van Velsenaren. U vindt de lokale verhalen ook op www.velsen.nl/corona/aandacht-voor-elkaar. Landelijke verhalen vindt u op www.aandachtvoorelkaar.nl/verhalen.

Diana van Biljouw (35 jaar), manager bij Snap-Fitness IJmuiden kreeg corona terwijl ze nog herstellende was van een longembolie.

Diana: “Snap Fitness IJmuiden was net twee maanden open toen ik lichte klachten kreeg, vooral aan mijn luchtwegen. Ik dacht aan een terugval door de longembolie die ik achter de rug had, hoewel de nacontroles in het ziekenhuis toch steeds goed waren geweest. Ik maakte lange dagen op de sportclub; deed inschrijvingen, intakegesprekken, maakte trainingsschema’s voor leden. Het was druk en dat is wat je wil, zeker als je net open bent als sportclub. De klachten en vermoeidheid negeerde ik. Ik zette mezelf op een zijspoor, dacht het komt wel, even doorbijten. Dat had nogal wat gevolgen. Ik begon veel te niezen en te hoesten, was duizelig, had koud zweet en rillingen en was kortademig. Koorts had ik niet, wel wat verhoging.
Het weekend voor de lockdown in maart lag ik dan toch ziek in bed. Die lockdown was zakelijk gezien natuurlijk een gigantische klap; leden hadden zich ingeschreven, we bouwden iets op, daar maakte ik me zorgen om. Tegelijkertijd kwam de lockdown voor mij persoonlijk als geroepen. Het gaf ruimte om uit te zieken zonder steeds te denken: wie moet het overnemen als ik ziek thuisblijf? Als manager wil je klaar staan voor je mensen. De lockdown schudde me wakker. Ik moest eraan geloven dat ook ik corona kon hebben. Het was de tijd dat er nog geen testen beschikbaar waren voor iedereen. Maar ik had inmiddels alle symptomen.
Met de ruimte om thuis ziek te zijn, kwam er ook ruimte voor angst. Mijn man Gregory en ik hebben samen een dochtertje, Jailin Lily van anderhalf. Er bestaat geen medicijn tegen corona. Er sterven mensen aan het virus. Laat mij niet een van hen zijn alsjeblieft!, dacht ik bij iedere hoestbui waarop een bloedneus volgde. Codeïne hielp niet. Heel beangstigend. Mijn man, nuchter en de rust zelve, nam mijn angst serieus, maar hielp me er ook doorheen. Praktisch, door een groot deel van de zorg voor onze dochter op zich te nemen en – we hebben een kennel- onze vijf honden uit te laten. En door geduldig te zijn en op mij in te praten, zodat ik de zeven weken die ik op bed lag de moed erin wist te houden. Daar ben ik hem dankbaar voor!
Dat ik het nu vijftien minuten volhoud op een crosstrainer is een overwinning. En dan ben ik als bodybuilder toch wel heel wat meer gewend. Ik probeer nu in alles beter te luisteren naar de signalen die mijn lichaam geeft. Corona heeft al met al veel impact op mijn, ons leven gehad. Toch zijn er ook mooie momenten om te koesteren. We waren als gezin veel bij elkaar. Dat maakte ons samen nog hechter. Jailin Lily en Gregory werden niet noemenswaardig ziek. Ik was thuis getuige van verschillende, dierbare ‘eerste keer’ mijlpalen van onze dochter. We deden samen dutjes, luisterden liedjes, ik liet haar rollen en kruipen op het bed. Ondanks het ziek zijn kon ik zo evengoed echt moeder zijn. Het was een heftige periode, toch ben ik nu niet meer zo bang als toen ik er middenin zat. Ik heb het gehad en ben eruit gekomen. Ik ben er nog steeds! Maar ik blijf ook realistisch, houd me aan de hygiëneregels en anderhalvemetermaatregel.
Het zou mooi zijn als we het volhouden om begripvol en respectvol naar elkaar te zijn. Niet oordelen, maar het gesprek aangaan. Iemand die geen mondkapje draagt heeft misschien een chronische ziekte die dat onmogelijk maakt, of raakt er ontregeld van. Het optimisme en saamhorigheidsgevoel van de eerste coronagolf lijken soms te zijn weggeëbd, nu we in de tweede golf zitten. Laten we proberen het, waar mogelijk, gezellig te houden met elkaar.

Overheveling van belastingtaken naar de Belastingsamenwerking Gouwe-Rijnland

De gemeente Velsen sluit zich vanaf 1 januari 2021 aan bij de Belastingsamenwerking Gouwe-Rijnland (BSGR). Het college van de gemeente Velsen deed onderzoek bij drie organisaties met als doel om haar belastingtaken onder te brengen. Daaruit kwam de BSGR als beste naar voren.

Lagere kosten en meer gemak voor inwoners
Onze toetreding tot -en samenwerking met BSGR vergroot de continuïteit, kwaliteit en betrouwbaarheid van de werkzaamheden en verbetert de dienstverlening aan inwoners en bedrijven. De samenwerking leidt daarnaast tot lagere kosten voor de gemeente. Huishoudens ten zuiden van het kanaal krijgen bovendien één gecombineerde aanslag voor de gemeente- en waterschapsbelasting. Huishoudens in Velsen-Noord blijven twee aanslagen ontvangen, omdat zij niet onder het Hoogheemraadschap van Rijnland vallen, maar onder Hollands Noorderkwartier.

Wethouder Jeroen Verwoort ziet de voordelen in één gezamenlijke aanslag: “Het onderbrengen van de belastingen bij de BSGR heeft niet alleen voordelen voor de gemeente. We maken het de meeste inwoners van de gemeente Velsen makkelijker omdat de lokale belastingen nu voor veel van onze inwoners door één organisatie worden belast. De heffing van waterschapsbelasting voor de huishoudens aan de zuidkant van het kanaal werd al verzorgd door BSGR. Zij krijgen voortaan dus nog maar één aanslag.”

Je eigen droomhuis bouwen in Velsen?

Je eigen droomhuis bouwen in Velsen? Dat kan! Schrijf je in voor de zelfbouwkavels aan de Lagersstraat in IJmuiden of de Van Diepenstraat in Velsen-Noord! Inschrijven kan vanaf nu t/m 22 november via www.pioniereninijmuiden.nl.

"Er is creativiteit én lef nodig om je eigen droomhuis te bouwen", zegt Sebastian Dinjens, wethouder ruimtelijke ontwikkeling. "Want zelf een huis ontwerpen gaat nu eenmaal niet zonder slag of stoot. Ik hoop dat alle inschrijvers een kavel naar wens kunnen uitkiezen. En ik weet zeker dat Velsen er met deze twee locaties weer prachtige droomhuizen bij krijgt."

Nieuw systeem voor straatverlichting in Velsen

De straatverlichting in Velsen krijgt, net als in andere Noord-Hollandse gemeenten, een nieuw besturingssysteem. De komende weken test netbeheerder Liander dit nieuwe systeem in onze gemeente.

Het nieuwe digitale systeem biedt meer mogelijkheden. Zo kan de straatverlichting in een wijk flexibel eerder aan- of later worden uitgezet. Tijdens deze testperiode, die start op maandag 16 november, kan het zijn dat de straatverlichting op sommige plekken overdag brandt.

U kunt helpen!
Ziet u overdag ergens straatverlichting branden in Velsen? U kunt helpen door dit zo snel mogelijk bij ons te melden. Op die manier kan Liander dit nieuwe systeem sneller overal in onze gemeente toepassen. U kunt uw melding doorgeven via de Slim Melden app op uw telefoon, online via velsen.slimmelden.nl of telefonisch via 0255 567200.

Bollen en kruiden voedsel voor de bijen

Wethouder duurzaamheid en groen, Sebastian Dinjens, was vandaag aanwezig bij het planten van de bollen- en kruidenmengsels in Velsen. Nieuw dit jaar zijn de kruidenmengsels. "Hiermee vergroten we de biodiversiteit", aldus de wethouder. Door kruidenmengsels samen met bollen te planten, ontstaat er een betere en meer diverse voedselbron voor bijen en andere insecten. In het vroege voorjaar is het voor insecten vaak lastig om voedsel te vinden. De combinatie van bollen en kruiden verlengt de bloeiperiode waardoor insecten langer stuifmeel en nectar kunnen vinden. "Insecten zijn ontzettend belangrijk omdat ze zorgen voor de bestuiving van planten, bomen en struiken", aldus de wethouder. "Dankzij bijen kunnen wij fruit en groente eten. En met het planten van bollen- en kruidenmengsels zorgen wij weer dat bijen en insecten meer te eten hebben." *(Foto Reinder Weidijk)*

Twee containertuintjes geplaatst in IJmuiden

De raad vroeg om een proef te organiseren met een tuintje bij een ondergrondse vuilcontainer: een containertuintje. In het kader van de Nationale Klimaatweken zijn er containertuintjes geplaatst aan de Kennemerlaan en de IJmuiderstraatweg in IJmuiden. De containertuintjes zijn gemaakt van gerecycled plastic en de planten hebben weinig verzorging nodig. Het aanleggen van tuintjes heeft al in verschillende gemeenten geleid tot minder afvaldumpingen naast de vuilcontainers en een mooier en schoner straatbeeld. We hopen dat het ook in Velsen een succes wordt.
Heeft u vragen over de containertuintjes? Ziet u dat er iets mis mee is? Of weet u een goede plek voor een containertuintje? Mailt u dan naar afval@velsen.nl

De Pleiadenschool en Jan Campertschool scheiden hun afval

Vanaf deze week wordt er op de Pleiadenschool en de Jan Campertschool voortaan door HVC afval gescheiden opgehaald. Tot nu toe was scheiden van afval voor deze scholen duur. Alleen oud papier werd gescheiden. Vanuit educatie en de voorbeeldfunctie van scholen vindt Velsen het belangrijk dat op basisscholen afval wordt gescheiden net als in huishoudens. Zo dragen basisscholen bij aan afvalscheiding en milieudoelen.

HVC heeft daarom een educatief afvalprogramma voor basisscholen ontwikkeld. De introductiedag met de vuilniswagen kon helaas vanwege corona niet doorgaan, maar die houden de scholen tegoed. Dankzij alle nieuwe afvalbakken kunnen de kinderen van basisscholen De Pleiaden en Jan Campert hun afval gescheiden aanbieden. De scholen sluiten aan op het bestaande afval inzamelsysteem in hun wijk en zoals de kinderen dat thuis ook doen. Zo leren de kinderen en hun ouders om afval op de juiste wijze te scheiden.

Er zijn reeds een aantal basisscholen die hebben aangegeven graag hun afval via HVC te willen scheiden. Via afval@velsen.nl kunnen basisscholen zich melden.

Nieuws van de raad

BESPROKEN IN DE RAAD

BRAK!/Pieter Vermeulen Museum
Het project BRAK! is in 2013 opgezet om een science center te realiseren over klimaatverandering en biodiversiteit. De afgelopen jaren is er veel geld uitgegeven aan dit project, maar is er nog steeds onzekerheid over de haalbaarheid van deze plannen.
De raad heeft nu besloten dat zij niet verder gaat met dit project. Er waren nog wel vragen over het behoud van het Pieter Vermeulen Museum (PVM) en de nieuwe locatie die zij nodig hebben. De ChristenUnie heeft 2 moties ingediend die zijn aangenomen, één motie om te onderzoeken hoe het PVM kan worden geherhuisvest en één motie om een rekenkameronderzoek te laten uitvoeren om lessen te trekken uit dit project.

Begroting 2021
Afgelopen week stond in het teken van de begroting voor 2021. In Velsen zien we een tekort ontstaan voor de komende jaren door hogere uitgaven en minder inkomsten, voornamelijk door uitgaven in het sociaal domein. In de begroting zitten diverse maatregelen voor bezuinigingen. In de vergadering zijn diverse aanpassingen voorgesteld door de gemeenteraad. Na een lange schorsing kwamen de partijen tot één amendement waarin de bezuinigingen werden verzacht op publicaties in de Jutter/Hofgeest, de bezuinigingen op kunst en cultuureducatie en kosten voor sportcomplexen worden geschrapt. Na deze aanpassingen is de begroting unaniem aangenomen.

Aangenomen Moties
Er zijn diverse moties ingediend. De volgende moties zijn aangenomen door de gemeenteraad.
Velsen Lokaal diende een motie in met het verzoek om bijverdiensten naast een uitkering toe te staan voor mensen met een beperking van arbeidscapaciteit. De wethouder vraagt wel om extra tijd om het lopende onderzoek goed te vertalen.
D66V wil dat huishoudelijke ondersteuning wordt ondergebracht bij de bijzondere bijstand. Concreet roept D66V het college op om met andere gemeenten, de VNG en de Tweede Kamer in gesprek te gaan over de huishoudelijke ondersteuning.
D66V kwam ook met een motie om in gesprek te gaan met Stichting Welzijn Velsen voor een taakstelling.

Vanuit de fractie van LGV kwam de oproep om bij de VNG en het kabinet aan te dringen op extra geld voor jeugdzorg.
Ook de fractie van PS kwam met een motie die moet helpen om structureel meer geld te krijgen van het rijk voor sociaal domein, door aan te sluiten bij het actiecomité Raden in Verzet.
Tot slot kwam PvdA met een motie waarin het college wordt opgeroepen om zich maximaal in te zetten zodat er geen jeugd tussen wal en schip beland als gevolg van een nieuwe werkwijze.

AGENDA VAN DE SESSIES

Lokaal Klimaatakkoord
De gemeenteraad heeft de ambitie om een Lokaal Klimaatakkoord af te sluiten. In dit akkoord staan de inspanningen die er geleverd worden om de nationale en internationale klimaatdoelen te halen. Dit akkoord zal in samenspel met inwoners, organisaties en het bedrijfsleven worden gesloten.

Participatie in Velsen
In Velsen mag iedereen meedoen bij het maken van beleid of het vormgeven van projecten. De gemeente kijkt per situatie naar wat nodig is om iedereen goed te betrekken, dit wordt vastgelegd in een nieuw beleidskader Participatie.
In deze sessie worden de mogelijke participatie-instrumenten besproken en komen een aantal voorbeelden aan bod.

Nieuwe Wet inburgering 2021
Per 1 juli 2021 treedt de nieuwe Wet inburgering in werking, waarmee de verantwoordelijkheid voor de uitvoering van de inburgering bij de gemeenten ligt. Tijdens deze sessie wordt de raad nader geïnformeerd over de laatste ontwikkelingen met betrekking tot de nieuwe wet, de financiën die erbij komen kijken en de regionale ambities en doelstellingen.

Bekendmakingen algemeen

De website www.velsen.nl is hét startpunt voor al uw vragen over de gemeente Velsen. Hier vindt u meer informatie over vergunningen, burgerzaken, buurtbemiddeling, bureau discriminatiezaken, ondernemersloket, openbare ruimte, sociale zaken en nog veel meer.

Kunt u iets niet vinden of heeft u een vraag?
Bel dan het Klant Contact Centrum (KCC)
De telefonische bereikbaarheid van het KCC is van ma t/m vr 8.30 uur tot 17.00 uur via 14 0255, zonder kengetal.

Vanwege de coronamaatregelen is het gemeentehuis alleen nog toegankelijk voor:
- Mensen met een afspraak bij Burgerzaken.
- Het laten ondertekenen van toestemming beslag deurwaarder.
- Persoonlijk ontvangst in het kader van aanbestedingstrajecten.
- Inzien ter inzage gelegde stukken.
- Ophalen gevonden voorwerpen

Voor inhoudelijke vragen over bestemmingsplannen, omgevingsvergunningen of vragen die daarmee te maken hebben, kunt u een telefonische afspraak maken met één van de vakspecialisten via 14 0255.

Burgerzaken
Burgerzaken werkt uitsluitend op afspraak.
Via onze website www.velsen.nl kunt u 24 uur per dag een afspraak maken. U kunt ook elke werkdag van 08.30 tot 17.00 uur bellen met het Klant Contact Centrum voor een afspraak.

Melding/klacht discriminatie
De gemeente Velsen faciliteert meldingen of klachten over discriminatie. Bij het Klant Contact Centrum van het gemeentehuis kunt u telefonisch een formulier opvragen, waarop u uw melding of klacht kunt noteren. Graag deze vervolgens versturen naar: Bureau Discriminatiezaken Kennemerland in Haarlem. Meer informatie op www.bdkennemerland.nl.

Publicatie
Sinds 31 mei 2018 worden alle vergunningen, beleid en verordeningen op de landelijke website www.officielebekendmakingen.nl/gepubliceerd.

U kunt zich abonneren op een door u gestelde zoekvraag. U wordt vervolgens op de hoogte gesteld als er nieuwe publicaties verschijnen die aan uw zoekterm(en) voldoen.

Aanvragen

Geplaatst op www.overheid.nl (zie Berichten over uw buurt) op 12 november 2020.
Voor informatie kunt u contact opnemen met afdeling Fysiek Domein (tel. 140255)

Ingediende aanvragen omgevingsvergunning
Burgemeester en wethouders van de gemeente Velsen maken bekend dat zij de volgende aanvragen voor een omgevingsvergunning hebben ontvangen op grond van de wet algemene bepalingen omgevingsrecht. De datum van ontvangst is tussen haakjes vermeld.

IJmuiden
Tasmanstraat 22, plaatsen dakopbouw (06/11/2020) 118788-2020

Velsen-Zuid
Thorbeckelaan 8, plaatsen dakkapel (voorzijde) (04/11/2020) 117505-2020

Santpoort-Zuid
Brederoodseweg 59, kappen boom (01/11/2020) 116321-2020

Santpoort-Noord
Johan Maurits van Nassaulaan 12, plaatsen telescopische antenne (zijgevel) (02/11/2020) 116812-2020
Hoofdstraat 177, plaatsen handelsreclame (03/11/2020) 117430-2020

Welstand
Voor zover de ingediende aanvragen voor een omgevingsvergunning betrekking hebben op een bouwactiviteit kunnen deze worden voorgelegd aan de commissie Stedelijk Schoon Velsen. Voor meer informatie over welstand: 140255

Verlengen beslistermijn
Burgemeester en wethouders van de gemeente Velsen maken bekend dat zij van de volgende aanvragen voor een omgevingsvergunning de beslistermijn hebben verlengd met 6 weken. De datum van verzending van de verlenging is tussen haakjes vermeld.

IJmuiden
Duinstraat 4, bouwen 4 bedrijfsruimten met 4 kantoren (03/11/2020) 74359-2020

Ingetrokken aanvragen omgevingsvergunning

Velsen-Noord
Wijkerstraatweg 267, verbouwen gebouw naar 10 appartementen en 2 parkeergarages (03/11/2020) 56914-2020

Besluiten

Burgemeester en wethouders van Velsen hebben de hierna volgende besluiten genomen. Op grond van de Algemene wet bestuursrecht kan een belanghebbende bij het (de) onderstaande besluit(en) gedurende zes weken na de dag van verzending van het besluit een gemotiveerd bezwaarschrift indienen bij het bestuursorgaan dat het besluit heeft genomen (zoals college van burgemeester en wethouders van Velsen of burgemeester van Velsen, Postbus 465, 1970 AL IJmuiden), dan wel langs elektronische weg (elektronisch formulier op www.velsen.nl; werkt alleen in combinatie met inloggen via DigiD). In spoedeisende gevallen kan een voorlopige voorziening worden gevraagd bij de voorzieningenrechter van de rechtbank Noord-Holland, locatie Haarlem, sector bestuursrecht, Postbus 1621, 2003 BR Haarlem. Een voorlopige voorziening kan alleen worden aangevraagd, indien er ook een bezwaarschrift is ingediend. De verzenddatum van het besluit is tussen haakjes vermeld.

Verleende omgevingsvergunningen - reguliere procedure
Het college van burgemeester en wethouders van Velsen hebben omgevingsvergunning verleend voor:

IJmuiden
ennemerlaan 24A, legaliseren splitsen bovenwoning in 2 appartementen (05/11/2020) 50175-2020
Jan Pieterszoon Coenstraat 4, vergroten zolderverdieping (05/11/2020) 103484-2020

Velsen-Zuid
Genieweg 46 9000 (brug 511 Spaarnwoude), deels vervangen brug (03/11/2020) 100649-2020
Rijksweg 134, kappen monumentale boom (05/11/2020) 114259-2020
Velsen-Noord
Van Rijswijkstraat 2, wijzigen constructie (05/11/2020) 67649-2020

Santpoort-Noord
Bosbeeklaan 22, kappen 1 boom (achterzijde) (05/11/2020) 101473-2020

Driehuis
Hiëronymus van Alphenlaan 5, realiseren aanbouw met opbouw (achterzijde) (03/11/2020) 110227-2020

Velserbroek
Dotterbloem 27, plaatsen uitbouw (achterzijde) (03/11/2020) 106785-2020

Wieringer Aak 79, plaatsen dakkapel (achterzijde) (03/11/2020) 105161-2020

Geweigerde omgevingsvergunning
Het college van burgemeester en wethouders van Velsen hebben omgevingsvergunning geweigerd voor:

Santpoort-Noord
Bosbeeklaan 22 , kappen 1 boom (achterzijde) (05/11/2020) 101473-202

Bekendmaking

Burgemeester en wethouders hebben op 7 januari 2020 besloten om de naam De Veenen vast te stellen voor de nieuwe ontsluitingsweg aan de oostzijde van het spoor in Santpoort-Zuid.

Mogelijkheid van bezwaar
Belanghebbenden kunnen ingevolge de Algemene wet bestuursrecht binnen een termijn van 6 weken na de dag waarop het besluit is bekend gemaakt, schriftelijk (Postbus 465, 1970 AL IJmuiden) dan wel langs elektronische weg (elektronisch formulier op www.velsen.nl; werkt alleen in combinatie met inloggen via DigiD) een gemotiveerd bezwaarschrift indienen bij het college van Burgemeester en wethouders van Velsen.

Nadere informatie
Het besluit met bijlage(n) kunt u inzien bij de afdeling Informatiemanagement van de gemeente Velsen, Dudokplein 1 te IJmuiden. U kunt hiervoor een afspraak maken bij het KCC, of via telefoonnummer 0255 567352.

Verkeersmaatregel

Burgemeester en wethouders hebben besloten een individuele gehandicaptenparkeerplaats aan te leggen voor het volgende perceel:

- Hagelingerweg 44 A, 2071 CJ SANTPOORT-NOORD

Mogelijkheid van bezwaar:
Belanghebbenden kunnen ingevolge de Algemene wet bestuursrecht binnen een termijn van 6 weken na de dag waarop het besluit is bekend gemaakt, schriftelijk (Postbus 465, 1970 AL IJmuiden) dan wel langs elektronische weg (elektronisch formulier op www.velsen.nl; werkt alleen in combinatie met inloggen via DigiD) een gemotiveerd bezwaarschrift indienen bij het college van burgemeester en wethouders van Velsen.

Nadere informatie:
Het verkeersbesluit kunt u inzien bij de receptie in het gemeentehuis, Dudokplein 1 te IJmuiden.

1400 kilo illegaal vuurwerk in beslag genomen

Velsen - Op 2 november is rond 11.00 uur een grote hoeveelheid illegaal vuurwerk in beslag genomen aan de Middenhavenstraat in IJmuiden. In een bedrijfspand lagen onder andere vlinderbommen en grote flowerbeds opgeslagen. Een 56-jarige man uit Heemskerk en een 26-jarige man uit Beverwijk zijn aangehouden.

Tweede partij
In de schuur van een woning van één van de verdachten is een tweede partij illegaal vuurwerk aangetroffen. In totaal is 1420 kg illegaal vuurwerk in beslag genomen.
De politie doet onderzoek naar de rol en betrokkenheid van de verdachten.

Extra alert
De politie is de dagen voor de jaarwisseling extra alert op handel en het bezit van illegaal vuurwerk.
Illegaal vuurwerk is niet goedgekeurd vuurwerk. Vaak zijn de lontjes te kort, is het vuurwerk beschadigd en zit er teveel kruit in waardoor het vuurwerk te snel, te hard of in de verkeerde richting klapt. Grote kans dat iemand ernstig letsel oploopt. Niet alleen de afsteker, maar ook de omstanders.
Voorbeelden van bekend illegaal vuurwerk zijn strijkers, Bengaals vuur, mortierbommen, Chinese rollen, lawinepijlen en Cobra's.

Weet of vermoedt u dat er ergens illegaal vuurwerk is opgeslagen of wordt verhandeld? Meld dit bij de politie 0900-8844. Blijft u liever anoniem? Bel dan met Meld Misdaad Anoniem op 0800-7000. (Foto: Politie)

DCIJ-nieuws:

Piepjonge Youssef Laassri stunt opnieuw

Velsen - Bij de jeugd van Damclub IJmuiden (DCIJ) wordt momenteel de Champions League om het clubkampioenschap gehouden. Vanaf 20 november starten namelijk (als de Coronamaatregelen het toelaten) de tien gratis kennismakingslessen voor basisscholieren. Geïnteresseerden kunnen zich opgeven via de website van DCIJ.
In de hoogste groep nam titelverdediger Jens Mischke de koppositie over van Moritz Woestenburg. Tamar Out kan komende week op gelijke hoogte komen, als zij van Storm van den Berg weet te winnen. In de B-groep, waarvan de winnaar een ticket voor de volgende Champions League krijgt, gaat de 6-jarige Youssef Laassri (links op foto) verrassend aan kop met een honderd procent score. Ditmaal klopte hij medekoploper Alex Kistemaker. Laassri heeft in de laatste ronde genoeg aan een punt.

Bij de senioren behield Krijn ter Braake de koppositie. Vanuit een flankopening ruilde hij tegen Jesse Bos naar een rustige stand, waarin hij een licht overwicht had. Met een doorbraak stelde Bos een punt veilig. Concurrent Martin van Dijk ging voor de tweede keer op rij onderuit. Ditmaal nam hij een ambitieuze omsingeling tegen Kees Pippel. Pippel wist hem echter te verrassen door zichzelf op te sluiten en daarmee de schijven aan Van Dijks linkerflank buitenspel te zetten. Daarna kwam Van Dijk er niet meer aan te pas.

Jacqueline Schouten wist tegen Wim Winter het initiatief te nemen en een Hoogland-aanval te nemen. Met een offer wist Winter een wederzijdse doorbraak te forceren, waarna het voordeel van Schouten niet voldoende was voor de winst. Tot slot kwamen ook Stijn Tuijtel en Cees van der Vlis tot een puntendeling. Tuijtel pakte het initiatief ten koste van een opsluiting aan zijn linkerflank. Toen hij zich losworstelde uit de opsluiting kwam hij tot een voordelig eindspel. Van der Vlis kon echter met zijn dam Tuijtels schijven voldoende opjagen. (Foto: aangeleverd)

In deze rubriek stellen we nieuwe plaatsgenootjes voor. De meeste Velsense baby's zien het levenslicht buiten Velsen en hun namen komen dus niet te staan bij de geboorteaankondigingen van de gemeente Velsen in deze krant. Daarom nu de mogelijkheid om uw (klein)kind in deze rubriek voor te stellen. Stuur een foto uiterlijk 4 weken na de geboorte naar redactie@jutter.nl. Deelname is gratis.

Velsen - Op 29 september, precies op de uitgerekende datum, is Chelsey Joy van der Meulen geboren. De bevalling ging zo snel dat Chelsey om 04.41 uur thuis in Velserbroek geboren is, wat niet de bedoeling was. Ze was 46 centimeter lang en woog 3100 gram. Grote broer Joël is super trots op zijn lieve zusje, net als papa Mike en mama Denise van der Meulen. Aangenaam, Chelsey!

Kledingbeurs gesloten

Velserbroek - Door de coronamaatregelen is de Kledingbeurs in het Kruispunt in Velserbroek gesloten. De beurs gaat weer open op dinsdagmorgen 24 november met de kerstkleding met grote sortering. Meer informatie: 023-5384997.

DUURZAAM VELSEN

12 november 2020 | 14 0255 geen netnummer nodig | duurzaam@velsen.nl | velsen.nl | gemeente velsen | gemvelsen | gemeente_velsen

Iedereen doet wat!

Samen naar een duurzaam Velsen!

Velsen is op weg naar een duurzame, klimaatneutrale gemeente. We gaan anders om met energie en houden rekening met klimaatverandering in een circulaire economie vol economische kansen. We consumeren anders en minder, denken na over schoon vervoer en hergebruiken materialen. Veel inwoners en organisaties hebben inmiddels grote stappen gezet. Dit wilden we van 12 oktober tot en met 6 november laten zien in de klimaatweken. Er is veel meer mogelijk dan je denkt en er gebeurt al verrassend veel. We willen je aan het denken zetten en we nodigen je uit om in gesprek te gaan en om in actie te komen. Verandering bereiken we samen met inwoners, instellingen en ondernemers. Stel vragen, lees mee, deel ervaring en kennis en ga in gesprek. Samen gaan we voor een duurzaam Velsen!

Klimaatvloggers Jelle & Dave

Foto: dec. 2019

In verschillende vlogs laten we zien wat er allemaal al gebeurt en wat er nog kan! Bijvoorbeeld in onze aankondiging van het Co_2-reductieplan dat we opstellen om onze eigen gemeente klimaatneutraal te maken!

SCAN DE CODE EN KIJK DE VIDEO!

Benieuwd wat wij doen om ons gemeentehuis co_2-neutraal te maken?

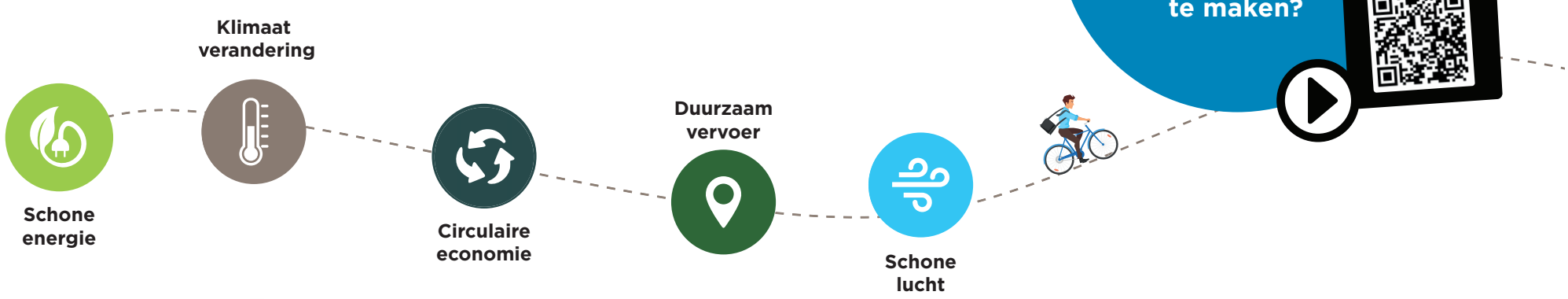

Klimaat Klapper

Steeds meer Velsenaren ontdekken de voordelen van zonnepanelen. Het installeren van zonnepanelen is niet alleen goed voor het milieu, maar vooral ook voor je portemonnee. Het hoeft niet altijd zonnig te zijn om te profiteren. Ook bij bewolkt weer wek je een deel van je eigen stroom op een duurzame manier op! Nieuwsgierig hoeveel jij kan besparen? Kijk op milieucentraal.nl/energie-besparen/zonnepanelen voor meer informatie.

Klimaat Klapper

Tips om te verwarmen zonder verspilling!

Door slimmer en efficiënter te verwarmen, verbruik je minder gas. Dat is goed voor het klimaat en voor je energierekening! Verwarmen zonder te verspillen? Met deze tips zet jij een groene stap in de goede richting! Kijk voor meer informatie op milieucentraal.nl

1

Sluit alle deuren in huis en verwarm alleen de ruimtes waar je veel bent. Hiermee bespaar je gemiddeld 250 euro per jaar. Tip: met een deurdranger gaan deuren automatisch dicht.

2

Zet je thermostaat 's nachts op 15 graden, daarmee bespaar je gemiddeld 100 euro per jaar. Maar: heb je vloerverwarming? Zet je thermostaat dan op 17 of 18 graden, anders duurt het opwarmen te lang.

3

Zet je thermostaat als je thuis bent één graad lager dan je gewend bent. Daarmee bespaar je 100 euro per jaar. Als je bezig bent, is 19 graden vaak warm genoeg.

4

Zet de thermostaat op 15 graden als er overdag niemand thuis is. Hiermee bespaar je gemiddeld 170 euro per jaar. Bij vloerverwarming is het advies 17 tot 18 graden.

5

Verwarm je slaapkamer niet. Daarmee bespaar je gemiddeld 80 euro per jaar. Met een kruik of elektrische deken warm je je bed lekker op.

6

Als je de thermostaat een uur voordat je gaat slapen al op 15 graden zet, bespaar je gemiddeld nog eens 20 euro per jaar.

milieu centraal

Duurzaam wonen

Een comfortabele en energiezuinige woning is extra belangrijk nu mensen meer tijd in huis doorbrengen. Je bespaart geld op je energierekening en draagt tegelijk een steentje bij aan een duurzaam Velsen. Binnenkort kun je weer gratis advies en informatie krijgen over duurzaam wonen, energie besparen en slim verwarmen.

SCAN DE CODE EN KIJK DE VIDEO!

Wat is een warmtenet en hoe werkt het?

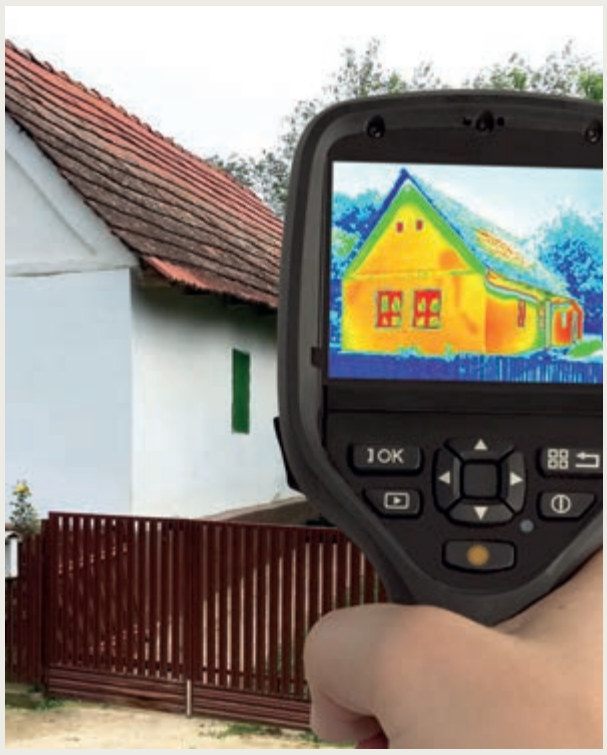

Informatieavond duurzaamheid

Geld verdienen door het verduurzamen van je huis? Volgens Energiek Velsen kan het! Volg de online informatieavonden over de financiële voordelen van verduurzamen.
Energiek Velsen biedt gratis online informatieavonden aan met algemene energietips. Ze delen nuttige informatie over subsidie- en financieringsmogelijkheden en kunnen je alles vertellen over het verduurzamen van je huis.

Meer weten of aanmelden?
Kijk op energiekvelsen.nl/informatieavond.

Duurzame huizen Route

Heb jij al duurzame stappen gezet in je woning? Deel je ervaring! Via het platform Duurzame Huizen Route delen komende tijd meer dan 1.600 huiseigenaren hun ervaringen met duurzaam wonen. Dit jaar kun je tot 15 december via een videoverbinding in contact komen met deze huiseigenaren. De Duurzame Huizen Route is een platform vol verhalen over duurzaam wonen.

Huiseigenaren laten zien hoe zij hun woning duurzamer maken en gaan met jou in gesprek.

Nationale Duurzame Huizen Route

Schrijf je in voor een online bezoek of deel je eigen verhaal via www.duurzamehuizenroute.nl.

Subsidies isolatie

Gevelisolatie is goed voor het milieu, zorgt voor grote winst in het verbeteren van het wooncomfort en geeft een flinke besparing op je energiekosten. Een investering waar je subsidie voor kunt krijgen. De meest voorkomende en makkelijkste manier is spouwmuurisolatie.
Met isolatiemateriaal laat je gemakkelijk de ruimte tussen de binnen en buitenmuur opvullen. Via de Rijksdienst voor Ondernemend Nederland (RVO) kun je als woningeigenaar ongeveer 30 procent van de kosten terugvragen wanneer je twee of meer isolatiemaatregelen laat toepassen. Deze regeling geldt dit jaar.

Meer informatie over deze subsidieregeling vind je via www.duurzaambouwloket.nl/subsidiecheck

Meer weten over het verduurzamen van je huis? Kijk op energiekvelsen.nl of duurzaambouwloket.nl

energiek velsen – samen velsen duurzaam maken

DUURZAAM BOUWLOKET

Meer vragen over duurzaam wonen? Energiek Velsen en Duurzaambouwloket helpen je graag verder!

Duurzaam vervoer

Heb jij de elektrische deelauto van MyWheels al eens gebruikt? Sinds deze zomer staat de deelauto aan de zijkant van het gemeentehuis. Via mywheels.nl kun je tijden reserveren om de auto te lenen.

De oplaadpaal van de auto staat aan de zijkant van het gemeentehuis. Leden van Energiek Velsen - zowel bestaande als nieuwe - krijgen korting bij gebruik van de elektrische deelauto.

Schoon vervoer
Wethouder Bram Diepstraten: 'Velsen is op weg naar een duurzame, klimaatneutrale gemeente. Een onderdeel hiervan is dat we nadenken over schoon vervoer. Inwoners hebben met deze deelauto de optie om elektrisch te rijden, zonder zelf een elektrische auto aan te hoeven schaffen.'

De deelauto is nu hele dag beschikbaar voor inwoners Volgens de richtlijnen van de Rijksoverheid werken de meeste medewerkers van gemeente Velsen nu thuis. Dit betekent dat er ook geen zakelijke ritten worden gemaakt door medewerkers. Daarom zal de auto nu, zolang iedereen thuiswerkt, 24/7 beschikbaar zijn voor inwoners.

DUURZAAM VELSEN

SCAN DE CODE EN KIJK DE VIDEO!

Hoe halen we afval op in Velsen?

Duurzame energiebox

De winter staat voor de deur. Hét moment om te kijken hoe je energie (en geld!) kunt besparen. Vraag daarom een gratis energie-bespaarbox aan! De box zit vol artikelen waar-mee je jouw energieverbruik omlaag kunt brengen, zoals tochtstrips en LED-lampen.

De box wordt beschikbaar gesteld door Energiek Velsen: Een lokale energiecoöpera-tie en een initiatief van inwoners uit Velsen. Energiek Velsen bedenkt mogelijkheden en organiseren diverse initiatieven om samen met andere inwoners onze huizen en omgeving energiezuiniger en (nog) comfortabeler te maken.

Vraag de box aan via energiekvelsen.nl/ gratis-bespaarbox

Samen investeren in zonnepanelen

Energiecoöperatie Energiek Velsen wil voor het eind van het jaar een tweede gezamenlijk zonnestroomdak in Velsen realiseren. De panelen komen op het dak van Residentie Huis ten Bilt in Santpoort-Noord. Het dak wordt beschikbaar gesteld door de VvE (Vereniging van Eigenaren). Energiek Velsen werkt samen met energie coöperatie Kennemer Kracht aan projecten waarbij buurtbewoners gezamenlijk profiteren van groene energie.

Meedoen kan door te investeren in zonnestroomdelen. Een eigen dak is hiervoor niet nodig. Deelnemers delen mee in de opbrengst. Een zonnestroomdeel met een opwekcapaciteit van 250 Wp (Wattpiek) kost eenmalig circa € 300 en heeft een gemiddelde jaarlijkse netto-opbrengst van circa 220 kWh. Deze stroom is goed-koper dan 'grijze' stroom.

Deelnemers met een woning in een van de volgende postcodegebieden kunnen meedoen: 1971, 1972, 1974, 1981, 1985, 1991, 2025, 2026, 2051, 2061, 2071 of 2082.

energiek velsen
samen velsen duurzaam maken

DUURZAAM VELSEN

Iedereen doet wat!

De duurzame verhalen reeks

In de komende maanden vertellen we een reeks duurzame verhalen! Verhalen van inwoners en ondernemers die het waard zijn om te vertellen. En die anderen kunnen inspireren. Het is namelijk verrassend wat er allemaal al gebeurt en wat er nog meer kan! Samen gaan we voor een duurzaam Velsen.

?

Wat is jouw verhaal?
Welke tips wil jij geven? Denk mee, deel ervaring en kennis en ga in gesprek.

‘Verduurzamen doen we samen’

De Bie Buitenwerk is actief in wegenbouw, groenvoorziening en rioolwerkzaamheden. Directeuren Joke van der Aar en Erik Muller hebben een doel: volledig emissieloos in 2030. Om dat te bereiken, investeren zij nu al volop in duurzame gereedschappen en voertuigen. Paradepaardje is een honderd procent elektrische bestratingsmachine. “Dat fossiele brandstoffen eindig zijn, weten we allemaal. Je kunt beter nu meebewegen, anders speel je zo meteen als bedrijf niet meer mee.”

TIPS

- **De stap naar duurzaam moet je ten eerste dúrven nemen;**
- **Betrek het hele bedrijf bij duurzame ontwikkelingen, leg het niet van bovenaf op;**
- **Voor opdrachtgevers: selecteer niet alleen op prijs, maar stel ook duurzame eisen.**

Scan de code en lees het hele verhaal van Joke van de Aar

SCAN DE CODE EN KIJK DE VIDEO!

Met een klein budget je huis verduurzamen? **Overweeg spouwmuur-isolatie.**

‘Een regionaal warmtenet is haalbaar’

Marco van Soerland is manager Warmte bij HVC. Hij onderzoekt in de regio waar duurzame bronnen beschikbaar zijn, zoals oppervlaktewater, aardwarmte of restwarmte, en hoe die vervolgens ingezet kunnen worden om gebouwen te verwarmen. “Het doel is dat iedereen op een betaalbare manier van het aardgas afgaat. We doen dit om onze maatschappij en de regio verder te brengen.”

TIPS

- **Blijf niet hopen op de ultieme oplossing in de toekomst, ga aan de slag met de technieken die er nu zijn;**
- **Denk niet te lichtzinnig over de aanleg van een warmtenet, het kost tijd en heeft impact;**
- **Strooi geen losse projectjes uit, maar denk goed na over het grotere geheel.**a

Scan de code en lees het hele verhaal van Marco van Soerland

SCAN DE CODE EN KIJK DE VIDEO!

Nieuwsgierig hoe wethouder Floor Bal stap voor stap zijn eigen woning verduurzaamt?

‘Je wil jongeren een toekomst gunnen op deze planeet’

Het Vellesan College kreeg in 2017 het eerste rio-thermie-systeem van Nederland, duurzame verwarming én koeling via rioolwater. Rector Marc Boelsma vindt dat je duurzame kansen steeds serieus moet overwegen. Zelfs als je daarvoor je nek moet uitsteken. De school heeft onlangs ook geïnvesteerd in energiezuinige verlichting. “We willen ons steentje bijdragen. Preach what you teach.”

TIPS

- **Niet elke stap hoeft even groot te zijn, ook kleine druppels zorgen dat de emmer vol komt;**
- **Samenwerking is essentieel, sta open voor initiatieven;**
- **Ook interesse in riothermie? Het is geschikt voor gebouwen met lage temperatuurverwarming, zoals vloerverwarming.**

Scan de code en lees het hele verhaal van Marc Boelsma

‘Oplossingen komen wel’

Betrokkenheid zit in de aard van de Velsense inwoner Jiska Bot. Duurzaam en sociaal gaan wat haar betreft hand in hand. Ze heeft onder meer haar eigen huis verduurzaamd en helpt ook anderen daarbij. Daarmee laat ze zien dat duurzaam wonen ook binnen bereik ligt als je in een huurhuis woont. “Ik wil zonder spijt achterom kunnen kijken, weten dat ik alles heb gedaan wat binnen mijn vermogen ligt om de wereld een beetje beter te maken.”

TIPS

- **Vraag gewoon om tips of hulp als iets je niet alleen lukt. De meeste mensen vinden het leuk om te helpen;**
- **Laten we met z’n allen iets minder in de ik-maatschappij leven en zorgzaam omgaan met elkaar en onze omgeving;**
- **Voor overheden en organisaties: laat je niet te vaak weerhouden door mogelijke obstakels.**

Scan de code en lees het hele verhaal van Jiska Bot

‘Alles wat je doet om te verduurzamen is goed’

Sebastian Dinjens, wethouder Duurzaamheid, is ervan overtuigd dat we onze samenleving duurzamer kunnen maken. “Het begint bij jezelf door je af te vragen ‘Welke bijdrage ben ik bereid te leveren?’ Alles wat je doet om duurzamer te leven is goed. En kan je een stapje extra zetten? Nog beter. Daarnaast is het, voor een duurzame toekomst, nodig om als samenleving duidelijke overkoepelende afspraken met elkaar te maken.”

TIPS

- **Stel jezelf regelmatig de vraag: ‘Wat ben ik bereid te doen?’**
- **Ga met elkaar in gesprek over duurzaamheid in je dagelijks leven.**
- **Oordeel niet over elkaar.**
- **Kies een paar dingen die je wel kan doen, naast de dingen die je niet kan/wil doen.**

Scan de code en lees het hele verhaal van Sebastian Dinjens

Klimaat Klapper

Tips voor elektrisch koken

Door slimmer en efficiënter te verwarmen, verbruik je minder gas. Dat is goed voor het klimaat en voor je energierekening! Verwarmen zonder te verspillen? Met deze tips zet jij een groene stap in de goede richting! Kijk voor meer informatie op milieucentraal.nl

1

Wil je elektrisch koken, ga dan voor een inductiekookplaat: die gebruikt minder stroom dan andere elektrische kookplaten. Vergeleken met gas is er nu nog weinig verschil in CO_2-uitstoot. Maar als de stroom duurzamer wordt, wint inductie het van koken op gas.

2

Ga je verbouwen of neem je een nieuwe keuken? Laat dan meteen een elektriciteitsdraad naar de keuken aanleggen: dan kun je later makkelijk overstappen op koken op inductie.

3

Check of je pannen geschikt zijn voor inductie. In de bodem moet een stalen laag zitten die magnetiseerbaar is. Dit kun je checken met een magneetje. De bodem van de pan hoeft niet helemaal vlak te zijn.

4

Heb je een pacemaker? Vraag dan aan de pacemakertechnicus/cardioloog of je op inductie mag koken. Andere vormen van elektrisch koken, zoals een keramische plaat, geven een veel minder sterk elektromagnetisch veld en vormen een goed alternatief.

Klimaat Klapper

Hoe kan jij je co_2 uitstoot verminderen?

Wist je dat een Nederlands huishouden gemiddeld zo'n 20.000 kilo CO_2 per jaar uitstoot? Door zuiniger om te gaan met je spullen of zelf te repareren of te recyclen, draag jij zelf je steentje bij in het reduceren van CO_2. Kijk voor meer informatie op iedereendoetwat.nl

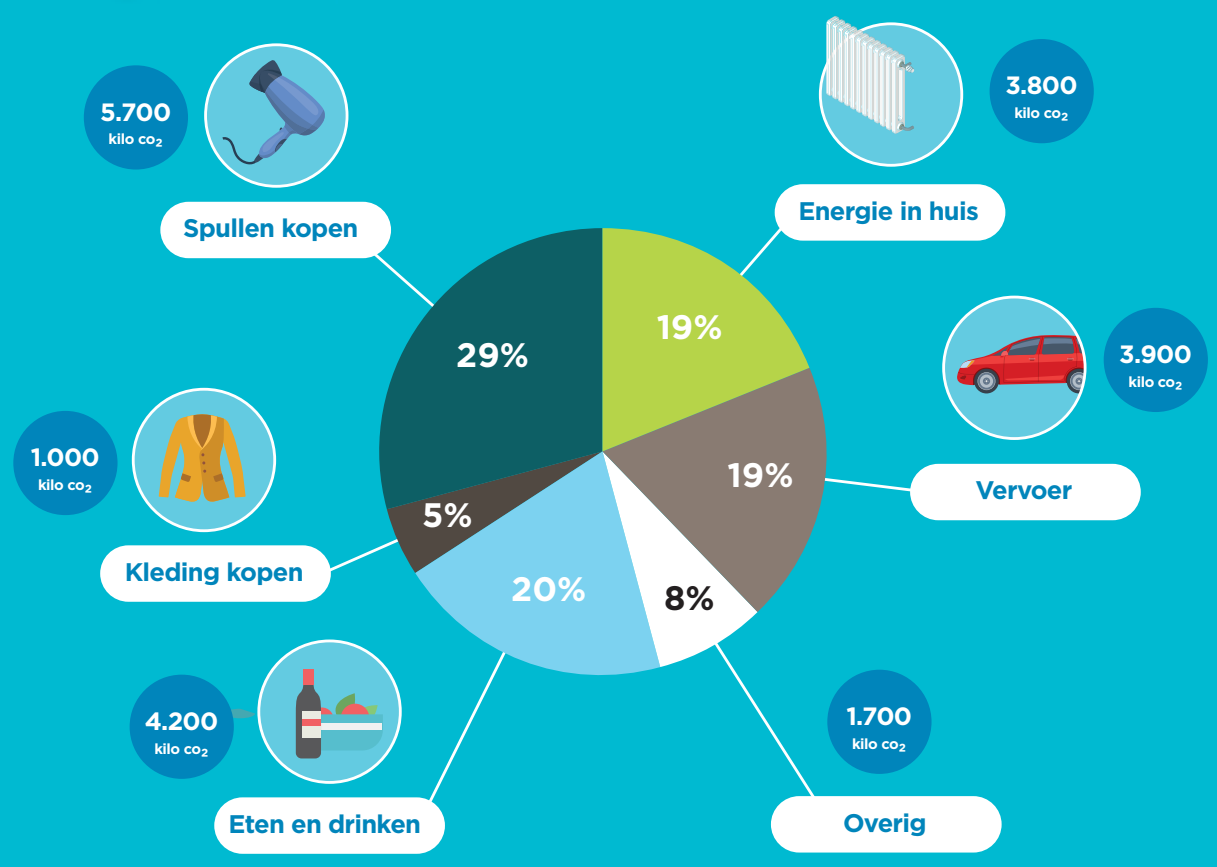

1 ton CO_2 staat voor wel 35 bomen!

Duurzaam ondernemen

Met duurzame bedrijfsvoering kun je kosten besparen. Allereerst door energie te besparen en bijvoorbeeld door het gebruik van duurzame energie en door duurzaam in te kopen. Hiermee draag je bij aan het terugdringen van de CO_2-uitstoot. Bovendien draagt een duurzaam of groen imago bij aan het succes van jouw bedrijf.

GreenBiz IJmond
Bij ongeveer 80% van de Nederlandse bedrijven valt er nog veel te winnen op het gebied van energiebesparing en duurzame opwekking. GreenBiz IJmond is een vereniging voor en door ondernemers die kijkt naar duurzaamheidskansen voor bedrijven. Ze biedt bedrijven onder andere een gratis energiescan aan (uitgevoerd door organisatie Klimaatroute). Deze energiescan helpt ondernemers bewuster omgaan met hun energieverbruik en dus geld besparen. Meer weten over duurzaam ondernemen? Kijk op greenbizijmond.nl

Energie-advies
Tijdens de klimaatweken organiseerde GreenBiz IJmond met gemeente Velsen een webinar over verduurzaming. Wethouder Jeroen Verwoort sprak over uitdagingen in coronatijd en de voordelen van het verduurzamen van ondernemingen. Deelnemers gingen in gesprek met energieadviseurs en kregen antwoord op vragen als: Wat komt er uit de energiescans? Hoeveel energie kunnen we met elkaar besparen? En welke duurzame maatregelen helpen ondernemers om geld te besparen?

GreenBizIJmond

Save the date: 23 november!

Webinar gemeente Velsen: Aan de slag met CO_2

Wil je ook aan de slag met CO_2-reductie? Schrijf je in voor het online webinar van de gemeente Velsen op 23 november, van 19:30 tot 21:00 en hoor meer over de mogelijkheden binnen Velsen. Aanmelden is mogelijk via duurzaam@velsen.nl

DUURZAAM VELSEN.NL

Samen gaan we voor een duurzaam Velsen!

Elektrische scooters van Super Soco bij A. Donker

Velsen - Bike Totaal Rijwiel- en Scooterpalace A. Donker heeft de collectie verder uitgebreid. Vanaf nu zijn de elektrische scooters van het merk Super Soco hier verkrijgbaar. In de showroom staan de eerste twee modellen, de CUX en de TS, inmiddels klaar voor een proefrit. Binnenkort komt daar nog een derde model bij.

Het Chinese scootermerk Super Soco combineert de Aziatische efficiency in productie met fraai Europees design. Voor de firma A. Donker was het een bewuste keuze voor dit merk. Martin Overmars licht toe: ,,Deze scooters zijn niet alleen zeer stijlvol, ze zijn ook van uitstekende kwaliteit. Er zit een goede motor van Bosch in, dat zegt eigenlijk al genoeg." Maar er is nog een reden geweest om juist voor Super Soco te kiezen. Martin: ,,Deze scooters worden geïmporteerd door Moteo Nederland en dit bedrijf staat bekend om de goede after sales." De scooters kunnen ongeveer zeventig kilometer rijden op een volle accu. Die accu is vervolgens na 3,5 tot 4 uur laden weer helemaal vol. Sommige modellen kunnen uitgebreid worden met een tweede accu, waardoor zelfs 120 kilometer kan worden afgelegd. Kom langs bij Bike Totaal Rijwiel- en Scooterpalace A. Donker aan het Marktplein 30 te IJmuiden voor een proefrit. (Foto: aangeleverd)

Duurzaam gevangen vis uit de Noordzee vers thuisbezorgd

IJmuiden - Wat vaker vis op het menu? Je hoeft er de deur niet meer voor uit! Vishandelaar Nico Waasdorp introduceert een gloednieuw initiatief om duurzaam gevangen vis snel en eenvoudig bij de consument in huis te krijgen. Met de Good Fish Box en de Bijvangstbox speelt hij handig in op de situatie die is ontstaan door het wegvallen van de afname van zijn verse vis door horecabedrijven. De boxen kunnen via www.viskoop.nl besteld worden.

Waasdorp zag in de afgelopen maanden veel orders wegvallen omdat horecabedrijven noodgedwongen de deuren gesloten moeten houden. Zelf kan hij ook zijn terras in de haven van IJmuiden tijdelijk niet exploiteren door de beperkingen die de overheid heeft ingesteld. Daarom gooit hij het nu over een andere boeg. Hij bedacht twee boxen met verantwoorde vis. Deze boxen worden binnen een etmaal door het hele land thuisbezorgd. Het initiatief kan rekenen op steun van de Good Fish Foundation. De selectie die Waasdorp maakte, omvat vissoorten die door de Viswijzer worden aangeraden. In de Good Fish Box gaat het om gecertificeerde ASC- en MSC-vissoorten. Het bedrijf beschikt al langere tijd over diverse certificeringen waaruit blijkt dat duurzaamheid hier hoog in het vaandel staat.

Bijvangst

Vis uit de Noordzee die als bijvangst aan land wordt gebracht, is vaak wat minder populair bij Nederlandse consumenten. Onterecht, meent Nico. Hij selecteerde een aantal van deze soorten en stopte ze in de Bijvangstbox, zodat iedereen er thuis mee aan de slag kan gaan en zelf kan ontdekken hoe lekker deze vis smaakt. Deze vissoorten zijn door de Bijvangstwijzer van de Good Fish Foundation bestempeld tot 'Goede Koop' en met de recepten op www.viskoop.nl en www.goedevis.nl is het niet moeilijk om van een heerlijke vismaaltijd te genieten.

Wanneer is een warmtepomp zinvol?

Duurzaamheid wordt vaak in een adem genoemd met een warmtepomp. Een warmtepomp is één van de manieren om een woning of bedrijfsruimte op een duurzame manier te verwarmen en in sommige gevallen ook te koelen. Het principe van een warmtepomp bestaat al lange tijd, maar gezien de goedkopere alternatieven voor verwarmingstoestellen in Nederland is er nooit op grote schaal gebruik van gemaakt. Door de aandacht voor duurzaam verwarmen wordt er steeds vaker gesproken over het gebruik van een warmtepomp. Doordat warmtepompen nog niet op grote schaal gebruikt worden is er ook nog veel onduidelijkheid over warmtepompen. In dit artikel proberen wij u een enige duidelijkheid te geven over de werking en het gebruik van een warmtepomp.

Lage tempratuur verwarming
Bij de toepassing van een warmtepomp moet met meer facetten rekening gehouden worden dan met de toepassing van een cv-ketel. In de basis heeft dit alles te maken met het temperatuur niveau waarop de warmte wordt geleverd. Een cv-ketel levert warmte met een hogere temperatuur (60-90 graden). Een warmtepomp levert warmte van een lage temperatuur (30-55 graden). Wat dit voor verschillende zaken betekent zullen wij hierna heel kort samengevat toelichten.

Algemeen
Het goed functioneren/toepassen van een warmte pomp is een combinatie van het te verwarmen gebouw, de toegepaste bron, toegepaste warmtepomp, het afgiftesysteem en de verbruiker. Voor nieuwbouw situaties kan men deze zaken van het begin af aan op elkaar afstemmen en kan men een all-electric toepassing creëren. Dat wil zeggen dat men geen gas verbruikt. Bij bestaande bouw is dit complexer en vaak kostbaar, men komt dan meestal uit op een combinatie van een warmtepomp en een cv-ketel , een zogenaamd hybride systeem. We zullen achtereenvolgens de verschillende onderdelen nader toelichten.

Het gebouw
Het gebouw of woning moet goed geïsoleerd zijn. Omdat een warmtepomp met lage temperaturen werkt, is de invloed van koude oppervlakten (enkel glas en niet of slecht geïsoleerde muren en vloeren) van grote invloed op het ervaren van comfort. Slechte of geen isolatie geeft dus naast extra energieverbruik ook een slecht behaaglijkheid gevoel. Nieuwbouw woningen zijn goed geïsoleerd en derhalve goed geschikt voor toepassing van lage temperaturen.

De toegepaste bron
Als bron voor warmtelevering kan men gebruik maken van grondwater of lucht. Bij het gebruik van grondwater kan men met een open of gesloten bron werken. Voor woningen wordt nagenoeg altijd met gesloten bronnen gewerkt. Bij een open bron loopt het grondwater rechtstreeks door de warmtepomp of scheidingswisselaar. Bij een gesloten bron wordt gebruik gemaakt van een tussenmedium en wordt er geen grondwater verplaatst. De bron moet berekend worden (lengte en diameter) op de benodigde warmtebehoefte. Voordeel van het gebruik van grondwater is de vrij constante temperatuur van het water. Nadeel zijn de kosten van het slaan van een bron. De toepassing van lucht is een goedkopere methode. Het nadeel van lucht is dat de temperatuur niet constant is en dat in de winter (koude lucht) het rendement terugloopt. Ook het geluid kan een nadeel zijn. De ontwikkelingen op dit gebied gaan echter snel en de rendementen bij lage temperaturen nemen toe.

Toegepaste warmtepomp
Er is een breed pakket aan warmtepompen leverbaar. Voor iedere capaciteit en toepassing (verwarmen en koelen) is wel een passende warmtepomp te vinden . Voorheen waren warmtepompen aan/uit geregeld, tegenwoordig zijn er ook modulerende warmtepompen op de markt. Voorgaande heeft als voordeel dat buffervaten vaak niet meer nodig zijn. Het bereiden van warmwater vraagt hogere temperaturen dan normaliter door de warmtepomp geleverd wordt. Het maken van hogere temperaturen met een warmtepomp gaat ten koste van het rendement. In de praktijk wordt vaak elektrisch na verwarmd of op een andere wijze warmwater bereid (bijvoorbeeld met gas).

Afgiftesysteem
Omdat er bij warmtepompen sprake is van lage temperaturen dient het afgifte systeem, denk aan radiatoren, vloerverwarming en luchtverwarming, hierop afgestemd te zijn. Om een bepaalde hoeveelheid warmte af te geven in een ruimte heeft men bij lagere temperaturen een groter afgifte oppervlak nodig dan bij hogere temperaturen. Vloerverwarming is derhalve geschikt voor toepassing bij warmtepompen. Radiatoren dienen meestal vervangen te worden voor radiatoren die geschikt zijn voor lage temperaturen.

De verbruiker
Bij gebruik van een warmtepomp en dus een laag temperatuur systeem is het regelgedrag anders dan bij een Cv-installatie. Laag temperatuur systemen zijn traag. Men kan niet even snel de temperatuur in huis verhogen zoals met een cv-ketel zodat je al snel de straling van de hete radiatoren voelt. Opwarming gaat geleidelijk en het is daarom niet zinvol om echte nachtverlaging toe te passen. Men moet ook rekening houden met een groter elektriciteit verbruik. Voorgaande zeker als men elektrisch warmwater na verwarmd. Het aanbrengen van zonnepanelen is vaak een goede combinatie met warmtepompen.

Conclusie
Het toepassen van warmtepompen is goed mogelijk als de diverse onderdelen, zoals hierboven beschreven, op elkaar zijn afgestemd. Indien dit niet het geval is, is het aan te bevelen om stapsgewijs zaken aan te passen en te beginnen bij goede isolatie aanbrengen. Gasservice I Gaswacht is gecertificeerd voor het installeren en onderhouden van warmtepompen en kunnen u adviseren over de mogelijkheden en de aanschaf van warmtepompen. Voor een vrijblijvend advies kunt u altijd contact opnemen met Gasservice I Gaswacht via 0251-245454 of info@gasservice.nl of kijk voor meer informatie op www.gasservice.nl

gasservice I gaswacht
van gas naar duurzaam

ACTIE

SLUIT NU EEN ABONNEMENT AF EN ONTVANG DE 1e SERVICEBEURT T.W.V. 75,- GRATIS!

** Dit is inclusief rijtijd, maximaal 1 uur arbeidsloon en exclusief onderdelen en materialen.*
Indien de werkzaamheden langer dan 1 uur duren zal er arbeidsloon berekend worden na het eerste uur.

2 Sterren-Service	4 Sterren-Service	5 Sterren-Service
vanaf € 4,90 per maand	vanaf € 6,20 per maand	€ 15,75 per maand*
Onderhoud: iedere 24 maanden incl. arbeidsloon en rijtijd, excl. materialen	**Onderhoud: iedere 24 maanden** incl. arbeidsloon en rijtijd, excl. materialen	**Onderhoud: iedere 24 maanden** incl. arbeidsloon, rijtijd en materialen
Storingsservice 24/7 excl. arbeidsloon en materialen, vaste toeslag rijtijd.	**Storingsservice 24/7** incl. arbeidsloon en rijtijd, excl. materialen	**Storingsservice 24/7** incl. arbeidsloon, rijtijd en materialen
Contractperiode: 1 jaar Hierna maandelijks opzegbaar.	**Contractperiode: 1 jaar** Hierna maandelijks opzegbaar.	**Contractperiode: 2 jaar** Hierna maandelijks opzegbaar.
Vanaf prijs. Bekijk tarieven voor actueel prijsoverzicht	*Vanaf prijs. Bekijk tarieven voor actueel prijsoverzicht*	** Als het toestel 5 jaar of ouder is bij het afsluiten van het abonnement geldt er een toeslag*
MEER INFORMATIE	MEER INFORMATIE	MEER INFORMATIE

Sterren Service
Met een abonnement bent u verzekerd van periodiek onderhoud en kunt u gebruik maken van onze storingsservice.

Natuurlijk staan wij ook zonder abonnement voor u klaar om een storing te verhelpen of onderhoud uit te voeren. In dat geval berekenen wij eenmalige kosten, naast het arbeidsloon en de kosten van eventueel gebruikte materialen. Een abonnement is daarom vaak voordeliger. Kies uit onze Sterren Service wat het beste past bij uw situatie: hoe meer sterren, hoe uitgebreider het pakket.

www.gasservice.nl

Woningisolatie: gewoon dubbelglas is niet meer voldoende

We hebben graag veel licht in huis, dus geven we de voorkeur aan grote ramen. Maar die grote ramen vormen ook meteen een grote uitdaging waar het de isolatie van het pand betreft. Want het glaswerk is een zwakke plek op het gebied van warmteverlies. Het is immers heel dun en waar de beschermlaag dun is, verlies je vaak als eerste warmte. Zeker in traditionele bouw, waarbij met een enkele glaslaag werd gewerkt. Maar ook als je woning voorzien is van dubbel glas, is de kans groot dat het isolerend vermogen daarvan niet optimaal is. Tegenwoordig is er al HR+++-glas, dat is een constructie met maar liefst drie glasplaten erin.

Van oudsher werden huizen voorzien van ramen met een enkele glaslaag. Die glaslaag staat dus direct in contact met de buitenlucht, waardoor de warmte van binnen snel wordt afgekoeld. Er moet dus flink worden gestookt om dat te compenseren. Vanuit dat besef is dubbelglas ontwikkeld. Een kozijn met twee glasplaten op enige afstand van elkaar. Die ruimte tussen de twee glasplaten wordt opgevuld met droge lucht of met een speciaal gas. Eigenlijk is de constructie te vergelijken met de spouwmuur van het huis. Dat is ook een constructie met twee lagen, waartussen zich een ruimte bevindt die een isolerende werking heeft. In veel naoorlogse woningen werd al direct bij de bouw dubbelglas toegepast, maar in de loop der jaren zijn nieuwe innovaties doorgevoerd. Het standaard dubbelglas uit die tijd wordt nu als matig isolerend beschouwd. HR-glas werd de nieuwe standaard, de letters HR staan hier voor hoog rendement. Het glas wordt in dat geval voorzien van een minuscule laag metaal, die met het blote oog vrijwel niet waarneembaar is, maar wel een extra isolerende werking heeft. Bovendien wordt bij dit type glas de tussenruimte opgevuld met edelgassen die beter isoleren dan gewone lucht.

U-waarde

De mate waarin dubbelglas isoleert, wordt uitgedrukt in de U-waarde. Deze U-waarde geeft aan hoeveel warmte per vierkante meter en per graad temperatuursverschil tussen de twee zijden van het vlak doorgelaten wordt. Men spreekt daarom ook wel van de warmtedoorgangscoëfficiënt. Hoe lager de U-waarde is, hoe beter het isolerend vermogen van het raam. De kosten voor het aanschaffen van ramen met een lage U-waarde liggen weliswaar hoger, maar dat valt vervolgens gemakkelijk terug te verdienen door de besparing op de stookkosten. Om een indruk te geven van de verschillen: met standaard dubbelglas bespaar je ongeveer 6 euro per vierkante meter per jaar op je stookkosten ten opzichte van enkelglas. Kies je voor HR-glas, dan is de besparing 8 euro per vierkante meter. Dat bedrag loopt op tot 12,50 euro per vierkante meter voor HR++-glas. Inmiddels wordt ook HR+++-glas toegepast en dat levert op jaarbasis een besparing van 13,50 euro per vierkante meter op. Natuurlijk zijn de daadwerkelijke cijfers afhankelijk van vele factoren en wordt uitgegaan van de meest optimale situatie.

ZHR-glas

Naast de verschillende gradaties HR-glas bestaat er ook ZHR-glas. De Z staat in dit geval voor zonwerend. Dergelijke ramen zijn voorzien van een extra zonwerende coating aan de buitenzijde. Het voordeel hiervan is dat er in de zomer minder warmte het huis binnendringt, waardoor het koeler blijft. Voor de wintermaanden is dat juist weer een nadeel, omdat je in mindere mate kunt profiteren van de warmte die de zon dan geeft. Om die reden wordt ZHR-glas in woningbouw niet zo veel toegepast. Wel is deze vorm van beglazing handig op plaatsen waar buitenzonwering lastig toe te passen is, zoals in hoogbouw.

Lost elektrisch rijden het CO_2-probleem op?

autofabrikanten elektrische varianten van hun vertrouwde modellen. Over tien jaar zal het aantal elektrische voertuigen op de weg aanmerkelijk hoger liggen dan nu. Maar het is niet reëel om daarmee te veronderstellen dat de milieuproblemen dan de wereld uit zijn. Weliswaar is een elektrische auto minder belastend voor het milieu dan een auto met een benzine- of dieselmotor, maar er is nog altijd sprake van een zekere mate van vervuiling.

Groene stroom

Als een auto volledig op elektriciteit werkt en die elektriciteit wordt verkregen uit wind- of zonne-energie, is het rijden in deze auto dan volledig CO_2-neutraal? Nee, zo simpel ligt het allemaal niet. Een zonnepaneel is immers ook niet per definitie CO_2-neutraal. Het zal namelijk eerst geproduceerd moeten worden. Daarvoor zijn fabrieken nodig en die moeten gebouwd worden. Kortom, voordat je een zonnepaneel kunt installeren, hebben allerlei processen plaatsgevonden die energie kosten. Dat wordt natuurlijk daarna weer gecompenseerd doordat we nieuwe schone energie opwekken, maar het is wel een onderdeel van het totaalproces dat niet mag worden vergeten. Hetzelfde geldt voor de productie van de auto. Bovendien vereist een elektrische auto een goede accu en daar komen we bij het volgende probleem. Op de eerste plaats zijn daarvoor grondstoffen nodig, zoals lithium. Het winnen van lithium gebeurt met behulp van machines, die ook weer CO_2 produceren. Bovendien bestaat de kans dat uiteindelijk een tekort aan deze grondstof zal ontstaan.

Voordelig rijden

Om het aanschaffen van een elektrische auto te stimuleren, heeft de regering allerlei voordelen gecreëerd. Zo is er een subsidie op de aanschafprijs, maar je betaalt bijvoorbeeld voorlopig ook geen wegenbelasting als je elektrisch rijdt. Om exact te weten hoe de kosten voor elektrisch rijden zich verhouden tot rijden in een auto met een benzinemotor, moet je de maandlasten met elkaar vergelijken. Op basis van de nieuwprijs van een auto kun je de afschrijvingskosten berekenen. Dit zijn de kosten per maand voor het aanschaffen van het voertuig. Door Milieu Centraal werd een vergelijking gemaakt op basis van een middenklasser en een gemiddeld aantal kilometers van 11.600 per jaar. De afschrijvingskosten bedragen voor de elektrische auto in dat geval 383 euro, terwijl de benzineauto 372 euro per maand kost. Dat wordt al meteen gecompenseerd door de onderhoudskosten van het voertuig. Voor de elektrische auto liggen die op 48 euro per maand, voor de benzineauto op 76 euro. Ook de verzekering van de elektrische auto is voordeliger en de kosten voor het laden zijn ongeveer twee vijfde van de kosten die je normaal gesproken maakt om te tanken. Al met al komt de elektrische auto op gemiddeld 530 euro per maand uit, terwijl de benzineauto je 697 euro kost.

Compenseren

Het moge duidelijk zijn dat elektrisch rijden voor de eigen portemonnee een goede keuze is, zeker op de lange termijn. Maar is het dat ook werkelijk voor de CO_2-uitsloot? Het antwoord is ja, maar alleen op de lange termijn. Het produceren van een elektrische auto gaat gepaard met een hogere CO_2-uitstoot dan wordt gerealiseerd bij de productie van een benzineauto. Die extra uitstoot wordt gedurende de levensduur van het voertuig gecompenseerd doordat er geen sprake meer is van schadelijke uitlaatgassen. Je moet dan wel eerst veertigduizend kilometer rijden, om het breekpunt te bereiken. Maar aangezien auto's over het algemeen veel meer kilometers rijden, zit je dus uiteindelijk wel goed. We moeten ons echter realiseren dat het vooral een kwestie van een lange adem is om echt het verschil te maken op het gebied van CO_2-uitstoot. Dat laatste heeft vooral ook te maken met het feit dat slechts een zesde deel van de totale CO_2-uitstoot door autoverkeer veroorzaakt wordt. De rest kan vooral aan de industrie worden toegeschreven.

VELSERBEEK
ERVAAR DE EXTRA SERVICE VOOR U EN UW AUTO

ELECTRIC DRIVE EXPERIENCE DAGEN

ERVAAR DE VRIJHEID VAN ELEKTRISCH RIJDEN

20 november van 09.00 tot 18.00 uur
21 november van 10.00 tot 17.00 uur
22 november van 11.00 tot 16.00 uur

Ervaar de elektrische modellen van Renault, Mazda en Hyundai tijdens de Electric Drive Experience dagen.
U bent van harte uitgenodigd!

Renault Velserbeek
Kleermakerstraat 71
1991 JL Velserbroek
Tel: 023 513 29 28
www.renaultvelserbeek.nl

Hyundai Velserbeek
Wagenmakerstraat 2
1991 JA Velserbroek
Tel: 023 513 29 46
www.velserbeek.hyundai.nl

Mazda Velserbeek
Kleermakerstraat 63
1991 JL Velserbroek
Tel: 023 513 29 43
www.mazdavelserbeek.nl

Nu met Velserbeek subsidie tot wel € 4.000!

Houd je autobanden op spanning

Duurzaam autorijden is niet alleen een kwestie van kiezen voor elektrisch rijden. Ook het goed op spanning houden van de autobanden draagt bij aan het thema duurzaamheid. Regelmatig de banden oppompen rijdt veiliger en kan je tot honderd euro per jaar besparen.

Geef je banden elke twee maanden lucht

Zet een tweemaandelijkse herinnering in je telefoon zodat je weet wanneer het tijd is om je banden te controleren en lucht te geven. Door je autobanden op de juiste spanning te brengen, rijd je veiliger, zuiniger en schoner.

Meet je bandenspanning met koude banden

Het meten van de bandenspanning gebeurt bij voorkeur wanneer de autobanden nog koud zijn. Heb je langer dan vijftien minuten of meer dan vijf kilometer gereden? Tel dan 0,3 bar op bij de adviesspanning.

Check de juiste spanning voor jouw auto

Controleer wat de juiste bandenspanning is voor jouw auto. Je vindt de bandenspanning op de sticker op de deurstijl aan de bestuurderskant, aan de binnenzijde van het tankklepje of in het instructieboekje van de auto.

Wissel op tijd naar winterbanden

Wanneer de temperatuur onder de zeven graden daalt, en je rijdt op zomerbanden, dan is het tijd om deze om te wisselen voor winterbanden. Dit is beter voor de veiligheid, het milieu en je portemonnee. Komen je winterbanden na een lange periode weer uit de opslag? Pomp ze dan meteen op bij de bandenwissel.

Kies de beste band

Alle nieuwe banden voor personen- en bestelwagens hebben een Europees bandenlabel. Hiermee kun je het brandstofverbruik, de grip van de band op nat wegdek en het afrolgeluid van banden vergelijken. Kijk op www.kiesdebesteband.nl voor meer informatie over autobanden en het bandenlabel.

Meer tips over de juiste bandenspanning is op www.geefjebandenlucht.nl te vinden.

Wij willen graag iedereen bedanken die tot nu toe heeft meegedaan met een van onze acties en zich heeft ingezet voor en namens onze energiecoöperatie. Alleen al het afgelopen jaar hebben we bijna 1.000 huishoudens weten te bereiken. Ook de komende jaren gaan we door om samen Velsen nog duurzamer te maken.

Bij ons kun je o.a. terecht voor:

> meedoen met inkoopacties spouwmuurisolatie en zonnepanelen op je huis
> meedoen op gezamenlijk zonnestroomdak in de buurt
> gesprek met een energiecoach
> gebruik elektrische deelauto
> warmtescan voor je huis

energiek velsen

www.energiekvelsen.nl

NOORDZEEVIS

uit IJMUIDEN

VIS UIT IJMUIDEN: EEN GOUDEERLIJK PRODUCT UIT ONZE EIGEN VOORTUIN

IJmuiden - IJmuiden ademt vis. Dat deed het vroeger, dat doet het nog steeds. Met een eigen visafslag, vloot en tal van handelsbedrijven behoort IJmuiden met recht tot een van Nederlands grootste vissersplaatsen. En dat al sinds het einde van de 19e eeuw. Door jarenlange ervaring weten IJmuidense visbedrijven als geen ander een authentiek en kwalitatief hoogwaardig streekproduct te produceren. Vrijwel alle disciplines van vangst tot verwerking zijn in de haven te vinden. IJmuiden heeft een boeiend verhaal te vertellen, waarin een echt streekproduct, namelijk Noordzeevis, de hoofdrol speelt.

De Noordzee is een van de schoonste en meest gereguleerde zeeën ter wereld is. Mede daardoor is de Noordzee rijk aan een enorme variëteit aan vis, schaal- en schelpdieren.

Verantwoorde visserij

De IJmuider vissector doet hard haar best om te zorgen voor een duurzame industrie. Dit is een continu proces waar niet alleen de hele Nederlandse sector aan werkt, maar waar internationaal aandacht voor is. Dat gebeurt bijvoorbeeld door afspraken over quota, rekening houden met seizoenen en vernieuwende vangsttechnieken.

Vis van topkwaliteit

De gehele keten in IJmuiden zorgt ervoor dat de consument een topproduct op zijn bord krijgt. Dat begint al bij de vissermannen, die de zee als werkgebied hebben. Maar ook op de visafslag, bij de verwerkende handelsbedrijven en de visspecialist staat de kwaliteit van IJmuidense vis hoog in het vaandel. Daarbij komt dat de vis zo uit de voortuin wordt gevist en dus duurzaam en vers is.

MSC-keurmerk

Het Marine Stewardship Council-keurmerk (MSC) staat op visproducten die afkomstig zijn uit de duurzame visserij. Vis met een MSC-keurmerk is duurzaam gevangen, met beperkte schade voor de leefomgeving van vissen en ander zeeleven. MSC-vis zoals bijvoorbeeld tong of schol wordt niet overbevist, er is weinig bijvangst en de bodem wordt niet beschadigd.

Vis met het MSC keurmerk is gegarandeerd duurzaam, omdat de vis door de hele keten terug te herleiden is. Daarnaast weet je met het keurmerk niet alleen zeker dat je vis duurzaam gevangen is, maar draag je ook bij aan gezonde oceanen.

Waar kan je Noordzeevis uit IJmuiden kopen?

- VISHANDEL TEL
- DE DOLFIJN
- FISH & SEAFOOD WAASDORP
- DE MEERPLAATS
- APOLLO HOTEL
- PBN
- GRAND CAFÉ STAAL
- GOLFBAAN SPAARNWOUDE
- VAN ES CATERING
- HOKKAI SUISAN
- HOKKAI KITCHEN
- IMKO'S PUUR ZEE
- PLUIJM'S EETBARE WERELD
- VOOGES
- RESTAURANT PETOSSI
- VISHANDEL JAK
- ESSIES FOODTRUCK
- RESTAURANT IJ-KANTINE
- THE GOOD COMPANION
- IJMUIDEN VIS ONLINE
- GUIJT & HANSEN
- DE BOEREN ROKER

NOORDZEEVISUIT-IJMUIDEN.NL • TEL 088-336955 • INFO@ NOORDZEEVISUIT-IJMUIDEN.NL

Plug-in power én ruimte voor zeven: het geheim achter de praktische Sorento Plug-in Hybrid

Kia Motors verklapte vorige week het geheim achter het slimme ontwerp van de nieuwe Kia Sorento Plug-in Hybrid met drie zitrijen en tot zeven zitplaatsen. Met een speciale visual illustreert het merk hoe de lay-out van de plug-inhybridetechnologie zorgt voor maximale ruimte voor passagiers én bagage. De Kia Sorento is een van de meest ruime en praktische plug-in hybride SUV's op de markt.

De nieuwe visual laat zien hoe het grote accupakket, de brandstoftank, de motor en de elektromotor zijn geïntegreerd in de structuur van de auto om riante ruimte voor maximaal zeven passagiers en bagage te creëren.

Intelligente aandrijflijn voor maximale binnenruimte

Onder de motorkap van de Sorento Plug-in Hybrid bevindt zich een krachtige 1.6 T-GDi benzinemotor met directe injectie die 180 pk en 265 Nm koppel produceert. De benzinemotor is geïntegreerd met een elektromotor die 67 kW en 304 Nm koppel produceert. Het systeemvermogen van de krachtigste Sorento tot nu toe bedraagt 265 pk.

De elektromotor is tussen de compacte brandstofmotor en de transmissie gemonteerd.

Dankzij zijn slimme aandrijflijn kan de Sorento Plug-in Hybrid zowel volledig als deels elektrisch rijden en kan hij zijn vermogen verdelen over alleen de voor- of alle vier de wielen.

De 13,8 kWh lithium-ion-polymeerbatterij van de Sorento Plug-in Hybrid bevindt zich onder de bestuurders- en passagiersstoel. Het accupakket zit ingeklemd tussen de cabinevloer en de ondervloer. Het 'zadelvormige' batterijpakket is aan de bovenkant van de cardanas gesitueerd. Door deze layout neemt het batterijpakket geen waardevolle interieurruimte in beslag, zoals bij veel andere plug-in hybrides wél het geval is.

Het accupakket is voorzien van een onafhankelijk waterkoelsysteem voor optimaal warmtebeheer bij een hoge efficiëntie. Dankzij het onafhankelijke koelsysteem kan de accu de temperatuur ondanks de beperkte ruimte effectief regelen.

Door de accu laag in het midden van het chassis te plaatsen, tussen de twee assen, blijft het zwaartepunt laag en wordt de gewichtsverdeling geoptimaliseerd, wat bijdraagt aan het evenwichtige, wendbare en dynamische karakter van de Sorento, zowel op de weg als off-road.

De 67 liter grote brandstoftank van de Sorento PHEV bevindt zich onder de vloer onder de tweede zitrij, terwijl de 3,3 kW-boordlader zich onder de laadvloer bevindt. Door deze positionering behouden passagiers op de tweede rij veel beenruimte en een comfortabele zitpositie, terwijl de laadruimte nog steeds royaal is.

Ruimte voor zeven mét bagage

Dankzij de slimme constructie van de aandrijflijn biedt de Sorento royale ruimte voor maximaal zeven inzittenden. Hij heeft daarnaast een van de grootste bagageruimtes in zijn klasse - tot 809 liter voor uitvoeringen met zeven zitplaatsen (met de derde zitrij neergeklapt) of 898 liter voor uitvoeringen met vijf zitplaatsen.

De Sorento Plug-in Hybrid biedt standaard riant plaats aan vijf personen en een aanzienlijke hoeveelheid bagage. De bagageruimte kan gemakkelijk een kinderwagen en een groot aantal koffers of weekendtassen opslokken. In zevenzitsmodus biedt de bagageruimte van 175 liter genoeg ruimte voor spullen die nodig zijn voor een dagje uit met het gezin, zoals een picknickmand of een paar weekendtassen.

De 50:50 neerklapbare stoelen op de derde rij kunnen eenvoudig afzonderlijk worden neergeklapt om een volledig vlakke bodem te creëren. De 60:40 neerklapbare tweede zitrij kan ook eenvoudig worden neergeklapt om nog meer ruimte te creëren voor langere, grotere items, zoals sportuitrusting of meubels.

De nieuwe Sorento Plug-in Hybrid is een van de weinige stekkerhybrides op de markt met zeven zitplaatsen en riante ruimte. De emissievriendelijk rijdende SUV staat vanaf februari in de Nederlandse showrooms. De prijzen worden binnenkort bekend gemaakt. Net als elke andere Kia wordt ook de nieuwe Sorento Plug-in Hybrid geleverd met 7 jaar of 150.000 kilometer garantie.

Meer informatie bij automobielbedrijf Tinholt, Klompenmakerstraat 43 in Velserbroek, www.tinholt.nl. (Foto: aangeleverd)

Vanaf de bank gluren bij de buren dankzij online Duurzame Huizen Route

Een comfortabele en energiezuinige woning is extra belangrijk nu mensen meer tijd in huis doorbrengen. Maar hoe krijgt u dat voor elkaar? Via het platform Duurzame Huizen Route delen meer dan 1.600 huiseigenaren hun ervaringen met duurzaam wonen. Dit jaar kunt u van 7 november tot 15 december via een videoverbinding in contact komen met deze huiseigenaren.

De Duurzame Huizen Route is een platform vol met ervaringsverhalen over duurzaam wonen. Huiseigenaren laten zien hoe zij hun woning duurzamer maken en gaan met u in gesprek. Schrijf u in voor een online bezoek of deel zelf uw verhaal via www.duurzamehuizenroute.nl.

Bezoek een huis naar wens

Vanwege de maatregelen rondom corona gebeurt het bezoek dit jaar online, door middel van videogesprekken. Dé kans om eens binnen te kijken bij een huis aan de andere kant van Nederland of een huis met een specifieke maatregel. In de loop van de weken wordt de lijst met bezoekmogelijkheden steeds verder aangevuld. Na inschrijving ontvangt u een duidelijke instructie over hoe het videogesprek in zijn werk gaat.

Zelf ervaring delen

Heeft u al duurzame stappen gezet? Deel dan ook uw ervaring via www.duurzamehuizenroute.nl en meld uw woning aan als voorbeeld. Elke ervaring is welkom. Of het nu gaat om HR++-glas of gevelisolatie of het volledig aardgasvrij maken van een huis. Het deelnemen aan een videogesprek is optioneel. Ook enkel als voorbeeldwoning op de website staan, is waardevol voor anderen die op zoek zijn naar informatie en ervaringen.

Noot voor de pers: Voor meer informatie kunt u contact opnemen met: Daisy Bakker (0251 - 263874 / 06 - 156 068 50 / dbakker@odijmond.nl)

Wenst u geen persberichten meer van de Omgevingsdienst IJmond te ontvangen, of wilt u dat wij u op een andere manier informeren, dan vernemen we dat graag.
Volg nieuwsberichten van de Omgevingsdienst IJmond ook op twitter.com/odijmond

Rabo Lease

Wat wil jij aanschaffen?

Die ene machine of bedrijfswagen waarmee je bedrijf kan doorgroeien: met Rabo Lease kun je nu al trotse eigenaar worden. Ontdek je mogelijkheden op:

Rabobank.nl/lease

Duurzame coöperatie Energiek Velsen: oplossingen van en voor inwoners

Velsen - Energiek Velsen is een lokale energiecoöperatie en een initiatief van inwoners uit Velsen, opgericht in 2013. Wij bedenken mogelijkheden en organiseren diverse initiatieven om samen met andere inwoners onze huizen en omgeving energiezuiniger en (nog) comfortabeler te maken en geld te besparen. Door gezamenlijke projecten zoals zonnedaken, voordeel via inkoopacties etc.

Ga mee met de seizoenen

We zien door het jaar heen dat mensen zich voorbereiden op de seizoenen. De afgelopen tijd hebben we met onze inkoopactie weer veel mensen uit Velsen hun spouwmuur laten isoleren en zij besparen komende winter dan op hun verwarmingskosten. Onze inkoopactie spouwmuurisolatie loopt nog, dus aansluiten kan.

Warmtescan met camera van buitenaf

Zo zien we ook dat er al heel wat aanvragen binnen zijn voor het maken van een warmtescan van je woning. Wij hebben enkele speciale camera's en diverse van onze energiecoaches hebben een training gevolgd hoe deze te gebruiken. Dat gebeurt vanaf de stoep, dus buiten je woning. Je kunt dit doen als het buiten een paar graden boven nul is, dus rond de jaarwisseling kunnen we er weer mee van start. Met deze opname kun je zien waar je huis warmte 'lekt'. De energiecoach kan enkele tips geven wat je hieraan kunt doen om het op te lossen.

Dus op een vrij makkelijke manier helpen we mensen steeds verdere stappen te maken en hun woning duurzamer te krijgen.

Gezamenlijke zonnestroominstallaties, nu meedoen

Voor mensen die meer eigen groene stroom willen opwekken, maar geen plaats (meer) hebben voor zonnepanelen op het eigen dak, is er de oplossing om mee te doen in een gezamenlijke zonnestroominstallatie. We hebben deze zomer op het dak van voormalig autobedrijf Stormvogels in IJmuiden een gezamenlijk dak aangelegd. Nu staat de inschrijving open op een tweede dak in Santpoort-Noord. Deelnemers krijgen onder meer de energiebelasting terug op hun eigen energierekening van hun opgewekte deel.

Alles wat hierboven staat is terug te vinden op de website www.energiekvelsen.nl.

Wie weet tot ziens!
(Foto: aangeleverd)

The Power to Surprise

TINHOLT
AUTOMOBIELBEDRIJF

Kia Tinholt
Klompenmakerstraat 43 **Velserbroek** Tel. 023 - 538 55 50

Wij zijn 7 dagen per week geopend

Weten wat jouw auto waard is?
Ga naar **www.kia-tinholt.nl** en doe de gratis TA·XA·TIE

7 JAAR GARANTIE
PURE KWALITEIT

Gem. brandstofverbruik: 1,4 l/100 km, 71,4 km/l. CO2-uitstoot: 31 g/km.
De vermelde waarden voor het brandstofverbruik , CO2-uitstoot en rijbereik zijn gemeten volgens WLTP. Genoemde actie en consumentenprijs inc. Kia Plug-in bonus zijn geldig bij aankoop van een nieuwe Kia Niro PHEV met uiterste orderdatum op 28-12-2020. Genoemde prijzen zijn incl. kosten rijklaar maken. Private lease-aanbod via Kia Autolease. De getoonde prijs betreft een tarief voor de Kia Niro Plug-in Hybrid gebaseerd op een looptijd van 60 maanden in combinatie met 10.000 km per jaar. De Plug-in Bonus is reeds verwerkt in dit maandbedrag. Deze actie is geldig voor private lease aanvragen ontvangen tussen 22-09-2020 en 28-12-2020. Bekijk de volledige actievoorwaarden op kia.com of vraag ernaar bij uw Kia-dealer. Getoond model kan afwijken van de beschreven uitvoering. Wijzigingen en drukfouten voorbehouden.

COLOFON

de Hofgeest

Verschijnt donderdag

EDITIE 8
VELSERBROEK, DRIEHUIS, VELSEN-Z., SANTPOORT-Z. EN SANTPOORT-N.

de Jutter

Verschijnt donderdag

EDITIE 9
IJMUIDEN & VELSEN-N.

Kantooradres
Zeeweg 189-191
1971 HB IJmuiden
Tel. 0255-533900

Openingstijden
ma. t/m do. 09.00-17.00 uur
vrijdag 09.00-15.00 uur

Aanleveren van advertentie
Dinsdag voor 17.00 uur
verkoop@jutter.nl
verkoop@hofgeest.nl

Advertentieverkoop
Jeroen van Duijn
Mobiel 06-33836478
Gerda Ritskes
Mobiel 06-45708874
Ellen Gouda
Mobiel 06-51128572

Advertentie-tarieven
op aanvraag

Aanleveren van kopij
Dinsdag voor 14.00 uur
redactie@jutter.nl
Maximum aantal woorden: 300

Redactie
Renée Wouwenaar
Marja van der Wulp
Raimond Bos
Arita Immerzeel

Directie
Frits Raadsheer
Mobiel 06-53951836

Bladmanager
Veroni Pereboom
Mobiel 06-30695175

Kabalen
Opgave gratis advertenties voor www.jutter.nl/kabalen-opgeven

Druk
Janssen/Pers Rotatiedruk

Verspreiding en bezorgklachten
www.verspreidnet.nl
Tel. 0251-674433

Centrale administratie
Visserstraat 10
1431 GJ Aalsmeer
Tel. 0297-341900

Uitgave van
Kennemerland PERS B.V.
Onderdeel van Regio Media Groep B.V.

Oplage de Hofgeest: 13.400
Oplage de Jutter: 18.400

Ingezonden brieven
Uw brief van max. 300 woorden, dient ondertekend te zijn en voorzien van naam, adres, telefoonnummer en/of e-mailadres. Anoniem ingezonden brieven worden niet in behandeling genomen. De redactie behoudt zich het recht te weigeren dan wel te redigeren.

Let op
Nadrukkelijk maken wij u er op attent, dat door ons in deze krant geproduceerd advertentie-, foto-, en/of tekstmateriaal niet beschikbaar wordt gesteld aan derden. Dus ook niet per e-mail, fotokopie of anderszins zonder uitdrukkelijke, schriftelijke toestemming van de uitgever!

Privacy
Zie onze privacyverklaring op www.jutter.nl/privacy

Milieu
Onze krant wordt volledig gedrukt op FSC-Mix papier van verantwoorde herkomst.

FSC MIX FSC® C129563

WWW.HOFGEEST.NL
WWW.JUTTER.NL

PLUSwijzer
WWW.PLUSWIJZER.NL

Trendy tweedehands kleding bij 'Fiet en zo'

Spaarndam - Tien jaar lang heeft Sophie van Aarle in de Haarlemse Paul Krugerstraat haar tweedehands kledingwinkeltje 'Fiet en zo' gerund. De hoge huurprijs die ze voor het winkelpand moest betalen, maakte dat het niet meer rendabel was om ermee door te gaan. Maar het bloed kruipt waar het niet gaan kan, dus 'Fiet en zo' is terug, maar nu in Spaarndam. Wat ooit de koeienstal was van de boerderij waarin ze woont, is nu een gezellige winkel, waar mooie tweedehands dames- en kinderkleding verkocht wordt.

Het handelen in tweedehands kleding is voor Sophie een passie geworden. „Je moet doen waar je blij van wordt", vindt ze. Dus besloot ze haar winkeltje 'Fiet en zo' een doorstart te geven. Het concept is simpel. Mensen kunnen er hun tweedehands dames- en kinderkleding achterlaten en na verkoop ontvangt de inbrenger veertig procent van de verkoopprijs. Waar elders alleen kleding van topmerken wordt ingenomen, accepteert Sophie ook kleding van ketens als Hema, H&M en Zara. „Voorwaarde is dat het netjes, schoon en van deze tijd is. Het mag niet ouder zijn dan ongeveer twee jaar." Zeker voor kinderkleding is dat doorgaans geen probleem, omdat ze er meestal al eerder uitgegroeid zijn. Maar ook dameskleding verwisselt meestal relatief snel van eigenaar: „Soms hebben ze het na drie keer dragen wel weer gezien en doen ze het weg." Kleding die na zes weken nog in de winkel hangt, wordt aan een goed doel geschonken. Wie voor weinig geld leuke dames- en kinderkleding wil scoren, is van harte welkom bij 'Fiet en zo' aan de Lagedijk 9 te Spaarndam. De winkel is geopend dinsdag tot en met zaterdag van 09.30 tot 16.30 uur. Parkeren voor de deur is gratis. (Foto: aangeleverd)

Gastvrij winkelen in Santpoort-Noord

Santpoort-Noord - Santpoortse ondernemers bundelen de krachten en zorgen ervoor dat het winkelend publiek, 'droog' kan wachten nu er in de winkels een maximaal aantal personen toegelaten kan worden.

De 'leenplu', je vindt ze vanaf deze week voor de ingang van alle ondernemers in het winkelgebied. Het idee is dat je deze even leent, zodat je beschut je boodschappen kunt doen als het regent. Na gebruik doe je de plu weer terug in een van de bakken, het idee is simpel, maar hoe leuk! Winkelen in coronatijd vergt veel aanpassingen van ons allemaal en op deze manier denken de winkeliers weer met hun klanten en gasten mee. (Foto: aangeleverd)

Typisch IJmuiden

Door Erik Baalbergen

Wekelijks staat Erik Baalbergen aan de hand van een foto stil bij een IJmuidens onderwerp naar aanleiding van de actualiteit, een bijzondere gebeurtenis, een evenement of gewoon de mooie taferelen die IJmuiden biedt. Ter gelegenheid van deze 350ste aflevering van deze rubriek heb ik onlangs op de facebookpagina 'Typisch IJmuiden' een oproep gedaan om onderwerpen aan te dragen. Dat leverde onder meer de suggestie 'spoorwegovergang Julianakade' op. Ik heb het onderwerp iets breder getrokken door de naast de overgang gelegen halte IJmuiden-Julianakade mee te nemen.

IJmuider spoorlijn
In 1883 wordt de IJmuider Spoorlijn in gebruik genomen. Dit enkelspoor is een aftakking van de spoorlijn tussen Haarlem en Uitgeest. De IJmuider Spoorlijn buigt ten zuiden van het Noordzeekanaal af naar het westen, loopt langs het kanaal en eindigt bij het eerste station van IJmuiden. Dit station staat bij de aanlegsteiger van de Alkmaar Packet, niet ver van de sluizen. Men hoopt dat passagiers van grote, bij IJmuiden aanmerende passagiersschepen de trein nemen om verder te reizen. Helaas valt het aantal treinpassagiers zwaar tegen, omdat de meeste schepen toch doorvaren naar Amsterdam. Wel wordt steeds meer vis per trein vervoerd. In die eerste jaren worden de vissersschepen nog aan de kanaaloever ten westen van de sluizen gelost en is de weg naar het station kort. Maar na de opening van de vissershaven in 1896 moet de vis een veel langere weg afleggen naar het station. Tijdens dit ritje door IJmuiden "valt" er nog wel 'ns een vissie van de kar...

In plaats van de spoorlijn door te trekken richting de kop van de haven en vishallen, wordt de spoorlijn verlegd. Ten oosten van IJmuiden buigt het nieuwe spoor iets naar het zuidwesten af en loopt door een gegraven geul langs de toenmalige zuidgrens van IJmuiden naar de vissershaven en vishallen. Het verlegde spoor wordt in 1899 in gebruik genomen.

Door het verleggen van de spoorlijn kruist deze ten oosten van IJmuiden de Rijksstraatweg, de latere IJmuiderstraatweg. Deze weg ligt in het verlengde van de Kanaalstraat en loopt door tot aan De Heide, dat vanaf 1901 Velseroord heet. Door het verleggen van het spoor ontstaat dus een spoorwegkruising. Om de rails loodrecht te kunnen kruisen, komt er een knik in de voorheen rechte Rijksstraatweg. Bij de kruising wordt een treinhalte voor de overslag van stukgoederen aangelegd. De stopplaats krijgt de naam 'halte IJmuiden-Oost'. De halte ligt immers ten oosten van het toenmalige IJmuiden.

Halte IJmuiden-Oost
Vanwege de bouw van 'Nieuw IJmuiden' in het duingebied tussen IJmuiden en Velseroord wordt in 1907 een houten brug over de geul en de spoorlijn gebouwd. Nieuw IJmuiden ligt geheel ten zuiden van de spoorlijn, en krijgt in de volksmond toepasselijk de naam 'IJmuiden over de brug'. Speciaal voor de bewoners van het groeiende Nieuw IJmuiden wordt halte IJmuiden-Oost vanaf begin oktober 1925 als passagiershalte in gebruik genomen. Het perron ligt aan de noordzijde van het enkelspoor, oostelijk van de spoorwegovergang. Voor de veiligheid van de passagiers worden palen bij de bochten rond de spoorwegovergang geplaatst. Vooral autobussen krijgen steeds meer last van de daardoor nauwere spoorwegovergang. Voor de zware autobussen is de spoorwegovergang de enige toegang tot IJmuiden; de houten brug over de geul is niet sterk genoeg.

In 1926 wordt het enkelspoor verbreed tot dubbelspoor. De halte IJmuiden-Oost krijgt een tweede perron aan de zuidzijde van het spoor aan de oostzijde van de overgang, tegenover het bestaande perron. Bovendien wordt de IJmuider spoorlijn in 1927 als een van de eerste lijnen in Nederland geëlektrificeerd.

Door de vernieuwingen rijden er veel meer treinen van en naar IJmuiden. Hierdoor nemen de klachten over de overweg toe, vooral omdat de spoorbomen vaak en lang gesloten zijn. Het personeel bij de halte en de spoorwegovergang bestaat uit welgeteld één spoorwegwachter. Deze heeft zijn handen vol aan de kaartverkoop, de kaartcontrole en -inname, de veiligheid rond het station en de overgang en de bediening van de spoorbomen. Dit levert voor het verkeer soms wachttijden van tien tot vijftien minuten op. In 1928 wordt het perron aan de noordkant verplaatst naar de westzijde van de overgang, zodat de spoorbomen open kunnen blijven terwijl de trein bij de halte stilstaat. Ter verdere verlichting van de verkeersdruk bij de spoorwegovergang wordt in 1930 de houten brug over de geul vervangen door een betonnen brug, zodat ook het zwaardere verkeer de brug kan nemen. De nieuwe brug heet vanaf 1931 Julianabrug.

Halte IJmuiden-Julianakade
Vanaf eind 1926 ontstaat verwarring naar aanleiding van de naam van de halte. Per 1 november 1926 wordt Velseroord bij IJmuiden getrokken. In de volksmond heet voormalig Velseroord al snel 'IJmuiden Oost'. Halte IJmuiden-Oost ligt dus een half uurtje lopen westelijk van het echte IJmuiden Oost. Met ingang van de zomerdienstregeling 1927 wijzigt de naam van de halte in IJmuiden-Julianakade – met stationscode IJmj – en dat van Station Velsen, dat bij IJmuiden Oost ligt, in Station 'Velsen-IJmuiden Oost'.

Tijdens de Tweede Wereldoorlog krijgt het station IJmuiden-Julianakade wederom een andere naam. Op last van de bezetter verdwijnen namen die verwijzen naar het koningshuis uit het straatbeeld. De Koningin Wilhelminakade wordt Noorderkade, de Julianakade wordt Zuiderkade en de Julianabrug wordt Kennemerbrug. Vanaf 24 augustus 1942 wordt halte IJmuiden-Julianakade omgedoopt tot 'IJmuiden-Zuiderkade'. Na de bevrijding worden de oude namen weer ingevoerd.

Oversteekplaats
Nadat de NS in 1983 is gestopt met passagiersvervoer naar IJmuiden, worden de bovenleiding verwijderd en wordt onder meer de halte IJmuiden-Julianakade ontmanteld. In de tachtiger jaren wordt in het kader van het 'Geulplan' een weg aangelegd langs de spoorlijn tussen de Kanaaldijk en de Dokweg. Slechts een enkelspoor blijft over, waar vistreinen tot 1994 en de Kennemerstrandexpres van Lover Rail van 1996 tot 1999 gebruik van maken. De spoorwegovergang blijft bestaan; de spoorbomen moeten met een sleutel bediend worden. In 1999 wordt de IJmuider Spoorlijn opgeheven. Het enkelspoor blijft grotendeels liggen.
Vanaf begin 2014 wordt het tracé langs het kanaal omgevormd tot Wandelpad IJmuider Spoorlijn, dat in mei 2015 wordt geopend. De oorspronkelijke spoorwegovergang bij de Julianakade is verworden tot een niet al te veilige voetgangers- en fietsersoversteekplaats over de weg door de geul.

SUCADE LAPPEN 2E KILO GRATIS 1 kilo 16.00
BIEFSTUK STROGANOFF 500 gram 6.98
SHOARMAPAKKET 6 BROODJES 2X SAUS 500 gram 6.98
KIP SCHNITZELS GEPANEERD 4 voor 6.98
BROODJE GRILLWORST voor 2.75
BIJ AANKOOP 150 GR ACHTERHAM BAKJE HAMMOES GRATIS
STOKBROOD BEENHAM 2.98
DE SINTERKLAAS VLEESSTAVEN ZIJN WEER OP VOORRAAD!

ERG MAKKELIJK ONZE ONLINE WEBSHOP BEZORGD TOT IN DE KEUKEN WWW.VLEESVANKEES.NL
AANBIEDINGEN GELDIG VAN MAANDAG 16-11 T/M ZATERDAG 21-11

Alles te bestellen en thuis te laten bezorgen
via onze webwinkel ridder.versbestel.nl
Altijd 15 soorten kant en klare
maaltijden op voorraad.

Slagerij & Catering RIDDER
Winkelcentrum Beverhof 37, Beverwijk, tel: 0251-22 57 65

RIDDER
Vlees van Kees

„kaasmarkt"
KAAS • NOTEN • WIJNEN
Kennemerlaan 42
IJmuiden
Tel. 0255-530890

Kaas uit het Groene Hart
Boeren belegen kaas
500 gram **€6.95**

Versgebrande noten uit eigen branderij
Weekendmix
250 gram **€3.95**

Belegen geitenkaas
Met een pittig karakter
500 gram **€7.25**

100 gram **Pulled pork salade met draadjesvlees**
+
100 gram **Filet Martino**
Samen **€2.95**

Franse kaas
'Reblochon'
Klassieke kaas met een stevige eetbare korst en een romig, pikant zuivel
150 gram **€2.95**

100 gram **Katenspek**
+
100 gram **Leverkaas**
Samen **€3.35**

Nieuw!
Appel-kaneelblokjes
Superlekker
150 gram **€1.95**

Heerlijke delicatesse
Bospaddenstoelenpaté
150 gram **€1.85**

In 2020 al 17 jaar een betrouwbare partner bij het beëindigen van de relatie!

- een vrijblijvend en gratis kennismakingsgesprek;
- een vast tarief voor beide partners;
- "toevoeging" mogelijk (pro deo mediation al vanaf €94,50 p.p.)
- goed overleg en heldere afspraken die voor beiden acceptabel zijn!
- ook online scheiding mogelijk!

Hans van Son heeft kantoor in Haarlem, Beverwijk en Uitgeest.
Ook kan ik bij u thuis komen.

Meer informatie?
Bel of mail voor de gratis scheidingsscan:
Hans van Son, MfN registermediator
06-21236301
son@scheidingsmakelaar.nl
www.scheidingsmakelaar.nl

MfN REGISTERMEDIATOR

DE SCHEIDINGSMAKELAAR

WWW.PLUSWIJZER.NL

BEDRIJFSKLEDING
VAN DER HEIJDEN REKLAME.NL
Dáár moet je sign!
CORNWALLSTRAAT 12A • 1976BD IJMUIDEN • TEL. 06-51178625

Spotjes
ENKEL BLOK: € 19.50
DUBBEL BLOK: € 24.50

***Gevraagd:**
Ik ben op zoek naar elektrische en gewone fietsen om te knutselen. Tel. 06-14069852

*** Gevraagd:**
Verzamelaar zoekt audioapparatuur van voor 1995, platenspeler, versterker, boxen enz. Ik haal het graag bij u op. Tel. 0251-212896

*** Te koop:**
Visbak vlinderbrander, nieuw in doos. Ook geschikt voor wokpan, eventueel met pan. Tel: 06-14276388

Te koop:
Schootkleed van kunstleer (skai), gevoerd met borg/teddybont. Geschikt voor scootmobiel of rolstoel. Universele maat, z.g.a.n. 30,-. Tel: 06-17378114

Te koop:
J. v. Haaster puzzels, 500 en 1000 st. 5,- en 7,-. Baantjer boeken 0,50, prachtige kerstschaal, 4,-. Tel: 023-5380016

Te koop:
Plastic box met div. Playmobiel 100-. Tel: 0255-522726

Te koop:
Playstation 2 met 18 spelen, 20,-. Tel: 0255-520435

Te koop:
Z.g.a.n. gitaar, versterker en toebehoren, Harley Benton, compl. vr. pr. 125,-. Tel: 023-5379494

UW FOLDER VERSPREIDEN MET HET BEST GELEZEN HUIS-AAN-HUIS BLAD?

U bent bij ons aan het juiste huis-aan-huis adres!

Nieuw is de mogelijkheid van een advertentie-koppeling. Tegen een speciaal tarief kunt u in één van onze huis-aan-huis bladen een advertentie plaatsen die verwijst naar uw folder.

Hiermee heeft u een nóg groter bereik voor uw product of bedrijf!

Wij helpen u graag met de juiste keuze van uw mediacampagne.

0251-674433
WWW.VERSPREIDNET.NL INFO@VERSPREIDNET.NL

KWALITEITS HUIS AAN HUIS VERSPREIDING
VERSPREIDNET

Rechtstreeks iemand willen verrassen met een volledig ingepakt
sint- kerst- of verjaardagscadeau
inclusief persoonlijke tekst of gedicht? Wij verzorgen de complete verrassing!

dat vind ik leuk
kadogalerie.nl
023-5837837
info@kadogalerie.nl

Samen

Samen altijd samen
Samen op weg door het leven
Samen bouwen aan het gezin
Samen verdriet en liefde geven
Samen 60 jaren de wereld in
Toen werd het stil
Nooit meer Samen

Na een lang ziekbed, heb ik na 60 jaar, afscheid moeten nemen van mijn lieve vrouw, onze moeder, schoonmoeder en oma

Jannie Jaspers - Zwaan Jannetje

26 oktober 1943 — 4 november 2020

Moedig en zonder klagen heeft ze haar ziekte gedragen en tot het laatste haar humor bewaard. Ze was geweldig.

"Treur niet om mij, vier het leven"

Kees Jaspers

Sandra en Lahcen
Noah

Marjon en Raymon
Rowan

Marcel en Miranda
Savio
Jaidy

Jacob van Heemskerkstraat 57
1972 PT IJmuiden

De crematieplechtigheid heeft in besloten kring plaatsgevonden.

Ik zie een poort wijd open staan,
waardoor het licht komt stromen
van 't kruis, waar 'k vrij'lijk heen mag gaan
om vrede te bekomen.

Met verdriet, maar vooral met bewondering, hebben wij in alle rust en met een gezegend samenzijn afscheid genomen van:

Coby Stam-Van der Schaaf

Jacoba Debora van der Schaaf

Zaandam, 29 maart 1941 — *Santpoort, † 8 november 2020*

Jan Stam
Gert-Jan, Mirjana & Vanja Stam
Menno, Dorrith, Loeka & Edy Stam

Wij nemen in besloten kring afscheid van onze vrouw, moeder en oma.

In plaats van bloemen vinden wij het heel fijn als u ons een kaartje stuurt.

Na een goed leven is overleden
mijn liefdevolle en zorgzame moeder,
schoonmoeder en onze oma

Lena Noordveld-van den Berg

weduwe van Jan Noordveld

20 mei 1922 — 4 november 2020

Rob en Azita
Daniel
Hanna

Correspondentieadres:
R. Noordveld
Meerdijkpark 6
5151 KG Drunen

De crematieplechtigheid heeft inmiddels in besloten kring plaatsgevonden.

Onze dank gaat uit naar het personeel van Huis ter Hagen voor de liefdevolle verzorging

---

Mijn allesie, onze levensgenieter en trotse opa is overleden. Wij nemen alle mooie herinneringen aan hem mee in ons hart.

Albertus Arie Johannes Weeda Bert

Velsen, 15 augustus 1943 — IJmuiden, 25 oktober 2020

Rie

Karin en Edwin
Patrick en Mandy
Rebecca en Ferdinand

André en Liesbeth
Mike en Annabel
Luke en Nomy

Het afscheid heeft in besloten kring plaatsgevonden.

Correspondentieadres
Kleine Pan 58, 1974 SW IJmuiden

Na jaren van afnemende gezondheid, is op 4 november 2020, op 77-jarige leeftijd, ingeslapen, onze lieve schoonzus en tante

Jannie Jaspers-Zwaan

We zullen haar missen om haar humor en haar eerlijkheid.

We wensen Kees, kinderen en kleinkinderen heel veel sterkte met dit verlies.

zwager, schoonzussen
neven en nichten

UITVAARTVERZORGING –SINDS 1878–
UITENDAAL

023 - 532 44 86

Een familiebedrijf dat door kleinschaligheid in staat is een maximale kwaliteit te bieden tegen een vriendelijke prijs.

Martin Uitendaal en zijn medewerkers, jarenlange ervaring, persoonlijk, warm, betrokken en 24 uur per dag bereikbaar!

LAAT UW ZORG, ONZE ZORG ZIJN!

Kantoor en garage:
Oranjestraat 21/25, 2013 VA Haarlem
info@uitvaartuitendaal.nl

www.uitvaartuitendaal.nl

Team Patty Duijn

Begeleiding bij leven en afscheid

- *Specialist in luisteren en vertalen van wensen*
- *Passie voor kwaliteit bij leven en afscheid*
- *Expert in gespreksvoering terminale situaties*
- *Begeleiding met oog voor detail en eigenheid*

Vragen? Een overlijden melden? 06 300 93 482
info@pattyduijn.nl | www.pattyduijn.nl |

Welkom bij
Crematorium Haarlem

Een goed afscheid helpt je verder

In onze prachtige vernieuwde aula kan een afscheid plaatsvinden met foto's, film & muziek. Een livestream verbinding is ook mogelijk, zodat vrienden, familie en collega's, online kunnen meekijken met de plechtigheid.
U kunt contact met ons opnemen voor een afspraak om alle opties te komen bekijken. Het team van Crematorium Haarlem denkt graag met u mee en staat voor u klaar!

- Unieke en sfeervolle aula
- Ook geschikt voor een plechtigheid in klein gezelschap
- Mogelijkheden tot opbaring en rouwbezoek
- Vernieuwd en uitgebreid cateringassortiment

Yarden Crematorium Haarlem
Vergierdeweg 271
2026 BJ Haarlem
Voor informatie: yarden.nl/haarlem
T 088 927 2360

YARDEN

Een waardevol afscheid ontstaat door tijd en aandacht

- Kosteloos kennismakingsgesprek
- 24 uur per dag bereikbaar
- Velsen en omgeving

Patty-Lou Leenheer | 06 86 88 99 18
www.getijdenuitvaartzorg.nl

GETIJDEN UITVAARTZORG

Bij een overlijden komt er veel op u af. Wij kunnen u veel zorgen uit handen nemen. Dit doen we met warmte en persoonlijke betrokkenheid. Wij zijn er voor u, of het nu gaat om grote uitvaarten of een intiem afscheid in ons prachtige afscheidshuis in Bloemendaal.

Bel ons voor een liefdevol en persoonlijk afscheid.

Monuta Jonker & Rengers
Kanaaldijk 227, IJmuiden
Afscheidshuis Bloemendaal
Bergweg 60, Bloemendaal
T 0255 - 729 100 (24 uur per dag bereikbaar)
E info@monutajonkerenrengers.nl
I monutajonkerenrengers.nl

Monuta
Jonker & Rengers
De steun bij ieder afscheid.

Nieuwe ideeën over herinrichting speelveld Groot Helmduin

IJmuiden - Over de herinrichting van het speelveld aan het Groot Helmduin heeft op 20 oktober een overleg plaatsgevonden tussen het Wijkplatform Zee- en Duinwijk en de direct omwonenden van het speelveld. Aan de oproep om mee te denken over de indeling van het speelveld hebben vijf bewoners uit de directe omgeving gereageerd. De bestaande plannen van het Wijkplatform - die met wethouder Diepstraten zijn besproken - zijn ook aan de deelnemers aan dit gesprek voorgelegd.
De bewoners hadden verdergaande voorstellen dan in eerste instantie met de gemeente, basisschool De Zefier en het bestuur van SVIJ zijn besproken. Daarop heeft het Wijkplatform besloten de voorstellen van de bewoners te verzamelen en middels een brief aan wethouder Diepstraten bekend te maken, hetgeen inmiddels is gebeurd. De bewoners willen de speelplek graag inrichten als een parkachtige locatie. Waarbij niet alleen en speelveld voor de kinderen een honden uitlaatplaats wordt gecreëerd, maar een ruimte die wijkgebonden gebruikt kan worden. Waarbij zowel voor de jeugd als voor de oudere bewoners van de wijk de mogelijkheid wordt geboden om te kunnen recreëren. Hierbij wordt gedacht aan een ruimte waar een aantal paden door komen te lopen, met wat groen en eventueel de mogelijkheid om onder andere een jeu de boules baan te creeren.
Het wijkplatform heeft de wethouder verzocht om naar aanleiding van de voorstellen van de omwonenden een nieuw plan te laten maken dat beter aansluit op de ideeën van de omwonenden. Waarbij er vanuit zal worden gegaan dat een ruimte voor alle bewoners in de directe omgeving wordt gecreeerd. (Foto: aangeleverd)

Suikerbeesten en taai taai bij Bakkerij Ben Vreman

Santpoort-Noord - Bij Bakkerij Ben Vreman zijn ze er trots op dat ze één van de laatste bakkerijen zijn die bijna alles zelf maken. Suikerbeesten en ambachtelijk bereide taai taai zijn echt lekkernijen die onmisbaar zijn voor het sinterklaasfeest volgens Ben Vreman. Al drie generaties worden ze bij Bakkerij Vreman op traditionele manier bereid. Vooral het gieten van de suikerbeesten is een heel gespecialiseerd en tijdrovend werk. Heel secuur moet dit gebeuren met suiker en water dat gekookt wordt en in mallen gegoten. De vader van Ben deed dit al in de jaren 30 en nu gaat de traditie weer over van vader op zoon.
De vormen van houtsnijwerk, die gebruikt worden om de suikerbeesten te maken, zijn ruim 100 jaar oud en zijn niet meer te krijgen. December is een drukke maand voor de bakkers, maar ook ieder jaar weer een uitdaging om de lekkerste producten te maken. Veel tijd wordt daarom ook besteed aan het selecteren van de beste grondstoffen.

Brood- en Banketbakkerij Ben Vreman, Terrasweg 24, 2071BC Santpoort-Noord, Tel: 023-5376978. (Foto: aangeleverd)

Zwembad De Heerenduinen gesloten

Velsen - De maatregelen die de rijksoverheid dinsdag 3 november namen treffen ook de bezoekers, vaste huurders en alle leden van de zwemverenigingen van zwembad De Heerenduinen. Het zwembad is vanaf woensdag 4 november 22.00 uur twee weken gesloten.
Op 3 november liet de Rijksoverheid nog weten dat er een uitzondering zou worden gemaakt voor zwemlessen aan kinderen tot en met 12 jaar. Dit is ook gecommuniceerd naar de gebruikers van De Heerenduinen. Helaas is de dag ernaa gebleken dat dit is teruggedraaid. Ook zwemlessen én het diplomazwemmen kunnen géén doorgang vinden. (Foto: aangeleverd)

HET VERHAALTJE BIJ HET KABAALTJE

Door: Arita Immerzeel

Kabaaltjes, al meer dan 25 jaar staan ze wekelijks in De Jutter en De Hofgeest. Soms zijn er kabaaltjes die de nieuwsgierigheid wekken. Arita Immerzeel neemt regelmatig een kabaaltje 'onder de loep'. Haar oog viel deze week op:

Gevraagd:
Wie heeft het weggewaaide engeltje van mijn vaders graf gevonden op de Westerbegraafplaats? Tel: 06-26474389

Hannie (69 jaar) is erg verdrietig sinds de dag, dat zij merkte dat het engeltje van haar vaders graf verdwenen is. Twaalf jaar geleden werd haar 85-jarige vader begraven en vrienden uit Duitsland stuurden het ongeveer 25 cm hoge engeltje op. Hannie plaatste het met dubbelzijdig tape op het graf. In al die jaren is dit tape pas één keer wat Hannie noemt 'plakmoe' geraakt en door haar vervangen. Misschien dat het tape nu weer plakmoe is geworden? Vlak voor Hannie het engeltje miste, nu een paar weken geleden, heeft het namelijk flink gestormd. Hannie zocht de hele begraafplaats af, keek onder struiken, maar vond niets. „Ik hou het graf altijd netjes, had net nieuwe plantjes gekocht en toen dit. Ik ben heel, heel verdrietig. Het was een mooi engeltje, roomkleurig. Het ligt heel gevoelig.

Omdat het engeltje van polistone is gemaakt, zal het niet zo snel stuk gaan. Soms ben ik bang dat het bewust weggepakt is. Daar moet ik niet aan denken. Ik hou het er liever op, dat het door iemand gevonden is en dat het weer terecht komt", aldus een verdrietige Hannie. Tot op heden is er echter nog geen reactie op haar kabaaltje gekomen. Maar wat niet is, kan nog komen. Hannie houdt hoop. (Foto: aangeleverd)

Teststraat bij IJsbaan gesloten, nieuwe locatie in Waarderpolder

Regio - De Haarlemse teststraat bij het Kennemer Sportcenter naast de ijsbaan is vorige week gesloten. Donderdag opende de nieuwe teststraat op de Conradweg in de Waarderpolder. Vooruitlopend op de winter en najaarsstormen heeft GGD Kennemerland daarmee een winterproof locatie gevonden.

Ruim 70.000 personen lieten zich testen op de nu gesloten teststraat. Het grootste deel van de mensen was afkomstig uit de regio Kennemerland (ruim 70%). Daarnaast zijn er ook veel inwoners uit de regio Hollands Noorden (7,5%), Amsterdam (6%) en Hollands Midden (5%) getest.

De teststraat is de afgelopen maanden dan ook flink gegroeid. Van 11 geteste personen per dag op één straat, naar 600 personen per dag op meerdere straten. Na de zomervakantie was de locatie in Haarlem nagenoeg altijd volledige gevuld. I

Tijdelijk dicht
De nieuwe teststraat op Conradweg 40 is zondag en maandag tijdelijk gesloten geweest nadat de CO-melder afging. Er zijn nu extra afzuiginstallaties geplaatst, waarna de teststraat weer klaar was voor gebruik.
In totaal konden even ruim 50 personen hierdoor niet in Haarlem terecht op zondag en maandag. Hun afspraken zijn automatisch verplaatst naar Vijfhuizen op hetzelfde tijdstip. GGD Kennemerland heeft iedereen daar op zondag over geïnformeerd per e-mail en waar mogelijk ook telefonisch.

Twee voorstellingen op vrijdag 20 november

Dolf Jansen's Oudejaars 2020 in Stadsschouwburg Velsen

Velsen - Wat voor lockdown dan ook, Dolf Jansen laat zijn traditionele oudejaarsprogramma niet verloren gaan. Met horten en stoten legt de hogesnelheidscabaretier dit najaar (voor de 31ste keer!) zijn tournee langs de Nederlandse theaters af. Hij was al op temperatuur toen hij vanaf 5 november twee weken niet in de theaters terecht kon. Op vrijdag 20 november pakt Dolf de draad weer op. In de Stadsschouwburg Velsen speelt hij twee keer op één avond voor maximaal dertig bezoekers zijn 'Oudejaars 2020'.
Dolf blikt terug op 2020. Een jaar dat begon met stormen, bosbranden, een wereldwijd virus én het verdwijnen van het dagelijkse 'Aan Tafel!' in DWDD. In 80 minuten maakt Dolf Jansen zijn reputatie van snelle denker, rappe prater, filosoof, dichter en betrokken en bevlogen theatermaker waar. Met een storm van grappen, flarden poëzie en improvisaties brengt hij 2020 in beeld. Volgens Dolf en het RIVM (aldus de cabaretier) de grappigste voorstelling van het jaar.

Tickets en meer informatie via www.stadsschouwburgvelsen.nl. (Foto: Alek)

Notenboomplein is speelplein

IJmuiden - Nadat de laatste huizen gebouwd waren in het project Binnenhaven op het terrein van het voormalig Zeewegziekenhuis ontstond er een mooi plein. De kinderen kunnen er veilig spelen, alleen was het erg kaal, alleen maar straatklinkers.
Bij de bewoners ontstond een plan om er stickers aan te laten brengen zoals je ook ziet op schoolpleinen. Alleen, deze stickers zijn erg duur.
De bewoners hebben een buurtinitiatief ingediend bij de gemeente en legden het plan voor. Speelpleinstickers, die kinderen uitdagen om te spelen, bewegen en creatief te zijn.
De gemeente stelde het bedrag van de speelpleinstickers beschikbaar en de buurtbewoners moesten met elkaar de aanbrengkosten bijeenbrengen.
Binnen een paar dagen was dit bedrag bij elkaar. De buurt was erg enthousiast. Ook de makelaars Wado en GenO hebben een bijdrage gedaan.
Vorige week zijn de speelpleinstickers aangebracht. Het ziet er vrolijk uit en de kinderen spelen enthousiast.
Een prachtig buurtinitiatief. (Foto: aangeleverd)

Stel uw zorg niet uit

De coronapandemie heeft veel invloed op de zorg in onze regio. Ziekenhuizen en huisartsen nemen maatregelen om patiënten veilig te kunnen ontvangen en verspreiding van het virus te voorkomen. Het is belangrijk dat u bij gezondheidsklachten niet wacht om contact op te nemen. De huisartsen in de regio en het Spaarne Gasthuis doen er samen alles aan om ook de reguliere zorg door te laten gaan.

Uw zorg bij de huisarts

Rob Bakx, huisarts in Santpoort-Noord: "Wij merken als huisartsen dat mensen deze periode soms terughoudend zijn om contact met ons op te nemen. Maar ook nu kunt u gewoon bij ons terecht voor al uw zorgvragen, daaraan verandert niks. Wij hebben de tijd en mogelijkheden u te woord te staan en te helpen en de praktijken hebben de veiligheid rond Corona goed geregeld voor u en voor ons personeel. Heeft u dus vragen of klachten? Neem dan contact op met uw huisarts.

De huisarts kent zijn patiënten. Niet-dringende zorg kan in overleg soms even worden uitgesteld. Het is ook mogelijk dat uw afspraak doorgaat via de telefoon, beeldbellen of chat. Als het medisch noodzakelijk is komt u naar de praktijk of uw huisarts maakt een visite. Uw huisarts kan ook goed beoordelen of een afspraak in het ziekenhuis op korte termijn nodig is en neemt daarover dan contact op met de medisch specialist."

Uw zorg in het ziekenhuis

Ivo van Schaik, bestuursvoorzitter van het Spaarne Gasthuis: "Ik blijf u op het hart drukken: heeft u gezondheidsklachten, bel dan uw huisarts. In het Spaarne Gasthuis gaan spoedoperaties, oncologische zorg, geplande keizersnedes en overige behandelingen die niet kunnen worden uitgesteld, door. We doen er alles aan om daarnaast ook de reguliere zorg zoveel mogelijk door te laten gaan. U kunt bij ons terecht, al zal de wachttijd voor een afspraak of behandeling in sommige gevallen langer zijn. Wij beseffen heel goed hoe vervelend dit is en spannen ons in om zoveel mogelijk maatwerk te bieden en zorg niet langer uit te stellen dan nodig."

> " Ik blijf u op het hart drukken: heeft u gezondheidsklachten, bel dan uw huisarts.

Spaarne Gasthuis

Electric Drive Experience dagen bij garage Velserbeek

Velserbroek - Op 20, 21 en 22 november zijn het de Electric Drive Experience dagen bij garage Velserbeek in velserbroek. Op deze dagen kunt u kennismaken met onze elektrische modellen en kunt u zich laten informeren over elektrisch rijden.

Elektrisch rijden wordt steeds populairder. Of het nu gaat om een volledig elektrische of hybride auto, iedereen wordt steeds enthousiaster. Elektrisch rijden is namelijk beter voor het milieu, aangezien u nauwelijks tot geen CO2-uitstoot heeft en u kunt vaak profiteren van flinke fiscale voordelen.

Een elektrische auto is goedkoper in onderhoud en gebruik. Het opladen van de auto is voordeliger dan brandstof, u betaalt geen wegenbelasting en zakelijke rijders betalen dit jaar nog slechts 8 procent bijtelling. Daarnaast profiteert nu van Velserbeek subsidie tot wel 4.000 euro.
Elektrisch rijden begint bij Velserbeek. Welke duurzame oplossing u ook zoekt, zij hebben 'm: volledig elektrisch, hybride en plug-in hybride. Of elektrisch rijden voor u al interessant is hangt van meerdere factoren af. De specialisten van Velserbeek willen u daarom zo goed mogelijk informeren over alles wat met elektrisch rijden te maken heeft, zodat u samen met hen het ideale moment kunt bepalen om over te stappen. Nu of in de toekomst.

Bent u benieuwd naar de elektrische modellen van Velserbeek? Kom dan naar één van de vestigingen:
• Renault aan de Kleermakerstraat 71, 1991 JL Velserbroek
• Mazda aan de Kleermakerstraat 63, 1991 JL Velserbroek
• Hyundai aan de Wagenmakerstraat 2, 1991 JA Velserbroek

Op 20, 21 en 22 november zijn het de Electric Drive Experience dagen bij Velserbeek. U bent van harte uitgenodigd! (Foto: aangeleverd)

Chocolaterie Noes viert tweejarig bestaan met aankomst Sinterklaas

IJmuiden - Het atelier van Chocolaterie Noes bestaat alweer 2 jaar en heeft al een trouwe schare fans voor de heerlijke handgemaakte chocolade en marsepein. Deze week wordt dat gevierd samen met de aankomst van Sinterklaas ergens in Nederland. Normaal zijn ze iedere donderdag open maar nu ook komende zaterdag met mooie aanbiedingen zoals marsepein snijbonbons samen met een handgespoten schoenletter voor maar 8,50 euro en een zakje verse slagroomtruffels voor maar 6 euro.
De winkel aan de Velserduinweg ligt weer vol met bonbons, gespoten en gevulde chocoladeletters, zoals caramel, Licor 43 of de bekende Rocky Road Letters. Ook leuke cadeauzakjes met chocolaatjes, holfiguren en roomborstplaat, alles wordt handgemaakt in het atelier.

Kom donderdag of zaterdag langs in de lekkerste winkel van IJmuiden. Met de feestdagen is de winkel extra geopend. www.chocolaterienoes.nl, info@chocolaterienoes.nl. (Foto: aangeleverd)

Op weg naar een IKC...

Digitale open dag op Het Anker

Velserbroek - De afgelopen tijd hebben ze bij de peuteropvang op Het Anker gewerkt met het thema 'Wie ben ik?'. Daar hangen allerlei activiteiten aan, zoals met je blote voeten in bubbeltjesplastic een verftekening maken. Daarmee worden de zintuigen gebruikt en geactiveerd, maar ook wordt er gewerkt aan de motoriek, het tellen (van de teentjes), de woordenschat en het aangeven van je grenzen (als je niet wilt, dan hoeft het ook niet).
Vorig jaar is De Kleine Reiziger ingetrokken bij Het Anker. Dat betekent dat ze peuteropvang en BSO in de school aanbieden. Ze werken toe naar een IKC; een Integraal Kind Centrum. Het mooie van een IKC is dat er een doorgaande lijn van 2-12 jaar is, waarbij de school en de opvang (en eventueel nog andere partners) praktisch en ook inhoudelijk samenwerken met dezelfde visie.
Komende maandag, 16 november, heeft het Anker een digitale open dag. Men zal op de website: www.hetanker-levwn.nl een impressiefilmpje van de school delen en daarnaast is men tussen 11.00 en 12.00 uur online bereikbaar voor een gesprek en vragen. De link hiervoor is: https://meet.google.com/rjn-mtdj-gku?authuser=0.
„We hopen u op deze manier te ontmoeten", aldus de schoolleiding. (Foto: aangeleverd)

Villa's verjaardagsweekend

Velsen - Maandag 16 november bestaat Villa Westend 12,5 jaar. Om dat te vieren ontvangt iedereen tussen 12 en 15 november bij bestelling van een etensbox of 3-gangen menu (nieuw vanaf deze week) een piccolo cava cadeau. Villa Westend is niet meer weg te denken uit de regio en het 12,5-jarig bestaan zou normaal gesproken gevierd worden met een gezellig feestje. Om er toch een klein 'feestje' van te maken in deze gekke tijd heeft Villa Westend een leuke actie bedacht. Bij bestelling van een to go borrelbox, kaasfonduebox, mosselbox, hightea-box óf een 3-gangen menu ontvang je een piccolo cava cadeau om te proosten op het 12,5-jarig bestaan. Omdat het 12,5-jarig bestaan op maandag valt geldt de actie het hele 'weekend' voorafgaand aan 16 november (12 t/m 15 november). De bestellingen kunnen worden afgehaald bij de to go truck maar kunnen ook worden thuisbezorgd.

Nieuw: 3-gangen thuismenu
Vanaf donderdag 12 november heeft Villa Westend 3-gangen menu's toegevoegd aan het to go menu. Voor 29,50 p.p. kun je een selectie maken uit diverse voor-, hoofd- en nagerechten. De gerechten zijn volledig voorbereid door de chef en hoeven thuis alleen nog afgemaakt te worden met een simpele instructie. Het menu is te vinden op de website van Villa Westend.

Online wijnproeverij
Zaterdagavond 21 november organiseert Villa Westend in samenwerking met Dave Sintenie (Chateau 78) een online wijnproeverij. De proeverij bestaat uit 6 wijnen en 4 bijpassende hapjes en duurt circa anderhalf uur. Voor 25 euro per persoon (vanaf 2 personen) kun je deelnemen aan de proeverij. Tickets zijn te koop via info@villa-westend.nl en de wijnen en hapjes kunnen worden thuisbezorgd of afgehaald bij de to go truck.

De foodtruck van Villa Westend met to go gerechten is vanaf deze week alleen nog geopend vanaf donderdag tot en met zondag (10.00 – 20.00). De overige dagen zijn de personeelsleden van Villa Westend in andere sectoren aan het werk, zodat het hele team kan worden behouden. (Foto: aangeleverd)

Kook de sterren van de hemel voor Kind & Brandwond

Kook de sterren van de hemel met Julius Jaspers en de culinaire kerstbox. (Foto: aangeleverd)

Velsen - Rotaryclub IJmond organiseert voor de derde keer de actie kerstbier-met-een-doel. Dit jaar is de actie uitgebreid met een culinaire kerstbox. De opbrengst gaat naar stichting Kind & Brandwond. Speciaal voor Rotary heeft topchef, kookboekenschrijver én enthousiaste ambassadeur van Kind & Brandwond Julius Jaspers een Culinaire Kerstbox samengesteld. Deze box bevat alles wat je nodig hebt – een fles Kerstbier, de Stoofbijbel van Julius en ingredienten voor risotto – om rond de feestdagen de sterren van de hemel te koken. Heerlijk voor derde kerstdag. De Kerstbox wordt geleverd met een filmpje, waarin Julius uitlegt hoe je de risotto maakt.

Daar doen we het voor
Kinderen met brandwonden worden elke dag aangestaard en krijgen vaak kwetsende opmerkingen over hun uiterlijk. Voor deze getekende kinderen organiseert Kind & Brandwond vakantieweken en activiteiten. Coördinator Marion de Koning: „Tijdens die weken kunnen de kinderen helemaal zichzelf zijn. Je ziet ze onbezorgd plezier maken en helemaal opbloeien. Ze krijgen weer zelfvertrouwen. Daar doen we het voor!"
„Omwille van deze kinderen hopen we dat de opbrengst door het dak gaat," zegt Pieter Oosthoek van Rotaryclub IJmond. Kind & Brandwond draait namelijk volledig op vrijwilligers en is afhankelijk van donaties. „Het is mooi als zoveel mogelijk mensen de Culinaire Kerstbox bestellen, voor zichzelf of als cadeau voor vrienden en familie. En natuurlijk nodigen we nadrukkelijk bedrijven uit om hun medewerkers en relaties blij te maken met zo'n kerstbox en zo bij te dragen aan dit prachtige doel." Bestellen kan via www.biermeteendoel.nl.

Autisme en daten/relatie

Auticafé Kennemerland Thema avond

Regio - Auticafé Kennemerland organiseert dinsdag 17 november een thema-avond over autisme en daten en autisme binnen een relatie. De bijeenkomst vindt online via zoom plaats van 20.00 tot 21.30 uur. Het Zoom account is van van 19.50 uur tot 20.15 uur open en wordt dan besloten groep in verband met privacy, dan kan men niet meer deelnemen. Aanmelden kan tot 17 november 17.00 uur via aanmelden@auticafekennemerland.nl.

Een van de kenmerken van een autismespectrumstoornis zijn de beperkingen / moeilijkheden in de sociale interactie met andere mensen. De Theory of Mind stelt dat mensen met autisme het lastig kunnen vinden om zich te kunnen verplaatsen in de gevoelens / bedoelingen van andere mensen. Lorna Wing kwam met de theorie dat er mensen met autisme zijn die het prima vinden om alleen te zijn, maar dat er ook mensen met autisme zijn die wel sociaal contact zouden willen hebben maar dat lastig vinden of het op een manier doen die anderen 'raar' zouden vinden.
Door ouders worden veel vragen gesteld over de toekomst van hun kind. Zal deze in de toekomst een eigen leven kunnen leiden en wel of geen partner en/of kinderen kunnen krijgen. Dit zijn ook vragen die mensen met autisme zelf kunnen hebben. Birsen Basar wil graag in deze online lezing om haar ervaringen over daten en het hebben van een relatie en met de bezoekers aan de lezing in gesprek gaan. Andere deelnemers mogen ook hun ervaringen delen.
Birsen Basar is werkzaam bij een gemeente, schrijft boeken, geeft presentaties, maakt films en is sinds 2014 NVA-ambassadeur. Zij geeft voorlichting over autisme in Nederland en Turkije. Elf jaar geleden, op haar 21ste, kreeg zij de diagnose autisme.

RIS JUWELIER

Juwelier Ris maakt het u graag gemakkelijk tijdens de feestmaand. Zo zijn wij:

- In december elke maandag t/m zaterdag geopend.
- Kunt u nu kopen en t/m eind januari ruilen.
- Zijn onze cadeaubonnen leverbaar in elk gewenst bedrag.
- Kunt u gemakkelijk bestellen via de website.
- Nu alvast uw aankoop reserveren.
- En kunnen wij bezorgen! Mooi ingepakt zoals u van ons gewend bent.

WINACTIE
WINACTIE
WINACTIE

Wij geven 5x een kerstdiner voor 2 pers. van Villa Westend weg!

Hoe maakt u daar kans op? Iedereen die voor 12 december een aankoop bij ons doet maakt kans om een van de kerstdiners te winnen.

www.risjuwelier.nl | Marktplein 17 IJmuiden | 0255 515 668

KEURSLAGERSKOOPJE!

500 gram gehakt + 4 hamburgers

Samen voor €8.25

Van Haaster

Ster Bastion 42, Velserbroek Tel. 538 39 00

Verstand Van Lekker Vlees - www.keurslager.nl

KEURSLAGER

Leo van Ewijk
banketbakkerij - chocolaterie

Hazelnoot slagroomtaart van ~~13,50~~ voor **€12,00**

Gevuld speculaastaartje van ~~9,60~~ voor **€8,50**

Appelkanjer van ~~2,80~~ voor **€2,00**

Omdat over smaak niet te twisten valt

Neptunus Bastion 43 - Velserbroek - Tel. 023-5389159

www.banketbakkerijvanewijk.com

VILLA WESTEND

www.villa-westend.nl voor reserveringen en bezorgen of bel ons 023-5381878

DO T/M ZO:
TO GO TRUCK 10:00 - 19:00
BEZORGEN 11:00 - 20:00

DRINKS TO GO

Diverse koffies
Thee / verse muntthee / gemberthee
Warme chocomel & slagroom
Diverse frisdranken & sappen
Nieuw: koffiesiroop + 0,50
Caramel, amaretto, choco, hazelnoot, vanille, kaneel

Verse smoothies
Berry cinnamon 5,50
Mango sunrise 5,50
Cocolicious 5,50
Clean and green 5,50
Verse jus 4,25

FOOD TO GO

Taart & dessert
Cheesecake pompoen pistache 4,50
Citroen-perentaart | schuim | stoofpeer 4,50
Appeltaart & slagroom 4,50

Lunch
Broodje huisgerookte zalm 9,50
Broodje carpaccio of durocham 9,50
Broodje avocado | mozzarella 8,50
Pompoensoep | brood 7,00
Tosti ham / kaas 5,50
Pokébowl zalm / tonijn of vega 14,50

3-gangen menu 29,50 p.p. (op reservering)
Voorgerecht keuze uit:
Tonijn tataki / Carpaccio / Huisgerookte zalm
Vegetarische pokébowl

Hoofdgerecht keuze uit:
Diamanthaas & rundersukade | rode wijnjus
Catch of the day | groenten | saffraan | basmati
Vegetarische groentencurry | pappadum

Dessert keuze uit:
Pompoen cheesecake | pistache roomijs
Lemoncurd perentaart | kletskop | stoofpeer
Chocolade dessert | pinda | choco roomijs

Borrel box 10,50 p.p. (op reservering)
Durocham / olijven / brood / aioli / tapenade salchichon / huisgerookte zalm / manchego tataki van tonijn

Mossel box 19.95 p.p. (op reservering)
Thaise- of Mediterrane mosselen. Incl. brood, salade & sausjes.

High tea box 21,00 p.p. (op reservering)
Mini cava / handgeplukte thee / soepje belegde broodjes / huisgemaakte zoetigheid

Kaasfondue box 14,25 p.p. (op reservering)
Incl. brood & groenten. (Op zondag ook af te halen aan het water, overkant Villa Westend)

WINE TO GO

Zeker zijn van een box? Uiterlijk 1 dag vooraf voor 15:00 uur bestellen.

Per fles wit
Bento BIO Verdejo 14,95 Wijntip Thaise mosselen
Lanzos Sauvignon Blanc 13,50 Wijntip kaasfondue
Pinot Grigio Salvalai 14,95
Villa Blanche Chardonnay 15,95 Wijntip Mediterr. mosselen
Bogle Chardonnay 23,50
Kloof Street Chenin Blanc 25,00

Per fles rood
William Cole Reserve Pinot Noir 17,50 Wijntip kaasfondue
Vieille Grange Merlot 14,50
Marques de Castilla Tempranillo 13,50
Lunatico Primitivo 15,95
La Quinta Mamba Tempranillo 23,50

Geen intocht maar Sint beantwoordt vragen van Velsense kinderen

Velsen - Hoe Sinterklaas dit jaar in Velsen aankomt is nog de vraag, momenteel zijn ze druk met het regelen van voldoende kolen voor de stoomboot. Maar tussendoor kregen wij de kans even een telefoongesprek te voeren met de Sint. Op 19 oktober heeft de Post-Piet via de Facebookpagina Sint IJmuiden een oproep gedaan aan alle kinderen uit Velsen. Heb jij namelijk altijd al een vraag willen stellen aan Sinterklaas en zijn Pieten? Dit jaar kun je jouw mooie, spannende, knotsgekke, bijzondere vraag mailen naar postvoorsinterklaas@sintijmuiden.nl.
Sinterklaas zal jouw vraag persoonlijk beantwoorden tussen 14 november en 5 december.
Zodra de Sint is aangekomen in het Pietenhuis zal hij de 10 leukste vragen uitkiezen en deze beantwoorden in een video.
Dit wordt vanaf maandag 16 november 2020 elke dag uitgezonden op de Facebookpagina Sint IJmuiden en RTV Seaport. (Foto: Patrick Put)

Auto rijdt tegen verkeerslicht op de Rijksweg

Velsen-Zuid - Een automobilist is zondag in alle vroegte tegen een verkeerslicht gebotst in Velsen-Zuid. Rond kwart over vijf ging het mis in de bocht van de Amsterdamseweg naar de Rijksweg en eindigde de wagen tegen de paal.
Diverse hulpdiensten kwamen ter plaatse. Na behandeling door ambulancepersoneel hoefde er gelukkig niemand mee naar het ziekenhuis. De bestuurder is door de agenten naar het politiebureau gebracht. De zwaar beschadigde wagen is door een bergingsbedrijf afgesleept. De Rijksweg richting Velserbroek was door het ongeval afgesloten. (Foto: Michel van Bergen)

Nieuw: online hulpverlening voor mantelzorgers in Velsen

Door het aanspreken van inwoners in de gemeente Velsen gingen mantelzorgconsulenten op zoek naar mantelzorgers op 9 en 10 november. (Foto: aangeleverd)

Velsen - *Mijn zorgsituatie geeft voldoening maar is ook belastend. Hoe sta ik er voor? Hoe stel ik grenzen om de 24 uur die in een dag zitten overzichtelijk te houden? De situatie verandert niet en anderen zeggen dat ik zaken moet loslaten, maar hoe doe ik dat?*

Centrum Mantelzorg biedt mantelzorgers vanaf heden de mogelijkheid van een online hulpverleningsprogramma aan. Je kunt zelfstandig en anoniem op het door jou gewenste tijdstip aan de slag. Voor het aanmaken van een account kun je bij het centrum terecht voor een vouchercode. Interesse? Bel Centrum Mantelzorg Socius op 088-8876900 of laat je gegevens achter via infomantelzorg@soicus-md.nl.

Zorgt u voor iemand?
Door het aanspreken van inwoners in de gemeente Velsen gingen mantelzorgconsulenten op zoek naar mantelzorgers op 9 en 10 november. In het kader van de Dag van de Mantelzorg én de campagne van het ministerie van VWS "Deel je zorg" hebben zij tasjes uitgedeeld boordevol informatie. Heb je hen gemist maar wil je ook informatie? Bel dan met Centrum Mantelzorg van Socius 088-887 69 00 of mail naar infomantelzorg@socius-md.nl.

Mantelzorgers in Velsen opgelet!
Staat u ingeschreven bij Centrum Mantelzorg (Socius) en heeft een uitnodiging gekregen voor een film in de maand november?
Deze actie in het kader van de Dag van de Mantelzorg is verlengd tot en met 13 december 2020. Mantelzorgers die al een film geboekt hadden in de 14 dagen van de lockdown van de Stadsschouwburg door Corona, hebben een mail ontvangen. Heeft u vragen? Bel met Centrum Mantelzorg 088-8876900 of mail naar infomantelzorg@socius-md.nl.

Sedumtuintje om verzamelcontainer lijkt te werken tegen zwerfvuil

Velsen - Er is iets nieuws bedacht om illegale afvaldumpingen bij ondergrondse vuilcontainers tegen te gaan. De gemeente Velsen gaat experimenteren met de zogenoemde containertuintjes. Een constructie van gerecycled plastic wordt rond een container geplaatst en daarin worden plantjes geplant. Vorige week dinsdag zijn de eerste twee tuintjes in IJmuiden aan de Kennemerlaan ter hoogte van de Jacob van Heemskerkstraat en aan de IJmuiderstraatweg ter hoogte van de Kortenaerstraat. De tuintjes zullen af en toe naar een andere container worden verplaatst. Bewoners kunnen zelf ook locaties voordragen.
Voorlopig oogt het tuintje op de Kennemerlaan inderdaad schoon. Hoe anders is het gesteld rond andere verzamelcontainers. De sedumtuintjes lijken een goed initiatief van de gemeente om zwerfvuil tegen te gaan. (Arita Immerzeel)

Binnenhoofd nieuwe zeesluis nu ook voorzien van bovenrolwagen

IJmuiden - Met een geslaagde operatie op 4 november is de deurkas in het binnenhoofd van de nieuwe zeesluis IJmuiden voorzien van een bovenrolwagen. Deze bovenrolwagen vormt de aandrijving van de sluisdeur om deze te openen en te sluiten. In maart was al een dergelijke aandrijfinstallatie in de deurkas van het buitenhoofd geplaatst.

Het hijswerk om de bovenrolwagen op zijn plaats te brengen was een precisiewerk. Daarom nam de hele operatie in totaal circa 8 uur in beslag. Omdat de installatie 200 ton weegt, waren gunstige weeromstandigheden, waaronder weinig wind een vereiste.

Speciaal transport
Met een speciaal transport is de bovenrolwagen hangend in een drijvende bok aangevoerd vanaf de Amerikahaven in het westelijk havengebied. Na het positioneren van de drijvende bok tegen de deurkas van het binnenhoofd is de aandrijving (bovenrolwagen) in de deurkas geplaatst. Na het inhangen zijn vervolgens de rijdekken geplaatst, waar straks het verkeer over heen rijdt.

Mooi staaltje techniek
De aandrijving is een mooi staaltje techniek met zes hydromotoren. De bovenrolwagen komt bovenaan de achterzijde van de sluisdeur en verplaatst zich over een geleiderail met een zogeheten pennenbaan.

Grote tandwielen, bonkelaars genoemd, grijpen in die baan en zorgen zo dat de deur heen en weer beweegt.

De bovenrolwagen heeft een afmeting van 14 x 7 x 5,5 meter (lxbxh). (Foto: Ko van Leeuwen)

Gastles citymarketeer Friso Huizinga

Velsen - Vrijdag heeft IJmuidens citymarketeer Friso Huizinga een gastles gegeven op het Vellesan College. Hij vertelde onder meer hoe je je naamsbekendheid vergroot en je imago verbetert.
Aan de hand van een goede presentatie over IJmuiden werden de leerlingen meegenomen in het verhaal over IJmuiden en de mooie zaken die wij hier allemaal hebben. Wat de kracht is van het strand, de bossen en duinen en het bedrijfsleven.
Friso is er de afgelopen jaren samen met zijn bestuur en de partners van citymarketing in geslaagd IJmuiden meer op de kaart te zetten en de naamsbekendheid bij omliggende steden als Haarlem en Amsterdam flink te vergroten.
In deze leuke, inspirerende en interactieve gastles hebben de leerlingen op een leuke wijze kennis kunnen maken met het werk van de citymarketeer.

KENNISGEVING

Gelijkwaardigheid andere maatregelen, reguliere procedure, beschikking

De Omgevingsdienst Noordzeekanaalgebied maakt namens Gedeputeerde Staten van provincie Noord-Holland bekend dat zij een besluit heeft genomen over de gelijkwaardigheid van andere maatregelen dan bij of krachtens het Activiteitenbesluit milieubeheer (Abm) voorgeschreven milieumaatregelen.

In artikel 1.8 van het Abm is aangegeven dat in afwijking van voorgeschreven maatregelen in of gesteld krachtens het Abm, andere maatregelen mogen worden toegepast, indien het bevoegd gezag heeft beslist dat met die maatregel ten minste een gelijkwaardig niveau van bescherming voor het milieu wordt bereikt.

Het besluit betreft het mogen toepassen van een andere maatregel voor de bescherming van de bodem bij de keldervloeren die onder het grondwaterniveau liggen.

Datum besluit: 3 november 2020
Aanvrager: Tata Steel IJmuiden B.V.
Locatie: Wenckebachstraat 1, Velsen-Noord
Zaaknummer: 9764699

Meer informatie over deze beschikking kunt u vinden op loket.odnzkg.nl onder bekendmakingen. Heeft u een vraag over deze procedure, dan kunt u gebruik maken van het contactformulier op loket.odnzkg.nl. Er wordt dan contact met u opgenomen.

Bezwaar
Als u belanghebbende bent bij het besluit, kunt u binnen zes weken na de dag van bekendmaking daarvan een bezwaarschrift indienen bij Gedeputeerde Staten van Noord-Holland, ter attentie van de secretaris van de Hoor- en adviescommissie, Postbus 3007, 2001 DA Haarlem. Vermeld in uw bezwaarschrift altijd de datum, uw naam, adres, handtekening en de reden(en) waarom u bezwaar maakt. Stuur ook een kopie van dit besluit mee en vermeld het referentienummer/kenmerk van dit besluit. Dient iemand anders namens u een bezwaarschrift in, stuur dan een machtiging mee. Verder verzoeken wij u om uw telefoonnummer in het bezwaarschrift te vermelden.

Het indienen van een bezwaarschrift schort de werking van dit besluit niet op. In spoedgevallen kan tijdens de bezwaarschriftprocedure een voorlopige voorziening worden gevraagd aan de voorzieningenrechter van de Rechtbank Noord-Holland, Sector Bestuursrecht, postbus 1621, 2003 BR Haarlem. Voor het behandelen van het verzoek worden griffiekosten in rekening gebracht. U kunt ook digitaal het verzoekschrift indienen bij de genoemde rechtbank via http://loket.rechtspraak.nl/bestuursrecht.

Voor meer informatie over het instellen van beroep kunt u de brochure 'Bezwaar en beroep tegen een beslissing van de overheid' downloaden van de website www.rijksoverheid.nl. Voor algemene informatie over procedures kunt u ook bellen met de rijksoverheid op telefoonnummer 1400 (lokaal tarief).

De bekendmaking van het besluit is gelijk aan de hierboven genoemde datum van het besluit.

Omgevingsdienst
noordzeekanaalgebied

Te koop:
Z.g.a.n. fauteuil, nubuck leer, nooit op geleefd, alleenstaand, kleur lever, overcompleet, van Geels, van 649,- nu 50,-. Tel. 06-41522634

Te koop:
Massief eiken halkastje/nachtkastje, l. 56 x br. 42 x hg. 62 cm met lade en plank 15,-. Ariadnes, 20 x, v.a. 1949, 15,-. Tel: 0255-533581

Te koop:
Koperen kolenkit met brons gegraveerd, zeer oud, maar heel mooi. Hg. 53 x br. 25 15,-, 2 glazen tafeltjes met poot, rond 40 cm, hg. 70 cm, 25,-. Tel: 0255-533581

Te Koop aangeboden:
Set winterbanden z.g.a.n., compleet met stalen velgen, banden pas 1 winter gebruikt, maat 185/65 R15, geschikt voor o.a. Nissan Note 125,-. Tel. 06-49618530

Te koop:
V-Tech brandweerkazerne, compleet met auto, 15,-. Tel: 0255-512399

Te koop:
Akai GX-210D bandrecorder, grote spoelen, 25,-. Tel: 023-5370454

Gevonden:
In recreatieschap Spaarnwoude 1 zilveren creool/oorhanger. Tel. 06-52121760

Te koop:
Fietsenstandaards, race/ATB op dakdragers auto. Incl. voor-wielhouders. Stevige, snelle en eenvoudige montage. 15,-. Tel. 06-45609565

Te koop:
Roeitrainer, Proteus, in goede staat, met gebruiksaanwijzing. Vr.pr. 75,-. Tel. 06-41348802

GRATIS KABAAL

LET OP! Van elk artikel móet een vraagprijs worden vermeld!
(Doorhalen wat niet van toepassing is)

Te koop/Aangeboden/Gevraagd*

Telefoon: _____ **8/9**

Deze bon kunt u uitknippen en langsbrengen bij of opsturen naar onderstaand adres:

Weekblad De Jutter en De Hofgeest
Zeeweg 189-191 | 1971 HB IJmuiden

U kunt uw kabaal nu ook opgeven via internet: www.jutter.nl of www.hofgeest.nl

GRATIS KABAALTJES WORDEN GEPLAATST ONDER DE VOLGENDE VOORWAARDEN:

- Van elk artikel moet een vraagprijs worden vermeld
- Géén onroerende goederen, woonruimte of auto's*
- Géén goederen en dergelijke met een waarde boven de € 500,-*
- Géén personeels- of zakenadvertenties*
- Géén werk gevraagd of aangeboden*
- Alléén regionale aanbieders komen in aanmerking voor plaatsing
- Maximaal één kabaaltje per week, meer wordt niet geplaatst!
- De uitgever kan zonder kennisgeving het aangeboden kabaaltje weigeren

** Dit zijn commerciele advertenties. Neem contact op met onze verkoopafdeling*

Sinterklaasliedjes en -hoorspelen van Jingo nu online

Santpoort - Na lang wikken en wegen hebben Karin de Jongh en Cees West van Jingo onlangs besloten om dit jaar een uniek Sinterklaasproject te realiseren. In de jaren 90 hadden ze zeer veel succes met hun zelfgeproduceerde cd's met kindermuziek en ook twee complete hoorspelen in het thema Sinterklaas kregen veel belangstelling. De toen uitgebrachte 32 Sinterklaasliedjes werden toekomstbestendig gemaakt en opnieuw opgenomen. Ze werden aangevuld met 8 nieuwe liedjes en ook de hoorspelen werden volledig opnieuw in elkaar gezet. Al het materiaal is nu via de bekende muziekplatforms op internet te downloaden.

Scan het icoontje in de Spotify-app, klik op het foto-icoontje in de zoekbalk en scan de afbeelding. Ga voor meer informatie naar www.nederlandsekinderliedjes.nl. (Illustratie: aangeleverd)

Honderdduizenden mensen bereikte Jingo destijds met de kindermuziek, die op een heel andere manier werd geproduceerd dan hoe het tot dan toe gebruikelijk was. Cees West legt uit: ,,Wij namen de liedjes op een rustige manier op. De toonhoogte werd aangepast en de liedjes werden niet door kinderen ingezongen, maar door een volwassen damesstem. Ook heeft bij ons elk liedje een instrumentaal tussenstuk, zodat de kinderen uitgenodigd worden om mee te zingen. Het zijn daarom geen liedjes van maar twintig seconden, ze duren bijna twee minuten." De nieuwe benadering die door Jingo was gekozen, had succes en kreeg ook navolging. ,,We hebben veel vuurtjes aangestoken. Anderen raakten door ons geïnspireerd. Monique Smit bijvoorbeeld, heeft later iets soortgelijks gedaan. Maar wij zijn altijd marktleider geweest en gebleven."

Het uitbrengen van cd's is niet meer van deze tijd. Over het besluit om het materiaal online beschikbaar te stellen, heeft het duo wel enige tijd nagedacht. In financieel opzicht is het geen lucratief project, maar daar gaat het Karin en Cees niet om. Het zijn de passie voor kindermuziek en de vurige wens dat het mooie kinderfeest Sinterklaas op zorgvuldige manier in stand gehouden wordt, die ervoor hebben gezorgd dat ze in de bloedhete zomermaanden in de studio zaten. De teksten van sommige liedjes werden aangepast en ook aan de hoorspelen werd geschaafd. Zwarte Piet komt niet meer voor, in plaats daarvan worden andere Pieten benoemd, zoals Lieve Piet en Snelle Piet. ,,Dat zie je steeds meer in de maatschappij, men neemt afscheid van Zwarte Piet. Wij hadden trouwens zelf in 1994 al roetveegpieten!"

Met trots melden Karin en Cees dat niemand anders een catalogus met maar liefst veertig Sinterklaasliedjes presenteert. Daar blijft het overigens niet bij, want in de nabije toekomst zal ook het andere materiaal van Jingo online verschijnen. ,,Dan hebben we het over zeshonderd tot zevenhonderd liedjes." Voorlopig gaat vanzelfsprekend alle aandacht uit naar Sinterklaas. Op Spotify, iTunes, Apple Music, YouTube, Tidal en andere diensten zijn de liedjes te horen. In de twee hoorspelen worden liedjes afgewisseld door dialogen en spelsituaties. De belevenissen van Sint en de Pieten zorgen ervoor dat de (jonge) luisteraars met de kindervrienden 'op stap gaan' en hierdoor op plaatsen komen waar normaal gesproken alleen de Goedheiligman en de Pieten zijn. Zoek op trefwoorden 'Sinterklaasliedjes van Jingo' of scan het icoontje in de Spotify-app. (Bos Media Services)

Karin de Jongh en Cees West. (Foto: Menno Sabel)

Dode bij frontale aanrijding op N202

Velsen-Zuid - Bij een verkeersongeval op de Amsterdamseweg (N202) bij Velsen-Zuid is vorige week woensdagmiddag de bestuurster van een personenwagen, een 34-jarige vrouw uit Almere, om het leven gekomen. Rond drie uur botste de auto frontaal tegen een bestelwagen van Albert Heijn. De vrouw is ter plaatse overleden. De passagier raakte zwaargewond en is met spoed naar het ziekenhuis vervoerd voor verdere behandeling.
De twee inzittenden van de bestelwagen zijn ook met verwondingen naar het ziekenhuis overgebracht. Bloedonderzoek moet uitwijzen of de bestuurder van de bestelwagen, een 31-jarige Amsterdammer, onder invloed van drugs verkeerde, toen hij bij het ongeval betrokken raakte. Een direct na het ongeval afgenomen speekseltest wees wel in die richting. Bij het ter perse gaan van deze krant was het onderzoek nog niet afgerond. (Foto: Michel van Bergen)

Waarschuwing restaurant Kop van de Haven na overtreding coronaregels

IJmuiden- De Veiligheidsregio Kennemerland heeft op 9 november het restaurant Kop van de Haven in IJmuiden een schriftelijke waarschuwing gegeven voor het overtreden van de geldende noodverordening. Het restaurant liet op woensdag 4 november toe dat gasten terplekke hun bestelling nuttigden, terwijl dit niet is toegestaan.

Handhavers constateerden overtreding
In de noodverordening is geregeld dat men wel eten en drinken mag afhalen bij horecabedrijven, maar niet ter plekke nuttigen. Dat geldt ook voor terrassen bij eet- en drinkgelegenheden. Handhavers van de gemeente constateerden woensdagmiddag 4 november dat bezoekers op bankjes zaten tegen de gevel van het restaurant, en daar aan tafeltjes hun bestelling opaten. Ook stelden ze vast dat bezoekers in het restaurant niet werd gevraagd de bestelling elders te nuttigen. Nadat de handhavers de bezoekers hierop aanspraken, werkten deze zonder problemen mee en vertrokken met hun bestelling.

Alleen bestelling afhalen
De huidige coronamaatregelen zijn vastgesteld om verspreiding van het virus tegen te gaan. Wanneer het restaurant geen maatregelen treft en de noodverordening blijft overtreden, zal de veiligheidsregio overgegaan tot bestuursrechtelijk handhaven door het opleggen van een last onder bestuursdwang, met uiteindelijk mogelijk sluiting tot gevolg.
Burgemeester Frank Dales: „Ik weet dat ondernemers het moeilijk hebben, zij moeten zich steeds aanpassen aan verscherpte maatregelen. Het is echter absoluut nodig om ons samen aan de maatregelen te houden om verspreiding van het virus tegen te gaan en corona onder controle te krijgen. Ondernemers hebben hier een belangrijke rol in, en ik waardeer het enorm hoe de meeste van hen dit goed in de praktijk brengen voor onze gezondheid. Het is de eerste keer dat dit restaurant een waarschuwing krijgt van de veiligheidsregio en ik heb er vertrouwen in dat deze ondernemer zich voortaan aan de regels houdt".

Herfsttooi siert Park Velserbeek

Velsen-Zuid - Het is waar, ieder jaargetijde staat het prachtige Park Velserbeek goed. Maar toch, de herfst wint het. De prachtige kleuren, het zonlicht dat deze dagen de kleurstellingen nog eens extra accentueert. Het is een feestje om hier in dit rustige herfstweer een wandeling te maken. En vooral in deze tijd, een tijd waarin we veel te veel binnen zitten, doet een lekkere herfstwandeling wonderen! (Foto: Erik Baalbergen)

Onbewaakte spoorwegovergangen Santpoort worden gesloten

Santpoort - ProRail is gestart met de asfaltering van de nieuwe ontsluitingsweg van de woningen aan de Van Dalenlaan 120 en 122 en de nieuwe locatie van boerderij Sinneveld. Deze werkzaamheden zullen enkele weken in beslag nemen. Zodra ze zijn afgerond, sluit ProRail de particuliere overweg bij de garageboxen aan de Van Dalenlaan.

Hiermee komt een einde aan een proces van vele jaren, waarmee ProRail de veiligheid van dit stuk spoor aanzienlijk wil verbeteren. De overweg aan de Van Dalenlaan ligt in een flauwe bocht in de spoorweg. Daardoor is er maar weinig tijd om een aankomende trein op tijd op te merken. In de loop van de tijd is deze overweg beveiligd met onder meer lichtsignalen (ook wel een knipperbol genoemd), een veerooster en hekken die onlangs nog voorzien zijn van elektromotoren. Recent werd bovendien de maatregel ingevoerd om treinen op dit traject langzamer te laten rijden. Dit alles is niet genoeg gebleken om ernstige ongevallen, waarvan enkele met dodelijke afloop en veel incidenten waarbij het bijna mis ging, te kunnen voorkomen. De sluiting past in de aanpak van ProRail om in Nederland overwegen op te heffen en zo de veiligheid op en rond het spoor te verbeteren.

NABO nummer 67
In Nederland zijn honderden Niet Actief Beveiligde Overwegen: NABO's. Bij dit type overweg is geen afsluiting door middel van slagbomen. De onbeveiligde overwegen zijn vaak te vinden in gebieden waar relatief weinig mensen het spoor over hoeven te steken. Dit komt voor bij onverharde wegen en paden. Deze overwegen zijn in de regel uitgerust met een zogenoemd Andreaskruis en waarschuwingsborden, maar worden niet actief beveiligd met spoorbomen, bellen en lichtsignalen. Bij de Van Dalenlaan zijn we weliswaar lichtsignalen toegevoegd, maar bij de zuidelijke overweg in Santpoort-Zuid niet.
Beide overwegen zijn opgenomen in het NABO-programma. Gebruikers moeten op deze overwegen extra alert zijn op naderende treinen en dit kan gevaarlijke situaties met zich meebrengen. Dat maakt deze overwegen, zeker als ze op openbaar toegankelijk terrein liggen, levensgevaarlijk. ProRail heeft tot nu toe 66 van deze 180 NABO's aangepakt. De NABO aan de Van Dalenlaan in Santpoort-Zuid wordt nummer 67. De ambitie is om eind 2023 alle openbare NABO's op het reizigersnet te hebben aangepakt.

Ongelukken en meer wandelaars
Op de overweg aan de Van Dalenlaan vond twee jaar geleden nog een dodelijk ongeval plaats. Ook zijn er diverse momenten geweest waarop het bijna mis ging. Vaak worden die situaties alleen na meldingen van machinisten of bewoners duidelijk. Half september van dit jaar is er nog een aanrijding voorkomen door bewoners. Sinds het begin van de coronacrisis komen meer recreatieve wandelaars naar de omgeving van de overwegen in Santpoort. Met het gereedkomen van de puinverharding van de nieuwe ontsluitingsweg afgelopen zomer is het aantal passages van de overweg door wandelaars exponentieel toegenomen. De noodzaak om de overweg te sluiten wordt daarmee extra urgent.
ProRail wil daarom zo snel mogelijk tot opheffing van de overweg overgaan, na asfaltering van de ontsluitingsweg.

Verwacht wordt dat aansluitend de zuidelijke overweg in het voorjaar van 2021 kan worden opgeheven, als de bedrijfsverplaatsing van boerderij Sinneveld heeft plaatsgevonden.

KENNISGEVING

Wabo, reguliere procedure, vergunning verleend

De Omgevingsdienst Noordzeekanaalgebied maakt namens Gedeputeerde Staten van provincie Noord-Holland bekend dat zij een vergunning ingevolge de Wet algemene bepalingen omgevingsrecht (Wabo) heeft verleend.

Het betreft een vergunning voor het creëren van een doorgang van milieuveld A naar milieuveld C, bij bedrijfsonderdeel Site Facilities, Waste Management. Door deze verandering zullen de rijroutes naar milieuveld C wijzigen.

Datum besluit: 3 november 2020
Aanvrager: Tata Steel IJmuiden B.V.
Locatie: Wenckebachstraat 1, Velsen-Noord
Zaaknummer: 9771258

Meer informatie over deze vergunning kunt u vinden op loket.odnzkg.nl onder bekendmakingen. Heeft u een vraag over deze procedure, dan kunt u gebruik maken van het contactformulier op loket.odnzkg.nl. Er wordt dan contact met u opgenomen.

Bezwaar
Als u belanghebbende bent bij het besluit, kunt u binnen zes weken na de dag van bekendmaking daarvan een bezwaarschrift indienen bij Gedeputeerde Staten van Noord-Holland, ter attentie van de secretaris van de Hoor- en adviescommissie, Postbus 3007, 2001 DA Haarlem. Vermeld in uw bezwaarschrift altijd de datum, uw naam, adres, handtekening en de reden(en) waarom u bezwaar maakt. Stuur ook een kopie van dit besluit mee en vermeld het referentienummer/kenmerk van dit besluit. Dient iemand anders namens u een bezwaarschrift in, stuur dan een machtiging mee. Verder verzoeken wij u om uw telefoonnummer in het bezwaarschrift te vermelden.

Het indienen van een bezwaarschrift schort de werking van dit besluit niet op. In spoedgevallen kan tijdens de bezwaarschriftprocedure een voorlopige voorziening worden gevraagd aan de voorzieningenrechter van de Rechtbank Noord-Holland, Sector Bestuursrecht, postbus 1621, 2003 BR Haarlem. Voor het behandelen van het verzoek worden griffiekosten in rekening gebracht.
U kunt ook digitaal het verzoekschrift indienen bij de genoemde rechtbank via http://loket.rechtspraak.nl/bestuursrecht.

Voor meer informatie over het instellen van beroep kunt u de brochure 'Bezwaar en beroep tegen een beslissing van de overheid' downloaden van de website www.rijksoverheid.nl. Voor algemene informatie over procedures kunt u ook bellen met de rijksoverheid op telefoonnummer 1400 (lokaal tarief).

De bekendmaking van het besluit is gelijk aan de hierboven genoemde datum van het besluit.

Omgevingsdienst
noordzeekanaalgebied

Zaterdag 14 november
Dubbel Feest!
CHOCOLATERIE NOES IJMUIDEN
Aankomst Sinterklaas en wij zijn al weer twee jaar open

Zakje verse Slagroom-truffels nu maar € 6,-
Handgespoten Schoenletter melkchocolade *samen met* 150 gr. Marsepein snijbonbons
Nu samen voor maar € 8,50
Alles is handgemaakt!
Zaterdag 14-11 extra open van 10.00 tot 16:00 uur. Iedere donderdag geopend van 10:00 tot 17:30 uur verder op afspraak. Met de feestdagen extra open.
CHOCOLATERIE NOES - VELSERDUINWEG 111
INFO@CHOCOLATERIENOES.NL – WWW.CHOCOLATERIENOES.NL

tante A
Passie voor bijzondere zorg
Zorg, begeleiding en ontwikkeling voor particulier en zorgaanbieder
- Ambulante Dagbesteding op maat; invulling vanuit Wens-Mogelijkheden client in regio Kennemerland;
- Vaste Donderdagen Dagbesteding "Werk in de Winkel", onze creaties te koop bij Plantjes & Meer;
- Ambulante Leerlingen MMZ Gehandicaptenzorg stagebegeleiding regio Kennemerland op Zorg-Woonlocaties.
T. (023) 53 888 53
E. info@tante-A.nl
www.tante-A.nl

welKOOP
Aanbiedingen geldig t/m zondag 15 november 2020
www.welkoop.nl
DONDERDAG KOOPAVOND
ZONDAG OPEN VAN 12.00 TOT 17.00 UUR
Je huis en tuin mooi verlicht
tijdens de donkere dagen

Hagelingerweg 210 (hoek Biezenweg) Tel.: 023 - 537 03 57

Lijf & gezondheid
Lees je fit!
WWW.LIJFENGEZONDHEID.NL

KARIN RUTTE
persoonlijk assistent en (levens)executeur

Advies en begeleiding bij:
- het opstellen van uw (levens-) testament
- uitvoeren van uw (levens-) testament
- afhandelen van nalatenschappen, aangifte erfbelasting, vereffening

Maak vrijblijvend een afspraak.
06 55 178 475 | karin@karinrutte.nl | www.karinrutte.nl | lid van NOVEX

Santpoorter Ed Wigchert in DNA Onbekend

Santpoort - In restaurant De Meierij vonden onlangs opnames plaats voor het televisieprogramma DNA Onbekend (AVROTROS). De 61-jarige geboren Santpoorter Ed Wigchert werd door presentatrice Dionne Stax geïnterviewd, nadat dorpsgenoot Jacqueline de redactie van het programma had benaderd. DNA-onderzoek moet uitwijzen of de inmiddels overleden vader van Ed ook de vader van Jacqueline is geweest. Er zijn meerdere aanwijzingen die dat doen vermoeden. Ed: „Ik weet haast wel zeker dat het zo is."

Ed Wigchert groeide op in Santpoort, maar verruilde deze regio jaren geleden voor het Twentse Enter, waar hij zich met zijn toenmalige echtgenote vestigde. Inmiddels is Ed gescheiden en verblijft hij, in elk geval tijdelijk, weer in Santpoort. Zijn vader overleed eerder dit jaar en nam vermoedelijk een groot geheim mee de dood in. Ed vertelt: „Een paar maanden geleden liep ik met mijn hondje hier in Santpoort, toen ik drie vrouwen tegenkwam. Dat waren Jacqueline en haar twee zussen. Ze vroeg me of ik Ed Wigchert was en zo raakten we in gesprek. Jacqueline was vroeger mijn buurmeisje, ze woonde twee huizen verderop. Ze is ongeveer twee jaar jonger dan ik ben." De twee waren destijds ook elkaars eerste danspartner. Ed: „Mijn ouders zijn gescheiden toen ik zeven jaar oud was. Mijn vader is later hertrouwd met een danslerares. Toen ik mijn eerste dansles kreeg, was Jacqueline mijn danspartner. Maar waarschijnlijk was ze tegelijk ook mijn halfzus, alleen wisten we dat niet."

Ed met Jacqueline, links op de foto.

Terugdenkend aan zijn jeugdjaren vallen er voor Ed steeds meer puzzelstukjes op hun plek. „De oudere zus van Jacqueline was destijds mijn vriendinnetje. Als ze naar huis ging, bracht mijn vader haar weg. Dan bleef hij soms wel een half uur weg. Dat vonden we vreemd." Even blijft het stil, terwijl Ed de hele situatie overdenkt. Dan zegt hij, met een snik in zijn stem: „Ik ben verschrikkelijk kwaad op hem. Twintig jaar geleden heb ik hem gevraagd of ik misschien ergens een halfbroer of halfzus had. Toen begon hij te lachen. Hij antwoordde dat hij dat niet wilde vertellen. Dat moest ik maar zelf uitzoeken." Ook de moeder van Ed denkt dat Jacqueline zijn halfzus moet zijn. Of het daadwerkelijk zo is, zal het onderzoek moeten uitwijzen. Vandaag zal daarover in besloten kring alvast duidelijkheid komen, want het vervolg van de opnames vindt vandaag plaats. De kijkers zullen echter nog even geduld moeten hebben voordat het mysterie ontrafeld is. De uitzending zal naar verwachting begin 2021 te zien zijn. (Foto's: aangeleverd)

Inzameling voor de Voedselbank door verschillende kerken

Santpoort-Noord/Velserbroek - De Naaldkerk en de Dorpskerk in Santpoort en het Kruispunt in Velserbroek voeren actie voor de Voedselbank Velsen. Zoals bekend hebben de voedselbanken het moeilijk omdat de vraag toeneemt terwijl het aanbod vanuit de supermarkten afneemt. Door corona mogen er ook geen acties bij bijvoorbeeld de Deka en Vomar worden gehouden.
Daarom doen de kerken een beroep op u: wilt u helpen?
Dat kan op twee manieren:
1. Lever uw boodschappen in bij de Dorpskerk op de Burg. Enschedélaan 65, Santpoort op donderdag 19 november, van 10.00 tot 12.00 uur; het Kruispunt, Zon Bastion 3, Velserbroek op donderdag 19 november, van 10.00 tot 12.00 uur; de zijingang van de Naaldkerk, Frans Netscherlaan 12 in Santpoort op woensdag 18 november van 10.00 tot 12.00 uur.
2. Maak een gift over onder vermelding van 'voedselbank' op NL23INGB0000537180 ten name van Diaconie Protestantse Gemeente Santpoort-Velserbroek, Of NL63RABO0145802434 ten name van R.K. Parochie Santpoort.

Dit zijn de boodschappen die vanuit de voedselbank worden aanbevolen: houdbare melk/vla en toetjes, kaas/roomboter/eieren; pakken vruchtensap, pasta's/pastakruiden/pastasaus, blikjes ragout met bakjes, fruit in blik, zonnebloemolie, bak- en braadboter, netjes sinaasappelen of mandarijnen, was-/schoonmaakmiddelen. (Foto: aangeleverd)

Noordpier in trek om frisse neus te halen

Velsen-Noord - Prachtig rustig herfstweer was het dit weekend en menigeen trok er graag op uit. Velsen biedt met zijn pieren een mooie rauwe attractie om dit doel te dienen. Zeker nu er niet meer zoveel andere mogelijkheden zijn om de zinnen te verzetten. Het weekend was de Zuidpier echter door renovatiewerkzaamheden nog gesloten. Wellicht dat dat ook de reden was, waarom bij de Noordpier de parkeerplaatsen zondag tot en met de allerlaatste plek bezet waren. Met zicht op een leeg Forteiland en een Zuidpier met hekwerk en in gebruik zijnde hijskraan om de kop ervan te versterken, werd er op de Noordpier in ieder geval flink gewandeld, gefietst, gevist, gevogeld en gefotografeerd. In zee werd niet gesurft wegens gebrek aan wind. Een enkeling begaf zich met een SUP board te water. Suppen houdt in, op een bord staan en met een peddel je voortbewegen.

Op de gladde zee was dit dit weekend een prima bezigheid. Op het strand naast de pier werd gespeeld, gefietst en gewandeld, dat het een lieve lust was. Een heerlijk uitje voor veel mensen, het strand, de zee en de buitenlucht. Een heerlijk rauw en gezond uitje! (Arita Immerzeel)

Tata Steel en POSCO bundelen krachten in hyperloop samenwerking

Velsen/Zuid-Korea - Staalfabrikanten Tata Steel en POSCO uit Zuid-Korea gaan samenwerken bij het ontwikkelen en testen van geavanceerde staalsoorten en buisontwerpen. De innovatieve nieuwe buisontwerpen worden gebruikt om een hyperloop te creëren – een buis die groot genoeg is om een passagiers- of vrachtcapsule op zeer hoge snelheden, maar met een zeer laag energieverbruik te verplaatsen.

Staal is essentieel voor de bouw van de infrastructuur van een hyperloop, waaronder de buizen waar het voertuig doorheen zou reizen. De enorme stalen buizen die nodig zijn voor de hyperloop hebben unieke kenmerken in vergelijking met normale buizen. Zo moeten de voertuigen zich in een omgeving met een lage luchtdruk kunnen verplaatsen. Dit vermindert de weerstand en helpt ook het energieverbruik tot een minimum te beperken. Daarnaast moeten de buizen een rechtlijnige beweging over lange afstanden garanderen.

Technische expertise bundelen
Tata Steel en POSCO gaan hoogwaardig staal op maat ontwikkelen voor gebruik in deze buizen met een grote diameter – tot wel 3,5 meter. Daarnaast bundelen de partijen hun inspanningen op gebied van onderzoek naar innovatieve buisconcepten en -ontwerpen.

Ernst Hoogenes, Chief Technical Officer van Tata Steel: „Wereldwijd hebben hyperloops veel potentie om duurzaam hoge hogesnelheidsvervoer in de toekomst te realiseren. Dit maakt dat het bijzonder spannende projecten zijn. Oplossingen voor duurzaam transport, waaronder deze samenwerking, vormen een belangrijk onderdeel van het duurzaamheidsbeleid van Tata Steel. Het levert een belangrijke bijdrage aan de klimaatambities voor een CO2 vrije toekomst."

„We zijn heel blij met deze samenwerking met POSCO. Door onze wederzijdse technische expertise te bundelen, kunnen we onze inspanningen opschalen en onze klanten de innovatieve producten bieden die ze nodig hebben om succesvol te zijn."
Dr. Lee Duk-Lak, hoofd van technische onderzoekslaboratoria bij POSCO: „POSCO doet al ruim 10 jaar Hyperloop gerelateerd onderzoek naar haalbaarheid, ontwerp en de structurele optimalisatie van verschillende soorten stalen buizen. POSCO heeft optimale stalen- en ontwerpoplossingen ontwikkeld die bijdragen aan de stabiliteit en economische efficiëntie. Dit zal bijdragen aan het realiseren van een hyperloop als de milieuvriendelijke vervoerswijze van de toekomst." (Foto: aangeleverd)

Feestje in coronatijd... hoe doe je dat?

Velsen - Op de oproep van onze redactie om foto's in te sturen van originele oplossingen om toch feestjes te vieren in coronatijd kwam deze week helaas maar één inzending binnen. Terwijl we vorige week twee pagina's vol hadden. Maar we willen het feestje van de zesjarige Tygo niet bederven door deze inzending niet te plaatsen..... Insturen is overigens nog steeds mogelijk: redactie@jutter.nl.

Vanwege de coronacrisis kon er geen normaal feestje plaatsvinden, maar de ouders van Tygo Levasier, die zijn zesde verjaardag vierde, hebben er toch een heel leuk alternatief feestje van gemaakt.

Hun straat, de IJmuidense Dinkelstraat, werd versierd met ballonnen en zijn zus Sophie maakte een mooi spandoek dat tussen twee bomen over de straat gespannen werd. Zakjes chips werden vast gemaakt op een houten pallet. Tasjes met wat lekkers stonden klaar.

Zo werd de 'Drive Thru' gemaakt, waar familieleden en vrienden toch nog even 'live' vanuit de auto of op de fiets konden feliciteren.

Zijn moeder Brenda: „Tygo was zo ontzettend blij en heeft echt genoten van deze corona-verjaardag. Nogmaals bedankt lieve familie en vrienden voor alle mooie cadeautjes, lieve kaartjes en mooie herinneringen!"

KRUISWOORDPUZZEL

Horizontaal 1. schiereiland in Denemarken; 7. hoog ambtenaar van politie in de VS; 12. tweewielig voertuig; 13. stuk voor acht stemmen of instrumenten; 14. eikenschors; 15. koninklijk besluit (afk.); 17. Zweeds automerk; 19. een der zintuigen; 21. germanium (scheik. afk.); 22. deel van lichaam; 24. bekende zeevis; 27. kever; 28. insectenetend zoogdier; 30. doorschijnend (fragiel); 31. bloeiwijze; 32. droge rivierbedding; 33. deel van etmaal; 35. hoofdstad van Marokko; 37. bekeuring; 38. Japans automerk; 41. gevangenis; 42. bovenste verdieping van een huis; 44. telwoord; 46. roofvogel; 47. Europese hoofdstad; 48. courant; 49. staaf van goud; 50. vergrootglas; 52. bewerkte dierenhuid; 54. overdekte atletiekwedstrijd; 56. kleine vrucht; 58. gemeen persoon; 61. kledingstuk; 62. eenheid van trilling; 64. tweetal muzikanten; 65. schoollokaal; 67. oude lap; 68. sterk ijzerhoudende grondsoort; 70. bouwvallige woning; 72. prettig (leuk); 73. gevleugeld zoogdier; 76. voor (in samenst.); 77. Verenigde Staten (afk.); 78. toegebrachte slag; 79. bekende bloemsoort; 81. meisjesnaam; 82. projectieplaatje; 83. slot (afloop); 84. onnozel iemand; 86. deel van bloem; 87. koffiesurrogaat.

Verticaal 1. deel van gelaat; 2. te koop (afk.); 3. verbinding van twee stukken metaal; 4. rijstbrandewijn; 5. deel van vishengel; 6. koraaleiland; 7. deel van een stad; 8. tijdperk; 9. elasticiteit; 10. persoonlijk voornaamwoord; 11. bevoorradingsofficier; 16. jong dier; 18. streling; 20. Europa (afk.); 21. de schepper; 23. spreekwoord (slogan); 25. geestdrift; 26. tijdsperiode; 27. deel van gebit; 29. zonder energie; 32. enorme hoeveelheid regen in korte tijd; 34. tentoonstellingsgebouw in Amsterdam; 36. zwaar donker bier; 37. rond voorwerp; 39. geschilderde afbeelding van Christus; 40. naar omlaag; 42. deel van fiets; 43. verdieping; 45. drinkgerei; 46. tuimeling; 51. alsmede (eveneens); 53. explosieven opruimingsdienst (afk.); 54. octopus; 55. gang van een paard; 56. smekend verzoek; 57. niet kunnende spreken; 59. kleine gemeente; 60. rond verkeersplein; 63. zaniken (drammen); 66. ongebonden; 67. nagerecht; 69. plaats in Brazilië (afk.); 71. bid (Lat.); 73. driekleur (banier);74. bolvormig; 75. sociëteit (afk.); 78. deel van gelaat; 80. droog (van wijn); 82. lidwoord; 85. natrium (scheik. afk.).

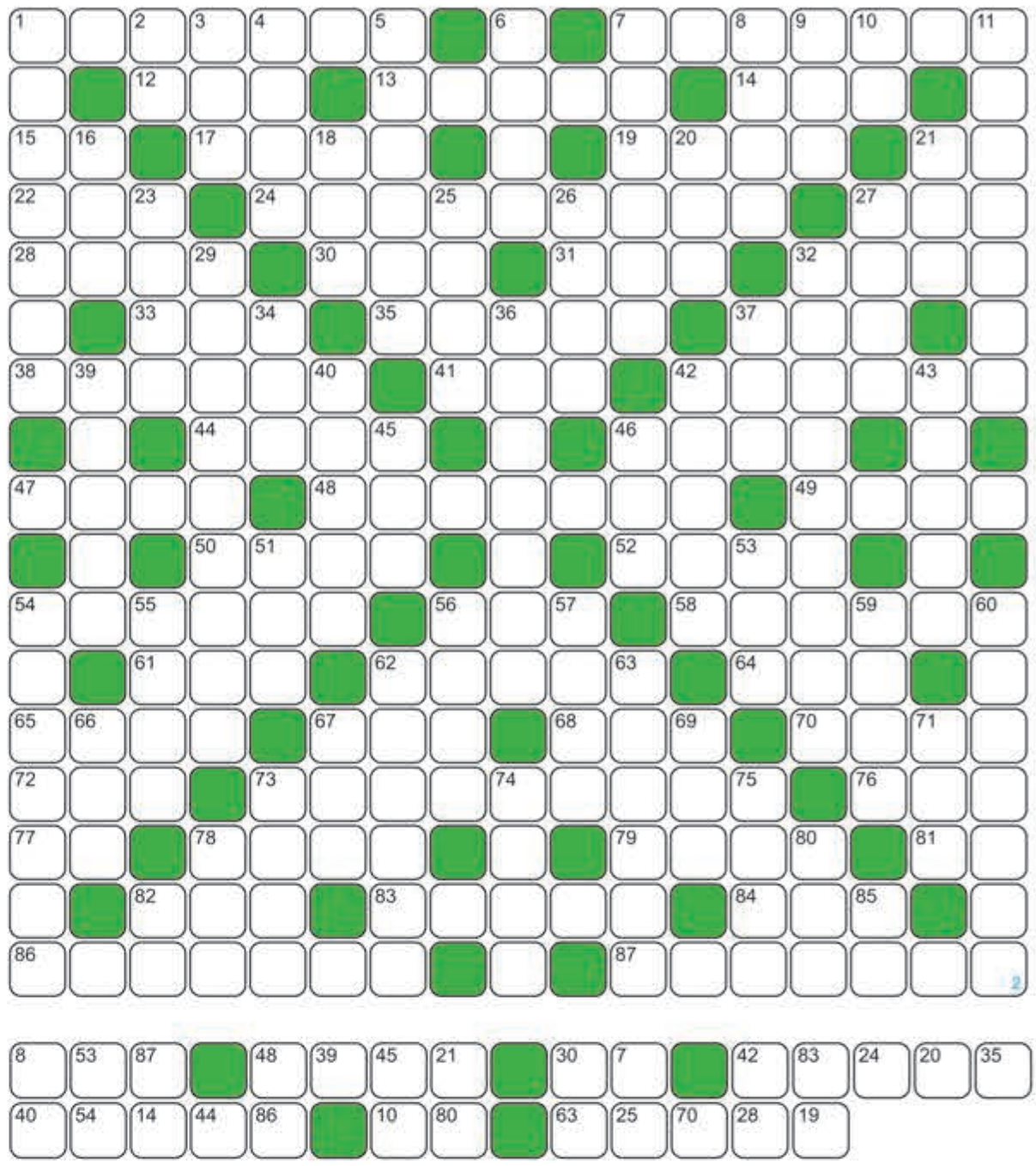

Creatieve maandagochtendgroep bestaat 25 jaar

Santpoort – Vorige week vrijdag vierden de dames van de Creatieve MaandagOchtendGroep (CMOG) in Santpoort het 25-jarig bestaan van de groep. De geplande 'receptie' is vanwege Cocid-19 uitgesteld. Wel kregen de dames thuis een jubileumpresentje aangeboden.

Begin 1995 is het Samen-op-Weg proces van de gereformeerde Bethelkerk en de Nederlandshervormde Dorpskerk, beide aan de Burg. Enschedélaan, nog in volle gang. Ook de jeugdclubs werken samen. Jeugdouderling Jantine Hartendorf van de Bethelkerk start dan het 'Bijbels wandkleedproject'.
Zij vertelt: "Om de jongeren tussen de 12 en 16 jaar niet alleen met theorie bezig te laten zijn, vond ik het een goed idee om ook de handen te laten wapperen. Ik vroeg aan striptekenaar Bert Bus uit Santpoort-Zuid of hij een aantal Bijbelverhalen kon uitbeelden. Bert tekende onder andere de bekende strips 'Archie, de man van Staal' en 'Malorix' over de Romeinse nederzettingen in Velsen. Hij was meteen razend enthousiast en vertelde dat hij al langer rondliep met het idee om dat te doen."

Bus is misschien wel geïnspireerd door een andere Santpoorter, kunstschilder Roelof Klein, uit Noord. Die maakt samen met schrijver Anne de Vries (van het boek Bartje) in de jaren vijftig een Kinderkleurbijbel. Hoe dan ook, de Bijbelse taferelen zien het levenslicht en de jeugd staat te popelen om de voorstelling met naald en draad uit te werken tot een wandkleed.
Kosteres Coba Slings van de Bethelkerk raakt gaandeweg bij het project betrokken en zegt: "Naarmate het kleed vorderde werd het voor de jeugd wat te lastig. Daarom riepen we de hulp in van enkele dames om het karwei te klaren. Toen dat in november 1995 gebeurd was wilden ze eigenlijk wel doorgaan met hun creatieve bezigheden. Jantine en ik vonden dat een leuk idee en zo ontstond onze groep. Elke maandagmorgen kwamen we in de Bethelkerk bij elkaar en maakten allerlei producten."

Jantine Hartendorf levert het jubileumpresentje af bij groepslid Cathy Versloot.

Dames van de CMOG tonen in september 2014 in de hal van de Dorpskerk het quiltkussen, bestemd voor de bank in de hal. Achter van links naar rechts: Tine Wiersma, Gurie Stijnman, Lenie van Gend, Wil van der Pijl, Rina Boudesteijn, Loes Keulemans, Fija Borst, Loes Jongenelen, Gerda Waaijenberg. Zittend: Jantine Hartendorf, Marian Out, Annelieke Hurkmans, Rietje Reehorst en Coba Slings.

Na de sloop van de Bethelkerk blijft de CMOG overeind en komt sinds 2002 bijeen in de Ontmoetingsruimte van de Dorpskerk. Naarmate de tijd als een schaduw heen vliegt puilen de kerkkasten uit. De groep besluit tot verkoop van de handgemaakte producten over te gaan door middel van een Bazaar. Dat moet veel publiek trekken dus organiseren de dames een grote rommel- en boekenmarkt met Rad van Avontuur, een loterij en wat dies meer zij. De plaatselijke neringdoenden helpen de groep aan prijzen en opnieuw steekt de jeugd de handen uit de mouwen; nu om alle spullen, die her en der zijn opgeslagen, naar de kerk te brengen.

De netto-opbrengst gaat via de stichting Santpoort helpt Madras naar India. In die havenstad in het Verre Oosten verleent Stephan Vidyakar met zijn stichting Udavum Karangal (Helpende Handen) hulp aan te vondeling gelegde baby's, verlaten kinderen en (geestelijk) gehandicapten van jong tot oud. Hij biedt onderdak, onderwijs en verzorging en helpt jongeren een baan te vinden.
Vidyakar mailt vanuit India zijn hartelijke gelukwensen aan 'the Ladies of the Church' en dankt de dames voor hun trouw aan zijn stichting. De CMOG heeft in al die jaren tienduizenden euro's kunnen overmaken, al dan niet verhoogd door giften van de stichting Wilde Ganzen en andere instellingen. (Foto's: aangeleverd)

Eredivisionist HV KRAS/Volendam geeft handbal clinic aan jeugd HCV'90

Velsen-Noord/Beverijk - Op zaterdag 7 november was de tweede, van een serie van drie, speciaal georganiseerde handbal clinics van de Velsen-Noordse handbalvereniging HCV '90 in sporthal Kinheim. De clinics zijn georganiseerd voor de jeugd van HCV'90 en zijn ook opengesteld voor vriendjes en vriendinnetjes om kennis te maken met de handbalsport. De opkomst bij de tweede clinic was opnieuw erg goed, mede omdat de competities op dit momenteel stil liggen en veel kinderen staan te springen om te handballen. Door het aanbieden van de serie clinics wordt het mogelijk om weken achtereen tientallen kinderen aan het bewegen te houden en geïnteresseerden kennis te laten maken met de handbalsport.
De deelnemende jeugd, verdeeld in twee groepen in de leeftijdscategorieën 8-10 en 11-14, werd getraind door eredivisionist HV KRAS/Volendam Dames 1 assistent-trainer coach Christaan Alders en eredivisie keeper Nicole Rep. Ook assisteerde eredivisie scheidsrechter Roos van Beek de training en werd er dan ook tijd besteed aan het enthousiasmeren van de kinderen voor het scheidsrechter vak.
De deelnemers van de clinic hebben zich flink in het zweet gewerkt. Er werden competitiegerichte spelletjes gespeeld, maar ook het positiespel en de afronding kwamen aan bod door middel van veelzijdige oefeningen. Voetenwerk, competitie en in beweging blijven waren de codewoorden en bovenal stond het plezier en meedoen in je eigen kunnen voorop! Het was een leerzame en uitdagende middag voor de betrokken jeugd. Aan het einde werden de trainers verwend door de kinderen met een heerlijke traktatie.

Op 14 november volgt de derde clinic in de serie. Dan zal een ASM-handbaltraining (Athletic Skills Model) worden georganiseerd onder leiding van ASM-specialist Fiona Scherpenzeel. Zij zal de nieuwste handbalmethodes aanbieden aan de deelnemende kinderen.

Mochten er andere geïnteresseerden zijn, tussen de 8 en 14, dan is het mogelijk gratis mee te doen. Geef je op bij HCV'90 via het emailadres: toernooi@hcv90.nl; Of via de contactgegevens op de website www.hcv90.nl; (Foto: aangeleverd)

In 't Mosterdzaadje

Ode aan Shaffy en Smirnov zet muziek in tegen de strijd in Belarus

Santpoort - Vrijdag 20 november om 20.00 uur brengen Fredie Kuiper (zang en accordeon) en Jorick Jochims een ode aan het leven van Ramses Shaffy. Hun optreden op vrijdag 13 november was al rap volgeboekt waardoor veel mensen teleurgesteld moesten worden. Zij krijgen een nieuwe kans met dit extra optreden.
In december is het alweer 11 jaar geleden dat hij is overleden. In één van zijn bekendste liedjes zingt Ramses zelf: 'laat mijn liedjes nu maar zwerven'. Vanuit die gedachte ontstond het programma 'Ramses in Vogelvlucht'.
Jorick Jochims ontdekte Ramses tijdens zijn opleiding aan Studio Herman Teirlinck in Antwerpen. De muziek en teksten pasten hem als een tweede huid. Het was een kans voor hem om het 'perfecte' zingen achter zich te laten en zich als acteur te bekommeren om het hart van het lied en dat tot kloppen te brengen. Voor Fredie speelt Ramses nog altijd een belangrijke rol in haar leven. Hun samenwerking kreeg lovende recensies.

Sergey Smirnov
De pianist Sergey Smirnov zet een strijdlied in ter ondersteuning van de aanhoudende demonstraties in zijn moederland Belarus, waar na de verkiezingen de zittende president verslagen werd maar niet van wijken wil weten. Op zondag 22 november om 15.00 uur worden de 36 variaties op een Chileens strijdlied uitgevoerd. "¡El pueblo unido jamás será vencido!": 'Het verenigde volk zal nooit worden verslagen!'. En daarmee maken we in 't Mosterdzaadje kennis met de Amerikaanse pianist Frederic Anthony Rzewski. Het is een van zijn bekendste werken waarin de componist het tonale thema van het socialistische strijdlied bewerkt met technieken als minimalisme en serialisme.
Het is moeilijk lijdzaam toezien hoe in het land waar je geboren en getogen bent de burgers in elkaar worden geslagen en gevangen worden gezet. Advocaten niet toegelaten worden. Journalisten, musici, acteurs en radiomakers monddood worden gemaakt. Sergey Smirnov betuigt zijn steun aan het moedige volk dat ondanks alles dapper en vreedzaam de straat op blijft gaan.

't Mosterdzaadje, Kerkweg 29, Santpoort-Noord, 023-5378625. Reserveren: penningmeester@mosterdzaadje.nl of via de website onder concertagenda: www.mosterdzaadje.nl. (Foto's: aangeleverd)

Lekker eten uit de regio

BEZORGEN & AFHALEN

Visrestaurant De Meerplaats

GENIET THUIS VAN DE MEERPLAATS

6 dagen in de week open om gerechten te bestellen!

3 GANGEN THUISMENU

Maak een keus uit diverse voor-, hoofd- en nagerechten

€ 25,00

ACTIE!

3 GEBAKKEN SLIPTONGEN

(inclusief garnituren)

Alleen afhalen

€ 15,00

Wij bezorgen nu ook!
(Alleen de koude menu's en gerechten)

BEZOEK ONZE WEBSITE OM TE BESTELLEN

Trawlerkade 80 | 1976 CC | IJmuiden | 0255-510806 | www.meerplaats.nl

Wij werken hygiënisch en volgen de richtlijnen van het RIVM

DingesGrill

meenemen & bezorgen

Pita kalfskroket	2,50
Pita frikandel met mayonaise	2,50
Broodje shawarma met knoflook en tomaten saus naar keuze	6,50
Broodje ali kip gesauste kippreepjes met knoflook en tomatensaus naar keuze	6,50
Kapsalon shawarma heeft geen uitleg nodig	9,00
Kapsalon ali kip heeft geen uitleg nodig	9,00
Pita kaas met of zonder tomaat	3,50
Broodje Falafel vegetarische gehaktballetjes	5,00
Kip mix 4x kipnuggets, 3x kip cheeks, 2x kip strips	6,50
2 Pita's kruidenboter	3,00
Zak patat	2,50

Party pakket
4 soorten vlees: spare ribs, ali kip varkensbaassate & shawarma.
8 pita broodjes, 2 patat, mayonaise, salade, 3 knoflook en 2 tomatensaus
voor maar **52,50**

Kipsate met patat, salade en mayonaise	13,00
Varkenshaassate met patat, salade en mayonaise	13,00
Schotel shawarma met 1 pita broodje, patat, salade, mayonaise, knoflook en tomaten saus	13,00
Schotel ali kip met 1 pita broodje, patat, salade, mayonaise, knoflook en tomaten saus	13,00
Spare ribs met patat, salade, mayonaise, knoflook en tomaten saus	13,00
Hele kilo shawarma met 6 pita broodjes, patat, salade, 3 knoflook en 2 tomatensaus	32,00
1/2 kilo shawarma met 3 pita broodjes, patat, salade, 2 knoflook en tomatensaus	19,00
Hele kilo ali kip met 6 pita broodjes, patat, salade, 3 knoflook en 2 tomatensaus	32,00
1/2 kilo ali kip met 3 pita broodjes, patat, salade, 2 knoflook en tomatensaus	19,00
extra pita	0,50
extra saus	0,50

Twee jaar Foodtruck DingesGrill in Velserbroek

Jos en Annelies vieren feest met korting

Velserbroek - Het is precies twee jaar geleden dat Jos en Annelies hun foodtruck DingesGrill openden in Velserbroek. En dat vieren ze door komend weekend iedereen tien procent korting te geven bij afhalen.

Deze tijd van corona is wat dat betreft voor ons absoluut ellende. Wij missen zo ontzettend het directe contact met onze klanten, de echte interactie met elkaar. De eerste coronagolf hebben we overleefd. Nu zitten we in de tweede golf, en dat is zeker niet makkelijk. Maar zolang iedereen ons blijft steunen, door te bestellen en thuis te genieten van de heerlijke gerechten die Jos met zorg en liefde bereidt, hopen we ook deze tweede golf te overleven."

Alle horeca heeft het ontzettend moeilijk in deze tijd. Toch willen Jos en Annelies het tweejarig bestaan van hun Foodtruck DingesGrill beslist niet onopgemerkt voorbij laten gaan. En dat doen ze met een speciale kortingsactie. Aan de rechterzijde staat een kortingsbon. Wie deze bon vrijdag 13, zaterdag 14 of zondag 15 november 2020 inlevert bij zijn of haar bestelling bij de foodtruck aan de Zadelmakerstraat in Velserbroek, krijgt tien procent korting op het totaalbedrag. ,,Twee jaar Foodtruck DingesGrill in Velserbroek is een mijlpaal", zo beaamt ook Jos. ,,Het zijn weliswaar moeilijke tijden, toch willen wij zo'n unieke gebeurtenis samen met onze trouwe klanten vieren. En zeker ook met nieuwe klanten. Dus gebruik de bon en ervaar onze kwaliteit", zo benadrukt hij.

Tegen inlevering van deze bon

10% KORTING

bij DingesGrill Velserbroek

Zadelmakerstraat 90-100
Tel: 023-5377224
of 06-84040834

op

vrijdag 13 november 2020
zaterdag 14 november 2020
zondag 15 november 2020

De korting is alleen geldig bij afhalen tegen inlevering van deze originele bon uit de Jutter/de Hofgeest of een print van de op Facebook gepubliceerde bon.

Alleen op bovengenoemde dagen.
Eén kortingsbon per bestelling.

De korting wordt berekend over het totaalbedrag van de bestelling, inclusief drankjes en is alleen geldig bij afhalen bij de Foodtruck DingesGrill in Velserbroek

DR

AANKOOPMAKELAAR NODIG?

JANUSMAKELAARDIJ.NL

Nieuws van Stichting Welzijn Velsen

Niet alléén met kerst, vraag een gast aan tafel

Om verspreiding van corona tegen te gaan zijn veel (groeps)activiteiten stop gezet. Dit heeft nadelige gevolgen, vooral voor mensen die alleen wonen. Voor ouderen, maar ook voor jongere mensen, die thuis werken en daarnaast geen of weinig sociale activiteiten hebben. De kerstborrels en -diners die de Kerstperiode zo gezellig maken zullen dit jaar niet doorgaan. Daarom heeft Stichting Welzijn Velsen het initiatief genomen om met het project 'Niet alleen met Kerst' te gaan beginnen. Voor het project zijn we op zoek naar gastgezinnen die het leuk vinden om een kerstdiner te delen met een gast. Een gastgezin stelt tijdens de kerstdagen (kerstavond, 1ste of 2de kerstdag) een plekje beschikbaar aan de eettafel voor iemand die het niet leuk vind om de kerstdagen alleen door te brengen.
Een gastgezin kan ook bestaan uit iemand die zelf alleen woont, een ouder echtpaar of een alleenstaande ouder met kinderen, gastgezin is dus een breed begrip!
Met het project 'Niet alléén met kerst' probeert Stichting Welzijn Velsen geslaagde koppelingen te maken, zodat beide partijen kunnen terugkijken op een mooie kerst. Gastgezinnen kunnen zich aanmelden door te bellen naar Janneke Cluistra in Dorpshuis het Terras, tel: 023-3031228 of door te mailen naar Judith de Ruyter mail: deruyter@welzijnvelsen.nl
Na aanmelding volgt een gesprekje. Als er een match is gevonden gaan beide partijen op de koffie voor een kennismaking, waarna de eventuele uitnodiging voor een kerstdiner volgt.

Haal een boek

Het Terras - In deze periode moeten we veel thuis blijven en dan is het des te leuker om een goed boek te lezen. Waar haal je dan een boek vandaan nu de bibliotheken vaak dicht zijn. Woon je in Santpoort-Noord? Dan kun je een boek halen bij Dorpshuis het Terras aan de Dinkgrevelaan. Want daar staan al een tijdje twee kistjes met boeken voor de deur. Nu deze weken er veel activiteiten niet doorgaan hebben we onze collectie buiten uitgebreid en nog een aantal extra boeken neergelegd. Normaal kun je binnen uit onze boekenkast wat uitzoeken, maar dat kan op dit moment niet. Loop gerust even langs en kijk of er wat bij zit. De boeken staan van maandag t/m donderdag, van 9.00 t/m 16.00 uur meestal buiten. Het kan zijn dat we er een keer niet zijn, dan probeert u het gewoon later nog een keer.

Colofon

Stichting Welzijn Velsen
Postbus 142
1970 AC IJmuiden

Telefoonnummer: 0255 548548
E-mail: info@welzijnvelsen.nl
Website: www.welzijnvelsen.nl

Terug op RTV Seaport 'Radio Home Alone'

Veel mensen zijn opnieuw aan huis gebonden. Tijdens de eerste Lock Down heeft Stichting Welzijn Velsen in samenwerking met de lokale omroep het initiatief genomen voor een gezellig informatief programma. Dit initiatief wordt nu herhaald.

Tijdens het programma worden interviews gehouden met mensen die hun steentje in deze moeilijke tijd bijdragen. Het wordt een luchtig programma waarvoor luisteraars een verzoeknummer kunnen aanvragen via telefoonnummer 0255-577922 tijdens het programma of mailen naar: nieuws@rtvseaport.nl
Uitzending is op dinsdagmiddag van 14.00 tot 16.00 uur (herhaling donderdag van 10 tot 12 uur)
Woensdagavond van 19.00 tot 21.00 uur (herhaling vrijdag van 14 tot 16 uur) RTV Seaport is te beluisteren op de radio via kabel en FM 107.8 en via internet www.rtvseaport.nl/live-radio.

Gym voor senioren

De Brulboei - Nu de overheid iedereen weer oproept om vooral binnen te blijven en beweegactiviteiten in groepen zijn afgelast, is het voor senioren van Velsen weer een uitdaging om toch in beweging te blijven. Daarom is speciaal voor onze senioren een serie gymnastiekprogramma's opgenomen.

SWV brengt in samenwerking met RTV Seaport de komende tijd deze serie op de televisie. Het programma Seniorengym duurt ongeveer 20 minuten en wordt dagelijks om 11.00 uur uitgezonden op de televisie via RTV Seaport, Ziggokanaal 40, en via de website www.rtvseaport.nl.

De Seniorengym bestaat uit acht lesjes van ongeveer 20 minuten. De rustige oefeningen kunnen zittend op een stoel worden gevolgd, zodat iedereen mee kan doen.
De lessen worden gegeven door Irene Kraak, gymleraar senioren.

SERVICECENTRUM VRIJWILLIGERSWERK VELSEN

VACATURE TOP 5 NOVEMBER

Vrijwilligers die boodschappen willen doen.
vac.nr: 2017
Wonen Plus biedt praktische diensten die aansluiten bij de wensen van ouderen. O.a. wekelijks boodschappen doen.

Boekstart, voorlezen voor de allerkleinsten.
vac.nr: 2016
Voorlezen, coronaproof, prikkelt de fantasie, vergoot de woordenschat en is daarnaast ook nog ontzettend gezellig.

Fitte chauffeurs voor St. Kledingbank IJmond.
vac.nr: 2015
Kledingbank IJmond is voor mensen die onder het bestaansminimum leven. De stichting werkt zonder subsidie.

Bestuurslid en Penningmeester Zonnebloem Santpoort.
vac.nr:2014
De Zonnebloem zet zich in voor mensen met een fysieke beperking. Wij zoeken een bestuurslid en nieuwe penningmeester.

Chauffeur(s).
vac.nr: 2008
Voor onze woonvorm zoeken wij een chauffeur om bewoners van en naar de dagbesteding te rijden in Krommenie

Voor meer vacatures en informatie kunt u op dinsdag van 12.15 tot 15.15 uur en op woensdag en donderdag van 9.00 tot 12.00 uur terecht bij: Servicecentrum Vrijwilligerswerk Velsen
Plein 1945 nr.10 (Welzijnsplein)
1971 GA IJmuiden
Tel: 0255-548547
Mail: vrijwilligerswerk@welzijnvelsen.nl

Rummikub met Jamey

Het Terras - Kunt u genieten van een potje Rummikub met een gezellig gesprek? Vanaf dinsdag 1 december start onder leiding van stagiaire Jamey een Rummikubclub bij Dorpshuis het Terras. Deze club zal elke dinsdag van 13.30 uur tot 15.00 uur bij elkaar komen voor een potje Rummikub. Spreekt u dit aan, meld u dan bij Het Terras; 023-3031228. Er is plaats voor maximaal zestien personen, dus wacht niet te lang. De Rummikubclub is een samenwerking tussen de Seniorenvereniging Velsen en Dorpshuis het Terras van SWV. Kosten 2 euro per keer. Locatie: Dorpshuis het Terras, Dinkgrevelaan 17, Santpoort-Noord.

Anita Willemse weet het goede gevoel perfect te 'bottelen'

Hoe Tante A met passie werkt vanuit het hart voor de zorg

Heemstede - Anita Willemse richtte Tante A op en focust zich op het ondersteunen en ontwikkelen van mensen met een verstandelijke beperking. Met passie en creativiteit richt Anita zich op de client zelf, op praktische ondersteuning van zorgcentra, maar ook op opleiding en ontwikkeling van zorgpersoneel en -studenten. Hoe dit allemaal is begonnen vertelt Anita zelf.

Anita Willemse: „Ik ben nu twee jaar professioneel coördinerend begeleider gehandicaptenzorg. Via de zijstroom ben ik in de zorgsector terecht gekomen. Oorspronkelijk had ik een P&O-achtergrond binnen de zakelijke dienstverlening. Zes jaar geleden heb ik voor mezelf besloten een dag minder te gaan werken en me op die dag in te zetten voor mensen met een beperking op een woonlocatie van een zorginstelling. Dit deed ik iedere vrijdag bij woonlocatie Philadelphia bij mij in de buurt. Ik ben daar op een open dag gewoon eens naar binnengestapt. Ik kreeg daar zo'n goed gevoel bij: het was een totaal andere wereld en ik was meteen om. Van daaruit zijn alleen maar mooie dingen en initiatieven ontstaan."

Megasucces
Anita probeerde de eerste paar weken dat zorgdeel in haar dagelijks leven te integreren. „Als ik bijvoorbeeld boodschappen ging doen, nam ik een van de bewoners van de woonlocatie mee. Of ik nam ze mee naar het voetbal of naar het strand met de hond. Dat soort dingen, ik vroeg gewoon wie er zin had om mee te gaan. Het werd eigenlijk alleen maar drukker en de vraag werd steeds groter, want iedereen wilde wel mee. Om dit te plannen in een of twee dagen was eigenlijk te weinig. Daarnaast kosten de uitjes ook geld. Zo ontstond het idee om met de bewoners van de woonlocatie zelf creatieve dingetjes te maken en deze te verkopen, zodat van deze opbrengsten hun eigen uitjes gefinancierd konden worden. Je kunt dan denken aan beschilderde drank- en wijnflessen, kaarsen en dergelijke. Ik probeerde het goede gevoel van deze met passie en creatief gemaakte artikelen te 'bottelen'. Het zijn zogenaamde 'goed gevoel sets'. Die maakten zij gewoon bij mij thuis aan de keukentafel in groepjes van twee of drie. We verkochten deze producten op verschillende plekken zoals de woonlocatie, maar ook op bijvoorbeeld markten. Dit werd een megasucces en kreeg zo'n staartje, dat er zelfs een keer een TV-ploeg van SBS 6 kwam filmen.

Professioneel de zorg in en begeleiden
Naar aanleiding van de TV-opname werd Anita gevraagd om dit professioneel te gaan doen op de dagbesteding die nieuw werd geopend. Om daar meteen de mensen te begeleiden en om een HBO-opleiding medewerker maatschappelijke zorg 4 hiervoor te gaan volgen. Anita: „Ik hoefde daar niet lang over na te denken: ik heb mijn baan opgezegd en ben gestart. Ik ben gaan werken en leren in de zorg en deed de opleiding van vier jaar in 1,5 jaar. Dat was best wel pittig, maar hier ligt mijn hart. Ik heb hier geen seconde spijt van gehad. Na acht maanden ben ik gaan werken op een woonlocatie, maar dat was wel een andere tak van sport.
Ik heb toen bedacht om de schakel te zijn voor zowel cliënt als studenten in de zorg. Ik ben er zelf tegenaan gelopen tijdens mijn opleiding dat er geen werkbegeleider is als je in opleiding bent, daar is een enorme behoefte aan. Zodoende ben ik Tante A begonnen dat in beide behoeftes van cliënt én zorgpersoneel in opleiding voorziet."

Anita Willemse (links) en Wendy Zwart. (Foto: Bart Jonker)

Plantjes en Meer
Één dag per week, op donderdag, is Tante A met cliënten actief in De Leefwinkel/Plantjes & Meer gelegen aan de Binnenweg 151 in Heemstede. Haar cliënten maken hier schilderijen, 'Good mood giftsets' van beschilderde drank- en wijnflessen, kaarsen en heerlijke smoothies en gezonde snacks. Leuk om te geven, leuk om te krijgen. „De opbrengsten worden gebruikt voor activiteiten met cliënten uit de zorginstelling en een deel van de inkomsten gaat direct naar de cliënt zelf, zodat ze ervaren dat hun inspanningen en creativiteit beloond worden. Eigenaar Wendy Zwart van Plantjes en Meer was ook gelijk enthousiast over dit initiatief", aldus Anita Willemse.

Meer informatie op: www.tante-A.nl, of per e-mail: info@tante-A.nl.

Ga gerust voor het glasvezel Flexpakket van DELTA!

Al vanaf **45,–** p/mnd

+ Gratis installatie tot in de nok

Giga goede wifi: nu ook Bloemendaal, Overveen en Santpoort-Zuid

Met het **glasvezel Flexpakket van DELTA** kun je met zijn allen in huis tegelijk online. Verstuur je net zo snel bestanden als je ze binnenhaalt en kun je ongestoord genieten van je favoriete films en series. En jij bepaalt zelf wat je aan of uit zet: extra snel internet, extra veel zenders, wel of geen vaste of mobiele telefonie. Zo kies je altijd en overal precies wat jij nodig hebt.

Wij installeren je pakket GRATIS en zorgen **overal in huis** voor **giga goede wifi!** Jij hoeft alleen te bedenken wat je ermee wilt gaan doen.

Check de voorwaarden, doe de postcodecheck op onze website of bel met één van onze adviseurs.

deltaglasvezel.nl | 0118-22 55 71

DELTA

Eenzaamheid onder ouderen versterkt door corona

Regio - Eenzaamheid is een probleem van alle leeftijden maar speelt met name onder ouderen. Maatschappelijk hulpverleners zien door corona de eenzaamheidsproblematiek verergeren. Inwoners van Noord-Holland kunnen voor vragen rondom eenzaamheid, rouw, verlies of scheiding terecht bij het Centrum voor Levensvragen voor erkende begeleiding.

Eenzaamheid is een probleem van alle leeftijden. Van de Nederlandse bevolking geeft 43% aan eenzaam te zijn. Hiervan voelt 10% zich ernstig of zeer ernstig eenzaam. Het percentage eenzamen neemt toe met het ouder worden. Van de 85-plussers voelt bijna twee derde (63%) zich eenzaam. (Bron: Volksgezondheid en zorg.)

„Op slot in mijn kamer"
Teresa Takken is als geestelijk verzorger verbonden aan het Centrum voor Levensvragen (CvL) in Noord-Holland. Nu het aantal besmettingen weer oploopt en de coronamaatregelen aangescherpt worden, merkt ze dat ouderen opzien tegen de mogelijke beperkingen. Theresa: „Geen bezoek van kinderen, de kleinkinderen niet meer kunnen knuffelen; de eenzaamheid van de eerste lockdown was heftig. De verpleging heeft het te druk voor een langer praatje en veel ouderen krijgen geen bezoek van een geestelijk verzorger. Mensen van in de negentig zeggen letterlijk tegen mij: 'Alsjeblieft, niet weer op slot in mijn kamer!' Ze willen hun laatste dagen in vrijheid kunnen leven."

Ook Marjo van Bergen is geestelijk verzorger bij het CvL en ziet dat corona eenzaamheid verergert. Marjo: „Bij veel problemen zoals rouw, verlies of scheiding speelt eenzaamheid een rol. Corona versterkt deze problemen. De gevoelens van eenzaamheid bij bijvoorbeeld terminale patiënten of mensen die in de rouw zijn, worden in deze periode zwaarder."

Geestelijke verzorging cruciaal
In het begin van de coronaperiode zagen de geestelijk verzorgers bij het CvL de vraag naar ondersteuning afnemen. Marjo: „Net als de huisartsenpraktijken en ziekenhuizen zagen wij dat mensen zich minder meldden voor begeleiding. Het was heel stil op ons telefoonnummer. In de lockdown werd bezoek in verzorgingshuizen aan banden gelegd en ook in de thuissituatie was contact beperkt mogelijk. Veel mensen dreigden in eenzaamheid te sterven. Vanuit de huisartsen en de Netwerken Palliatieve Zorg kwam de oproep dat mensen in hun laatste levensfase geestelijke verzorging moeten kunnen krijgen. In de Tweede Kamer zijn hier vragen over gesteld. Dat heeft ervoor gezorgd dat geestelijke verzorging nu op de lijst van cruciale beroepen staat. Een terminale patiënt heeft recht op geestelijke begeleiding."

Schaamte
Rondom eenzaamheid hangt veel schaamte en eenzaamheid doorbreken is lastig.

Marjo: „Er is bijna niemand die van zichzelf zegt eenzaam te zijn. Mensen vermijden dat echt voor elke prijs. Eenzaamheid zit in je eigen beleving, de waardering van je relaties met andere mensen. Als het je niet lukt om die relaties met mensen te maken, dan ga je denken dat dit misschien wel aan jezelf ligt. Dat jij niet leuk of goed genoeg bent. En omdat het in het verleden niet gelukt is om relaties op te bouwen, wordt nieuw sociaal contact vermeden." Ook Teresa ziet ouderen gebukt gaan onder de taboe van eenzaamheid. Teresa: „De generatie tachtigers en negentigers zijn groot gebracht met: 'Los het zelf op', die gaan niet op zoek naar hulp. Dat was nou eenmaal de tijdsgeest toen. Ze spreken zichzelf steeds toe: 'Kom op nou!' En: 'Niet klagen maar dragen!' Terwijl het heel normaal is om je eenzaam te voelen."

Luisteren en niet weglopen
Eenzaamheid verhelpen is niet een kwestie van meer contact, wel van diepere relaties.
Teresa: „Mensen hebben een grote behoefte om echt gehoord en gezien te worden. Je hoeft hun problemen niet op te lossen, maar zijn al geholpen als ze hun problemen kunnen delen en kunnen ventileren. Ik laat ze vloeken, uit de baan vliegen en God de schuld geven. Ik luister, loop nooit weg en oordeel niet. Het mooie is dat hierdoor een intense ontmoeting ontstaat."

Marjo: „Het is niet iets van contacten toevoegen, roeren en het is klaar. Het gaat om dat diepere contact, waarin je echt praat over de dingen die er voor jou toe doen. Eenzaamheid komt voort uit dat mensen vroeger ergens beschadigd zijn in het contact leggen met zichzelf, anderen of het geheel waartoe ze willen behoren. In mijn gesprekken ervaren mensen weer hoe het is om op een dieper niveau het contact aan te gaan. Iedereen komt ergens in het leven eenzaamheid tegen. Om de eenzaamheidsproblematiek aan te pakken moeten we erkennen dat eenzaamheid lastig te doorbreken is en als dat niet lukt, dit niet aan jezelf ligt. En heb vertrouwen dat het waard is om diepere relaties aan te gaan."

Wintertijd = inbraaktijd

Maak het inbrekers niet te makkelijk

Regio - Binnenkort gaat de wintertijd weer in. Voor veel Nederlanders staat de ingang van de wintertijd voor een uur extra slapen. Maar waar veel huiseigenaren geen rekening mee houden, is dat wintertijd gelijkstaat aan inbraaktijd. De donkere dagen geven inbrekers meer tijd om ongezien hun slag te kunnen slaan. De hoogste tijd dus voor bewoners om de juiste preventiemaatregelen te nemen om het inbrekers niet te makkelijk te maken.

Van november tot en met februari vinden jaarlijks de meeste woninginbraken plaats. Met het Donkere Dagen Offensief zet het ministerie van Justitie en Veiligheid, samen met het Centrum voor Criminaliteitspreventie en Veiligheid (CCV), Politiekeurmerk, gemeenten en politiekorpsen, extra in op woninginbraakpreventie. Want elke inbraak is er nog een teveel. De campagne maakt woningeigenaren alert op het verhoogde inbraakrisico in de wintermaanden en het belang van goede beveiliging van de woning.

De campagne start op European Focus Day, de dag tegen woninginbraken op 21 oktober, met onder meer het gratis webinar 'Maak het inbrekers niet te makkelijk'.

Kun je zelf als bewoner iets doen om de inbraakkans te verkleinen? „Zeker! Met een paar simpele maatregelen maak je het voor inbrekers al een stuk moeilijker om binnen te komen", stelt Susanne Schat, adviseur woninginbraken bij het CCV. „Het begint bij je eigen gedrag, zoals alle ramen en deuren op slot doen en een lichtje aanlaten als je weg bent."
Ze wijst daarbij op het belang van kwalitatief goed hang- en sluitwerk. „Wanneer de sloten, grendels en scharnieren in een woning aan het Politiekeurmerk Veilig Wonen (PKVW) voldoen, neemt de kans op inbraak al aanzienlijk af."

Meer tips op 21 oktober
Maar er is meer; hoe zit het met 'smart locks', digitale deurbellen en wat houdt het Politiekeurmerk nou eigenlijk in?
Bewoners krijgen antwoord op deze vragen tijdens het gratis webinar 'Maak het inbrekers niet te makkelijk' op 21 oktober van 19.30 tot 20.30 uur. Tijdens dit webinar worden bewoners volledig worden bijgepraat door Sybren van der Velden, landelijk coordinator woninginbraken bij de nationale politie en CCV-adviseur Susanne Schat. Ze behandelen onderwerpen als de inbraakcijfers in de buurt, de veiligheid van smartlocks, het bereiken van inbraakwerendheid met het Politiekeurmerk, het testen van hang- en sluitwerk en de digitale deurbel. Deelname is gratis. Bovendien maken deelnemers kans op een digitale deurbel.

Meer informatie en aanmelden: www.hetccv.nl/webinarinbraakpreventie.

Tips om inbraak te voorkomen
- Geef je woning een bewoonde indruk. Gebruik tijdschakelaars en bewegingssensoren.
- Sluit ramen en deuren en doe alles op slot. Ook als je alleen even boodschappen gaat doen of de hond uit gaat laten.
- Laat sleutels nooit aan de binnenkant van de deur zitten.
- Leg waardevolle spullen uit het zicht.
- Start een buurtpreventiegroep in jouw buurt.
- Weekendje weg? Licht de buren in, zodat zij een oogje in het zeil kunnen houden.
- Bel direct 112 bij verdachte situaties. De politie komt liever te vaak dan te laat. Snel alarm slaan, betekent een grotere kans om de inbrekers te pakken. (Foto: CCV)

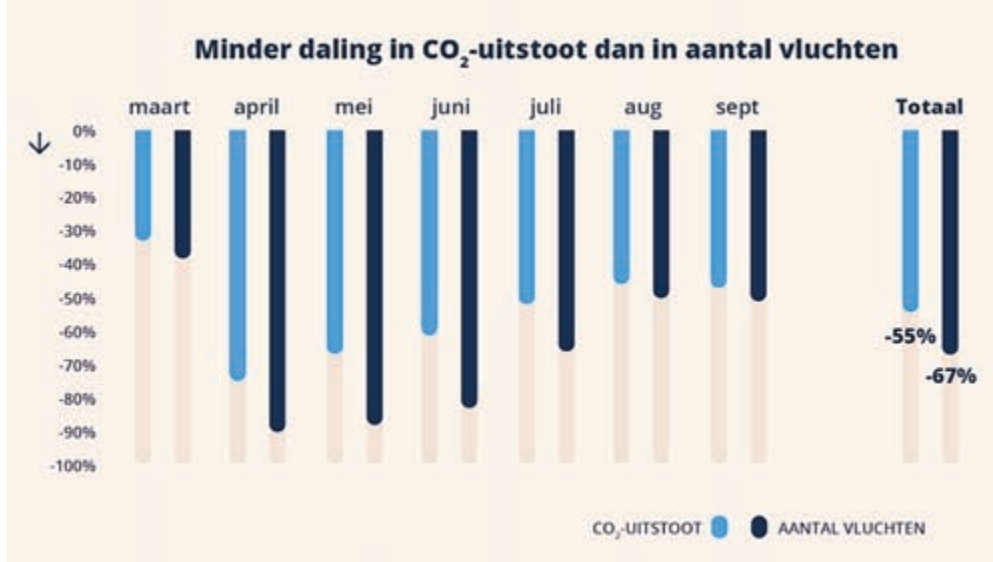

CO2-uitstoot minder hard gedaald dan aantal vluchten

Regio - Tijdens de coronacrisis is de totale CO2-uitstoot door vluchten van en naar Schiphol minder gedaald dan het aantal vliegtuigbewegingen. Dat blijkt uit eigen onderzoek van het Koninklijk Nederlands Lucht- en Ruimtevaartcentrum (NLR). Een forse verlaging van het aantal reizigers per vlucht zorgt bovendien voor een toegenomen uitstoot per passagierskilometer.

De afname in vliegtuigbewegingen van en naar luchthaven Schiphol als gevolg van de wereldwijde coronacrisis was groter dan de afname van de bijbehorende CO2-uitstoot. In maart tot en met september 2020 waren er 67% minder vliegtuigbewegingen van groot verkeer dan in diezelfde periode in 2019. De CO2-uitstoot ging echter met maar 55% omlaag. Het verschil tussen het aantal vluchten en de gerelateerde CO2-uitstoot was vooral groot in de maanden mei en juni. Er werden toen 85% minder vliegbewegingen geregistreerd, terwijl de CO2-uitstoot met 'slechts' 64% afnam: een verschil van 21 procentpunt. In de maanden juli tot en met september kromp dat gat geleidelijk naar minder dan 5 procentpunt.

„In eerste instantie verbaasden we ons over deze resultaten", vertelt Bram Peerlings, betrokken bij het NLR-onderzoek. „Uit eerdere studies weten we dat het overgrote deel van lange vluchten het grootste aandeel CO2-uitstoot veroorzaakt. Van alle vluchten van en naar luchthavens in Europa zijn de 20% langste vluchten bijvoorbeeld verantwoordelijk voor 70% van de uitstoot. We hadden het idee dat intercontinentaal verkeer sterker zou zijn afgenomen dan vliegverkeer binnen Europa en dat de reductie in CO2-uitstoot daardoor juist groter zou zijn. Dat blijkt toch niet het geval."

Vrachtvluchten
De onderzoekers zagen dat effect voor zowel het passagiers- als vrachtvervoersegment. In totaal groeide het aantal vrachtvluchten, vooral naar Azië en Noord-Amerika, van maart tot en met september met 8%, resulterend in bijna 11% meer CO2-uitstoot ten opzichte dezelfde periode in 2019. „Volledig tegen de trend van afnemende vraag naar luchtvervoer in", benadrukt Peerlings. „Als je verder meeneemt dat KLM haar Boeing 747 Combi's, toestellen die naast passagiers ook vracht op het hoofddek vervoeren, sinds april effectief als gespecialiseerde vrachttoestellen heeft ingezet, laat dat segment zelfs een groei zien van 14% in vluchten en 24% in CO2-uitstoot", vult hij aan. „Daar bovenop komt eigenlijk ook nog een bijdrage van extra vluchten waarbij er vracht in de cabines van passagiersvliegtuigen is vervoerd. Vanwege gebrek aan data daarover hebben we die echter niet als vrachtvlucht aan kunnen merken en dus beschouwd als passagiersvlucht."

Ondanks dat het aantal vluchten met toestellen die bedoeld zijn voor passagiersvervoer in tegenstelling tot vrachtvervoer wel fors daalde (minus 69%), zorgen ook hier gemiddeld langere vluchten voor een beperktere afname in CO2-uitstoot (minus 63%).

„Vluchten naar Aziatische en Afrikaanse landen dichtbij Europa, zoals Turkije, Marokko, Egypte en Israël namen sterk af. Verre bestemmingen, zoals Taiwan en Zuid-Korea, bleven echter op peil of namen licht toe. Daardoor werden vluchten naar die werelddelen gemiddeld langer en werd daarmee ook de gemiddelde uitstoot per vlucht hoger."

Uitstoot per passagier
Waar de totale uitstoot daalde, zorgde een lager aantal passagiers per vlucht voor een hogere CO2-uitstoot per persoon. Uit cijfers van het CBS over de periode maart tot en met mei blijkt dat de bezettingsgraad van vluchten van en naar de vijf grootste Nederlandse luchthavens ongeveer halveerde. Daarmee is de uitstoot per passagierskilometer nagenoeg verdubbeld.

Voor de gehele Europese markt noteerde brancheorganisatie IATA een iets lagere afname: zo'n 40% van maart tot en met mei en bijna 30% van maart tot en met augustus. „Het is aannemelijk dat die trend ook voor Nederland geldt", stelt Peerlings. „Dat betekent dat de uitstoot per passagier weer wat is gedaald ten opzichte van eerder dit jaar. Desalniettemin is het brandstofverbruik per persoon significant hoger dan voor de crisis."

Vlootvernieuwing
Waar deze onderzoeksresultaten laten zien dat de milieu-impact van de luchtvaart minder is afgenomen dan mogelijk werd verwacht, keek NLR ook vooruit naar de te verwachten impact van snellere vlootvernieuwing. Veel oudere toestellen staan nu aan de grond en enkele maatschappijen hebben aangegeven dat sommige daarvan niet meer terugkeren in de operatie.

Peerlings: „Als we alle vluchten in de periode maart tot en met september 2019 nogmaals uitvoeren, maar dan in een situatie waarbij de oudste toestellen vervangen zijn door een nieuwere generatie scheelt dat ruim 4% in CO2-uitstoot." Bij vervanging door de aller-modernste toestellen neemt dat percentage verder toe.

Martin Nagelsmit, voortrekker op het gebied van duurzame luchtvaart als programmamanager Elektrisch vliegen en afdelingsmanager Milieu- en Beleidsondersteuning bij NLR: „Deze analyses laten zien dat er flink meer nodig is voor een groen herstel dan de momenteel in gang gezette uitfasering van toestellen uit de jaren 80 en 90. Inzet van de laatste generatie vliegtuigen zou daar verder aan bij kunnen dragen, maar vergt forse investeringen en is bovendien nog niet genoeg om aan internationale klimaatdoelen te voldoen. Al die andere manieren, zoals de inzet van duurzame brandstoffen, hybride-elektrische toestellen en vliegen op waterstof, hebben dan ook onze volle aandacht. Zo werken we iedere dag, samen met partners aan de Duurzame Luchtvaarttafel, aan innovaties die bijdragen aan klimaatneutrale luchtvaart in 2050." (Credits grafiek: Koninklijke NLR)

Brandweer nodig zonder spoed?

Regio - Is er geen sprake van een levensbedreigende of acuut gevaarlijke situatie, maar heeft men wel hulp van de brandweer nodig? Dan kan sinds deze week telefoonnummer 0900 0904 gebeld worden. Dit nummer is landelijk in gebruik. Het nummer is in het leven geroepen om het alarmnummer 112 te ontlasten en alleen voor levensbedreigende situaties beschikbaar te houden. Net als het alarmnummer is ook 0900 0904 dag en nacht bereikbaar. Na het inspreken van de plaatsnaam wordt de beller doorverbonden met de regionale meldkamer van de brandweer. Voorbeelden voor het gebruiken van dit nummer zijn het melden van een boom die over de openbare weg ligt en voor verkeershinder zorgt, een waterlekkage waardoor straten blank komen te staan of een vermoeid paard dat niet meer zelf uit de sloot kan komen. Zeker bij storm- en wateroverlast kan dit nummer helpen om 112 vrij te houden voor noodsituaties. (Foto: aangeleverd)

KENNISGEVING

Wabo, uitgebreide procedure, ontwerpbeschikking verlengen instandhoudingstermijn fuikwand noord (cluster 62)

De Omgevingsdienst Noordzeekanaalgebied maakt namens Gedeputeerde Staten van provincie Noord-Holland bekend dat zij een ontwerpbeschikking ingevolge de Wet algemene bepalingen omgevingsrecht (Wabo) ter inzage heeft gelegd.

De ontwerpbeschikking betreft het voornemen tot het verlengen van de instandhoudingstermijn van de tijdelijke fuikwand in het Noorderbinnentoeleidingskanaal (fuikwand noord) van 3 jaar naar 15 jaar, tot 11 oktober 2031. Het betreft een ontwerpbeschikking ten behoeve van de aanleg en het gebruik van een nieuwe zeesluis te IJmuiden (het project Nieuwe Zeesluis IJmuiden). De nieuwe zeesluis dient ter vervanging van de Noordersluis, welke zijn technische levensduur heeft bereikt. Naast de scheepvaartfunctie dient de zeesluis tevens als primaire waterkering voor een groot deel van Noordwest-Nederland.

Aanvrager: OpenIJ EPC v.o.f.
Zaaknummer: 9717251

Provinciale coördinatieregeling van toepassing
Op grond van artikel 3.33, eerste lid, onder a en b, van de Wet ruimtelijke ordening (Wro) worden besluiten die nodig zijn ter verwezenlijking van het project Nieuwe Zeesluis IJmuiden door de provincie Noord-Holland gecoördineerd. Deze coördinatie vindt plaats op grond van het vaststellingsbesluit van het inpassingsplan Zeetoegang IJmond van Gedeputeerde Staten van 22 september 2014 en de wijzigingsbesluiten van 16 juni 2015 en 24 november 2015. De coördinatie heeft tot gevolg dat op deze besluiten de uitgebreide voorbereidingsprocedure als bedoeld in artikel 3.31, derde lid, van de Wro van toepassing is.

Inzage
De ontwerpbeschikking en de bijbehorende stukken liggen met ingang van de dag na publicatie gedurende zes weken, van 13 november tot 25 december 2020, ter inzage op loket.odnzkg.nl onder bekendmakingen en (digitaal) bij:
- provincie Noord-Holland, Houtplein 33 te Haarlem (op afspraak, via info.div@noord-holland.nl of telefonisch, 023-514 4440);
- gemeente Velsen, Dudokplein 1 te Velsen.

In verband met sluiting van overheidsgebouwen als gevolg van de Corona-pandemie kan het zijn dat stukken die ter inzage zijn gelegd niet ter plaatse kunnen worden ingezien. De stukken zullen daarom desgewenst, op verzoek digitaal worden toegestuurd. U kunt contact opnemen met gemeente of provincie over alternatieve mogelijkheden van inzien.

Wilt u stukken digitaal ontvangen of heeft u vragen, dan kunt u gebruik maken van het contactformulier op loket.odnzkg.nl of telefonisch contact opnemen met tel. 088-567 0200.

Zienswijzen
Binnen de inzagetermijn kan eenieder zienswijzen over de ontwerpbeschikking naar voren brengen via digitale formulieren op de website loket.odnzkg.nl. Uw persoonsgegevens zullen niet openbaar worden gemaakt. Een schriftelijke zienswijze stuurt u aan de Omgevingsdienst Noordzeekanaalgebied, t.a.v. de Coördinator vergunningen Nieuwe Zeesluis IJmuiden, Ebbehout 31, 1507 EA Zaandam. Heeft u vragen over deze procedure of wilt u mondelinge zienswijzen naar voren brengen, dan kunt u gebruik maken van het contactformulier onder loket.odnzkg.nl. Er wordt dan contact met u opgenomen.

Wij maken u erop attent dat slechts beroep tegen de uiteindelijke beschikking kan worden ingediend als men belanghebbende is bij die beschikking en als een zienswijze naar voren is gebracht over de ontwerpbeschikking, tenzij redelijkerwijs niet kan worden verweten dat geen zienswijze naar voren is gebracht. Dat kan bijvoorbeeld het geval zijn als er bij de definitieve vaststelling van de beschikking wijzigingen zijn aangebracht ten opzichte van de ontwerpbeschikking. Op de definitieve beschikking is hoofdstuk 1, afdeling 2, van de Crisis- en Herstelwet van toepassing.

Omgevingsdienst
noordzeekanaalgebied

Voor een optimaal gebit
ga je naar een tandprotheticus

Gediplomeerde tandprothetici maken een gebitsprothese zelf in nauw overleg met u, waardoor tandvorm, kleur en zetting worden afgestemd op uw wensen. Stap eens binnen voor advies, een prijsopgave of verandering. Ook voor het aanmeten en vervaardigen van kunstgebitten op implantaten, overkappingsprothesen en gedeeltelijke prothesen (zogenaamde frameprothesen) kunt u direct bij de tandprotheticus terecht. Reparaties (indien mogelijk) binnen één uur gereed.

Uw nieuwe volledige kunstgebit wordt voor 75% vergoed vanuit de basisverzekering.

Fred van der Linde
Planetenweg 14, 1973 BG IJmuiden
0255-520035

Parklaan 88, 2011 KZ Haarlem
023-5321972

Vivian Hendrix
Rijksstraatweg 236, 2022 DJ Haarlem
023-5332433, www.tpphendrix.nl
info@tpphendrix.nl

Lid van de Organisatie van Nederlandse Tandprothetici

WONEN.NL
MAAK VAN JE HUIS JOUW DROOMHUIS!

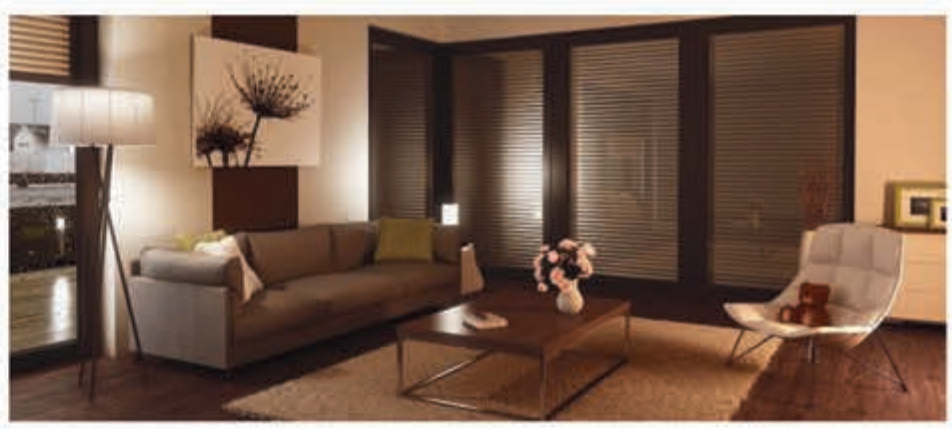

MKB versnellingsprogramma GO!-NH vanaf 2021 terug in nieuwe vorm

Regio - Het MKB-versnellingsprogramma GO!-NH van de provincie Noord-Holland keert van 2021 tot en met 2023 terug met twee extra programma's. Die zijn bedoeld om de ontwikkeling van duurzame innovaties van MKB-bedrijven te ondersteunen. De bestaande GO!-NH Accelerator wordt aangevuld met de programma's GO!-NH Growth en GO!-NH Scale. Daarnaast komen er extra masterclasses in de GO!-NH Academy. De trajecten vullen elkaar aan doordat ze zich ieder op een andere fase van de innovatie richten. Op deze manier kan meer maatwerk worden geleverd in de ondersteuning van bedrijven. Bedrijven kunnen zich vanaf 26 november inschrijven voor de nieuwe programma's via de website van GO!-NH.

Zita Pels, gedeputeerde Circulaire Economie: „Het stimuleren van innovatieve ideeën op het gebied van duurzaamheid is een van de belangrijkste aandachtspunten bij de provincie Noord-Holland. Want alleen met deze innovaties kunnen we onze doelen om in 2050 volledig circulair en klimaatneutraal te zijn, behalen. Dat we nu met GO!-NH ook bedrijven gaan helpen die al veel verder zijn met hun duurzame werk en de potentie hebben een grotere markt te bedienen, is dan ook goed nieuws in deze tijden van transitie."

GO!-NH Accelerator
De GO!-NH Accelerator is een innovatieversneller. Deze richt zich op startups en MKB'ers die werken aan duurzame innovaties, waarvan het product of de dienst zich nog in de ontwikkelingsfase bevindt. In een programma van drie maanden wordt met workshops en onder begeleiding van coaches en experts gefocust op marktvalidatie en het zoeken naar de juiste 'problem-solution fit'. GO!-NH Accelerator start in maart 2021.

GO!-NH Growth
Het GO!-NH Growth programma is voor startups en MKB'ers die zich in een verdere fase bevinden. Zij hebben al tractie door omzet uit (enkele) klanten en/of lopende pilots. Tijdens dit programma wordt de onderneming klaargemaakt voor groei door in te zoomen op herhaalbaarheid en schaalbaarheid. Door middel van groei-experimenten wordt er gezocht naar een goede 'product-market fit' en wordt er toegewerkt naar een 'scale-up fit'. De teams krijgen drie maanden ondersteuning van coaches en experts en doorlopen een intensief programma van workshops en deepdives. GO!-NH Growth start in maart 2021.

GO!-NH Scale
Het GO!-NH Scale traject is gericht op scale-ups en MKB'ers die goed ontwikkeld zijn in hun huidige markt en klaar zijn om hun innovatie op te schalen naar nieuwe markten of gebieden. In dit traject verkennen bedrijven op welke nieuwe markten ze gaan focussen en wat daarbij komt kijken. GO!-NH Scale bereidt de organisatie voor op flinke groeisprongen door het uitwerken van een goede 'go-to-market' strategie en individuele begeleiding door experts. Dit programma duurt zes maanden en bevat individuele coaching en acht workshops. GO!-NH Scale start officieel in juni 2021.

GO!-NH Academy
Met de GO!-NH Academy kan op een laagdrempelige manier kennis gemaakt worden met GO!-NH. Gedurende het hele jaar zijn er masterclasses waar ondernemers (gratis) aan deel kunnen nemen. Deze masterclasses zijn te volgen in voorbereiding op een GO!-NH programma of gewoon los.

Consortium
Het GO!-NH programma wordt in opdracht van de provincie Noord-Holland uitgevoerd door een consortium van Innomics en Ontwikkelingsbedrijf Noord-Holland-Noord. Innomics organiseert innovatie en versnelling bij MKB-bedrijven, grote ondernemingen, multinationals en industrieën. Top down, door middel van het faciliteren van innovatie strategie en het begeleiden van transformatie. Bottom up, door het concreet versnellen en innoveren van teams met een nieuwe skillset, mindset en toolset. Het Ontwikkelingsbedrijf Noord-Holland Noord (NHN) is een uitvoeringsorganisatie van gemeenten in Noord-Holland Noord en provincie Noord-Holland.
NHN helpt ondernemers bij hun investeringen in de regio NHN. Het GO!-NH programma biedt een mooie uitbreiding op het dienstenpakket van NHN, waarmee ondernemers en start-ups in Noord-Holland Noord nog beter worden ondersteund bij hun groei en ontwikkeling.

Vogelhospitaal dicht vanwege vogelgriep

Regio - „Helaas gaat ons hek tijdelijk dicht voor het publiek!" vertellen de beheerders van het Vogelhospitaal in Haarlem-Noord. „De uiterst besmettelijke vogelgriep is een bedreiging voor onze opgenomen vogels en wij willen een sluiting door de NVWA voorkomen."

De beruchte 'aviaire influenza' breidt zich steeds verder uit, ook in deze omgeving. Er worden vaker en meer dode watervogels aangetroffen. Sinds 23 oktober 2020 geldt een ophokplicht voor alle commerciële bedrijven die pluimvee houden in Nederland.
Om het besmettingsrisico te beperken kan het publiek zelf tijdelijk geen gewonde of zieke vogels naar de Vergierdeweg 292 brengen. Wie een zieke of gewonde vogel wil helpen, kan de dierenambulance bellen. Overdracht verloopt via contact met zieke dieren of hun uitwerpselen. De plaag treft met name hoenderachtigen en watervogels, maar kan gemakkelijk overspringen naar andere soorten. Sommige vogels sterven direct na de eerste besmetting. Het advies luidt: „Raak nooit een dode of verzwakte watervogel met blote handen aan. U kunt de dierenambulance bellen voor het ophalen van verzwakte vogels." Dode vogels kunnen ook door Spaarnelanden opgehaald worden als ze niet op privé-terrein liggen.
Telefoonnummer voor gemeente Velsen: Dierenambulance Velsen, tel.: 0255-533239. Alleen door het hospitaal te vrijwaren van de vogelgriep kan zij haar eigen patiëntjes in de opvang beschermen. (Foto: aangeleverd)

WONEN.NL
MAAK VAN JE HUIS JOUW DROOMHUIS!

Trouwe donateurs van KNRM in het zonnetje gezet

IJmuiden - Op 11 november 2020 bestaat de Koninklijke Nederlandse Redding Maatschappij 196 jaar. Sinds 1824 worden mensen in nood op zee gered door vrijwilligers en wordt de KNRM in stand gehouden door donateurs. Daarom eert de KNRM op 11 november alle donateurs die op dat moment 25, 40, 50, 60, soms 70 en zelfs één 80 jaar, donateur zijn.

Donateurs kregen bij de KNRM de titel "Redders aan de wal". Een geuzennaam, die nu met trots door de donateurs wordt gedragen. Hun betrokkenheid is net zo groot als de redders op zee zelf. En hoewel de Redders aan de wal niet de zee op hoeven, dragen zij in belangrijke mate bij aan het succes van bijna 200 jaar reddingswerk. Als dank daarvoor worden de donateurs, die de 50 jaar donateurschap bereiken, uitgenodigd voor een huldiging op een reddingstation.

Dit jaar geen grijze, natte, glunderende hoofden
Normaal gesproken worden de trouwe donateurs na het opspelden van een jubileumspeld meegenomen aan boord van de reddingboot voor een vaartocht op zee. Vanwege de coronamaatregelen zijn boothuizen en reddingboten momenteel uitsluitend toegankelijk voor bemanningsleden tijdens een daadwerkelijke alarmering. Bovendien is de KNRM voorzichtig met de gezondheid van jubilarissen, die vaak op leeftijd zijn. Daarom krijgen deze donateurs de speld deze keer thuisgestuurd en houden zij het gevoel een echte varende redder op zee te zijn tegoed.

De vrijwilligers zullen de natte, grijze, glunderende hoofden dit jaar missen, want de betrokkenheid van de donateurs spreekt boekdelen uit de verhalen die ze vertellen over hun motivatie om zo lang donateur te zijn. Velen hebben gevaren bij de koopvaardij, binnenvaart of marine. Maar ook het bezit van een plezierjacht, een indrukwekkende redding in de omgeving, een varend familielid of puur de bewondering voor de vrijwilligers kunnen de reden zijn geweest om het zeewaardige goede doel te steunen. De KNRM is enorm dankbaar voor deze trouw en betrokkenheid. (Foto: aangeleverd)

Fotowedstrijd: 'Ik hou van de Noordzee, omdat...'

Regio - Stichting De Noordzee bestaat dit jaar veertig jaar! Al die tijd heeft de stichting zich volop ingezet voor een schone en gezonde Noordzee. De organisatie grijpt het jubileum aan om samen met iedereen de schoonheid van de Noordzee te vieren. Dat gebeurt in de vorm van een fotowedstrijd.
De zon die in zee zakt, de blik van een brutale meeuw of een spelend kind met warrig haar. Er worden op het strand talloze prachtige foto's gemaakt. Doe mee aan de fotowedstrijd met jouw mooiste Noordzeestrandfoto en win ter ere van veertig jaar Stichting De Noordzee een workshop op het strand.
Foto's moeten uiterlijk op zondag 15 november binnen zijn. Iedereen mag één keer meedoen. De inzender van de allermooiste foto wint een workshop op het strand met een marien ecoloog en een strandafvalexpert. Voor vijf inzenders ligt bovendien een boek over de Noordzee klaar. De winnende foto blijft in eigendom van de maker, maar zal wel te zien zijn op de website en andere mediakanalen van de organisatie.

Workshop: Aangespoeld verpakkingsmateriaal? Nee, natuur!
De winnaar van de wedstrijd gaat samen met de afval- en natuurexperts van Stichting De Noordzee op pad, om meer te leren over zowel de prachtige Noordzeenatuur als het afval op het strand.
Zo leert men bijvoorbeeld de eikapsels van een wulk herkennen. Bij deze workshop houdt men rekening met de richtlijnen omtrent het coronavirus. Op 30 november is de winnende foto bekend.

Sneller starten met bouwen kan met stikstofvrije woningbouw

Regio - Woningbouwprojecten die last hebben van de stikstofcrisis kunnen sneller starten als men de juiste maatregelen neemt. Door hergebruik van materiaal, de inzet van elektrische machines en door slimme bouwlogistiek neemt de uitstoot bijvoorbeeld al flink af. Dat staat in een handreiking waarin de provincie Noord-Holland in kaart bracht hoe gebouwd kan worden met minimale stikstofuitstoot.
In werksessies is onder leiding van stichting C-creators met gemeenten en vertegenwoordigers uit de bouwsector gewerkt aan een handreiking. Hierin staan de mogelijkheden om zowel tijdens de bouw als tijdens de bewoning de uitstoot van stikstof terug te brengen. De uitstoot en vervolgens neerslag van stikstof in natuurgebieden is een belangrijke rem op de (woning-)bouw. „We staan voor een enorme woningbouwopgave in Noord-Holland. De versnelde productie van betaalbare woningen heeft daarom onze volle aandacht. Deze handreiking helpt gemeenten en bouwers daarbij. Zo zorgen we er samen voor dat de woningbouw op gang blijft", aldus gedeputeerde Cees Loggen (Wonen).

Stichting C-creators zet zich in voor de overgang naar en opschaling van een circulaire economie en begeleidt circulaire bouwprojecten met kennis en expertise. Imme Groet (C-creators): „De handreiking laat zien dat de aanpak in bijna alle gevallen vraagt om maatwerk. Het is daarnaast belangrijk te kijken naar maatregelen die bouwproject-overstijgend zijn, zoals het toepassen van bouw- of mobiliteitshubs."

Win-win-win
De maatregelen uit de handreiking dragen ook nog eens bij aan verduurzaming van de woningbouw. Denk bijvoorbeeld aan het gebruik van natuurlijke of hergebruikte materialen en zogenoemde bouwhubs, waarbij alle bouwmaterialen aan de rand van de stad samenkomen om vervolgens efficiënt te worden ingezet. „Omdat we bij stikstofvrije bouw tegelijk werken aan energietransitie en circulaire bouw, hebben we mijns inziens een win-win-win-situatie. Ik hoop daarom dat elke gemeente bekijkt wat nu en in de toekomst mogelijk is", aldus Loggen.

BEKEND VAN TV

NIEUW in Nederland

U kunt langer thuis blijven wonen!

HET NIEUWSTE TYPE COMFORT BOXSPRING VAN DE BeNeLUX!

Voor het eerst een **hoog-laag bed** en **boxspring in -1**. Wie wil er nu een *'ziekenhuisachtig'* bed in huis?
Ervaar het heerlijke comfort van een echte boxspring en het gemak van een zorgbed thuis en dat dan ook nog in een huiselijke sfeer! Keuze uit div. kleuren en 17 verschillende maten, want alles is maatwerk!
Wegens overweldigend succes nu een tijdelijke actie; maak vrijblijvend een afspraak bij u thuis!

Maak gebruik van de actie: lever uw oude bed in en ontvang tot max. € 500,- retour bij aanschaf van een hoog-laag boxspring. Vraag naar de voorwaarden.

Alleen voor lezer van dit blad.
Advies en opmeten aan huis volledig kosteloos.

ZIE VIDEO OP ONZE WEBSITE

WINNAAR BESTE IDEE 2020!

50% KORTING! ALLEEN VOOR LEZERS VAN DIT BLAD*

- ✓ Rug-/ benen elektrisch verstelbaar + hoog laag functie
- ✓ Verrijdbaar middels onopvallende wieltjes met rem
- ✓ Geen motoren zichtbaar
- ✓ Geen kabels zichtbaar
- ✓ 1 jaar slaap garantie
- ✓ In- uitstap verlichting (optioneel)
- ✓ Ergonomisch maatwerk per individu

Levensloop bestendig bed conform vereisten "Langer thuis wonen, voor nu en later!"

Tillift alsmede zijrekken geschikt!

Makkelijk stofzuigen onder bed

Indien nodig zorgbed voor later

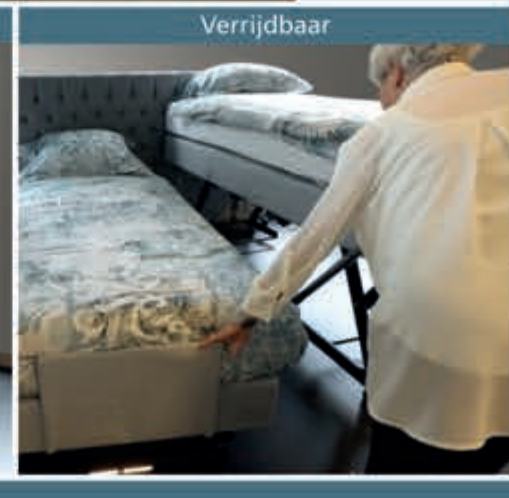
Verrijdbaar

Makkelijker opmaken matras

De gildeslapen

BEOORDEELD MET EEN 8,7

010 333 04 60
info@degildeslapen.nl - www.degildeslapen.nl

PLUSwijzer

Café de Paris

Franse chansons, poëtische weerspiegelingen van hart en ziel

Foto: Bart Jonker

Het Franse levenslied, oftewel het chanson, heeft door de eeuwen heen een grote rol in Frankrijk gespeeld. Het muzikale genre wordt bepaald door de versterking van de oude of moderne Franse taal met een poëtische inslag en sterke melodieën. De oudste chansons dateren uit de middeleeuwen en werden vaak door rondtrekkende troubadours vertolkt. Het oudst Franse lied is waarschijnlijk Çantilène de sainte Eulalie' tevens de eerste Franse literaire tekst uit de negende eeuw. De oudst gezongen aria stamt uit de 15de eeuw en is 'Carillon de Vendôme'.

Door de geschiedenis heen zijn vele chansons en hun vertolkers, de chansonniers en chansonnières, wereldberoemd geworden en hebben zij geschiedenis geschreven. Met recht behoren zij toe tot het Frans cultureel erfgoed. Daarbij was het leven van sommige chansonniers echter niet altijd rozengeur en maneschijn. Hun leven werd nog weleens geflankeerd door een zwart randje: een hard gelag en schaduwzijde van de roem. Het Franse chanson werd vroeger door straatzangers op straat gezongen of in niet al te denderende etablissementen. Toen het genre geleidelijk aan populairder werd en zich de opkomst van de platenindustrie voltrok in de twintigste eeuw, kregen deze artiesten met hun werk letterlijk en figuurlijk een podium. Het epicentrum van de Franse chansoncultuur ligt voornamelijk in Parijs. In het beroemde theater de Olympia, heilige grond voor de chansonniérs, hebben velen hun muzikale voetstapjes liggen. Chansonniers hoefden natuurlijk niet alleen uit Frankrijk te komen. Veel mooie chansons en artiesten komen uit andere Franssprekende gebieden. Denk bijvoorbeeld aan België, Canada, Luxemburg of zelfs Zwitserland. In deze Pluswijzer belichten we in het kort enkele beroemde chansonniers en chansonnières.

Edith Piaf

Wie chanson zegt, zegt Edith Piaf. Edith Piaf wordt beschouwd als de moeder van het hedendaagse chanson. Piaf werd in 1915 in Parijs geboren als dochter van een kroegzangeres en een acrobaat. Ze werd opgevoed door haar grootmoeder die oorspronkelijk uit Marokko kwam en in Normandië een bordeel uitbaatte.
Op haar vijftiende maakte Piaf haar debuut als straatzangeres.
Ze werd zwanger van een Parijse koerier en kreeg op haar zeventiende een dochter, die twee jaar later overleed aan hersenvliesontsteking.
Zij werd op twintigjarige leeftijd als zangeres ontdekt door een nachtclubeigenaar en in 1936 trad zij voor het eerst op in het theater. Piaf was bij publieke optredens erg nerveus. De nachtclubeigenaar moedigde haar aan om desondanks door te gaan. Hij gaf haar de bijnaam 'La Môme Piaf' (De kleine mus).
In de oorlog schreef ze 'La vie en rose'. Na de oorlog trad ze overal in Europa op. Haar tragische leven wordt gekarakteriseerd in de vertolking van scherpe ballades die met hartverscheurende stem wordt gebracht.
De bokser Marcel Cerdan was dé grote liefde van Piaf. Cerdan was gehuwd en had drie kinderen. Edith Piaf was zijn maîtresse. In 1949 overleed Cerdan door een vliegtuigongeluk. Piaf kwam haar verdriet moeilijk te boven. Toch huwde zij daarna nog tweemaal. Piaf overleed op 47-jarige leeftijd aan een inwendige bloeding in Zuid-Frankrijk op 10 oktober 1963.
Piaf wordt beschouwd als de grootste Franse chansonnière die Frankrijk ooit gekend heeft. Ze heeft ook Charles Aznavour ontdekt en begeleid.

Charles Aznavour

Charles Aznavour werd op 22 mei 1924 geboren als zoon van Armeense ouders. Zijn ouders verbleven, in afwachting van een visum voor de Verenigde Staten, op doorreis in Parijs, maar vestigden zich in die stad na zijn geboorte. Al vroeg introduceerden Aznavours artistieke ouders hem in de wereld van het theater. Op negenjarige leeftijd begon Chahnour (Charles) met acteren en dansen. Zijn grote doorbraak kwam toen de zangeres Edith Piaf hem hoorde zingen en hem op tournee meenam door Frankrijk en de Verenigde Staten.
Aznavour is een van de bekendste Franse zangers. Van hem zijn in de loop van zijn carrière 180 miljoen platen verkocht. Hij bracht meer dan honderd albums uit en speelde in zestig films. Hij heeft meer dan duizend liederen en musicals geschreven waarvoor hij veelal zelf de muziek componeerde. Bijna al zijn liederen gaan over de liefde.
Aznavour zong in verschillende talen: Frans, Engels, Duits, Spaans, Italiaans, Portugees, Russisch en Armeens. Grote hits zijn onder meer: 'La Bohème, 'La Mamma', 'She' en 'The Oldfashioned way.' Hij trad tot op hoge leeftijd op en overleed op 1 oktober 2018.

Gilbert Bécaud
Gilbert Bécaud ((1927-2001) was een Frans zanger, componist en acteur. Zijn bijnaam was Monsieur 100.000 Volts vanwege zijn tamelijk energieke optredens. Zijn bekendste hit in Nederland is 'Nathalie' (1964), een liefdeslied waarin ook de hoop uitgesproken wordt dat de tijdens de Koude Oorlog ontstane (ideologische) muren tussen het Oosten en het Westen ooit afgebroken worden. Gilbert Bécaud ligt begraven op de beroemde Parijse begraafplaats Père Lachaise.

Mireille Mathieu
Piaf was door haar overlijden voor eeuwig in het hart van de Fransen gesloten. De Fransen zochten daarom in de jaren zestig een vervangster die deze chansontraditie kon overnemen. Er waren veel talentenshows waar velen werk van Piaf vertolkten. Mireille Mathieu (Avignon 22 juli 1946) werd ontdekt op 21 november 1965, naar aanleiding van zo'n show waar zij Edith Piaf interpreteerde. Ze won de wedstrijd en werd zeer populair in Frankrijk en in het buitenland. 'La demoiselle d'Avignon', zoals haar bijnaam luidt, vierde in november 2005 haar 40-jarige zangcarrière in de Olympia, waar zij op 24 november een 'ruby record' ontving voor de verkoop van 122 miljoen albums in de hele wereld sinds haar debuut.

Jacques Brel
Jacques Brel was een Belgische chansonnier, componist en tekstschrijver. Hij werd geboren in 1929 in de Brusselse randgemeente Schaarbeek en woonde lange tijd in Brussel. Jacques Brel beschouwde zichzelf als een Franstalige Vlaming. Hij groeide uit in de jaren zestig tot een internationale ster met dichterlijke en gevoelige chansons zoals 'Ne me quitte pas'. Vanwege zijn tevens politiek getinte liedjes die hij vol verve bracht, waar hij zich afzette tegen de Vlaamse gevestigde orde, de kerk en burgerlijkheid werd Brel door menig Vlaams politicus als 'enfant terrible' gezien. Toch zong Brel ook in het Vlaams en hield hij van Vlaanderen, maar was wars van de Vlaamse burgerlijkheid. Brel was getrouwd en hield er een turbulent leven op na met minnaressen, drank en roken. Hij sliep weinig en overleed op 9 oktober 1978 in Bobigny.

Dalida

Iolanda Gigliotti, bekend als Dalida, werd in 1933 in Caïro geboren. Ze komt uit een Italiaans gezin dat in Egypte woonde, werd in 1954 tot Miss Egypte verkozen en draaide verschillende films in Caïro. Ze woonde vanaf 1954 in Frankrijk en had haar eerste succes als zangeres met de het liedje 'Bambino' in 1956. In 1967 deed ze met het Sanremo festival in Italië mee met het liedje 'Ciao Amore', dat geschreven was door de Italiaanse zanger én haar verloofde Luigi Tenco. Het liedje werd tweede en dat kon Tenco niet verkroppen. Hij pleegde diezelfde avond in Sanremo zelfmoord. Verscheurd door verdriet deed Dalida een kleine maand later ook een zelfmoordpoging, maar zij werd op tijd gevonden. Ze zette haar carrière voort in Frankrijk, vestigde zich in Parijs in Montmartre waar ze tot het eind van haar leven woonde.
In de jaren zeventig had ze veel succes met haar Franse chansons en haar kenmerkende Italiaanse accent. Zo had ze met Alain Delon een korte affaire en de hit 'Paroles Paroles' in 1973 en had ze in 1975 de eerste Franse discohit met 'J'attendrai', oorspronkelijk een liedje uit de jaren dertig.
Na enkele ongelukkige liefdes en kortstondige relaties en een niet vervulde kinderwens pleegde Dalida in de nacht van 2 op 3 mei 1987 zelfmoord. Ze liet een briefje achter met de tekst: 'Het leven is voor mij ondraaglijk geworden, vergeef mij'. Ze ligt begraven op de begraafplaats van Montmartre. In Montmartre nabij haar woning is het pleintje Place Dalida als eerbetoon naar haar vernoemd. Dalida wordt in Frankrijk na Edith Piaf als een de succesvolste chansonnières beschouwd.

Julien Clerc
Paul Alain August Leclerc werd geboren in 1947 en groeide op in Parijs. Op zesjarige leeftijd begon Leclerc piano te spelen. Hij nam de artiestennaam Julien Clerc aan en in mei 1968 bracht hij zijn eerste album uit, dat de Académie Charles Cros Record Award won.
In 1969 trad Clerc voor het eerst op in het Olympia als openingsact van een concert van Gilbert Bécaud. Van mei 1969 tot februari 1970 speelde hij in de zeer succesvolle Parijse uitvoering van de musical Hair. Zijn grote hits zijn onder meer 'Hélène', 'Ce n'est rien' en 'This melody'. Dit laatste nummer leverde hem zelfs een nummer 1 notering op.

Gérard Lenorman
Gérard Lenorman (echte naam Gérard Aumard), is een Frans zanger en tekstschrijver die in 1945 in Normandië werd geboren. Hij is de zoon van een onbekende Duitse soldaat en een Franse moeder.
Op twaalfjarige leeftijd schreef hij het nummer 'Le Vagabond'. Zijn eerste album kwam uit in 1968. Gedurende de jaren '70 en het begin van de jaren '80 was hij erg succesvol in Frankrijk. Zijn 'La Ballade des gens heureux' wordt als een van de mooiste chansons beschouwd allertijden. Andere hits zijn 'Voici les clés' en 'Si j"etais président'. Dat laatste nummer ging over een president zijn voor kinderen. De politieke ondertoon van dit nummer viel niet in goede aarde bij de toenmalige Franse president Mitterand en leidde tot enige ophef.
Toen hij pas op 36-jarige leeftijd ontdekte dat zijn vader een onbekende Duitse soldaat was, schreef hij het nummer 'Warum mein Vater'. Hij schreef ook het boek 'Je suis né à vingt ans' (Ik ben geboren op twintigjarige leeftijd).

Céline Dion

Céline Dion (1968) komt oorspronkelijk uit Quebec/Montreal in Canada. Als twaalfjarig meisje bezocht ze met haar moeder een manager uit de platenwereld. Diegene nam een hypotheek op zijn huis om de carrière van Céline Dion te financieren, omdat hij onvoorwaardelijk in haar talent geloofde. Céline Dion brak door met de inzending 'Ne partez pas sans moi'. voor het Eurovisie Songfestival in 1988, waar ze uitkwam voor het (tevens deels Franstalige) Zwitserland. Ze won dit festival met slechts een punt verschil. Céline Dion is nog steeds een van de grootste zangeressen ter wereld en zingt in het Frans en Engels.

(Uit diverse bronnen)

Bart Jonker

ROB NOBELS APK AUTO SERVICE

APK zonder afspraak
(Benzine en Diesel € 37,50 – Roetmeting € 12,00)

Uitlijnen

Onderhoud en reparatie (alle merken)

Aircoservice

Banden (tevens opslag)

Uitlezen (met de meest moderne apparatuur)

Kentekenloket

www.robnobelsautoservice.nl
Kromhoutstraat 46 IJmuiden
0255 - 522500

Geopend van maandag tot en met vrijdag: 08:00-17:00 uur (op zaterdag aangepaste tijden).

VAKGARAGE KOELEMEIJER

AL 40 jaar een begrip in de IJmond en omstreken

DACIA SANDERO

SUZUKI ALTO 1.0 COOL COMFORT

CITROËN C2

TOYOTA YARIS

SUZUKI SWIFT 1.3 SHOGUN

FORD FOCUS WAGON 1.0 ECOBOOST EDITION

BOVAG NAP Nationale Auto Pas RDW

Trompstraat 9-11 | 1971 AA IJmuiden | T (0255) 52 05 09 | F (0255) 52 30 38
Kijk voor ons volledige occasionaanbod op onze website:
WWW.VAKGARAGEKOELEMEIJER.NL

BOSCH Service

Bosch Car Service Spaarnestad

Wij gaan verhuizen!

Ons nieuwe adres vanaf 1 december:
Tappersweg 63
Waarderpolder - Haarlem

FSC

Wij kiezen voor een beter milieu.

Deze krant is gedrukt op gerecycled papier

Behangersbedrijf
E. Fictoor

Rollandstraat 55 rd., Haarlem, tel. 023 - 537 95 90
06 - 28 25 50 55

Voor al uw wand- en plafondafwerking, witten en behangen, het sauzen van muren.

Vrijblijvend prijsopgave en het bezorgen van boeken.

de Jutter & de Hofgeest

Wij zijn op zoek naar serieuze
BEZORGERS/STERS
Omgeving:
Ch. de Bourbonlaan, Santpoort-Zuid, 200 kranten

MEER WETEN? BEL TIJDENS KANTOORUREN: 0251-674433 EN VRAAG NAAR MARCO OF ROGIER
WWW.VERSPREIDNET.NL INFO@VERSPREIDNET.NL

Te koop:
Velsen-IJmuiden de doorsnee van Holland van Siebe Rolle en Pieter van Hove, 320 blz. Als nieuw, 15,-. Tel. 023-8882773

Te koop:
Velisena 29-2020 oorlog en bevrijding Velsen. 75 jaar vrijheid. Nieuw, 12,50. Tel. 023-8882773

Te koop:
Draaibare vogel's muurbeugel met daar aan tv Philips ambilight 81 cm (32") full hd digitale tv in prima staat, 75,-. Tel. 06-10345206

Te koop:
Stokboek Nederlandse postzegels in blokken van 4 postfris, periode 1986-2000, prijs 17,50. Tel. 0255-756195/06-41804330

Te koop:
Mooi houten kinderledikantje van Ikea met matrasje, 30,-. Kinder veiligheidshekje, 10,-. Tel. 06-11480027

Te koop:
Kinderopstapje, voor achter de wandelwagen, 10,-. Donkerblauw boxkleed, 7,50. Tel. 06-11480027

Te koop:
Te koop 4 stuks velgen met winterbanden 205/60/r16, 80,-. Tel. 0255-517393

Te koop:
Opklapbed met lattenbodem en matras 35,-. Leren Petrie rijlaarzen mt. 37. 50,- en rubberen rijlaarzen Romica 15,-. Tel. 06-30372780

Te koop:
Winterbanden (4) op velg 215/60 r16 99h voor o.a. Mitsubishi Grandis of Outlander. Evt. met wieldoppen 80,-. Tel. 06-25043534

Te koop:
16" Loekie Coolgirl meisjesfiets, in zeer goede staat, met handrem, terugtraprem, mandje vanaf 4 jaar, 65,-. Tel. 023-5254462

Te koop:
Fietszitje Bobike met bev. en windscherm 29,50, kan ook alleen zitje voor 25,-, past ook in de bakfiets, i.g.st. Tel. 023-5254462

Te koop:
Fietszitje achterop bobike incl. atb beugel past op gewone fiets. i.z.g.st., hoge rug, kussen tot 6 jr. 29,50. Tel. 023-5254462

Te koop:
Z.g.a.n. 1 x vitrage, kl. wit, br. 135 x l. 2.30 cm, met vlinderplooi, loodveter, gebogen metalenrail aan beide zijde en 3 steunen, 50,-. Tel. 06-21921738

Te koop:
Gebakstel Hoogovens ongeveer uit 1956. 10,-. Tel. 06-14753437

Te koop:
Seniorenbed, elektrisch bediend, 2 mtr. x 1 mtr. Licht eiken. 100,-. Tel. 0255-577431

Te koop:
Hang/legkast met schuifdeuren met spiegel. 2 mtr. hoog en 1 mtr. breed licht eiken. 75,-. Tel. 0255-577431

Te koop:
Elektrische Spartafiets 400 km op de teller. 500,-. Diverse denda games voor de pc, 2,- per stuk. Tel. 06-24967611

Te koop:
Ot en Sien beeld, winkeltje, 75,-, Ton met Ot en Sien, 25,-, beeldje touwtjespringen Ot en Sien, 50,-. Tel. 06-24967611

Aangeboden:
Gratis af te halen 14-delige luxe "standaard encyclopedie". Zeer weinig gebruikt en oogt als nieuw. Tel. 023-5370104

Te koop:
8 lampen. rvs met glazen kelken. Hang-, staande- en wandlampen. In een koop 100,-. Tel. 06-49289169

Te koop:
Grote vissenkom 10,-. Tel. 6-30372780

Gevraagd:
Vaste telefoon die ouderwets rinkelt. Staat maakt niet uit, als hij maar een ptt-stekker heeft en rinkelt. Tel. 06-57420872

Gevraagd:
Wie heeft voor mij een blik verf merk Deco Craft wit zijdemat twee in een (verf en grondverf acryl) van Aldi. Tel. 023-5370524

Gezocht:
Ik ben een kaartenactie voor mijn zoon aan het opzetten. Ooit deed hij dit toen zijn kleine zusje erg ziek was. Tel. 0255-512271

Gevonden:
Op het fietspad in Velserbroek, zilveren oorbel, creool. Onderaan de oorbel bewerkt. Tel. 06-11288348

Autosloperij Treffers

Inkoop loop-, sloop- en schadeauto's, motorfietsen
Verkoop van onderdelen

Afgifte RDW vrijwaringsbewijzen

Tel. 023-5325211, Hendrik Figeeweg 35
Haarlem-Waarderpolder

AUTO CREW
Onderdeel van de Bosch groep

AUTOBEDRIJF SCHWEITZER
sterk in elk merk

APK v.a. € 37,50 incl. BTW
Onderhoud - Reparatie - Verkoop
VAN ALLE MERKEN AUTO'S

's Gravenlust 37b, 1981 AE Velsen-Zuid
0255 - 527 222
www.autobedrijfschweitzer.nl

BOSCH AutoCrew

Te koop:
Mini schuurmachine i.z.g.st. 220 watt. 140x140x80 mm toeren/min: 13.000 gewicht 1,2 kg, 10,- Sportief, gevoerd zw. leren dameslaarzen met rits, mt. 40. Hg 28 cm, hak 3 cm, z.a.n. 22,50. Tel. 0251-244037

Gezocht:
Vermist het bovenstuk van mijn fietscomputer. Merk Sigma. Omgeving Zeewijkplein of Plein'45. Tel. 06-81565812

Te koop:
Babybox Bopita, type antiek, kl. wit, z.g.a.n. met toebehoren: matras, lakens, boxkleed Theophile en Pathachou, boxomranding hetzelfde als boxkleed, kl. lichtblauw, nw. pr. 450,- nu 200,-. Tel: 06-84737413

Te koop:
Gebruikte grijze betonklinkers, 7 cm dik, schoon op pallets. 5,-/m2. Trottoirbanden. 5,-/stuk. Tel. 06-33839698

Te koop:
4x Vredestein snowtrac 5 stalen velg, 195/65 r15, 7-8 mm profiel. o.a. VW, 180,-. Tel. 06-55346157

Te koop:
Zeer mooi rood lederen bankstel, een 3- en 2-zit. 5 jaar oud, vraagprijs 250,-. Tel. 06-10635573

Te koop:
Jaarboeken div. jaren nu maar 1,50 p.st. Porseleinen beeldjes bij 10 stuks 7,50, div. soorten alles 100%, doos vol. Tel. 023-5376650

GEBOREN

Milo Peter Docter — 6 nov. 2020

BELLY
hanglamp
179,-

HYLO
2-zitsbank in
extra stof
(foto: Brenta Ecru)
899,-

RUSTIG RETRO.

OTTA
fauteuil in Velvet of
in stof incl. hocker
van ~~349,-~~
nu 299,-

JUNO
hoekbank in actiestof
(foto: Utica Old Green)
315 x 84 x 211 cm (bxhxd)
1399,-

ESPO
eettafel met HPL-blad
en metalen frame
240 x 74 x 120 cm (bxhxd)
699,-

Trendhopper Woonboulevard Cruquius

Spaarneweg 26 Cruquius trendhopper.nl xooon.nl

Openingstijden: Ma.: 13:00 - 17:30 uur - Di. t/m Vr.: 09:30 - 17:30 uur - Za.: 09:30 - 17:00 uur - Zo.: 12:00 - 17:00 uur

Official Dealer van: xooon