de Jutter & de Hofgeest

www.jutter.nl | 0255-533900 8 oktober 2020

MENSWEAR Crème Fresh CLOTHING & LIFESTYLE
Grote Houtstraat 139 - Haarlem
cremefresh.nl

Willebrordgracht...

IJmuiden - Het ging behoorlijk tekeer maandagmiddag. 42,7 mm in 24 uur, een Nederlands record. De hevige regenval zorgde in de hele gemeente voor wateroverlast, zoals hier te zien is op de Willebrordstraat, die even veranderde in de Willebrordgracht. De afvoer van al dat water zorgde ook voor de nodige problemen, waarover veel mensen zich zorgen maken. Onze redactie legde die zorgen voor aan de gemeente. Elders in deze editie de antwoorden. (Foto: Erik Baalbergen)

Verzakking na zware regelval

Vrouw valt in diep gat onder trottoir

IJmuiden - De 64-jarige Coby Zeilmaker kreeg dinsdag de schrik van haar leven tot letterlijk de grond onder haar voeten verdween. Samen met haar man Klaas fietste ze naar het Pleiadenplantsoen voor familiebezoek. Het echtpaar zette de fiets voor de deur op slot en op dat moment zakte Coby weg in een gat van bijna twee meter diep. Klaas vertelt: „Ik hoorde haar roepen, maar ik zag haar niet, tot ik naar beneden keek. Ze was bijna helemaal verdwenen in het gat. Alles zakte weg, ook de fiets viel bijna in het gat." Een omstander greep de fiets vast, om te voorkomen dat die bovenop haar terecht zou kunnen komen. Met hulp van haar man wist Coby op eigen kracht uit de diepe kuil te klimmen. Ze raakte niet gewond, maar had later op de dag wel veel spierpijn. „Gelukkig doet mijn vrouw altijd veel aan sport, anders was het leed waarschijnlijk niet te overzien geweest", zegt Klaas. Een medewerker van de gemeente Velsen is direct na de melding ter plaatse geweest om de situatie te beoordelen. Het incident trok dinsdag veel bekijks, omdat ook de school net op dat moment uit ging. (Foto: Klaas Zeilmaker)

Opnamestop na corona-uitbraak teamleden

Geen nieuwe patiënten op IC Rode Kruis Ziekenhuis

Beverwijk - Het Rode Kruis Ziekenhuis neemt deze week geen nieuwe patiënten aan op de afdeling intensive care (IC). Ook op de IC van het Brandwondencentrum is deze maatregel van kracht. Reden voor de tijdelijke patiëntenstop op de IC's is dat een aantal medewerkers in thuisquarantaine zit. Bij vier teamleden werd vorige week het coronavirus vastgesteld. Daarop is besloten om een aantal medewerkers naar huis te sturen en te onderzoeken of ook andere teamleden besmet zijn met het virus. Dat onderzoek loopt nog. Om met de overgebleven situatie de op de IC aanwezige patiënten van optimale zorg te kunnen voorzien, is besloten om op de IC's tijdelijk geen nieuwe patiënten aan te nemen. Op die manier voorkomt het ziekenhuis dat de medewerkers overbelast raken. Net als elders in het land is ook in het Beverwijkse ziekenhuis sprake van een stijging in het aantal coronapatiënten. Maandagmiddag lagen zes mensen met het coronavirus in het Rode Kruis Ziekenhuis. De teamleden die preventief naar huis gestuurd zijn, blijven een week in thuisquarantaine. In elk geval zal de opnamestop voor de IC's voor deze periode van kracht blijven. De situatie wordt voortdurend gemonitord en waar nodig bijgesteld. (Foto: Bos Media Services)

SC TELSTAR - TOP OSS
ZATERDAG 10 OKTOBER 21.00 UUR

INKOOP GOUD
50 EURO PER GRAM
VOOR UW OUDE GOUD
VRAAG NAAR ONZE VOORWAARDEN
* Tevens inkoop zilver (Altijd hoogste prijs)
Lange Nieuwstraat 401 • 1971 GD IJmuiden
Telefoon: 0255 - 51 99 88
Internet: www.amberjewels.nl
Breestraat 120 • 1941 EM Beverwijk
Telefoon: 0251 - 22 50 23
Internet: www.renepost.nl
AmberJewels BY RENE POST
RENÉ POST GOUDSMID • JUWELIER

GEMEENTE VELSEN
Iedere week in deze krant:
Informatie van de gemeente Velsen

Vomar VOORDEELMARKT
STUNT
1+1 GRATIS
Spaanse Mandarijnen
Net 750 gram.
Per net 1.99
~~3.98~~ 1.99
Deze actie is geldig t/m zaterdag 10 oktober 2020

Brantjes MAKELAARS
Marktplein 40
1972 GC IJmuiden
0255 - 700 201
velsen@brantjes.nl

VEILIG DE WINTER IN?
MAAK JE AFSPRAAK VOOR DE BANDENWISSEL
ALBATROS BANDEN IJMUIDEN
www.albatrosbanden.nl

bumperschade?
...onzichtbaar gerepareerd
Schade Net
Kasius Velserbroek
www.schadenetreco.nl
onderdeel van Reco Autoschadegroep

wooncentrum
pvc & laminaat
zonwering
gordijnen
behang
tapijt
Marktplein 24
IJmuiden
0255-536060
www.ubokok.nl
UBO KOK

Onderhoud van alle merken v.a. € 169,- incl. APK
Koene auto, dealer in Velserbroek is niet alleen specialist voor Fiat, Alfa-Romeo, Abarth en Jeep, maar wij onderhouden ook alle andere merken
KOENE AUTO
Wij hebben per direct plaats voor een 1e en/of 2e autotechnicus
Jeep
Wij hanteren verregaande hygiënische maatregelen om verspreiding van het Coronavirus te voorkomen.
Jeep Nu ook bij ons in de showroom
Koene Auto, Broekerdreef 120, 1991AZ Velserbroek tel.023-5379700 www.koene.nl
Wilt u liever de deur niet uit, maak gebruik van onze haal en brengservice.

KOZIJNEN
AANBOUW
SAMEN maken we het ZOVEEL MOOIER!
Aannemersbedrijf Braak Velsen • Showroom: Duinvlietstraat 102 • Velsen-Noord • ma/vr 13-17 • za 10-16
OPBOUW
SERRE
☎ 0251-211825
braak.nl

VISSER

drogisterij · parfumerie

Alkmaar · Bergen · Beverwijk · Castricum · Heemskerk · Santpoort-Noord · Uitgeest · Wormerveer

New Care
Compleet assortiment
25% korting

Orthica
Magnesium-400 60st
~~€ 18,55~~ **13,99**

Lucovitaal
Compleet assortiment
1+1 Gratis

Floradix
Vloeibaar ijzer-elixer 500ml
~~€26,85~~ **19,99**

STUNT!

Mondkapjes
3-laags 50st
~~€ 19,99~~ **9,99**

Guhl
Compleet assortiment
1+1 Gratis

Nivea
Compleet assortiment
1+1 Gratis

Sebamed
Compleet assortiment
25% korting

Oral-B
Electrische tandenborstels
en opzetborstels
35% Korting

Biotherm
Bodylotion 400ml
~~€ 26,05~~ **17,99**

CLINIQUE

25% KORTING

LANCÔME PARIS

25% KORTING

Bij ons vindt u een ruime keuze gezondheidsproducten als aanvulling op uw dagelijkse voeding of om uw weerstand een boost te geven!

Bestel nu veilig & vertrouwd in onze webshop

www.drogisterij-visser.nl

Zolang de voorraad strekt. Advertentie geldig t/m 21 oktober 2020.
Zet- en drukfouten onder voorbehoud. * Niet in combinatie met andere aanbiedingen.

Beste Velsenaren,

Na een relatief rustige zomer is het coronavirus aan een comeback bezig. Inmiddels zitten we middenin 'de tweede golf'.

Iedere dag stijgt het aantal besmettingen in Velsen met dubbele cijfers en net als u maak ik mij daar zorgen over. Jonge mensen die besmet raken, blijven vaak bespaard van ernstige klachten. Maar zij geven het virus ook door aan ouderen en kwetsbaren, en dan wordt het een ander verhaal. Dat zien we nu gebeuren. Het aantal ziekenhuisopnames stijgt en de zorg krijgt het opnieuw zwaar.

Stevige aanpak corona
Daarom zijn de maatregelen aangescherpt. Er gelden kleinere groepsgroottes voor bijeenkomsten, de horeca sluit om 22.00 uur. We werken weer meer vanuit huis. We controleren scherp op illegale feesten in onze recreatiegebieden, die zomaar een gevaarlijke besmettingshaard kunnen opleveren. Afgelopen weekend grepen we in Velserbroek nog in bij een illegaal feest met 80 feestgangers! En er is nu een advies van het Rijk: kom je in een openbare binnenruimte zoals een winkel, tankstation of museum: zet een mondkapje op.

We krijgen corona alleen weg als we met zijn allen het juiste gedrag laten zien. Anderhalve meter afstand houden, handen wassen en hoesten en niezen in je elleboog, zijn en blijven belangrijke basisregels om gezond en veilig te blijven.

Week van de Veiligheid
Veiligheid is ook buiten corona om een actueel onderwerp. Voor jou en 70.000 andere Velsenaren werk ik hier 365 dagen per jaar aan. Omdat ik wil dat iedereen in onze gemeente veilig is en zich veilig kan voelen. Deze week geven we dit extra aandacht, het is namelijk de Week van de Veiligheid.

Is veiligheid in Velsen een belangrijk thema? Zeker! We zijn geen grote gemeente, maar hebben wel de veiligheidsproblemen van een grote stad. Zo is onze internationale haven een interessant gebied voor drugshandel en andere smokkel. We hebben wijken met sociale problematiek. Er is uitgaansgeweld en we kennen problemen die samenhangen met drugs.
In de Week van de Veiligheid hebben we het hier over. Ook onze ondernemers en jongeren komen aan bod. Speciaal voor de jeugd is het programma 'Hackshield' waarin kinderen leren over cybercrime en online veiligheid. Voor ondernemers in Velsen starten we een enquête waarin we hen vragen over hun ervaring met (on)veiligheid en hoe wij hen kunnen helpen weerbaarder te worden.

Ik ben benieuwd: wat betekenen veiligheid en weerbaarheid voor jou? Wat zijn jouw ervaringen, welke onveilige dingen merk jij in jouw omgeving? Voel jij je zelf weerbaar of zou je daarin meer gesteund willen worden?

Vrijdagmiddag: Facebook Live
Vrijdag 9 oktober om 16.00 uur is er weer een Facebook Live sessie. Daarin hebben we het over de Velsense actualiteit rond corona én over de Week van de Veiligheid. Ik hoop dat je inschakelt en met mij en vele anderen in gesprek wilt gaan. Tot vrijdag!

Jouw burgemeester, Frank Dales

Verhalen in coronatijd

Het coronavirus raakt ons allemaal. Volhouden is lastig. In de infopagina leest u aankomende tijd verhalen om elkaar door deze tijd te helpen.

Reinette Broek (68), vrijwilligster bij woonzorgcentrum De Moerberg
Reinette werkte als gastvrouw in het restaurant van De Moerberg. Toen kwam corona. Er veranderde tot op de dag van vandaag veel voor haar.

Reinette: 'Ik woon alleen. Het vrijwilligerswerk is mijn lust en mijn leven. Maar vanaf 20 maart mocht ik De Moerberg niet meer in. Er gold een streng beleid voor vrijwilligers vanwege corona. Vier weken zat ik thuis. Maakte tot vervelens aan toe het huis schoon en wandelde door de Heerenduinen. Vaak liep ik ook even langs De Moerberg, om een glimp van bewoners op te vangen. Ik miste hen vreselijk. En ook de collega's en het werk. Eten in het restaurant ervaren bewoners als een uitje. Het is oprecht gezellig om er een handje te helpen.
Het restaurant is nog steeds niet open. Mensen eten op hun kamer. Wel ging ik in april weer aan de slag als vrijwilliger, maar met een ander takenpakket. Onder andere organiseerde ik samen met nog vier vrijwilligers de raamcontacten. Het was tijdelijk een goed alternatief. Maar er werden ook heel wat traantjes gelaten of weggeslikt; zo dicht bij elkaar zijn zonder elkaar de hand te kunnen reiken of te omhelzen is pijnlijk. Toen kwam de periode dat één vaste bezoeker per bewoner was toegestaan. Mensen begrepen niet wat er allemaal gebeurde. Het coronavirus is een onzichtbare vijand. De bezorgdheid en angst vloeide langzaamaan over in gelatenheid.
Op 'het plein', de ontmoetingsplek voor bewoners, lieten mensen zich weer wat vaker zien. Even een krantje halen, een boodschap doen of samen een kop koffie drinken. Als bewoners gedurende een gesprekje dichter bij elkaar schoven om elkaar beter te verstaan, was het ook aan mij om daar iets van te zeggen. Ook tegen dwarse bezoekers. Ik voelde me soms meer agent dan gastvrouw. We spreken elkaar ook onderling aan wanneer dat nodig is. Dat vindt iedereen oké.
Activiteiten lagen lang stil. Op het moment dat het weer kon, pakte de activiteitenbegeleidster voorzichtig de draad weer op. Organiseerde koffiemomentjes per afdeling, met nostalgische kopjes en vers gezette filterkoffie. Je moet iets langer wachten op je kopje koffie, maar ondertussen verspreidt de geur zich over de afdeling. Nu De Moerberg is getroffen door corona, gaan deze koffiemomentjes niet door. Ook is het op 'het plein' weer stiller geworden. Uit angst voor besmetting blijven veel bewoners toch liever op hun kamer, maar ik heb het volste vertrouwen dat dit maar tijdelijk is en dat het snel weer drukker gaat worden op 'het plein', met in achtneming van de voorgeschreven afstand natuurlijk. Tot die tijd zetten overburen hun deuren open en drinken in de deuropening een kop koffie.

De Moerberg is niet opnieuw gesloten. Want die lockdown was onmenselijk zwaar voor bewoners. Een ommetje maken buiten kan. Evenals bezoek ontvangen, op voorwaarde van de coronamaatregelen die gelden. Maar de mate van vrijheid voelt ingeperkt. Dat geldt ook voor mij en veel andere vrijwilligers. Ik heb thuis niemand die ik kan besmetten, of die kwetsbaar is. Daarom durf ik het aan om me in te blijven zetten als vrijwilliger. Maar ik kom niet op feestjes en verjaardagen en ook niet bij mijn oudere broer, vanwege mijn vrijwilligerswerk. Ik ben al drie keer getest op corona, gelukkig negatief. Oudere vrijwilligers, of vrijwilligers met een andere thuissituatie dan ik moeten ervoor kiezen tijdelijk te stoppen met hun werk. Ik spreek weleens medevrijwilligers in de supermarkt. Ze staan te popelen om weer naar De Moerberg te komen als deze weer coronavrij is. We hebben het virus echt nog steeds serieus te nemen. En voor elkaar te zorgen.'

Week van de Veiligheid

In heel Nederland staat deze week veiligheid centraal. Juist in het najaar, tijdens de donkere dagen, want dan neemt de kans op criminaliteit toe. Dit jaar staat de Week van de Veiligheid in het teken van weerbaarheid. Hoe kunnen ondernemers en inwoners van Velsen weerstand bieden tegen criminaliteit? Kun je je preventief hierop voorbereiden? En welke rol kan de gemeente hierin spelen?

De gemeente Velsen doet ook mee. Tijdens deze week organiseren wij activiteiten om bewustzijn te creëren rondom vormen van criminaliteit en weerbaarheid. Hierbij wordt natuurlijk rekening gehouden met de coronamaatregelen. Ook dit valt onder de noemer veiligheid. Zo gaat burgemeester Frank Dales op 9 oktober via een Facebooksessie in gesprek over veiligheid met Velsenaren. Velsense winkeliers worden gevraagd mee te doen aan een enquête. Zij krijgen de mogelijkheid om kosteloos deel te nemen aan diverse trainingen gericht op het tegengaan van criminaliteit. Denk onder andere aan overval-trainingen, tip en trick voor tegengaan van winkeldiefstal en bewustwording op het gebied van cybercrime. Woensdag 7 oktober gaat Wethouder Jeroen Verwoort in gesprek met junior cyberagents over hun ervaringen met het project Hackshield. We geven hernieuwde aandacht aan het landelijk project. Dit is een spannend spel over de gevaren op internet. Het leert jongeren (online) skills waarmee ze zich kunnen wapenen tegen cybercriminaliteit.

De aandacht voor veiligheid blijft natuurlijk niet beperkt tot deze ene week. In komende periode zullen er meer veiligheidsinitiatieven starten. Kortom, we gaan 365 dagen per jaar samen integraal aan de bak voor een weerbaar Velsen!

Als ondernemer verduurzamen en tegelijkertijd geld besparen?

Ben je een ondernemer in Velsen? GreenBiz IJmond organiseert een webinar over verduurzaming. GreenBiz IJmond is een vereniging voor en door ondernemers die kijkt naar duurzaamheidskansen voor uw bedrijf. Door een gratis energiescan (uitgevoerd door organisatie Klimaatroute), krijgt u inzicht in uw energieverbruik en waar u geld kunt besparen. Er zijn al 100 energiescans uitgevoerd en er blijkt veel mogelijk!

Wij nodigen ondernemers uit Velsen daarom op maandag 12 oktober van 16.00 – 17.00 uur uit voor de webinar 'Samen en lokaal bedrijven verduurzamen'. U doet inspiratie op en we geven tips voor uw bedrijf. Eén van de energieadviseurs van Klimaatroute vertelt u over:

- De eerste resultaten van de uitgevoerde energiescans: wat levert het op?
- Hoeveel CO2 en energie kunnen we met elkaar besparen?
- Welke maatregelen helpen u geld te besparen?
- En wat kunt u nog meer doen om duurzaam te ondernemen?

Aanmelden
Stuur een e-mail naar info@greenbizijmond.nl en wij sturen u een link naar de webinar.

Energiebus bezoekt Velsen!

Wilt u geld besparen op uw energierekening? Comfortabeler wonen? En tegelijk een steentje bijdragen aan een duurzame samenleving? Op 15, 22 oktober en 5 november krijg je gratis advies en informatie over energie besparen, duurzaam wonen, slim verwarmen en duurzaam vervoer. Allemaal coronaproof vanuit de Energiebus.

Zonnepanelen, warmtepompen, vloerverwarming; we hebben er allemaal van gehoord. Maar wat heb je er precies aan? En hoe werkt het? Voordat je deze maatregelen zelf gaat toepassen, wil je ze natuurlijk eerst goed begrijpen en het liefst aanraken en voelen.

De Energiebus
Dat kan dus nu! Op 15 oktober en 5 november staat de energiebus op de markt in IJmuiden en op 22 oktober staat de bus bij de DekaMarkt in Santpoort-Zuid. De bus staat vol duurzame energietechnologie. Tussen 11.00 uur en 16.00 uur kun je als inwoner van gemeente Velsen in deze mobiele showroom rondkijken en van dichtbij zien hoe slim en technisch hoogstaand duurzame oplossingen zijn geworden. Daarnaast is een specialist van het Duurzaam Bouwloket aanwezig voor uitleg en vragen. We zorgen er natuurlijk voor dat dit coronaproof is.

De Energiebus wordt mede mogelijk gemaakt dankzij onze duurzame partners:
Duurzaam Bouwloket, Energiek Velsen, Omgevingsdienst Ijmond en HVC.

Velsen viert Coming Out Day in Stadsschouwburg

De wereldwijde Coming Out Day gaat op zondag 11 oktober niet ongemerkt aan Velsen voorbij. Op initiatief van de Gemeente Velsen organiseert een aantal samenwerkende lokale en regionale instellingen voor deze gelegenheid zelfs een Coming Out Weekend, dat zich op zaterdag 10 en zondag 11 oktober gaat afspelen in de Stadsschouwburg in Velsen.

Blikvangende ingrediënten van de tweedaagse zijn een collegetour-achtige talkshow met wethouder Marianne Steijn en een breed scala aan filmvertoningen. In de talkshow op zaterdag 10 oktober schuiven in ieder geval de populaire schrijver en tv-maker Splinter Chabot, theater- en televisiepersoonlijkheid Barrie Stevens en de ambassadeur van het Velsense Regenboogloket Youss Belkhrouff aan.
Met de viering van de Coming Out Day geven gemeente Velsen en haar partners aan te streven naar een samenleving waarin iedereen zichzelf moet kunnen zijn en zich geaccepteerd en veilig moet kunnen voelen. Gemeente Velsen organiseert haar Coming Out Day in samenwerking met de Stadsschouwburg Velsen, Stichting Regenboog Loket, Stichting Welzijn Velsen, COC Kennemerland en Bureau Discriminatiezaken Kennemerland.
De talkshow heeft gratis toegang. Reserveren en meer informatie over het programma vindt u op www.velsen.nl/velsen-viert-coming-out-day-in-stadsschouwburg

STADS SCHOUW BURG VELSEN

plantenpech?
alléén de plant voor bakkie!

De groene bak is alléén voor jouw gft en etensresten. Ben jij er mooi vanaf en maken wij er groen gas en compost van!

hvc.
energie en hergebruik
hvcgroep.nl/gft

Wanneer vergaderen de Wijkplatforms Velsen

Velsen is verdeeld in 10 wijken. In vier hiervan is een wijkplatform actief. In onderstaande tabel tref u een overzicht aan wanneer ze vergaderen.

Een wijkplatform bestaat uit vrijwilligers uit de betreffende wijk. Zij komen op voor het algemeen belang van de wijk, maar zijn geen actiegroep. Ze kijken naar de plannen van de gemeente en geven daarover gevraagd of ongevraagd advies. Wijkplatforms worden heel vaak gevraagd deel te nemen aan discussiegroepen. De vergaderingen zijn openbaar. Voor meer informatie, ga naar de website https://www.wijkplatformsvelsen.nl/

Als u een vergadering wilt bijwonen: hier volgen de locaties en vergaderdata voor 2020.

Vanwege corona is er een beperkt aantal bezoekers welkom bij de vergaderingen van het wijkplatform. U kunt zich aanmelden via https://www.wijkplatformsvelsen.nl/.

Wijkplatform	Locatie	Tijd	Datum
IJmuiden-Zuid	De Spil	19:30	18 november
IJmuiden-Noord	De Spil	19:30	14 oktober

Hondencontrole is gestart

Binnenkort controleert een aantal hondencontroleurs de aanwezigheid van honden. De hondencontroleurs van de firma Legitiem B.V. doet dit in opdracht van gemeente Velsen. Er wordt gecontroleerd aan de hand van de gemeentelijke belastingadministratie. De hondencontroleurs werken volgens de coronarichtlijnen van het RIVM. En zij legitimeren zich met een door de gemeente verstrekt legitimatiebewijs.

Waarom controle?
Wie een hond heeft moet dat melden bij de gemeente en moet hondenbelasting betalen. De gemeente verstuurt de aanslagen daarvoor. Om dat goed te kunnen doen controleert de gemeente regelmatig op hondenbezit. Bent u niet thuis en vermoedt de hondencontroleur dat u een hond heeft die nog niet geregistreerd staat? Dan laat de hondencontroleur een informatiebrief met een aangiftebiljet hondenbelasting achter.

Voorkom een boete
Heeft u sinds kort een hond en was u nog niet in de gelegenheid om daarvan aangifte te doen? Dan kunt u uw hond alsnog aanmelden bij de werkeenheid Belastingen en Invordering. U kunt een aangiftebiljet hondenbelasting downloaden via www.velsen.nl./ digitaal loket./producten en diensten/ hondenbelasting/ aanvragen/ aangiftebiljet downloaden.

Ook kunt u bellen voor het aangiftebiljet hondenbelasting via 0255-567322. Als u geen aangifte doet en de hondencontroleur treft wel een hond aan, dan betaalt u niet alleen de aanslag hondenbelasting, maar ook een boete.

Meer informatie
Meer informatie over hondenbelasting op www.velsen.nl.

Tarieven voor honden	
Voor de eerste hond	€ 92,76
Voor de tweede hond	€ 117,45
Voor de derde hond en elke volgende, per hond	€ 131,94
Voor kennels	€ 650,07

Bekendmakingen algemeen

De website www.velsen.nl is hét startpunt voor al uw vragen over de gemeente Velsen. Hier vindt u meer informatie over vergunningen, burgerzaken, buurtbemiddeling, bureau discriminatiezaken, ondernemersloket, openbare ruimte, sociale zaken en nog veel meer.

Kunt u iets niet vinden of heeft u een vraag? Bel dan het Klant Contact Centrum (KCC) De telefonische bereikbaarheid van het KCC is van ma t/m vr 8.30 uur tot 17.00 uur via 14 0255, zonder kengetal.

Vanwege de coronamaatregelen is het gemeentehuis alleen nog toegankelijk voor:
- Mensen met een afspraak bij Burgerzaken.
- Het laten ondertekenen van toestemming beslag deurwaarder.
- Persoonlijk ontvangst in het kader van aanbestedingstrajecten.
- Inzien ter inzage gelegde stukken.
- Ophalen gevonden voorwerpen

Voor inhoudelijke vragen over bestemmingsplannen, omgevingsvergunningen of vragen die daarmee te maken hebben, kunt u een telefonische afspraak maken met één van de vakspecialisten via 14 0255.

Burgerzaken
Burgerzaken werkt uitsluitend op afspraak. Via onze website www.velsen.nl kunt u 24 uur per dag een afspraak maken. U kunt ook elke werkdag van 08.30 tot 17.00 uur bellen met het Klant Contact Centrum voor een afspraak.

Melding/klacht discriminatie
De gemeente Velsen faciliteert meldingen of klachten over discriminatie. Bij het Klant Contact Centrum van het gemeentehuis kunt u telefonisch een formulier opvragen, waarop u uw melding of klacht kunt noteren. Graag deze vervolgens versturen naar: Bureau Discriminatiezaken Kennemerland in Haarlem. Meer informatie op www.bdkennemerland.nl.

Publicatie
Sinds 31 mei 2018 worden alle vergunningen, beleid en verordeningen op de landelijke website www.officielebekendmakingen.nl/gepubliceerd.

U kunt zich abonneren op een door u gestelde zoekvraag. U wordt vervolgens op de hoogte gesteld als er nieuwe publicaties verschijnen die aan uw zoekterm(en) voldoen.

Aanvragen

Geplaatst op www.overheid.nl (zie Berichten over uw buurt) op 8 oktober 2020.
Voor informatie kunt u contact opnemen met afdeling Fysiek Domein (tel. 140255)

Ingediende aanvragen omgevingsvergunning
Burgemeester en wethouders van de gemeente Velsen maken bekend dat zij in de periode van 26 september tot en met 2 oktober 2020 de volgende aanvragen voor een omgevingsvergunning hebben ontvangen op grond van de wet algemene bepalingen omgevingsrecht. De datum van ontvangst is tussen haakjes vermeld.

IJmuiden
Plein 1945 1 t/m 10 en 48 t/m 55, vervangen luifels (28/09/2020) 101867-2020
Jan Pieterszoon Coenstraat 4, vergroten zolderverdieping (01/10/2020) 103484-2020
Zeeweg 194, plaatsen dakopbouw (01/10/2020) 103662-2020
Acaciastraat 38, plaatsen dakopbouw (01/10/2020) 103847-2020
Kennemerlaan 67, splitsen 3 appartementen naar 2 appartementen (02/10/2020) 104356-2020

Velsen-Zuid
Stelling 12, bouwen van berging (28/09/2020) 101741-2020
Dr. Kuyperlaan 48, plaatsen kozijn (achtergevel) (02/10/2020) 104365-2020

Velsen-Noord
Smidt van Gelderstraat 31, intern verbouwen woning (29/09/2020) 102336-2020
Heirweg 2A, plaatsen buitenunit t.b.v. warmtepompinstallatie (29/09/2020)
Wijkerstraatweg 267, verbouw winkel naar winkel met parkeergarage en 8 appartementen(01/10/2020)
103785-2020

Santpoort-Noord
Terrasweg 52, legaliseren dakterras (27/09/2020) 101487-2020
Bosbeeklaan 22, kappen 2 bomen (achterzijde) (27/09/2020) 101473-2020
Huis te Wissenlaan 52, plaatsen overkapping (30/09/2020) 103191-2020
Duin- en Kruidbergerweg 60, kappen 2 bomen (01/10/2020) 103459-2020 (Rijksmonument

Velserbroek
Marie Jungiusstraat 16, kappen boom (26/09/2020) 101368-2020
Linie 7 te Velserbroek, veranderen gevels en verdieping(29/09/2020)102597-2020
Elisabeth Vijlbriefstraat 2, legaliseren erfafscheiding (01/10/2020) 103696-2020
Spitsaak 17, plaatsen dakkapel (02/10/2020) 104218-2020

Welstand
Voor zover de ingediende aanvragen voor een omgevingsvergunning betrekking hebben op een bouwactiviteit kunnen deze worden voorgelegd aan de commissie Stedelijk Schoon Velsen. Voor meer informatie over welstand: 140255

Verlengen beslistermijn
IJmuiden
Dudokplein 16, inpandige verbouwing

(30/09/2020) 80096-2020

Velsen-Zuid
Stationsweg 61, legaliseren verhogen , isoleren dak, aanbrengen zonnepannen, plaatsen dakopbouw (zijkant) (29/09/2020) 82491-2020

Buitenhuizerweg 18, verhogen verdieping, plaatsen nieuwe kap met 2 dakkapellen (voor en achter) (30/09/2020) 67247-2020

Santpoort-Noord
Patriciuslaan 18, plaatsen dakkapel (voorgevel), plaatsen balkonhek, wijzigen gevel (achter- en zijgevel) (29/09/2020) 82200-2020

Ingediende aanvragen standplaatsvergunningen APV artikel 5:15
Santpoort-Zuid
DELTA Fiber Netwerk, op 6 en 9 oktober 2020, locatie: Blekersveld 25 (28/09/2020) 102338-2020

Besluiten

Burgemeester en wethouders van Velsen hebben de hierna volgende besluiten genomen. Op grond van de Algemene wet bestuursrecht kan een belanghebbende bij het (de) onderstaande besluit(en) gedurende zes weken na de dag van verzending van het besluit een gemotiveerd bezwaarschrift indienen bij het bestuursorgaan dat het besluit heeft genomen (zoals college van burgemeester en wethouders van Velsen of burgemeester van Velsen, Postbus 465, 1970 AL IJmuiden), dan wel langs elektronische weg (elektronisch formulier op www.velsen.nl; werkt alleen in combinatie met inloggen via DigiD). In spoedeisende gevallen kan een voorlopige voorziening worden gevraagd bij de voorzieningenrechter van de rechtbank Noord-Holland, locatie Haarlem, sector bestuursrecht, Postbus 1621, 2003 BR Haarlem. Een voorlopige voorziening kan alleen worden aangevraagd, indien er ook een bezwaarschrift is ingediend. De verzenddatum van het besluit is tussen haakjes vermeld.

Verleende omgevingsvergunningen - reguliere procedure
Het college van burgemeester en wethouders van Velsen hebben omgevingsvergunning verleend voor:

IJmuiden
Slingerduinlaan 4, verduurzamen aula en bijgebouwen (Begraafplaats Duinhof) (29/09/2020) 73179-2020(rijksmonument)
Planetenweg 14, legaliseren afvoerkanaal (achtergevel) (30/09/2020) 72559-2020
De Lumeystraat 24, plaatsen dakopbouw inclusief dakkapel (01/10/2020) 92629-2020

Santpoort-Noord
Hoofdstraat 270, kappen 2 bomen (30/09/2020) 88264-2020
Kerkerinklaan 34, vergroten 2e verdieping inclusief 2 dakkapellen (01/10/2020) 90582-2020

Driehuis
Duin- en Kruidbergerweg 4 (achterzijde ingang), kappen boom (29/09/2020) 98024-2020
Driehuizerkerkweg 123, kappen boom (30/09/2020) 86247-2020

Geweigerde omgevingsvergunning
Het college van burgemeester en wethouders van Velsen hebben omgevingsvergunning geweigerd voor:
Santpoort-Zuid
Duinweg of Duivelslaan 37 te Santpoort-Zuid (29/09/2020) 86098-2020

Bekendmaking coffeeshopbeleid

De burgemeester van Velsen maakt bekend dat hij op 24 september 2020 heeft besloten:

1. het “coffeeshopbeleid Velsen 2020” vast te stellen;
2. het “beleid coffeeshops en illegale verkooppunten verdovende middelen gemeente Velsen 2013” in te trekken;
3. de “beleidsregels verdeling gedoogverklaringen coffeeshops” vast te laten stellen;
4. de besluiten onder 1, 2 en 3 daags na bekendmaking in werking te laten treden;

Ter inzage
De volledige beleidsregels kunt u vinden op www.officielebekendmakingen.nl of via www.velsen.nl/actueel/bekendmakingen. Tevens wordt het beleid gepubliceerd op www.overheid.nl.

Game Solution nu aan de Lange Nieuwstraat

IJmuiden - Wat is er mooier dan van je hobby je werk kunnen maken? Voor Tristan Kluft werd die droom werkelijkheid. Als fervent liefhebber van computerspellen startte hij een aantal jaren geleden met een bedrijf aan huis. Vier jaar geleden opende hij een winkel aan de Kennemerlaan en nu is zijn bedrijf verhuisd naar de Lange Nieuwstraat 469. Een nieuwe mijlpaal in het bestaan van Game Solution is een feit!

Voor Tristan Kluft was het spelen en verzamelen van computerspellen en alles wat daarmee te maken heeft altijd al een grote passie. De verzamelwoede sloeg om in ondernemerschap toen hij ontdekte dat er veel vraag naar was. Met het verhuizen van de winkel naar de nieuwe locatie is de opslagcapaciteit van het magazijn maar liefst drie keer zo groot geworden. „Ik hoef dus vrijwel nooit meer ‘nee’ te verkopen als klanten om speciale producten vragen”, vertelt Tristan enthousiast.
Met zijn bedrijf Game Solution was hij de afgelopen jaren ook vaak op braderieën, beurzen en evenementen te vinden. Omdat dergelijke activiteiten door de uitbraak van het COVID-19-virus vrijwel allemaal stil liggen, had hij volop de tijd om zich te focussen op de toekomst van de winkel. Toen hij het beschikbare winkelpand aan de Lange Nieuwstraat 469 in het vizier kreeg, was de keus snel gemaakt. Hij maakte een mooie, ruime indeling met een frisse uitstraling. Niet alleen gameconsoles, zowel oud als nieuw, maar ook bijzondere verzamelobjecten en leuke nostalgische retro reclameborden behoren tot het assortiment.
De nieuwe winkel is deze week geopend. (Foto: aangeleverd)

Vakgarage Koelemeijer nu ook Ford servicepunt

IJmuiden - Vakgarage Koelemeijer heeft onlangs het dienstenpakket verder uitgebreid. Het bedrijf is nu officieel erkend servicepunt van het automerk Ford. Dit houdt in dat men hier nu ook voor de aanschaf van een gloednieuwe Ford op het juiste adres is. In augustus werd de eerste nieuwe auto door Michel Koelemeijer aan de trotse koper overgedragen.

Kwaliteit en betrouwbaarheid zijn de pijlers onder het succes van de formule van Vakgarage. Dat geldt zeker voor Vakgarage Koelemeijer aan de Trompstraat 9-11. Al 45 jaar staat het bedrijf alom bekend als deskundig en klantgericht adres voor onderhoud en reparatie van alle merken auto’s. Michel is de zoon van grondlegger Koen Koelemeijer, hij draait intussen al ruim dertig jaar mee in het bedrijf. Het openen van een Ford servicepunt was een voor de hand liggende stap: „Er is geen dealer van Ford en eigenlijk is IJmuiden daar ook net iets te klein voor, maar er zijn wel veel bedrijven in deze regio. Van oudsher is Ford niet alleen op de particuliere markt, maar ook in bedrijfsauto’s een sterk merk. We verwachten dan ook veel auto’s met een grijs kenteken te zullen leveren.”
Kopers van een nieuwe Ford hebben bij Vakgarage Koelemeijer dezelfde garantievoorwaarden als bij een dealer van het merk. De overkoepelende organisatie Vakgarage en de aansluiting bij BOVAG vormen voor de klant met betrekking tot onderhoud en reparatie de garantie op kwaliteit. Loop gerust eens binnen voor een oriënterend gesprek of kijk op www.vakgaragekoelemeijer.nl voor uitgebreide informatie. (Foto: aangeleverd)

Pieter Vermeulen Museum extra open in de herfstvakantie

Driehuis - Het Pieter Vermeulen Museum is ook in de herfstvakantie geopend. Naast de reguliere openingsdagen, woensdag, vrijdag en zondag, zal het museum ook op dinsdag en donderdag van 13.00 tot 17.00 uur geopend zijn voor publiek.
Natuurlijk kunnen de bezoekers weer genieten van de tentoonstelling Verborgen Vogeltuin met spannende vragen en leuke weetjes. Voor een frisse neus kan ook worden gekozen voor het Natuurpad.
Daarnaast wordt ook een nieuwe Bomenroute aangeboden waarbij de wandelaar de grote variëteit van bomen in en nabij het Velsense landgoed Schoonenbeek kan ontdekken. Kortom, voor elk wat wils.
Zowel voor museumbezoek als Natuurpad en Bomenroute, dient men wel online te reserveren. Zie verder www.pietervermeulenmuseum.nl. (Foto: aangeleverd)

Voor alle patiënten en bezoekers Spaarne Gasthuis

Dragen mondkapje verplicht

Regio - Vanaf begin deze week is het verplicht om binnen de locaties van het Spaarne Gasthuis een mondkapje te dragen. Dit geldt voor alle patiënten en bezoekers vanaf 13 jaar. Ook medewerkers zijn beschermd. Zij dragen een chirurgisch neusmondmasker of face shield in de publieke ruimtes en daar waar de 1,5 meter tot patiënt of collega niet mogelijk is. Het Spaarne Gasthuis vraagt iedere patiënt en bezoeker om een eigen niet-medisch mondkapje mee te nemen en deze op te zetten, voordat hij of zij het ziekenhuis binnenkomt. Het mondkapje wordt gedurende het gehele bezoek gedragen. Met deze maatregel geeft het ziekenhuis gehoor aan het dringend advies van het kabinet om een mondkapje te dragen in een publieke binnenruimte. Zo blijft het ziekenhuis een veilige plek. Voor patiënten, bezoekers en medewerkers.
Het ziekenhuis moedigt daarnaast patiënten aan om vooral de afspraken met het ziekenhuis door te laten gaan. Het is niet nodig om zorg te mijden. In het ziekenhuis blijven ook de andere coronamaatregelen gelden. Het houden van 1,5 meter afstand, zoveel mogelijk alleen komen, regelmatig de handen wassen, hoesten en niezen in de elleboog en niet naar het ziekenhuis komen bij klachten die lijken op corona. Het Spaarne Gasthuis let continu op de veiligheid van patiënten en medewerkers en indien nodig, worden de maatregelen aangescherpt.

KOGELBIEFSTUK MET GARANTIE	500 gram	9.98
SUKADELAPPEN	1 kilo	9.98
NIEUW KIP KRUIDENTUINTJE	3 voor	6.98
LASAGNE	portie voor	4.48
BROODJE FILET AMERICAIN		2.75
VLEESWAREN TRIO HAM KIPROLLADE GRILLWORST	3 x 100 gram	4.98
STOKBROOD STROGANOFF		3.48
FILET AMERICAIN	100 gram	1.48

ERG MAKKELIJK ONZE ONLINE WEBSHOP BEZORGD TOT IN DE KEUKEN WWW.VLEESVANKEES.NL
AANBIEDINGEN GELDIG VAN MAANDAG 12-10 T/M ZATERDAG 17-10

Alles te bestellen en thuis te laten bezorgen
via onze webwinkel ridder.versbestel.nl
Altijd 15 soorten kant en klare
maaltijden op voorraad.

Slagerij & Catering RIDDER
Winkelcentrum Beverhof 37, Beverwijk, tel: 0251-22 57 65

RIDDER
Vlees van Kees

***Gevraagd:**
Ik ben op zoek naar elektrische en gewone fietsen om te knutselen. Tel. 06-14069852

Te koop:
Jongensfiets, 7-10 jaar, 65,-. Tel. 06-10261380

Te koop:
Caravanluifel Unico, stormvast, omloopmaat 13 (950-975) met gratis voorscherm, goede staat, 6 jaar oud, 200,-. Tel. 023-5365905

Te koop:
Loekie meisjesfiets, 6-8 jaar, 65,-. Tel. 06-10261380. Tel. 06-10261380

Te koop:
Moderne licht eiken salontafel met 2 glazen platen, 65x125 cm, foto kan per mail gestuurd worden, 55,-. Tel. 0251-222401

Gratis afhalen:
Tuintegels +/- 15 m2 (abbeystones gemeleerd). Tel. 06-23502287

Aangeboden:
Goede Brother printer 490 cw, incl. inktcassettes, wegens aanschaf zwaarder exemplaar 45,-. Tel. 023-5289970

Te koop:
4 wielen compleet, staal Ford Focus. 185/65 r14 all seasons banden Vredestein. 50,-. Tel. 0255-578829

Gratis afhalen:
Grote platte tv op Lange Nieuwstraat. Tel. 06-20403668

Te koop:
5 nieuwe puzzels, 1000/1500 stukjes 2,50/stuk, alle 5 voor 10,-. Tel. 06-11284016

Te koop:
Samsung blue ray cd-dvd speler 40,-. Tel. 06-36455354

Gratis afhalen:
Grote spiegel 2.50 x 0.50, gratis of voor een bloemetje.
Tel. 06-14251346

• Kunststof Kozijnen • Ramen en Deuren
• Dakkapellen • Terrasoverkappingen • Beglazing

KUMARO
ALKU
Erkend dealer
Maxwellstraat 1, Ijmuiden, Tel: 0255 - 512 109 www.kumarokozijnen.nl

JOHN GOZELING v.o.f.
AANLEG en onderhoud van tuinen

John en Simone Gozeling

ISO 14001:2015
ISO 9001:2015

Frögerstraat 18B
1975 BV IJmuiden
Tel.: 0255 - 51 98 28 / 06 - 57 08 18 62
E-mail: gozeling@johngozeling.kpn-cloud.nl
www.johngozeling.nl

vhg

Te koop:
Leren fauteuil bruin. Zo goed als nieuw 40,-. Tel. 06-26361620

Te koop:
Grote bladblazer 25,-. Tel: 06-22426131

Te koop:
Vaatwasser, merk Smeg, klein mankement 50,-, werkt goed. Douche zijwand, nw. 30 x 195, nog in doos, 40,-. Tel: 06-44922984

Te koop:
Batavus Snake, 24 inch, kinderfiets met telescoop voorvering, versnelling voor en terugtraprem, crossbanden 45,-.
Tel. 06-48445595

Behangersbedrijf
E. Fictoor
Rollandstraat 55 rd., Haarlem, tel. 023 - 537 95 90
06 - 28 25 50 55

Voor al uw wand- en plafondafwerking, witten en behangen, het sauzen van muren.

Vrijblijvend prijsopgave en het bezorgen van boeken.

KENNISGEVING

Wabo, reguliere procedure, aanvraag ontvangen

De Omgevingsdienst Noordzeekanaalgebied maakt namens Gedeputeerde Staten van provincie Noord-Holland bekend dat zij een aanvraag om een vergunning ingevolge de Wet algemene bepalingen omgevingsrecht (Wabo) heeft ontvangen.

De aanvraag betreft het plaatsen van een tijdelijke pompinstallatie op het sluizencomplex IJmuiden.

Ontvangstdatum aanvraag: 24 september 2020
Aanvrager: SPIE Nederland B.V. namens Rijkswaterstaat West-Nederland Noord
Locatie: Zuidersluisweg, IJmuiden
Zaaknummer: 9852768

Deze bekendmaking is niet meer dan een mededeling. U kunt de aanvraag en bijbehorende stukken nog niet inzien. Ook kunt u nog geen zienswijze of bezwaar indienen. Dit kan pas als wij een besluit nemen op de aanvraag. Dit besluit maken wij dan ook bekend. Dan zullen wij ook de bij het besluit behorende stukken publiceren.

Heeft u een vraag over deze procedure, dan kunt u gebruik maken van het contactformulier op loket.odnzkg.nl. Er wordt dan contact met u opgenomen.

Omgevingsdienst
noordzeekanaalgebied

welKOOP
Aanbiedingen geldig t/m zondag 11 oktober 2020
www.welkoop.nl

DONDERDAG KOOPAVOND
ZONDAG OPEN VAN 12.00 TOT 17.00 UUR

Herfst Helden

Het is tijd voor najaarsbemesting. De najaarsmeststof zorgt ervoor dat je gras afhardt en bestand is tegen de winterkou. Daarnaast helpt het je gazon te herstellen en in goede conditie te blijven. Daardoor krijgen mos en onkruid minder kans zich te ontwikkelen.

NU 2e halve PRIJS

Alle kalk en gazonmeststoffen najaar
Diverse soorten. Bijv. Ecostyle gazon AZ-finish 10 kg
2 stuks ~~51.90~~ **nu 38.93**

PERSONEEL GEZOCHT: WERKENBIJWELKOOP.NL
Hagelingerweg 210 (hoek Biezenweg) Tel.: 023 - 537 03 57

WONEN.NL
MAAK VAN JE HUIS JOUW DROOMHUIS!

COLOFON

de Hofgeest

Verschijnt donderdag

EDITIE 8
VELSERBROEK, DRIEHUIS, VELSEN-Z., SANTPOORT-Z. EN SANTPOORT-N.

de Jutter

Verschijnt donderdag

EDITIE 9
IJMUIDEN & VELSEN-N.

Kantooradres
Zeeweg 189-191
1971 HB IJmuiden
Tel. 0255-533900

Openingstijden
ma. t/m do. 09.00-17.00 uur
vrijdag 09.00-15.00 uur

Aanleveren van advertentie
Dinsdag voor 17.00 uur
verkoop@jutter.nl
verkoop@hofgeest.nl

Advertentieverkoop
Jeroen van Duijn
Mobiel 06-33836478
Gerda Ritskes
Mobiel 06-45708874
Ellen Gouda
Mobiel 06-51128572

Advertentie-tarieven
op aanvraag

Aanleveren van kopij
Dinsdag voor 14.00 uur
redactie@jutter.nl
Maximum aantal woorden: 300

Redactie
Renée Wouwenaar
Marja van der Wulp
Raimond Bos
Arita Immerzeel

Directie
Frits Raadsheer
Mobiel 06-53951836

Bladmanager
Veroni Pereboom
Mobiel 06-30695175

Kabalen
Opgave gratis advertenties voor www.jutter.nl/kabalen-opgeven

Druk
Janssen/Pers Rotatiedruk

Verspreiding en bezorgklachten
www.verspreidnet.nl
Tel. 0251-674433

Centrale administratie
Visserstraat 10
1431 GJ Aalsmeer
Tel. 0297-341900

Uitgave van
Kennemerland PERS B.V.
Onderdeel van Regio Media Groep B.V.

Oplage de Hofgeest: 13.400
Oplage de Jutter: 18.400

Ingezonden brieven
Uw brief van max. 300 woorden, dient ondertekend te zijn en voorzien van naam, adres, telefoonnummer en/of e-mailadres. Anoniem ingezonden brieven worden niet in behandeling genomen. De redactie behoudt zich het recht te weigeren dan wel te redigeren.

Let op
Nadrukkelijk maken wij u er op attent, dat door ons in deze krant geproduceerd advertentie-, foto-, en/of tekstmateriaal niet beschikbaar wordt gesteld aan derden. Dus ook niet per e-mail, fotokopie of anderszins zonder uitdrukkelijke, schriftelijke toestemming van de uitgever!

Privacy
Zie onze privacyverklaring op www.jutter.nl/privacy

Milieu
Onze krant wordt volledig gedrukt op FSC-Mix papier van verantwoorde herkomst.

FSC MIX FSC® C129563

WWW.HOFGEEST.NL
WWW.JUTTER.NL

PLUSwijzer
WWW.PLUSWIJZER.NL

We kiezen steeds vaker voor gemak in de keuken

Regio - De manier waarop we met ons avondeten omgaan verandert. We kiezen steeds vaker voor gemak in de keuken. Maaltijdboxaanbieders schieten als paddenstoelen uit de grond en in de supermarkt vind je steeds meer verspakketten. Maar wie écht gaat voor gemak in combinatie met gezond eten kiest voor de maaltijdservice van Uitgekookt.

Bij Uitgekookt bestel je gezonde klant-en-klaarmaaltijden die gratis bij je thuis worden bezorgd. Inderdaad, gezonde kant-en-klaarmaaltijden: altijd vers, met minimaal 200 gram groente en zonder onnodige toevoegingen. Eigenaar Johan van Marle: „Wij vinden dat iedereen altijd lekker en gezond moet kunnen eten. Ook als je geen tijd hebt om te koken, als dit niet lukt of als je gewoonweg je tijd liever aan iets anders besteed. Onze maaltijden zijn het gezonde alternatief voor zelf koken."

100.000e klant
Dat dit alternatief komt als geroepen blijkt wel uit de snelle groei van het bedrijf. De maaltijden vliegen als warme broodjes over de toonbank en onlangs heeft Uitgekookt voor haar 100.000e klant gekookt. Een mijlpaal voor het bedrijf waar gezond en lekker eten al zes generaties in de familie zit. Van het telen van groente en aardappelen, via een groentewinkel, tot aan de huidige maaltijdservice.

Elke week een wisselend menu
Omdat gezond eten ook gevarieerd eten betekent, staan er wekelijks meer dan 25 nieuwe maaltijden op het menu. Van een smaakvolle pasta of een verrassende couscous, tot een traditionele stamppot. Het aanbod is dan ook net zo divers als het type klant dat bestelt bij Uitgekookt. "Van drukke jongvolwassenen tot minder mobiele senioren. Ondertussen weet iedereen ons wel te vinden."

Vertrouwd gezicht als bezorger
Dat heeft Uitgekookt niet alleen te danken aan het gezonde aanbod. Ook service staat hoog in het vaandel. Johan: „Wij werken met eigen bezorgers die vaste routes rijden. Wie vaker bestelt, ziet dus een vertrouwt gezicht. We merken dat onze klanten dit heel prettig vinden. Ze kunnen hun volgende bestelling gewoon afgeven bij de bezorger. Ook is het hierdoor eenvoudiger om bezorgafspraken te maken, bijvoorbeeld om de maaltijden in een koelbox onder de carport te zetten. Je hoeft er dus niet voor thuis te blijven."

Geheel vrijblijvend
Vaker bestellen hoeft overigens niet. Bij Uitgekookt zit je nergens aan vast, het is geen abonnementsvorm. De ene klant bestelt wekelijks, de ander als hij een drukke week voor de boeg heeft. De maaltijden bestel je vooraf, tot vier weken vooruit. Op de dag voor bezorging beginnen de chefs met koken. „Onze maaltijden zijn gezonder dan afhalen, eenvoudiger dan een maaltijdboxpakket en goedkoper dan uit eten gaan."

Alleen even opwarmen
Na ontvangst bewaar je de maaltijden tot vijf dagen in de koelkast en hoef je ze alleen nog even op te warmen in de oven of magnetron. Zo staat er binnen een paar minuten een verantwoorde maaltijd op tafel.
„Onze maaltijden zijn gezonder dan afhalen, makkelijker dan een maaltijdbox en goedkoper dan uit eten gaan," aldus Johan. (Foto: aangeleverd)

Typisch IJmuiden

Door Erik Baalbergen

Wekelijks staat Erik Baalbergen aan de hand van een foto stil bij een IJmuidens onderwerp naar aanleiding van de actualiteit, een bijzondere gebeurtenis, een evenement of gewoon de mooie taferelen die IJmuiden biedt. In deze aflevering aandacht voor de teruggehangen klokken aan de toren van het gemeentehuis.

Sinds begin vorige week is IJmuiden weer bij de tijd. Niet dat IJmuiden ooit uit de tijd is geweest, maar velen voelden zich wel verstoken van de tijd. Ergens op tijd komen was er voor sommigen even niet bij. Vanaf begin juni tot begin vorige week was de tijd namelijk niet af te lezen van de toren van het gemeentehuis. Als je de reacties rond Plein 1945 en op de social media moet geloven bepaalt de "stadhuistorentijd" voor veel IJmuidenaren het ritme van alledag. En wellicht is juist dat ritme bepalen vanuit het gemeentelijk gezag precies datgene wat Dudok voor ogen heeft gehad met zijn ontwerp voor het "nieuwe" gemeentehuis van Velsen…

Het oude raadhuis in het dorp Velsen barst halverwege de twintigste eeuw uit zijn voegen. In 1949 geeft de gemeente de architect Dudok, die zich dan al uitgebreid bezighoudt met de wederopbouwplannen van Velsen, de opdracht voor het ontwerpen van een nieuw en veel groter gemeentehuis voor Velsen. Dudok heeft de locatie al bepaald in zijn in 1947 verschenen stedenbouwkundig plan voor het nieuwe centrum van IJmuiden. Eind 1949 komt hij met zijn eerste ontwerp voor het Velser gemeentehuis.
Maar omdat de wederopbouw hogere prioriteit krijgt en er plannen zijn om de gemeenten Velsen, Beverwijk en Heemskerk samen te voegen, verdwijnt Dudoks ontwerp in de koelkast. In 1956 komt Dudok met een uitgewerkt ontwerp voor een modern, zakelijk en bijna rechthoekig gebouw. In 1962 wordt het plan goedgekeurd en in november dat jaar wordt de eerste paal geslagen. Ondanks twee strenge winters verloopt de bouw voorspoedig. Op 24 september 1965 – recentelijk dus 55 jaar geleden – opent prinses Margriet het nieuwe gemeentehuis aan Plein 1945.

De 46 meter hoge toren staat precies in de as van de De Noostraat en is, met de vier uurwerken op de galmgaten, een opvallend element van het nieuwe gemeentehuis. Deze toren moet, samen met de raadzaal, die 'als een vuist op het plein naar voren' steekt, bijdragen aan zichtbaarheid van de macht en de functie van het lokale gezag, aldus Dudok. Zou Dudok met de uurwerken, elk met een doorsnede van 2 meter en 70 centimeter en verlichte wijzers en wijzerplaten, dan toch echt het dag- en nachtritme van de Velsenaren hebben wil sturen? De toren van het gemeentehuis behoort, samen met de hoge vuurtoren en de watertoren aan de Evertsenstraat, tot de hoog boven de IJmuidense skyline uittorende en op grote afstand zichtbare karakteristieke torens! De schoorsteenpijpen aan de overkant rekenen we dan maar even niet mee.

Al vanaf de opening van het gemeentehuis vormen de klokken op de toren een houvast voor omwonenden en de werkenden en het winkelend publiek rond Plein 1945. Maar na jaren in weer en wind, verrijkt met de typisch IJmuidense ziltheid, de tijd te hebben "bepaald" zijn de klokken aan restauratie toe. Op 3 juni dit jaar worden de vier wijzerplaten met een kraan van de toren gehesen. De restauratie is toevertrouwd aan de wereldberoemde Koninklijke Eijsbouts Klokkengieterij en Fabriek van Torenuurwerken uit Asten. Eijsbouts heeft jarenlang wereldwijd al veel torens en kerken voorzien van klokken en carillons. In 2013 hebben ze nog een zes ton zware klok voor de Notre Dame in Parijs mogen leveren. Het familiebedrijf is dus goed genoeg om onze uurwerken te mogen restaureren!

Aanvankelijk zal de restauratie een maand duren. Helaas verkeren de uurwerken en de ophangconstructies in een veel slechtere staat dan voorzien; die IJmuidense zeeluchten toch! Mede door de vakantieperiode en leveringsproblemen door de coronacrisis, duren de herstelwerkzaamheden langer dan gepland. Eijsbouts wil tenslotte kwali'tijd' leveren en dat mag wat extra tijd kosten.

Maar na bijna vier maanden is het zover: op maandagochtend 28 september komen de vier opgeknapte en van nieuw bladgoud en LED verlichting voorziene uurwerken weer voorrijden op Plein 1945. Als je zo'n klok op de grond ziet staan met een monteur ernaast ervaar je pas hoe indrukwekkend groot het uurwerk is! Nadat bij elke klok de wijzers zijn gemonteerd, worden de klokken onder grote belangstelling een voor een voorzichtig opgehesen. Het vertrouwde beeld van de toren met klokken is weer terug, dag en nacht. Het lokale gezag kan ons levensritme weer aansturen... Vanaf nu zal geen enkele IJmuidenaar meer te laat komen!

Terugkijken op een dag die je had willen overslaan

Fotograaf Reinder Weidijk legt herinneringen vast

Velsen - In de bizarre tijd waarin we nu leven is het bijna onmogelijk om iedereen op een waardige manier afscheid te laten nemen van een dierbare. Soms is het zelfs onmogelijk om recht te doen aan degene die je voor altijd in je hart zal dragen. Dan is het bijzonder als er later beelden zijn om op terug te kijken. Beelden van een uitvaart, beelden van een dag die je had willen overslaan maar die later van onschatbare waarde zullen blijken te zijn.

Fotograaf
Reinder Weidijk heeft jarenlange ervaring met het maken van uitvaartreportages. Hij zegt: ',,Ik begrijp dat er mensen zijn die het een raar idee vinden, het is niet feestelijk zoals een huwelijk. Maar het is wel een heel belangrijke gebeurtenis en een dag die vaak als in een roes aan je voorbijgaat. Later denk je misschien; kon ik nog maar even kijken hoe mooi het was, hoe bijzonder en respectvol. Ik leg alles in stilte vast en vaak hoor ik: 'Je was er wel maar we hadden je niet echt in de gaten zo geruisloos je werkte'."

Album
Het resultaat van de opnamen wordt verwerkt in een mooi klein album en natuurlijk krijgt men de beelden ook op een USB-stick. Heel waardevol. Niet alleen voor de mensen die aanwezig waren en nog eens terug willen kijken maar tegenwoordig ook voor diegenen die om uiteenlopende redenen, waarvan een belangrijke reden het aantal toegestane gasten is, de uitvaart mee willen beleven op afstand.

Verwerking
Het blijkt dat terug kunnen kijken, kunnen herbeleven en details kunnen zien die je in eerste instantie ontgaan zijn, belangrijk is. Ook voor de rouwverwerking.
Reinder zegt hierover: "De eerste dagen, de eerste weken en zelfs jaren na het verlies kunnen de beelden nog een zeer goede bijdrage leveren aan de verwerking van het verlies van de dierbare. De beelden brengen troost

bij het terugkijken in het album, op tv of computer/tablet. Ik doe er alles aan om een zo mooi mogelijke herinnering mee te geven. Dat is mijn missie en dat is ook een heel grote eer." (Tekst: Ingeborg Baumann, foto's: Reinder Weidijk Fotografie)

Info: www.uitvaartfotovideo.nl.

Vomar VOORDEELMARKT

OP=OP
Denver TAQ-10252 Tablet
- Scherm 10,1 inch / 25,7 cm
- Sterke quad-core processor geeft de power om games te spelen en multimedia te bekijken
- Draait op Android 8.1 GO
- Incl. 8 GB intern geheugen + mogelijkheid tot uitbreiden met MicroSD-kaart
- Met 2 megapixel camera aan de voorzijde
- Verkrijgbaar in de kleur zwart

STUNT PER STUK
~~85.95~~
49.99
Max. 2 stuks per klant

OP=OP
Amstel Bier
6-pack blik à 33 cl

STUNT 2X 6-PACK
~~7.70~~
5.-
Max. 6x 6-pack per klant

CABERNET SAUVIGNON - SHIRAZ
Een volle, rijke wijn met aroma's van bramen, kersen. Zacht en mild in de afdronk.
Past goed bij rood vlees.
16-18°C
Cabernet Sauvignon, Shiraz

OP=OP
Veelplesier
Zuid-Afrikaanse wijn Cabernet Sauvignon Shiraz, Rosé of Chenin Blanc.
Fles 750 ml.
Per fles 6.49

STUNT 2 HALEN 1 BETALEN
~~12.98~~
6.49

OP=OP
Ariel 3-in-1 Pods
Alle soorten
43 wasbeurten

STUNT PER STUK
~~20.49~~
8.99
Max. 6 stuks per klant

Spaanse Mandarijnen
Net 750 gram. Per net 1.99

STUNT 1+1 GRATIS
~~3.98~~
1.99

Senseo Koffiepads
Alle soorten zak 48 stuks

STUNT 2 ZAKKEN
~~9.78 - 10.18~~
7.50

PRIJSDOORBRAAK

OP=OP
Mondkapjes 3-laags
Niet medische mondkapjes met drie lagen. Geschikt voor eenmalig gebruik

STUNT 50-PACK
~~18.99~~
6.99
Max. 3x 50-pack per klant

Kijk in onze folder voor nog veel meer topaanbiedingen!
Deze acties zijn geldig t/m zaterdag 10 oktober 2020 bij Vomar Lange Nieuwstraat, Kennemerplein IJmuiden en Velserbroek.

JOUW **SUPER**VOORDEELMARKT

SAMPLE SALE

TUMBLE 'N DRY®

8 - 9 - 10 OKTOBER 9.00 - 17.00 UUR

JONGENS/MEISJES OP = OP UITSLUITEND MATEN 80 - 116 – 152

LOCATIE: ZONNEWIJZERSTRAAT te VELSEN-NOORD

1 p.p. huishouden – passen niet mogelijk – aub geen tas mee – max 12 pers. binnen - Pin/contant

Afscheid van IJmuiden nemen
nog een laatste lange blik
op jouw geliefde grote zee
en dan vaarwel, hoe moeilijk ook

Na een liefdevol en zorgzaam leven is onze lieve vader, schoonvader en opa overleden. Sinds het overlijden van zijn geliefde Trineke had hij het leven weer moedig opgepakt. Zijn lichaam liet hem helaas de laatste tijd steeds meer in de steek. Na een kortstondig ziekbed is hij rustig overleden.

Reinier Rijke
Rein
weduwnaar van Trineke Rijke-Dijkstra

* 21 april 1931
† 1 oktober 2020

We gaan zijn hartelijkheid en zorgzaamheid erg missen

Bart Rijke en Annemarie Dooijes

Paul Rijke
Koen Rijke en Nicky Kleinendorst

Correspondentieadres:
Heerenduinweg 163, 1971 JC IJmuiden

In verband met de huidige omstandigheden vindt de begrafenis in besloten kring plaats.

Samen jong en samen oud
samen verliefd en samen getrouwd
samen kwaad en samen goed
samen bedroefd en samen weer moed
nu verder alleen en dat doet pijn
te weten nooit meer samen te zijn.

Na een lang leven en een liefdevolle verzorging in Woonzorgcentrum Breezicht is vredig in haar slaap overleden mijn lieve vrouw, onze moeder, schoonmoeder, oma en ouwe oma

Rie Blok - Nuijen

* Opsterland, 13 februari 1928
† IJmuiden, 3 oktober 2020

Cor

Kinderen
Kleinkinderen
Achterkleinkinderen

Burgemeester Rambonnetlaan 12
1972 SE IJmuiden

De crematieplechtigheid vindt in besloten familiekring plaats.

Je was een voorbeeld voor ons
vol verdriet en dankbaarheid
houden wij onze herinneringen aan jou

Harmke Geertsema

Emmer Compascuum
22 juni 1924

Amsterdam
1 oktober 2020

Jan & Tiny
Roy & Dominique
Charlie

Het afscheid van Harmke zal plaatsvinden in besloten kring.

Correspondentieadres:
Familie Post
Burgemeester Postweg 7L
1121 JA Landsmeer

Tevreden zijn dat is een gunst
Tevreden schijnen is een kunst
Tevreden worden een groot geluk
Tevreden blijven een meesterstuk

Onze lieve creatieve moeder, schoonmoeder, oma en zus, die altijd haar eigen pad volgde, heeft gekozen het leven los te laten

Diny Margot Pruis - Stek

IJmuiden
1 februari 1939 — 3 oktober 2020

sinds 1982 weduwe van Jack Pruis

Jan-Kees *in liefdevolle herinnering* en Marijke
Niels, Lars

Paul en Karin
Robin, Nick, Jack

Justine en Jan

Marianne *in liefdevolle herinnering* en Dick

Wil en Petro

Co *in liefdevolle herinnering*
Ben *in liefdevolle herinnering*

Diny is thuis. Hier zijn we als gezin om haar heen. De crematieplechtigheid zal in kleine kring plaatsvinden.

Correspondentieadres: Fam. Pruis.
P/a Hoofdstraat 189B, 2071EG Santpoort-Noord

Samen plezier, samen op reis
samen een eenheid, samen eigenwijs
samen kwaad en samen goed
samen verdriet en samen weer moed
nu verder zonder hen, dat doet pijn
te weten nooit meer samen te zijn.

Bedroefd om de grote leegte die zij achterlaten, maar dankbaar voor de liefde en zorg waarmee zij ons omringenden, delen wij u mede dat van ons zijn heengegaan onze lieve ouders, schoonouders, oma en opa, overgrootmoeder en overgrootvader

Maria Alida Wolterman - Wijker
Ria

5 juli 1945 — 2 oktober 2020

&

Theodores Wolterman
Theo

19 mei 1940 — 5 oktober 2020

Huib en Bea
Roy

Marco en Samantha
Lorance en Michael, *Jaded, Noëlle*
Ralph

Beertje 🐾

Correspondentieadres:
Marco en Samantha
Lindelaan 54
1722 XD Zuid-Scharwoude

Hun gezamenlijke crematieplechtigheid heeft in besloten kring plaatsgevonden.

Vanmorgen vloog ze nog....

Verdrietig, maar dankbaar voor wie zij voor ons was, laten wij weten dat op 86-jarige leeftijd is overleden onze lieve zus, schoonzus, tante en vriendin

Francina Tijl

Velsen, 28 mei 1934 — Velsen, 4 oktober 2020

Jan † en Mien Tijl - van de Meent
Jannie † en Gerrit † Helmendach - Tijl
Coby † en Cor † den Heijer - Tijl
Balt † en Ria Tijl - Belfroid

Neven en nichten

Diny van der Plas

Haar afscheid zal in besloten kring plaatsvinden.

Correspondentieadres
John Helmendach
Beukenlaan 128
2665 DR Bleiswijk

Een woord van dank gaat uit naar het personeel van het W.F. Visserhuis voor de liefdevolle verzorging.

"En weer huilt Oud IJmuiden
Weer een stukje uit de oude kern verdwenen"

♠♥♣♦

Intens verdrietig, maar met vele mooie herinneringen, hebben wij afscheid moeten nemen van mijn man, onze vader, schoonvader, broer, oom, zwager en vriend

Johannes Egbertus Post
Jan

13 juni 1949 — IJmuiden — 1 oktober 2020

Wat gaan wij hem missen

Marian
John en Ellen
Mirjam en Mike
Ria en Jan Lammers †
Willem

Donderdag 8 oktober nemen wij in besloten kring afscheid van hem.

Correspondentieadres
Garmt Stuivelingstraat 58, 2025 GP Haarlem

Na een kort ziekbed maar toch onverwacht, is overleden onze vader, schoonvader en opa

Glijn Schol
Glenn

* Velsen, 15 september 1935
† Haarlem, 28 september 2020

Jack en Tiny
Erwin en Ellen
Kleinkinderen

Correspondentieadres:
Van Speykstraat 27
1972 CE IJmuiden

De crematie heeft inmiddels plaatsgevonden.

"Houden van is het belangrijkste wat er is."

Omringd door liefde is vredig ingeslapen
mijn lieve partner en de beste vader van de wereld

Teunis Jonkman
Ton

* Velsen,
17 april 1955

† IJmuiden,
1 oktober 2020

Astrid

Lisette & Laurens

In tijden van groot verdriet was jij zo dankbaar voor ieder klein gelukje. We hadden graag nog veel langer van jou en je optimisme willen genieten.

Het afscheid van Ton heeft in besloten kring plaatsgevonden.

liefdevol & betrokken

SAMEN

INEKESMIT.NL

INEKE SMIT UITVAARTVERZORGING

06 54661799
DAG & NACHT BEREIKBAAR

Heel bijzonder, heel gewoon,
gewoon een heel bijzondere man.

Verdrietig, maar met een bevrijd gevoel dat zijn lijden nu voorbij is, geven wij u kennis van het overlijden van mijn lieve man en mijn zwager

Kornelis Ferdinand van Duinen

Kor

Groningen,
16 december 1928

Driehuis,
1 oktober 2020

Saartje van Duinen - Kalis
Nicky 🐾
Maggie 🐾

Corrie Mes - Kalis

Tesselschadeplantsoen 4
1985 HN Driehuis

De crematieplechtigheid heeft reeds plaatsgevonden.

U staat er niet alleen voor

Uitvaart Zorgcentrum IJmuiden, afscheid nemen in een huiselijke sfeer, persoonlijke aandacht van onze ervaren en betrokken medewerkers. Voor meer informatie bieden wij u een vrijblijvend informatiegesprek, voor een afspraak kunt u ons bellen (0255) 511 190.

UZIJ Uitvaart Zorgcentrum IJmuiden

Directe hulp na overlijden:
(0255) 511 190
(dag en nacht bereikbaar)

Dokweg 39
1976 CA IJmuiden
info@uz-ijmuiden.nl

11-10-2008 11-10-2020

Corrie Munter-Dubbelaar

In mijn hart blijf ik je dragen
In mijn hart blijf je bestaan
Die plek in mijn hart,
komt niemand meer aan.

Liefs,
Ton, kinderen en kleinkinderen ♡

10 oktober 2002

** Yarick **

Als het donker genoeg is,
worden de sterren zichtbaar...

Janny, Patrick en Yalina
Winands

Bij een overlijden komt er veel op u af. Wij kunnen u veel zorgen uit handen nemen. Dit doen we met warmte en persoonlijke betrokkenheid. Wij zijn er voor u, of het nu gaat om grote uitvaarten of een intiem afscheid in ons prachtige afscheidshuis in Bloemendaal.

Bel ons voor een liefdevol en persoonlijk afscheid.

Monuta Jonker & Rengers
Kanaaldijk 227, IJmuiden
Afscheidshuis Bloemendaal
Bergweg 60, Bloemendaal
T 0255 - 729 100 (24 uur per dag bereikbaar)
E info@monutajonkerenrengers.nl
I monutajonkerenrengers.nl

Monuta
Jonker & Rengers

Gewonde bij frontale botsing naast werkzaamheden N208 bij Velserbroek

Velserbroek - Bij een frontale aanrijding op de Rijksweg in Velserbroek is vorige week donderdagavond een gewonde gevallen. Vanwege werkzaamheden is de N208 richting Beverwijk ter hoogte van Velserbroek afgesloten en werd het verkeer omgeleid via de Rijksweg. Daar ging het om half negen mis toen een automobilist naar het bord op de N208 keek en frontaal tegen een andere auto botste.

Meerdere ambulances kwamen ter plaatse om hulp te bieden. Een persoon is voor behandeling naar het ziekenhuis overgebracht. Doordat het verkeer van de N208 via de Rijksweg werd omgeleid ontstond er een fikse file. Uiteindelijk mochten de auto's er via het fietspad langs.

Beide voertuigen zullen door een bergingsbedrijf weggesleept. (Foto: Michel van Bergen)

Metamorfose Afslankstudio Velserbroek

Velserbroek - De gezellige Afslankstudio Velserbroek heeft een metamorfose gehad, is ruimer opgezet, warm en sfeervol. De studio is helemaal ingericht volgens de richtlijnen van het RIVM. Overgewicht is slecht voor de gezondheid, vooral buikvet is erg gevaarlijk. Vanwege corona is dat buikje een nog grotere zorg. Daarnaast hebben mensen met obesitas vaak aandoeningen aan de luchtwegen en komen diabetes type 2 en hart- en vaatziekten vaker voor. Het kan er allemaal aan bijdragen dat mensen met overgewicht die het virus oplopen, zieker worden en moeilijker herstellen.

Vet bevriezen is vet verliezen!
Dé oplossing tegen vet voor mannen en vrouwen. Met een blijvend resultaat, zonder operatie, pijnloos, veilig en effectief. Annet van Afslankstudio Velserbroek: „Het is geweldig dat we al zoveel mensen hebben kunnen helpen om van hun overgewicht af te komen. Vooral de erkenning van de internist van het ziekenhuis, is fantastisch. Hij zei: wat jullie presteren is ons in een paar jaar niet gelukt." Annet is superblij met deze mooie erkenning vanuit het ziekenhuis. Benieuwd naar de allernieuwste afslankmethodes? Breng dan een vrijblijvend bezoek aan Beauty & Afslankstudio Velserbroek aan de Klompenmakerstraat 7. Voor meer informatie: 023- 5490556. Zie ook: www.afslankstudiovelserbroek.nl. (Foto: aangeleverd)

Lessen van een echte prof!

IJmuiden - Op basisschool De Vuurtoren krijgen kinderen de mogelijkheid een talent bij zichzelf te ontdekken, dat ze misschien nog niet kenden. In de talent-uren kunnen alle leerlingen deze weken les krijgen in honkbal van een speler van het Nederlands Jeugdhonkbalteam, in yoga van yogajuf Cissy Schaap in voetbal van een speler uit het eerste elftal van De Kennemers of in boksen van een professional op sportschool Mi-Do in Velserbroek.
De lessen van een echte professional vormen een uitdaging voor alle kinderen en: wie weet komen er nog echte talenten bovendrijven! (Foto: aangeleverd)

Oranje Fonds zoekt kanshebbers Appeltjes van Oranje 2021 in Velsen

Velsen - Het Oranje Fonds is de zoektocht gestart naar bijzondere projecten uit Velsen die kans maken op een Appeltje van Oranje 2021. Dit jaar is het thema Mentale Kracht en staan de prijzen in het teken van projecten die ervoor zorgen dat mensen die het mentaal niet gemakkelijk hebben, zich weer goed voelen. Projecten uit Velsen die aansluiten op het thema kunnen zich tot en met 1 november aanmelden via oranjefonds.nl/appeltjes. Drie initiatieven krijgen in juni een Appeltje van Oranje uit handen van Koningin Máxima.

Het kan iedereen overkomen: dat je mentale gezondheid je belemmert om volledig mee te doen in de samenleving. Bijvoorbeeld omdat je je depressief voelt, een eetstoornis of dwangneurose hebt of kampt met paniekaanvallen. Dit kan van tijdelijke aard zijn of iets waar je je leven lang mee te maken hebt. Mentale klachten hebben allerlei oorzaken en komen voor in alle groepen van de samenleving. Gelukkig zijn er in ons Koninkrijk veel projecten die vrijwilligers inzetten om deze mensen te ondersteunen en bij de hand te nemen. Zodat ze weer mee kunnen doen in de maatschappij. Deze projecten maken dit jaar kans op een Appeltje van Oranje.

Zichzelf zijn
Sandra Jetten, directeur Oranje Fonds: „Wanneer mensen kampen met mentale problemen is het enorm waardevol als er iemand is die ze bij de samenleving betrekt. Iemand die géén professionele zorgverlener is. Waar ze steun aan hebben, die ze helpt om hindernissen te overwinnen en een stap verder te komen. Zo kunnen deze mensen voelen dat ze zichzelf mogen zijn en dat er anderen zijn die voor ze klaarstaan. We nodigen alle sociale initiatieven die dit mogelijk maken van harte uit zich aan te melden voor de Appeltjes van Oranje 2021."

De prijzen
De Appeltjes van Oranje worden jaarlijks uitgereikt aan drie initiatieven die op succesvolle wijze verschillende groepen mensen verbinden of die ervoor zorgen dat mensen weer meedoen in de maatschappij. Alle winnaars van een Appeltje van Oranje krijgen een bronzen beeldje, gemaakt door Prinses Beatrix, en een geldbedrag van 15.000 euro. Jaarlijks reikt Koningin Máxima de prijzen uit. In lustrumjaren wordt dit door Koning Willem-Alexander gedaan.

Oranje Fonds
Het Oranje Fonds bouwt aan een sociale samenleving, waar mensen er voor elkaar zijn en iedereen mee kan doen. Daarom mobiliseert, versterkt en ondersteunt het zoveel mogelijk mensen en organisaties die zorgen dat niemand er alleen voor staat. De steun bestaat uit inspiratie, advies, kennis en geld. Het Fonds kan dit doen dankzij o.a. de Nationale Postcode Loterij, de Nederlandse Loterij, Vrienden en bedrijven. Koning Willem-Alexander en Koningin Máxima zijn het beschermpaar van het Oranje Fonds.

Geen maximum van 30 toeschouwers

Ontheffing op maximum bezoekersaantal voor Stadsschouwburg

Velsen/regio - Zeven theaters en concertgebouwen in de veiligheidsregio Kennemerland, die een zaalcapaciteit hebben van meer dan 300 personen, hebben ontheffing gekregen op het maximum van 30 bezoekers. De ontheffing is een tijdelijke maatregel die in eerste instantie geldt tot 19 oktober aanstaande. De ontheffing geldt in Velsen voor de Stadsschouwburg.

De betreffende culturele instellingen mogen maximaal 250 bezoekers per programma toelaten en moeten er scherp op toezien dat alle bestaande RIVM-richtlijnen in acht worden genomen. „Bij elk besluit dat we als veiligheidsregio nemen," aldus voorzitter Marianne Schuurmans, „staat de volksgezondheid voorop. Dat geldt ook bij dit besluit. Het aantal besmettingen en de ziekenhuisopnames in de veiligheidsregio Kennemerland loopt snel op. Het bezoek aan de betreffende instellingen moet daarom voor iedereen veilig verlopen."

Gezond verstand gebruiken
De instellingen zijn verplicht te werken met een online kaartverkoopsysteem. Deze verplichting geldt ook voor reserveren, placeren en registratie. Eerder dit jaar hebben de instellingen hun bezoekerscapaciteit al teruggebracht op basis van de 1,5 meter regel. Ook komen bezoekers gespreid binnen. De veiligheidsregio Kennemerland verwacht van de bezoekers dat ze hun gezond verstand gebruiken bij hun reis en bezoek, dat ze afstand houden en aanwijzingen van het personeel van de instelling opvolgen.
De veiligheidsregio Kennemerland kiest ervoor om de ontheffingen te richten op theaters en concertgebouwen. De zeven instellingen krijgen de ontheffing omdat ze van groot regionaal belang zijn en een vitale rol spelen voor de culturele infrastructuur.

Tijdelijke ontheffing
De ontheffing geldt voor de maatregel die het kabinet begin vorige week nam om in binnenruimten nog maar dertig personen toe te staan. Veiligheidsregio's kregen van het kabinet de ruimte om ontheffing te verlenen aan gebouwen die van groot belang zijn voor de regio. De ontheffingen worden tijdelijk verleend en zijn in eerste instantie van kracht tot 19 oktober aanstaande. Afhankelijk van de ontwikkelingen in de besmettingen kijkt het bestuur van de veiligheidsregio of na 19 oktober meer instellingen in aanmerking kunnen komen of dat moet worden afgeschaald. Indien noodzakelijk kan de ontheffing ook tussentijds worden ingetrokken.

Financiële compensatie
De veiligheidsregio Kennemerland is zich bewust van de financiële problemen en de dreiging van ontslag voor personeel. Daarom is de regio in gesprek met het kabinet over financiële compensatie aanvullend op de bestaande regelingen voor de cultuursector, het bedrijfsleven, zelfstandige ondernemers en sportverenigingen.

De instellingen die vanaf vandaag (1 oktober) tot in elk geval 19 oktober een ontheffing krijgen op het maximaal aantal mensen dat is toegestaan per programma zijn:
- Kennemer Theater, Beverwijk
- Patronaat, Haarlem
- Philharmonie, Haarlem
- Toneelschuur Haarlem
- Stadsschouwburg, Haarlem
- Schouwburg de Meerse, Hoofddorp
- Stadsschouwburg, Velsen

Overige culturele instellingen in de regio zullen zich moeten houden aan de algemene maatregel in de Noodverordening dat zij alleen activiteiten mogen organiseren met een maximum aantal van 30 bezoekers (exclusief personeel).

Schoolkorfbaltoernooi gaat niet door

Velsen - Voor zaterdag 17 oktober staat in sporthal Zeewijk het jaarlijkse schoolkorfbaltoernooi op de agenda. Helaas ziet de organisatie zich met het oog op de laatste coronamaatregelen genoodzaakt om het toernooi dit jaar te annuleren. Het is gezien de huidige beperkingen niet verantwoord om het toernooi door te laten gaan.
Uiteraard organiseert men volgend jaar weer een schoolkorfbaltoernooi en ze hopen dan veel enthousiaste kinderen te mogen ontvangen.
Op woensdag 23 september en maandag 28 september waren alle kinderen uit groep 3 tot en met 6 ter voorbereiding op het toernooi welkom tijdens de korfbalclinics. Daar hebben de kinderen vast kunnen kennismaken met korfbal en geoefend met gooien, vangen en schieten. Er waren zo'n 25 kinderen aanwezig en er was zeker wat talent te zien!

Lijkt het je leuk om te komen korfballen en wil je een keer mee komen trainen? Stuur dan een e-mail naar info@dkv-ijmuiden.nl om een afspraak te maken.

Naar de Belastingsamenwerking Gouwe-Rijnland

Gemeente hevelt belastingtaken over

Velsen - De gemeente Velsen sluit zich vanaf 1 januari 2021 aan bij de Belastingsamenwerking Gouwe-Rijnland (BSGR). Het college van de gemeente Velsen deed onderzoek bij drie organisaties met als doel om haar belastingtaken onder te brengen. Daaruit kwam de BSGR als beste naar voren.

Lagere kosten en meer gemak voor inwoners
De toetreding tot en samenwerking met BSGR vergroot de continuïteit, kwaliteit en betrouwbaarheid van de werkzaamheden en verbetert de dienstverlening aan inwoners en bedrijven, aldus de gemeente in de persbericht. De samenwerking leidt daarnaast tot lagere kosten voor de gemeente. Huishoudens ten zuiden van het kanaal krijgen bovendien één gecombineerde aanslag voor de gemeente- en waterschapsbelasting. Huishoudens in Velsen-Noord blijven twee aanslagen ontvangen, omdat zij niet onder het Hoogheemraadschap van Rijnland vallen, maar onder Hollands Noorderkwartier.
Wethouder Jeroen Verwoort ziet de voordelen in één gezamenlijke aanslag: „Het onderbrengen van de belastingen bij de BSGR heeft niet alleen voordelen voor de gemeente. We maken het de meeste inwoners van de gemeente Velsen makkelijker omdat de lokale belastingen nu voor veel van onze inwoners door één organisatie worden belast. De heffing van waterschapsbelasting voor de huishoudens aan de zuidkant van het kanaal werd al verzorgd door BSGR. Zij krijgen voortaan dus nog maar één aanslag."

Een waardevol afscheid ontstaat door tijd en aandacht

- Kosteloos kennismakingsgesprek
- 24 uur per dag bereikbaar
- Velsen en omgeving

Patty-Lou Leenheer | 06 86 88 99 18
www.getijdenuitvaartzorg.nl

GETIJDEN UITVAARTZORG

Team Patty Duijn

Begeleiding bij leven en afscheid

- *Specialist in luisteren en vertalen van wensen*
- *Passie voor kwaliteit bij leven en afscheid*
- *Expert in gespreksvoering terminale situaties*
- *Begeleiding met oog voor detail en eigenheid*

Vragen? Een overlijden melden? 06 300 93 482
info@pattyduijn.nl | www.pattyduijn.nl |

Uitvaartzorg
Jessica IJzer

Dag en nacht bereikbaar
023 - 5 272 272 / 06 - 83 595 938

Indien u wilt, kunt u uw wensen van tevoren met ons bespreken. Ongeacht uw verzekering, kunnen en mogen wij de uitvaart voor u regelen.

Hofstede Sparrenheuvel
Bloemendaalseweg 139
2061 CH Bloemendaal

www.uitvaartzorgijzer.nl

Voor een afscheid met liefde en respect

De kunst van afscheid nemen

Alice Loeters
persoonlijke uitvaartzorg

- Een hecht team van vrouwen
- Met jarenlange ervaring en warme betrokkenheid
- Binnen elk budget

www.aliceloeters.nl / 0255-517452 (dag en nacht bereikbaar)

KENNISGEVING

omgevingsdienst nhn

WET NATUURBESCHERMING

Vergunning
Gedeputeerde Staten van Noord-Holland maken bekend dat zij op grond van artikel 2.7, tweede lid van de Wet natuurbescherming een vergunning hebben verleend aan **Firma Sinneveld** voor het verplaatsen van een rundvee- en paardenhouderij aan de **Bloemendaalsestraatweg 4a te Santpoort-Zuid**. De vergunningaanvraag heeft betrekking op o.a. het Natura 2000-gebied 'Kennemerland-Zuid'.

Inzage
De aanvraag, het besluit en de bijbehorende stukken (zaaknummer OD.308484) liggen van **8 oktober tot 19 november 2020** ter inzage bij de **Omgevingsdienst Noord-Holland Noord (OD NHN)**, Dampten 2 te Hoorn. Het besluit en de bijlagen zijn te raadplegen op de website van de OD NHN: https://www.odnhn.nl. Voor het raadplegen van de overige stukken kunt u bellen met tel 088-10 21 300.

Meer informatie
Heeft u nog vragen? Neemt u dan contact op met de Omgevingsdienst Noord-Holland Noord (OD NHN) via 088-10 21 300. Wij verzoeken u hierbij het zaaknummer OD.308484 te vermelden.

Beroep
Dit besluit is voorbereid met toepassing van Afdeling 3.4 van de Algemene wet bestuursrecht. Als u belanghebbende bent kunt u binnen zes weken na de verzending, uitreiking of publicatie van dit besluit schriftelijk beroep instellen bij de rechtbank. Het beroepschrift kunt u sturen aan de rechtbank Noord-Holland, Postbus 1621, 2003 BR HAARLEM. Voor het behandelen van het beroepschrift wordt griffierecht geheven. Over de hoogte en de betaling van het griffierecht kunt u informatie verkrijgen bij de rechtbank Noord-Holland op (088) 3616100. Het indienen van een beroepschrift schorst dit besluit niet. Indien onverwijlde spoed dat vereist kunt u de voorzitter van de rechtbank Noord-Holland verzoeken om een voorlopige voorziening te treffen. Dit verzoek kunt u indienen bij de voorzitter van de rechtbank Noord-Holland, Postbus 1621, 2003 BR HAARLEM. Voor het behandelen van een verzoek om een voorlopige voorziening wordt griffierecht geheven. Over de hoogte en de betaling van het griffierecht kunt u informatie verkrijgen bij de rechtbank Noord-Holland op (088) 3616100.

WONEN.NL

MAAK VAN JE HUIS JOUW DROOMHUIS!

TAPIJT EN VINYL ACTIE, NU 15% KORTING

AANBIEDING!

LAMINAAT BREDE PLANKEN
Inclusief ondervloer, plakplinten en gratis gelegd
van € 39.50 voor € 25,50 p/m²

Actie
Trap gelegd*
inclusief
- tapijt, 40 kleuren
- lijm
- legloon

*13 treden dicht
€ 275,-

effect
WONING- EN PROJECTSTOFFERING
Vergierdeweg 250 Haarlem Mob.: 06 - 41039984

WWW.EFFECTLAMINAATTAPIJTHAARLEM.NL

Vrij. en zaterdag geopend van 9.00 tot 15.00 uur

· tapijt · vinyl · marmoleum · karpetten · gordijnen · vitrage

· zonwering · parket · laminaat · projectinrichtingen

Ook nieuwsgierig?

Velsen - Nieuwsgierig, dat is een goede eigenschap als je op de redactie werkt van een huis-aan-huisblad. Aan nieuwsgierigheid ontbreekt het onze redactieleden niet maar wel aan ogen en oren genoeg om die nieuwsgierigheid te voeden. Want we signaleren helaas niet alles wat in onze mooie gemeente plaatsvindt en zijn daarom op zoek naar meer oren en ogen die ons willen helpen.
Heb je een buurman met een aparte hobby? Een familielid in Velsen die iets bijzonders doet voor zijn of haar medemens? Een clubgenoot die een uitzonderlijke prestatie levert? Of kom je iets anders tegen in je omgeving dat interessant is voor je plaatsgenoten? En vind je het leuk daar een verhaaltje met een foto over te maken?
Dan maken we graag kennis. Laat het weten via redactie@jutter.nl. Wil je dit met zekere regelmaat doen, ook op verzoek van ons ergens naartoe gaan en wat extra verdienen? Leuk, mail ons!

Viskade krijgt vorm

IJmuiden - Wie af en toe een kijkje neemt aan de Halkade, zie de nieuwe viskade die er wordt aangelegd geleidelijk gestalte krijgen. Al enkele maanden wordt gewerkt aan een compleet nieuwe uitstraling voor dit deel van de haven. Het nieuwe stukje land is inmiddels goed zichtbaar, straks moet dit een sfeervolle plek worden waar het goed toeven is en waar je, onder het genot van een portie versie vis, een groot deel van de haven kunt overzien. (Foto: Ton van Steijn)

Stemmen voor horecaprijzen

Frederik Ambachtelijke Friet genomineerd

IJmuiden/Velsen-Noord - De hoogste waardering en de meeste stemmen kreeg Frederik Ambachtelijke Friet vorig jaar bij de Nederlandse Horeca Prijzen. Het bedrijf aan het Kennemerplein 21b sleepte daarmee de prijs 'Cafetaria van het jaar' in Velsen in de wacht. Inmiddels hebben eigenaar Remco Natzijl en zijn zoon Sem, die er de scepter zwaait, een tweede vestiging geopend aan de Pontweg 1d te Velsen-Noord. Begin deze maand startte de stemronde voor de prestigieuze awards. Frederik Ambachtelijke Friet is wederom genomineerd.

Na eerder een succesvol bedrijf in Amsterdam te hebben opgezet, besloot ondernemer Remco Natzijl om in 2019 een tweede zaak in IJmuiden te openen. Een frietzaak met een luxe uitstraling, maar verrassend normale prijzen. Op kwaliteit wordt niet bespaard. Frederik Ambachtelijke Friet staat voor vers, ambachtelijk, eerlijk en puur natuur. De friet wordt dagelijks handmatig gesneden en twee keer per dag voorgebakken. Hoewel de focus ligt op de verkoop van friet, biedt het bedrijf ook een mooi assortiment snacks aan, die stuk voor stuk met dezelfde zorg bereid worden. De naam Frederik verwijst naar Frederik van Pruisen, hij was het die in de zeventiende eeuw de aardappel in Europa introduceerde. De pracht en praal van de Gouden Eeuw komen terug in de luxe uitstraling van het bedrijf. In juni ging de vestiging bij de veerpont in Velsen-Noord open met hetzelfde assortiment plus wat extra toevoegingen. De vestiging in IJmuiden is dagelijks vanaf 12.00 geopend, in Velsen-Noord van donderdag tot en met zondag tot 19.30 uur. Remco en Sem vinden het een grote eer dat ze wederom genomineerd zijn voor 'Cafetaria van het jaar', maar die prijs kunnen ze alleen winnen als de klanten hun waardering laten blijken door te stemmen. Dat kan via www.horecaprijzen.nl/frederik-ambachtelijke-friet-3.

In IJmuiden dagelijks geopend van 12.00 tot 20.00 uur. Velsen-Noord: maandag, dinsdag en woensdag van 12.00 tot 18.30 uur, donderdag tot en met zondag tot 19.30 uur. (Foto: aangeleverd)

Jubileumactie Winkelcentrum Velserbroek

Blij verraste Jürgen Drieskens wint 1500 euro aan waardebonnen

Velserbroek - Jürgen Drieskens is de winnaar geworden van de jubileumactie die door Winkelcentrum Velserbroek werd georganiseerd. Afgelopen zaterdag werd bij loting bepaald dat hij de hoofdprijs, voor 1500 euro aan waardebonnen van de winkels, in ontvangst mocht nemen. De trekking werd door Rob van den Berg, voorzitter van de winkeliersvereniging, verricht.

Het dertigjarig bestaan van Winkelcentrum Velserbroek werd gedurende de hele maand september gevierd met een scan- en winactie. Eigenlijk viel het jubileum al iets eerder in het jaar, maar gezien de toen geldende maatregelen om verspreiding van het coronavirus te voorkomen, besloot het bestuur van de winkeliersvereniging om de actie wat op te schuiven. Vorige maand kun het plan alsnog uitgevoerd worden. Elke betalende klant kreeg, ongeacht de hoogte van de besteding, een scanvoucher. Daarmee maakte men direct kans op een prijs. Het leverde leuke momenten in de winkels op. Rob van den Berg was dertig jaar geleden al van de partij. Zijn bloemenwinkel Bloemberg behoorde tot de eerste winkels op deze locatie en doet nog altijd goede zaken. Rob vertelt: „We zijn intussen twee keer naar een ander winkelpand verhuisd. We begonnen in het pand tussen Bruna en Vomar, daarna verhuisden we naar nummer 36 en nu zitten we op 38." In de winkel zag hij de hele maand september blij verraste gezichten van winnaars bij de scanzuil. „Soms hoorde ik iemand zeggen 'Ik win toch nooit wat' en vijf seconden later klonk het dan 'Ik heb prijs', dat is natuurlijk heel leuk. Af en toe was iemand wel een minuut lang aan het scannen, zoveel scanvouchers had men gekregen."

Elke dag werden prijzen uitgedeeld, daar zaten ook de dertig hoofdprijzen tussen. Die bestonden uit een uitnodiging voor de trekking van de superprijs die afgelopen zaterdag verloot. Iedereen die het geluk had om deze uitnodiging te mogen ontvangen, kon sowieso zaterdagmiddag een paar mooie prijzen in ontvangst nemen. Er was namelijk een fraai winkelpakket samengesteld ter waarde van vijftig euro. Daarbij had DekaMarkt nog een extra pakket voor elke deelnemer samengesteld om het najaar goed mee door te komen. Ook kregen alle deelnemers een mooi boeket bloemen. Daarna mocht iedereen een oranje balletje in een grote kom doen. Door Van den Berg werd één balletje uit de bak gevist en het nummer dat erop stond, hoorde bij winnaar Jürgen Drieskens. Eigenlijk was het de bedoeling geweest om samen met zijn echtgenote naar het winkelcentrum te komen, maar omdat zij zich niet lekker voelde, nam hij in zijn eentje de honneurs waar. „Het is eigenlijk haar prijs", liet hij weten. Op de vraag bij welke winkels hij de gewonnen waardebonnen denkt te gaan besteden, moest hij dan ook het antwoord schuldig blijven. Dat wilde hij aan zijn vrouw overlaten. Met de feestelijke uitreiking, die uiteraard gepaard ging met het uitdelen van taart en een feestelijk drankje, is een einde gekomen aan de succesvolle jubileumactie. (Tekst en foto: Bos Media Services)

Wagen Rijkswaterstaat gecrasht op A9 bij Velsen-Zuid

Velsen-Zuid - Een weginspecteur van Rijkswaterstaat is dinsdagavond gewond geraakt bij een verkeersongeval op de A9 bij Velsen-Zuid. Rond tien voor elf ging het mis en crashte de wagen op de snelweg richting Beverwijk. Volgens getuigen zou de wagen met blauwe lichten onderweg zijn toen het mis ging. De snelweg was op dat moment behoorlijk nat door regenplassen. De wagen kwam na de crash op zijn dak tot stilstand. Meerdere hulpdiensten kwamen ter plaatse. De bestuurder is door ambulancepersoneel opgevangen en na de eerste zorg naar het ziekenhuis vervoerd voor verdere behandeling. Door het ongeval is de snelweg richting Beverwijk helemaal afgesloten geweest. (Foto: Michel van Bergen)

Luxe hondenbuffet voor Dierendag

Velsen - Gewoonlijk organiseert Welkoop Santpoort op of rond Dierendag een bijzonder evenement voor dieren en hun baasjes, maar dat moest dit jaar in zeer bescheiden vorm vanwege de geldende beperkingen rond het coronavirus. Maar omdat Dierendag de verjaardag van het huisdier is koos men nu voor een heus hondenbuffet.
Enkele houten pallets dienden als geïmproviseerde dinertafel, die feestelijk aangekleed werd met een tafellaken en mooie schalen en zelfs feestelijke champagneglazen. Natuurlijk niet gevuld met spijzen en drank voor de mens, maar met een geheel op de viervoeters aangepaste hoeveelheid lekkernijen. Ook werd voer in een ballenbak verstopt, zodat de honden enige moeite moesten doen om hun feestmaal bijeen te scharren.
Een geslaagde actie van Welkoop Santpoort, die nog eens onderstreept dat de winkel meer is dan alleen een tuincentrum. Ook voor diverse diervoeders en bijpassend deskundig advies zijn klanten hier welkom. (Foto: Ellen Gouda)

Hoekbank 'Nomade'
De ideale bank! Leverbaar in diverse opstellingen, diverse soorten stof en leer.

Zoals getoond in stof Silent **Nu 1.999,-**

Fauteuil 'Time-out'
Comfortabele designklassieker van Jahn Aamodt. Verstelbare rugleuning en hoofdsteun. Schaal in walnoot of bekleed met leder. Leverbaar in diverse kleuren leder of stof.

In leder **Vanaf 1.829,-**

Oktober Woonmaand bij De Ruijtermeubel

Tijdens onze Oktober Woonmaand bieden wij naast interieur advies ook personal shopping* aan op de vrijdagavond. Onder het genot van een hapje en een drankje wordt u persoonlijk begeleid en geholpen bij het verwezenlijken van uw interieurdroom.

Stoel 'Duo'
Geweldig zitcomfort en naar wens te stofferen in 2 kleuren of een trendy leer-stofcombinatie.
In leder/stof combi

Vanaf 350,-

Bank 'Lou'
Een zeer comfortabel design met tal van mogelijkheden. Kies jouw eigen kleur, stof, poten en elementen.

MOOME In stof **Vanaf 1.467,-**

Stoel 'Kiko'
Mooi rank design. Leverbaar in stof en leder. Mogelijk met en zonder arm. Zoals getoond met dubbele knoop in leder

Vanaf 380,-

Hoekbank 'Lex'
Door luchtige en simpele sfeer en dunne sledepoten lijkt de bank te zweven.

MOOME In stof FA10 **Nu 3.175,-**

leolux

Draaifauteuil 'Caruzzo'
Uniek ontwerp van Frans Schrofer! Comfortabel, met een hoge rug en ambachtelijke stoffeerdetails.

In leder **Vanaf 2.575,-**

GRATIS bijpassende poef

Eettafel 'Butterfly'
Een prachtig ontwerp van het merk Studio Henk. Met verjongd blad 3 cm en zwart metalen poot in de vorm van een vlinder.

200 x 90 cm **Nu 1.785,-**

Stoel 'Co Chair'
Een zeer luchtig model met een knipoog naar de retrostijl. Met of zonder armen leverbaar.

Zonder arm **Vanaf 329,-**
Met arm **369,-**
(niet in de winkel te zien)

Salontafels 'Twinny'
Met asymmetrisch blad.
Leverbaar in diverse kleuren en materialen.

Set zoals getoond **Nu 995,-**

U bent van harte welkom in ons nieuwe restaurant: Zyanos

de ruijtermeubel

Spaarneweg 24 • T 023 548 1000 • Woonboulevard Cruquius • deruijtermeubel.nl

*Plan uw afspraak via deruijtermeubel.nl

Gemeente: 'wateroverlast viel niet te voorkomen'

Regenbui van maandag was simpelweg te zwaar

IJmuiden - De gemeente Velsen heeft in de afgelopen jaren behoorlijk geïnvesteerd in het verbeteren van de riolering. Toch ging het maandag weer fout. Straten kwamen tijdens zware regenval blank te staan en op verschillende plaatsen liepen schuren en kelders vol water. Ook een basisschool en een kinderdagverblijf kregen te maken met wateroverlast. Hebben alle genomen maatregelen dan geen effect gehad? We vroegen het aan de rioolexperts van de gemeente Velsen.

Op vier locaties in IJmuiden zijn door de gemeente grote bassins gebouwd. Die bevinden zich onder meer in de Maasstraat en Willebrordstraat. Er is ook geïnvesteerd in het afkoppelen van schoon hemelwater. Dit hemelwater wordt bij de hogere zandgronden geïnfiltreerd in de bodem. Toch merkten de bewoners in het betreffende gebied weinig van de genomen maatregelen. „Wanneer worden die bassins in werking gesteld en wie beheert dat", vraagt een inwoonster van de Maasstraat zich af. Een logische vraag, maar in de praktijk blijkt het allemaal net iets anders te liggen.

Hoe werkt het systeem?
De bassins zijn leeg. Pas als door neerslag in het gemengde rioolstelsel een bepaald niveau wordt overschreden, worden ze gevuld. Het niveau wordt bepaald door een zogenaamde overstort. De locaties Maasstraat en Hoofdstraat (Santpoort) zijn retentiebassins, hierin wordt tijdens hevige neerslag water geborgen. Wanneer er in het riool weer ruimte is, wordt dit water terug in het riool gepompt. Bij een retentiebassin zit veelal geen oppervlaktewater in de buurt. De locaties Willebrordstraat en Orionweg zijn bergbezinkbassins. Deze gedragen zich in eerste instantie op dezelfde wijze als de retentiebassins. In tegenstelling tot een retentiebassin kan water uit een bergbezinkbassin overstorten op het oppervlaktewater. Het rioolwater dat overstort naar het oppervlaktewater wordt door een bergbezinkbassin (door bezinking) ook deels gereinigd.

Treedt het systeem automatisch in werking?
Het vullen van de bassins gaat automatisch. Bij een bepaald waterpeil in de riolering stroomt het over naar de bassins. Naast de bassins zijn er ook twaalf overstortputten die op het oppervlaktewater kunnen lozen.

Heeft het systeem maandag naar behoren gefunctioneerd?
Ja, de bassins zijn gevuld geraakt en de overstortputten naar het oppervlaktewater (zoals het Noordzeekanaal) waren in werking. In het gemengde stelsel bevindt zich een aantal stuwputten die het rioolwater stuwen, zodat niet al het regenwater in een keer naar het laagste punt stroomt.

Hoe valt de ontstane wateroverlast dan te verklaren?
Er is maandag tussen 14.00 en 16.00 uur in IJmuiden erg veel neerslag gevallen. Uit gegevens van de regenradar blijkt hoe lokaal deze bui is geweest. De riolering is ontworpen op een bepaalde hoeveelheid water (beschermingsniveau). Er vallen soms buien die dit beschermingsniveau overschrijden. Landelijk wordt door gemeenten (dus ook Velsen) gewerkt aan klimaatstress berekeningen en klimaatadaptatie van extreme buien.

Ruim honderd boetes uitgedeeld bij twee illegale feesten

Velserbroek/Haarlemmerliede - De politie heeft zaterdag op zondagnacht een illegaal feest gestopt in een bunker vlakbij de Westbroekerplas in Velserbroek. Bij de bunker hadden zich tientallen mensen verzameld.
Van zoveel mogelijk aanwezigen werden de gegevens genoteerd. Een boete zullen deze personen later thuis gestuurd krijgen. Later in de nacht heeft de politie ook een eind gemaakt aan een illegaal feest bij een viaduct aan de Haarlemmerstraatweg / A200 ter hoogte van Haarlemmerliede. Ook daar werden de gegevens van de aanwezigen genoteerd. Ruim twintig personen kunnen een boete thuis verwachten.

Streng optreden
De politie zal samen met partners streng optreden tegen illegale feesten.

Mensen met informatie over dit soort feesten kunnen bellen met 0900-8844. Anoniem informatie doorgeven kan ook via Meld Misdaad Anoniem: 0800-7000. Vermoedens van illegale feesten (zoals voorbereidingshandelingen) kunnen ook worden doorgegeven.

Vrijdag 16 en zondag 18 oktober

Schuberts 'Winterreise' en Duo Kaleidoscope in 't Mosterdzaadje

Santpoort - De huiveringwekkende liederencyclus 'Die Winterreise' van Schubert bestaat uit 24 liederen van schoonheid, verdriet en loutering. Op vrijdag 16 oktober om 20.00 uur worden deze in 't Mosterdzaadje gespeeld en gezongen door de veelzijdige musicus Mattanja van den Bos.
In de afgelopen jaren ondernam Mattanja van den Bos (sopraan) meermaals deze eenzame, muzikale reis, daarmee de oer-uitvoering van Schubert spiegelend. Want, toen Franz Schubert (1797-1828) 'die Winterreise' voltooid had in 1827, bracht hij deze in intieme kring ten gehore, waarbij hij zichzelf met zijn lichte, hoge stem op de piano begeleidde. Een emotionele reis van één persoon, tot aan de grenzen van de eenzaamheid. Als publiek word je direct betrokken bij de muziek. Het is een ervaring die je niet onberoerd laat.
Mattanja van den Bos (1984) is klassiek zangeres, violiste, multi-instrumentalist en componiste. Viool studeerde ze aan het conservatorium van Enschede haar zangstudie voltooide ze aan het conservatorium in Amsterdam. Ze deed de internationale opera academie te Tivoli en won de 1e prijs op het internationale operaconcours Piero Sardelli te Rome (2013). Als singer-songwriter, violiste en zangeres trad ze op in o.a. New York, Buenos Aires en Kaapstad. Ze maakt voorstellingen rond haar eigen muziek, waarin ze met zang, piano, gitaar, ukelele en viool een muzikaal verhaal vertelt.

Duo Kaleidoscope met fluitduetten uit de 19e eeuw
Twee geweldige fluitistes, Katja Pitelina en Reiko Tsuiki, samen het Duo Kaleidoscope, brachten eerder al hun instrumenten in 't Mosterdzaadje tot klinken. Op zondag 18 oktober om 15.00 uur zijn ze te horen met een programma waarop ze beiden op een originele 19e eeuwse Frans Romantische fluit spelen. Uitgevoerd worden virtuoze fluitduo's van Kuhlau, Doppler, Tulou en Briccialdi. Sommige van deze composities zijn gebaseerd op populaire operathema's. Het was dé manier om buiten het grote theater toch de geliefde operamuziek te horen.

De naam van hun duo doen Katja en Reiko eer aan. Zoals in een caleidoscoop bonte glasstukjes telkens wisselende patronen vormen, zo laten Katja en Reiko met hun fluiten steeds weer andere kleuren horen. Katja en Reiko hebben eerst hun traditionele dwarsfluitopleiding cum laude afgerond. Daarna volgden beiden een specialisatie in oude muziek, bij Barthold Kuijken aan het Haagse conservatorium. Ook die studie wisten ze met onderscheiding te bekronen. Ze spelen sinds 2006 samen, werken in vooraanstaande barokorkesten, en zijn ook actief als solist en in kamermuziek.
't Mosterdzaadje, Kerkweg 29, Santpoort-Noord. Reserveren via de website: www.mosterdzaadje.nl of via penningmeester@mosterdzaadje.nl. (Foto's: aangeleverd)

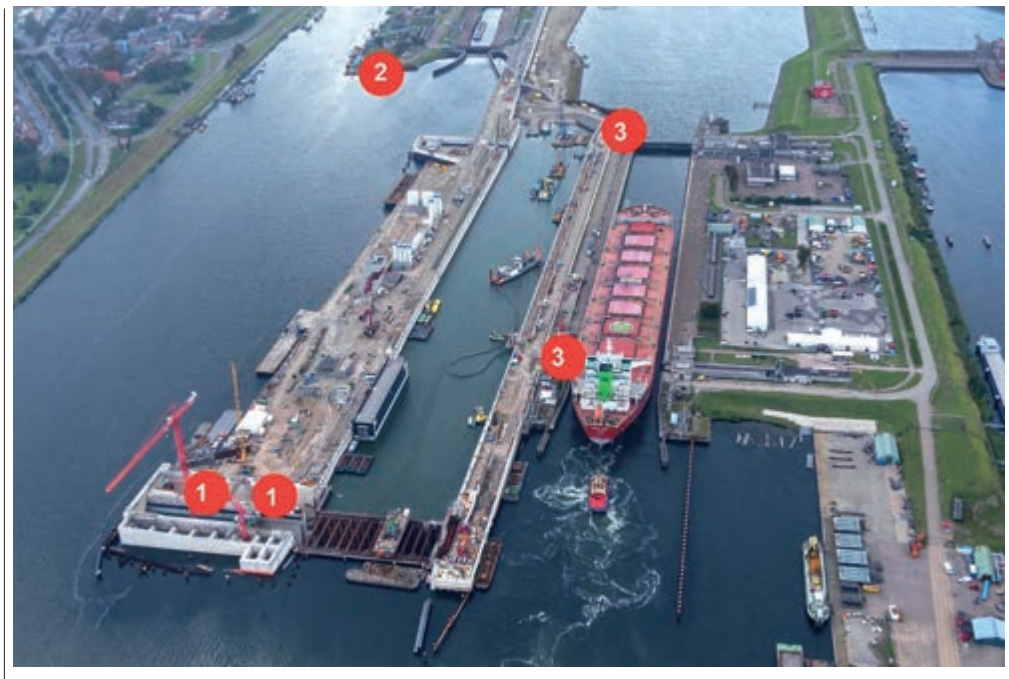

Nieuwe zeesluis, wat gebeurt er de komende maanden?

IJmuiden - De komende maanden gaan de werkzaamheden aan de nieuwe zeesluis onverminderd door. Er wordt gewerkt aan het onderhoudsdok van de deurkas van het binnenhoofd (nummer 1 op de foto) en de voorbereidingen voor de loswal Zuidersluiseiland (nummer 2 op de foto) gaan van start. Verder wordt er gewerkt aan de weginrichting aan de noordzijde (nummer 3 op de foto).

Onderhoudsdok binnenhoofd
Het onderhoudsdok binnenhoofd (nummer 1 op de foto) is het gedeelte van de deurkas van het binnenhoofd (kanaalzijde) waar de reservedeur wordt geplaatst. De komende maanden wordt gewerkt aan de afbouw van de wanden en de vloer van dit onderdeel van de deurkas. Als de wanden en vloer klaar zijn, vindt de verdere afbouw van dit onderhoudsdok plaats.

Loswal Zuidersluiseiland
OpenIJ gaat de komende periode starten met de werkzaamheden voor een nieuwe loswal op het Zuidersluiseiland aansluitend aan de loods van Fa. Heida (nummer 2 op de foto).
Het eiland wordt uitgebreid en voorzien van deze nieuwe loswal, die mede zal worden ingezet als auto-afzetsteiger. De keerlus op het oostelijk deel van het Zuidersluiseiland blijft behouden. In september 2020 starten de voorbereidende werkzaamheden en het inrichten van het bouwterrein.

Weginrichting noordzijde
Voor de weginrichting aan de noordzijde van de nieuwe sluis, op het zuidersluisplateau van de Noordersluis, wordt de komende periode de wegrichting gerealiseerd (nummer 3 op de foto). Om het mogelijk te maken om hier de nieuwe wegaansluiting te maken, worden obstakels op het zuidersluisplateau verwijderd. Voordat dit kan plaatsvinden, wordt het hekwerk omgezet. (Foto: aangeleverd)

Advies college aan gemeenteraad:

Stoppen met BRAK

Velsen - De plannen voor BRAK IJmuiden en het Pieter Vermeulen Museum (PVM) lijken van de baan te zijn. Burgemeester en wethouders adviseren de gemeenteraad om niet verder te gaan met het miljoenen kostende project. Het advies komt een paar weken eerder dan verwacht. Er zijn te veel onzekerheden in het traject dat zou moeten leiden tot de bouw van een wetenschappelijk centrum voor klimaat en milieu.

In het beleidsplan van BRAK/PVM staat dat de organisatie het nieuw te bouwen pant volledig in eigendom wil nemen. Voor de bouw ervan had de gemeenteraad een bedrag van 2,9 miljoen euro opzij gezet.
Volgens het college zijn er waarschijnlijk mogelijkheden om risico's voor de gemeente af te dekken als het gebouw in eigendom komt van BRAK/PVM. „Het zal echter nog tijd vergen dit zeker te stellen. Zelfs als het kan zal het veel additionele afspraken vereisen, ook met externe partijen", schrijven B&W aan de gemeenteraad. Een tweede punt van zorg is dat de externe financiering van het project nog niet goed op gang is gekomen. Er zijn weinig toezeggingen en men verwacht niet dat dit voor het eind van de maand anders zal zijn. In de eerste week van november moet de gemeenteraad echter al een besluit nemen, omdat dit gekoppeld is aan de discussie over de gemeentelijke begroting voor volgend jaar.

De gemeente ging aanvankelijk uit van een synergie tussen het nieuw te bouwen BRAK/PVM en de verdere ontwikkeling van de kustplaats IJmuiden aan Zee. Deze week werd duidelijk dat die gebiedsontwikkeling voorlopig geen doorgang zal vinden, aangezien Seaport IJmuiden Onroerend Goed BV (SOG) en Kondor Wessels Vastgoed (KWV) niet tot overeenstemming konden komen. Dit zijn de partijen die zich bezighielden met de toekomstige ontwikkeling van dit gebied. Het college had aanvankelijk veel vertrouwen in de aantrekkingskracht die uit zou gaan van de gebiedsontwikkeling, maar nu die optie wegvalt, is een nieuwe situatie ontstaan. Dit gegeven, in combinatie met de tijdsdruk voor het rond krijgen van de financiering, heeft het college doen besluiten om de raad nu negatief te adviseren. Een bittere pil voor de gemeenteraad, aangezien het voorbereidende traject al tonnen heeft gekost.

Herhuisvesting Pieter Vermeulen Museum
Het besluit heeft consequenties voor de herhuisvesting van het Pieter Vermeulen Museum, die met een no go niet meer in BRAK zal geschieden. Zodra dit besluit gevallen is, start het college hiervoor een separaat traject op. (Bos Media Services)

Onverwachte monsterscore bij competitiestart damclub

Velsen - Hoewel de clubavond van Damclub IJmuiden (DCIJ) alweer een tijd aan de gang is, was het voor het eerste team wachten op de start van de nationale competitie. Doordat maar liefst drie van de elf tegenstanders zich vanwege Corona hebben teruggetrokken uit de hoofdklasse B, moest DCIJ pas afgelopen zaterdag aan de bak. Tegenstander RDC Rijnsburg vocht de afgelopen seizoenen om promotie naar het hoogste niveau, maar is dit seizoen wat verzwakt. Desondanks zag niemand de 14-2 overwinning van DCIJ aankomen.
Halverwege de wedstrijd leek het nog alle kanten op te kunnen gaan. De 21-jarige Max Doornbosch, die goede resultaten boekt op de clubavond, kwam al in de opening een schijf voor. Ook Jesse Bos en Martin van Dijk hadden een goede stand. Captain Wim Winter en Krijn ter Braake daarentegen hadden het zwaar en ook Kees Pippel moest alle zeilen bijzetten tegen de kopman van RDC. Alles leek echter mee te zitten.
Na snelle zeges van Bos en Van Dijk kon Pippel nog net remise afdwingen en ook Winter pakte vanuit een verloren positie nog een punt.
Krijn ter Braake had als compensatie voor zijn slecht ontwikkelde lange vleugel een voorpost genomen. Toen deze op het bord bleef, keerden de kansen en wist Ter Braake met een truc in het eindspel verrassend te winnen. Ook Doornbosch haalde de winst binnen, waardoor DCIJ op een monsterzege afstevende. Stijn Tuijtel en Bram van Bakel maakten het feest compleet.
Tuijtel had terreinvoordeel geboekt en wikkelde op fraaie wijze naar een winnend eindspel af. Van Bakel zorgde voor een regelrechte stunt. Zijn op papier veel sterkere tegenstander probeerde spanningen te creëren, maar Van Bakel speelde de stoïcijns tegen en benutte optimaal de zwaktes in de stand.

BAKKERIJ VAN VESSEM

GEBAKKEN VAN LOKALE INGREDIËNTEN

Hollandsch brood

Ons Hollandsch brood wordt gebakken van lokale ingrediënten; Gronings graan gemalen door de Groningse Molenaar, met grove zemel. Dit brood is handgemaakt op basis van desem voor een extra gezonde stofwisseling en wordt gebakken op de stenen vloer in onze bakkerij.

Hollandsch brood is er tijdelijk in de smaak:
Hollandsch tarwe/rogge
(zolang de Sint Jans Rogge voorradig is)

bakkerijvanvessem.nl

Ursula Koks van Paviljoen Noordzee.

Corona-zomer: hoe is het de strandpaviljoens vergaan?

Velsen - De herfst heeft definitief zijn intrede gedaan. Na een zomer, die voor de horecagelegenheden op het strand het hoogseizoen moest betekenen, begint nu voor hen het laagseizoen. Tijd voor een terugblik. Hoe kijkt men terug op het draaiende houden van een strandpaviljoen in de bijzondere zomer van 2020?

Ursula Koks, meewerkend eigenaresse van paviljoen Noordzee, vat het kordaat samen. „In geen 43 jaar dat dit paviljoen draait, heb ik zo'n rare zomer meegemaakt. In maart hebben we veel aan onderhoud gedaan en geïnvesteerd in onze kiosk buiten. Maar nu het allemaal langer gaat duren en door de coronamaatregelen geen Duitsers meer ons paviljoen bezoeken, vind ik het het eng worden. Ik voel mij een soort gevangen in mijn eigen zaak. Normaal gesproken zou ik juist nu zelf vakantie nemen en familie en vrienden in Duitsland bezoeken. Ik ben daar niet welkom! Dat heb ik nog nooit meegemaakt." Aan de lockdown in maart koestert Ursula ook goede herinneringen. „Onze kiosk buiten mocht openblijven, dat was fijn. Het werd mooi weer en hier op het strand hebben we alle ruimte. Het was in zekere zin ook wel gezellig, net als vroeger. Mensen namen een kleedje mee om te picknicken, gezinnen speelden met elkaar. Strandgangers namen weer net als vroeger eigen stoeltjes en koelboxen mee."

Jonathan Michielen van Timboektoe.

Ursula, zelf kwetsbaar door haar leeftijd, neemt de inkomstenderving maar een beetje voor lief. „Er zijn geen besmettingen met covid-19 gemeld onder de gasten of personeel, dat is heel wat waard. Er vallen veel inkomsten weg door met name het moeten missen van alle events, feesten en partijen, maar dat is nu eenmaal zo. Tja, en dan moet de herfstvakantie nog komen. Tot ongeveer 5 november was het wel gebruikelijk, dat er nog veel met name Duitse vakantiegangers hier kwamen eten. Dat valt nu allemaal weg. Maar dat weet je. Het ergste vind ik, dat ik mij sociaal zo moet inhouden. Ik ben zo gewend aan een praatje maken en aan tafel te schuiven bij mijn gasten. Nu moet ik zelfs nee verkopen, zoals op een dag als vandaag, als er ondanks de fikse regenbuien toch meer dan 30 mensen even willen bijkomen hierbinnen."

„Het was hard werken" vat Anneke van Egmond, bedrijfsleider van Zilt aan Zee, de zomer van 2020 samen. „De lockdown in maart was een drama. Een verschrikking. Ons team bestaat uit zeven personen. Wij zaten bij elkaar en keken elkaar aan, zo van, wat nu?" Na een aantal weken van schilderen, onderhoud en nadenken kwamen er ideeën. „Corona werkte als katalysator voor een plan, wat al latent aanwezig was", vult Mindy Koomen aan. Zij opende met een compagnon een kiosk buiten, het Zilt Beach Bedden en Zilt IJshuis. „De luiken gingen op dag 1 omhoog en er stond al een rij mensen in de wacht. Het was ook mooi weer, dat was echt een mooi cadeau." De samenwerking werd compleet, toen Zilt aan Zee op veilige wijze een take-away voor maaltijden startte en men in het Zilt IJshuis een paar meter verderop een drankje kon scoren, om vervolgens op het ruime strand een plekje te zoeken om te picknicken. „Het kwaad voor 2020 is reeds geschied.", verzucht Anneke. „Alle events, feesten en bruiloften zijn afgelast. Dat is niet meer goed te maken, maar er zijn zaken waar ik toch goede herinneringen aan over hou. Zoals het gedoogbeleid van de gemeente. Door de boardwalk en het verharde terras, de bedjes en de herontdekking van het strand voor veel mensen, die niet op vakantie konden, kwam IJmuiden op een heel andere manier op de kaart. Men kon flaneren en genieten van het strand, zoals menigeen in Spanje en Griekenland gewend is. Ook de onderlinge samenwerking van al onze teamleden is door alle narigheid versterkt. Mooi om dat te ervaren." Mindy sluit zich hierbij aan. „Ondertussen gaat de ontwikkeling van nieuwe initiatieven gestaag door. Zo hebben we sinds kort verschillende mogelijkheden voor flexwerkers, om met een dagkaart hier te werken. Je kan hier prima sollicitatiegesprekken houden of een dagdeel op veilige wijze werken. We hebben hier de ruimte, de mogelijkheden en gaan uit van wat wél kan."

Anneke van Egmond en Mindy Koomen van Zilt aan Zee.

Jonathan Michielen is als mede-eigenaar van strandpaviljoen Timboektoe in Velsen-Noord dankbaar voor het gedoogbeleid van de gemeente Velsen. „In maart hebben we ons eerst gericht op onderhoud, maar ook op wat kan wèl. Toen wij 1 juni weer open mochten, kregen wij meer ruimte voor terras en konden we toch onze capaciteit vasthouden." Het grootste drama wat deze zomer gedragen moest worden, was het wegvallen van events en bruiloften.

„Naast Timboektoe hebben wij een aparte ruimte voor feesten en partijen, Kamango. Alles, alles is afgelast. Ik heb zo'n 40 mensen op de loonlijst. Dat baart mij wel zorgen voor hoe het verder zou moeten, als er weer een lockdown zou komen."

Wie de hele zomer bleven komen waren de surfers. „We gingen op standje creatief en de buitenbar was een uitkomst. We zijn nu een arrangement voor flexwerkers aan het ontwikkelen. Kamango biedt ons komend najaar extra ruimte in geval Timboektoe vol is." Besmettingen onder personeel of gasten zijn er niet geweest gelukkig. „Het personeel heeft zich bewonderenswaardig flexibel ingezet. Ik heb veel van ze gevraagd en ze maken het meer dan waard. De samenwerking is enorm goed, ik wil blijven zoeken naar zaken, die wèl kunnen en creatief blijven nadenken." (Tekst en foto's: Arita Immerzeel)

KENNISGEVING

Wabo, reguliere procedure, aanvraag ontvangen

De Omgevingsdienst Noordzeekanaalgebied maakt namens Gedeputeerde Staten van provincie Noord-Holland bekend dat zij een aanvraag om een vergunning ingevolge de Wet algemene bepalingen omgevingsrecht (Wabo) heeft ontvangen.

De aanvraag betreft het intrekken van een groot deel van de vergunde Eural-codes (afvalstoffen die binnen de inrichting mogen worden opgeslagen en bewerkt), alsmede het toevoegen van enkele nieuwe Eural-codes.

Ontvangstdatum aanvraag: 30 september 2020
Aanvrager: Central Mudplant and Fluid Services B.V.
Locatie: Wijkermeerweg 7, Velsen-Noord
Zaaknummer: 9864839

Deze bekendmaking is niet meer dan een mededeling. U kunt de aanvraag en bijbehorende stukken nog niet inzien. Ook kunt u nog geen zienswijze of bezwaar indienen. Dit kan pas als wij een besluit nemen op de aanvraag. Dit besluit maken wij dan ook bekend. Dan zullen wij ook de bij het besluit behorende stukken publiceren.

Heeft u een vraag over deze procedure, dan kunt u gebruik maken van het contactformulier op loket.odnzkg.nl. Er wordt dan contact met u opgenomen.

Omgevingsdienst
noordzeekanaalgebied

Te koop:
Prachtige wit houten wieg met linnengoed, 75,-. Tel: 0255-511023 na 18.00

Gratis afhalen:
Ik heb plm. 12 mini's van de Vomar voor de liefhebber. Tel. 06-25560279

Te koop:
Nieuwe Duplo sleepwagen in originele doos. Nr. 6146 nieuwprijs 39,95. Ik verkoop hem voor 17,50. Tel. 06-37341974

Te koop:
Katoenen dekbed, merk Irisette 140 x 200 cm, wasbaar, z.g.a.n. 25,-. Tel. 0251-244037

Te koop:
Groene 5 kg wissel gasfles 2018. Prijs 10,-. Een lege fles kost normaal 30,- min 2,50 per keur jaar. Tel. 06-46214745

Te koop:
Jaargangen Donald Duck, 1978-79, 1980, '82 t/m 1986 en 1998 15,- per jaargang. Tel: 06-27068689

Te koop:
Mooi beukenhouten Ikea kinderledikantje, weinig gebruikt (alleen bij opa en oma) 25,-. Tel. 06-11480027

Te koop:
Wit kinderveiligheidshekje met klemsysteem, maat min. 73 cm. - Max 80 cm. 10,-. Tel. 06-11480027

Te koop:
Voetbalspel op pootjes voor 4 kinderen compleet met balletjes voor 5,-, afhalen in Santpoort-N. Tel. 06-57534269

Te koop:
2 x Ortlieb fietstas zwart, 40,-. Skeelers mt. 41, 15,-. Dare 2b winterjas d. blauw, jongen 14/15 jr. 15,-. Tel. 023-5384683

Te koop:
Fiets Sparta entree. Zeer lage instap. Framemaat 52. Zeer goed onderhouden. 125,-. Tel. 023-5252112

Gevraagd:
Voor vereniging gezocht bioscoopfilms (35mm). Om te lenen voor 1 avond of over te nemen. Tel. 06-46214745

Te koop:
Nw. ventilator op voet 10,-, mooie wasteil 20,-, nw. schoenleest 8,-, stratenmakers hamer 10,-, kaarslantaarn 10,-. Tel: 06-22834077

Te koop:
Jaargangen Donald Duck, 1978-79, 1980, '82 t/m 1986 en 1998 15,- per jaargang. Tel: 06-27068689

Te koop:
Boerenbond asbak van Boh 4,-, 12,5 cm rond, kinderstoel, 30 jr. oud voor onder te schuiven 5,-, 80 cm hg. Tel: 0255-520859

Te koop:
Gebruikte betonklinkers, 7 cm dik, schoon op pallets 5,50 euro/m2 trottoirbanden 5 euro/stuk. Tel. 06-33839698

Te koop:
Kinderfiets Loeki booster 20 inch zilver kleur, 40,-, Ikea houten speelgoed werkbank 10,-. Tel. 0255-523611

Te koop:
Overgordijnen 2 x polyester allerlei rood i.z.g.st. 2 x hg. 1.75 x br. 1.40 m, enkele plooi, incl. haken, 15,-. Tel. 0251-244037

STEM OP ONS!
WIJ ZIJN GENOMINEERD VOOR
CAFETARIA VAN HET JAAR
GEMEENTE VELSEN
NEDERLANDSE HORECA PRIJZEN
FREDERIK
AMBACHTELIJKE FRIET
WWW.HORECAPRIJZEN.NL/
FREDERIK-AMBACHTELIJKE-FRIET

Zeeduivelgratin met parmezaanse kaas

Ingrediënten
- 600 g zeeduivelfilet
- 2 trostomaten, in plakjes
- 125 g mascarpone
- 2-3 el droge witte wijn
- 1 teen knoflook, geperst
- 2 el fijngesneden kruiden (peterselie, dille of basilicum)
- 3 el geraspte parmezaanse kaas

Bereiding
- Verwarm de oven voor tot 200 °C.
- Dep de visfilet droog met keukenpapier en leg de vis in een ingevette ovenschaal. Bestrooi met zout en peper. Leg er de plakjes tomaat op. Roer de mascarpone los met de wijn. Meng er de knoflook, de kruiden en de kaas door. Verdeel het mengsel over de tomaat.
- Bak de zeeduivelgratin in de voorverwarmde oven in 20 minuten goudbruin en gaar.

Lekker met aardappelpuree met olijfolie en fijngehakte basilicum.

Tip
Serveer er een groene salade bij.

Wijntip
Pinot Blanc d'Alsace is fris en tegelijkertijd rond. Dat gaat goed samen met een romig visgerecht als deze zeeduivelgratin.

FISH & SEAFOOD Waasdorp
Halkade 27
IJmuiden-Haven
Tel. 0255-512796
www.waasdorp.nl
ZEKER ZEEUWS
HERFSTAANBIEDING
NOORDZEE SLIPTONG SCHOON 5 stuks 9,99
LEVENDE STOOFPALING 100 gram 2,50
SCHARRELVIS NOORDZEE BIJVANGST 3 kilo 5,00 GRATIS SCHOONGEMAAKT
MOSSELPAKKET
2 KG MOSSELEN VERS
1 ZAKJE MOSSELKRUIDEN
1 ZAK MOSSELGROENTE
1 OSCAR STOKBROOD
TOTAAL 14,99
VERSE NOORSE ZALMFILET actie nu 100 gram 1,75
GRAATLOOS OP DE HUID GESCHUBD
VIS VAN DE MAAND: ZEEDUIVEL
Monsterachtig lekker! Zeeduivelstaart per 100 gram 2,99
Zie bijgaand recept!
Ondanks opknap/renovatie Halkade/Viskade blijven wij bereikbaar!
Zie wegomleidingen. GRATIS LOKAAL BEZORGING. Bel 0255-512796 of mail info@waasdorp.nl

WWW.PLUSWIJZER.NL

uw echte warme bakker
Ben Vreman
ook voor al uw vers gebak
REKLAME geldig van 09-10-2020 t/m 22-10-2020
De lekkerste Tompoucen
Gevuld met een ouderwets lekkere room
van € 2,30 voor € 1,85
Roomboter cake
100% roomboter en vol van smaak
van € 5,20 voor € 4,40
Dagelijks vers gebakken in de oven met stenen vloer: - authentiek volkoren - maisvloerbrood - bourgondisch wit - zeeuws oogstbrood - pain de campagne - zandhaas tarwedesem - fjordenbrood - zuurdesem toscane - waldkornvloerbrood - zonne- en roggestoet - pandabol - diverse soorten speltbrood - zwarte woudkorn - oberlander
TERRASWEG 24 - SANTPOORT - TEL/FAX 023-537 69 78

IJmuider Zee- en Havenmuseum in herfstvakantie extra open

IJmuiden - Het museum is in de herfstvakantie van 10 t/m 18 oktober alle middagen, behalve maandag, geopend van 13.00 tot 17.00 uur. Reserveren vooraf voor een tijdslot is momenteel verplicht en kan via de website van het museum.
De week valt samen met de week van de industriecultuur. In het museum vinden daarom diverse workshops plaats zoals tekenen door Eric J. Coolen, schilderen door Marcella van Zanten en workshops voor kinderen door het HEMLAB. Inschrijven voor deze workshops kan via de website van de industriecultuur.
Vanaf 10 oktober exposeert de bekende Haarlemse tekenaar en illustrator Eric J. Coolen in de loodsenzaal met tekeningen die hij de afgelopen jaren in zijn eigen en klare stijl heeft gemaakt van markante gebouwen in IJmuiden. In de industriezaal zijn foto's te bewonderen van een aantal (amateur)fotografen die tijdens de industriecultuurweek van 2019 zijn gemaakt. Deze foto van het verlichte museum is vorig jaar gemaakt door Ko van Leeuwen.
De tentoonstelling SAIL IJmuiden gaat de laatste weken in en loopt nog tot en met 31 oktober.
(Groot)ouders met kinderen kunnen met één van de vier speurtochten gerust door het museum lopen, natuurlijk met inachtneming van alle regels en met een reservering vooraf. Dit geldt ook voor het escapespel. Plan dus gauw uw bezoek en reserveer een tijdslot via www.zeehavenmuseum.nl.

Adres: Havenkade 55 te IJmuiden, telefoon 0255 538007. www.zeehavenmuseum.nl. (Foto: Ko van Leeuwen)

Michaëlsfeest op Waldorf aan Zee

IJmuiden - Dinsdag 29 september heeft de onlangs geopende vrije schoolstroom Waldorf aan zee het Michaëlsfeest gevierd. Op elke vrije school worden de grote jaarfeesten, die zijn verbonden met de vier seizoenen, gevierd. Het Michaeëlsfeest is verbonden met de herfst. Michaël wordt gezien als brenger van de zonnekracht. Hij zorgt voor sterke gewassen en voor een goede oogst. Voor de mens is hij de helpende hand in strenge winters, hij geeft kracht om door de winter te komen. Maar er is meer: het Michaelsfeest is het feest van de engel die een draak verslaat. Michaël spoort ons aan om onze kracht te gebruiken: we kunnen het kwaad in onszelf en om ons heen leren herkennen, en het bestrijden.
Het Michaëlsfeest is dus ook het feest van de moed. Vandaar dat de dag werd gestart met het prachtige verhaal van Joris en de draak. Vervolgens hebben de leerlingen heel wat draken verslagen. Ze hebben met bijenwas een kaars versierd, drakenbroodjes gebakken en een hele grote draak gemaakt in de zandbak. Dan moet je wel samenwerken! De dag werd feestelijk afgesloten met hun wip wap waaiers en vurig gezongen drakenliederen! „We hebben moed opgevat om de komende donkere tijd in te gaan, extra waar in deze verwarrende tijden", aldus een van de leerkkrachten. (Foto: aangeleverd)

Baby's gezocht

In deze rubriek stellen we nieuwe plaatsgenootjes voor. Veel Velsense baby's zien het levenslicht buiten Velsen en hun namen komen dus niet te staan bij de geboorteaankondigingen van de gemeente Velsen in deze krant. Daarom in deze rubriek de mogelijkheid om uw (klein)kind i voor te stellen. Stuur een foto uiterlijk 4 weken na de geboorte naar redactie@jutter.nl. Deelname is gratis.

Kinderboekenweek op de Jan Campertschool

Driehuis - Vrijdag was schrijfster Irene van der Laan in het kader van de Kinderboekenweek op bezoek bij de Jan Campert School te Driehuis. Ze las voor uit 'Het Avontuurlijke Kinderkeuzeboek.' Een boek waar je zelf mag kiezen waar het verhaaltje over gaat. Je kiest een hoofdpersoon (Stef of Sophie), een dier (een giraffe, lammetje of een olifant) en een plek waar het zich afspeelt (in een tuin, op vakantie, of in een kasteel).

Groep 3 koos voor Sophie, het lammetje en op vakantie. Zo hoorden ze hoe Sophie mocht helpen bij de geboorte van twee lammetjes.
Bij groep 4 kwamen de jongens in het verweer. De meiden waren in de meerderheid, dus logisch dat er voor Sophie werd gekozen. Toen mochten de jongens samen voor het dier kiezen. Dat werd de olifant. En ze waren op vakantie. Ademloos luisterden de kinderen naar het verhaaltje.

Daarna mochten ze zelf aan de slag. Als klas een eigen verhalenboek maken, hoe leuk is dat! In groepjes van drie of vier verzonnen ze hun eigen verhaal. Iedereen mocht iets verzinnen. De een koos voor de hoofdpersoon, de ander voor het dier en weer een ander voor waar ze zijn.

„Dit is een koala", legt een van de meiden uit. Ze houdt haar tekening omhoog waarbij de koala halverwege een palmboom is. „En toen werd hij gebeten bij zijn oog door een mier. De koala sloeg het beestje weg. Maar daar werd zijn oog alleen maar dikker van."

Irene loopt naar het volgende tafeltje. „Kijk dit is de arena", zegt de jongen trots. Hij laat zijn mooie tekening zien. Ajax tegen Juventus wordt er gespeeld. Op mijn vraag wie er zou winnen hoeft hij niet te twijfelen: „Ajax natuurlijk".

„Kijk, ik maak heel veel zand." En inderdaad, het blaadje papier kleurt al mooi geel. Daarachter tekent het meisje de zee. Naast haar wordt een hond getekend en tegenover haar tekent een klasgenootje een kat. „Ja, want ze gaan met elkaar spelen op het strand."
Ze waren nog niet allemaal klaar, maar gelukkig mogen ze het op een ander moment afmaken. Wat zal dat een mooi verhalenboek worden!

Meer informatie over het boek van Irene van der Laan? www.hetkinderkeuzeboek.nl. (Foto's: aangeleverd)

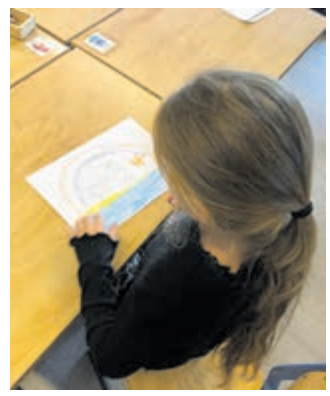

Nieuwe expositie in Zee- en Havenmuseum

'IJmuiden in klare lijnen' door Eric J. Coolen

IJmuiden - Tekenaar en illustrator Eric J. Coolen is geen onbekende in onze regio. Met regelmaat verschijnen in de regionale dagbladen zijn tekeningen van bijzondere gebouwen.
Zijn stijl is eigen en 'in klare lijnen'. In de afgelopen jaren heeft Eric ook een aantal bekende gebouwen in IJmuiden vastgelegd, waaronder natuurlijk het markante gebouw van het museum, zoals te zien op de prachtige affiche van de tentoonstelling.
Met ingang van zaterdag 10 oktober tot en met 31 januari 2021 zijn deze tekeningen te zien in de Loodsenzaal van het museum. Van de werken die Eric exposeert in het museum zijn afdrukken en kaarten te koop bij de receptie van het museum.
Eric heeft ook dit jaar weer het affiche van de week van de industriecultuur ontworpen. In deze week geeft Eric Coolen op zaterdag 10 en zaterdag 17 oktober workshops in het museum. Er is beperkt plaats voor deze workshops en inschrijven kan via de website industriecultuur.nl.

Het museum is in de week van de herfstvakantie van 10 tot en met 18 oktober alle middagen, behalve maandag, geopend van 13.00 tot 17. 00 uur. Daarna regulier geopend op woensdag-zaterdag en zondagmiddag van 13.00 tot 17.00 uur. Voor de jeugd zijn er vier speurtochten en een escapespel. De laatste zaterdag van de maand is het altijd motorendraaimiddag. Voor een bezoek aan het museum moet momenteel een tijdslot worden gereserveerd en dit kan via de website www.zeehavenmuseum.nl.

Adres: Havenkade 55 te IJmuiden, telefoon 0255 538007. www.zeehavenmuseum.nl. (Tekening: Eric J. Coolen)

KENNISGEVING

Wabo, reguliere procedure, beslistermijn verlengd

De Omgevingsdienst Noordzeekanaalgebied maakt namens Gedeputeerde Staten van provincie Noord-Holland bekend dat zij heeft besloten de beslistermijn van de aanvraag om een vergunning ingevolge de Wet algemene bepalingen omgevingsrecht (Wabo) te verlengen.

De beslistermijn is verlengd met zes weken.

De aanvraag betreft het plaatsen en in gebruik nemen van een overkapte opslagvoorziening voor het opslaan van lege olievaten, bij het milieuplein van de werkeenheid Hoogovens.

Datum verlengingsbesluit: 29 september 2020
Aanvrager: Tata Steel IJmuiden B.V.
Locatie: Wenckebachstraat 1, Velsen-Noord
Zaaknummer: 9656242

Heeft u een vraag over deze procedure, dan kunt u gebruik maken van het contactformulier op loket.odnzkg.nl. Er wordt dan contact met u opgenomen.

Omgevingsdienst
noordzeekanaalgebied

HAARLEMSE
SCHOORSTEENVEGER

√ VAKKUNDIG PERSONEEL
√ DIRECT BESCHIKBAAR
√ CAMERA INSPECTIE
√ SCHERPE TARIEVEN

INCLUSIEF VEEGBEWIJS

SCHOORSTEEN VEGEN € 40,-

haarlemse-schoorsteenveger.nl
Tel. 023-2201001 • info@haarlemse-schoorsteenveger.nl

DR
MAKELAARDIJ

WWW.JANUSMAKELAARDIJ.NL

WIJ ZIJN VERHUISD
NAAR DE KENNEMERLAAN!

HEEFT U OOK VERHUISPLANNEN?
PROFITEER DAN NU VAN ONS:
GRATIS VERKOOPPAKKET t.w.v. € 500,-
inclusief waardebepaling van uw woning

Grijpt u steeds mis naar uw droomwoning?
Wij kunnen u begeleiden als
aankoopmakelaar voor een scherp tarief!

BEL NAAR ONS KANTOOR VOOR MEER INFORMATIE

Kennemerlaan 56 • IJmuiden • tel. 0255-547577 • makelaardij@janusmakelaardij.nl

Hoogovenmuseum weer open voor publiek

Velsen-Noord - Sinds kort is het Hoogovensmuseum weer geopend. Het museum, toont het verleden en heden van het welbekende staalbedrijf in IJmuiden. Het Hoogovensmuseum is gevestigd in een historisch gebouw, de oude buizengieterij, dat gelegen is achter het congrescentrum op het terrein van Tata Steel in Velsen-Noord. De redactie nam er een kijkje op een rustige zondagmiddag.

„Echt druk is het nog niet, maar we zijn blij dat we na de coronastop van zeven maanden weer open zijn en mensen veilig kunnen ontvangen en rondleiden." Aan het woord is de heer Ton Spiering. Als vitale 70-plusser is hij al vijf jaar betrokken bij het Hoogovensmuseum. „Het museum wordt gerund door ongeveer 45 vrijwilligers. Een deel van hen doet het onderhoud, een deel doet onderzoek en houdt het archief bij en een deel verzorgt de rondleidingen. Behalve de gewezen industrie toont ons museum ook hoe de situatie tegenwoordig in de staalindustrie is." Spiering is een groot voorstander van de persoonlijke ontmoeting met de bezoeker. Hij beantwoordt graag de vragen, geeft de uitleg waar om gevraagd wordt en zoekt de aansluiting die nodig is om zijn kennis over te dragen. En dat alles coronaproof. „De vrijwilligers zijn allemaal gepensioneerd en alleen al door hun leeftijd kwetsbaar. Ik hou afstand en er mogen niet meer dan 30 bezoekers in ons grote museum zijn. Iedereen moet zich van te voren aanmelden en ik heb een mondkapje bij de hand."

Spiering geniet zichtbaar van het weer kunnen vertellen. „Kinderen zijn het mooiste om rond te leiden. Ze zijn zo spontaan met hun vragen. Maar ik herinner mij bijvoorbeeld ook twee meisjes, die op de middelbare school zaten en een scriptie schreven over staal. Ik was onder de indruk van hun kennis. Er komen hier ook weleens universitaire studenten of mensen uit de politiek. Soms is hun interesse naar de techniek van het heden groter dan naar kennis van het verleden, valt mij op." Er komen ook veel mensen puur voor het archief, om er rond te snuffelen, weet Velsenaar Spiering, die zelf bij Hoogovens werkte. „Net als de meeste vrijwilligers, al zijn er ook bij, die elders werkten, bijvoorbeeld bij Fokker. En er zijn ook vrouwen in ons team. Heel leuk, we versterken elkaar." Het is een schat aan weetjes en feiten, die bij Spiering opborrelen, als hij in de oude buizengieterij rondloopt. Over de paar honderd verschillende staalsoorten, over de oventemperaturen, die oplopen tot 2300 graden Celsius, over houten pakkingen, over vuurvaste stenen en over de eerste computers. Maar ook over de toekomst en welke nieuwe ontwikkelingen te verwachten zijn. „Vroeger gingen we naar Japan om er te leren over de staalindustrie. Tegenwoordig komen de Japanners bij ons!" lacht Spiering, als hij zijn enthousiaste betoog afsluit.

Meer informatie? www.hoogovensmuseum.nl

Het Hoogovensmuseum is geopend op zaterdag en zondag van 10.30 uur tot 16.00 uur. In verband met de herfstvakantie is er een extra openstelling op woensdag 14 oktober. Reserveren online is noodzakelijk. (Tekst en foto's: Arita Immerzeel)

VV IJmuiden trots op de jeugdtrainers

Velsen-Zuid - Dit seizoen heeft de jeugd van VV IJmuiden een grote stap gemaakt. Hoofd Jeugdopleidingen Mike Finch heeft samen met de jeugdcommissie voor elk jeugdteam één of meerdere trainers op de jeugdteams gezet, waardoor alle jeugdteams twee keer per week kunnen trainen. Een grote groep trainers is op dit moment bezig met een trainerscursus van de KNVB. De kwaliteit van de trainingen schiet omhoog. Vanaf de mini's tot en met de O19 lopen de trainers in het groen hun trainingen te geven. Dertig jeugdteams spelen op de zaterdagen op een vol sportpark. Een genot om naar te kijken.
Op de foto is een groot deel van alle trainers te zien die zich wekelijks voor de jeugd van VV IJmuiden inzetten. (Foto: aangeleverd)

Van Delden Mode Journaal

Daniëlle Emmelot geboren en getogen IJmuidense. Inmiddels 12,5 jaar werkzaam bij Van Delden Mode.

„Het maken van smaakvolle combinaties en het zoeken naar de perfecte pasvorm maakt voor mij het werken bij Van Delden Mode elke dag weer anders en leuk."

Pieter Geraedts sinds 2000 werkzaam en sinds 2003 eigenaar.

„Het adviseren van de klant is het allerleukste...ook omdat we veel vaste klanten hebben maakt dit het extra persoonlijk. Je weet dan al vaak wat iemand mooi vindt en goed zit... gezelligheid, service en een welkom gevoel zijn sinds 1978 de peilers van ons bedrijf."

Henriette van Ewijk. Geboren in IJmuiden en 20 jaar wonend in de Velserbroek.

„Na 7 jaar gewerkt te hebben in de damesmode ben ik sinds 1 september met veel plezier begonnen bij Van Delden Mode... hoop u snel te mogen begroeten!"

Bij **R2** overhemden passen woorden als retro-chique, modern, trendy en frivool. De grondleggers van R2 hebben zich laten inspireren door de modetrends in modeland Italië. De collecties van R2 Amsterdam hebben een fijne afwerking en een Italiaans design. Hoge kwaliteit, oog voor detail en vakmanschap zijn de kernwaarden van het merk. De hoogwaardige katoenkwaliteit en perfecte pasvorm maken de R2 shirts zeer geliefd.

No Excess is een stoer en eigenzinnig mannenmerk. Al sinds 1988 brengt dit modemerk casual kleding op de markt. Verder geldt dat de items zich kenmerken door de comfortabele pasvorm. Van truien tot aan broeken, jeans en jacks. Creativiteit speelt een belangrijke rol in de collectie van No Excess. Elk seizoen wordt er weer een nieuwe collectie gelanceerd. Wij spelen hierop in en daarom vind je elk seizoen wel weer nieuwe No Excess items in ons aanbod.

Benvenuto maakt Italiaans geïnspireerde herenkleding van de hoogste kwaliteit. Benvenuto herenmode onderscheidt zich door creativiteit, prachtige stoffen, een veelzijdige collectie en prachtige pasvormen. Met twee verschillende collecties – de zakelijke Black Label collectie en de modernere Purple Label collectie – biedt Benvenuto stijlvolle kostuums, pantalons, colberts en overhemden voor iedere man en iedere gelegenheid.

Desoto overhemden zijn een ware revolutie op overhemden gebied. Een overhemd van Desoto kenmerkt zicht aan de heerlijk flexibiliteit door de verfijnde Jersey weving. De jersey weving geeft een nieuwe dimensie aan het shirt. Optimale bewegingsvrijheid, een strakke pasvorm en 100% strijkvrij. De Desoto overhemden zijn verkrijgbaar in veel basis kleuren en designs afgestemd op het seizoen. Desoto overhemden en poloshirts zijn heerlijk zacht en zullen niet kreuken. Gegarandeerd kwaliteit! Geproduceerd in Europa met de hoogste kwaliteit wevingen. Bekijk de gehele collectie Desoto exclusief bij ons in de winkel.

PLEIN 1945 NO.52 | IJMUIDEN | TEL. 0255-515477 | WWW.VANDELDENMODE.NL

Museum Beeckestijn doet mee aan de Maand van de Geschiedenis

Velsen-Zuid - Tijdens de maand oktober organiseert Museumhuis Beeckestijn iets extra's voor de bezoekers binnen het thema van de Maand van de Geschiedenis: 'Oost-West'. Leer over Engelse tuinen, Franse serveertechnieken en Italiaans marmer.

Bezoekers krijgen bij binnenkomst een QR-code waarmee ze op een extra webpagina terecht komen met meer informatie over het huis maar dan toegespitst op het thema van De Maand van de Geschiedenis. Op deze webpagina vertellen wij de bezoeker over details/voorwerpen in het huis die van ver komen. Loop langs bouwmaterialen, meubels en objecten uit alle windstreken van de wereld. Wat weet je bijvoorbeeld over Italiaans marmer? Wat is het verschil tussen een Franse en een Engelse tuin? Hoe dek je een tafel op Franse dan wel Russische wijze? Over al deze dingen, én meer, kun je tijdens de Maand van de Geschiedenis leren.
Het kaartje met de QR-code is daarnaast een kortingskaart waarmee belangstellenden nog het hele jaar met €2,- korting bij een volgend Museumhuis naar binnen kunnen.

Maand van de Geschiedenis
Een aantal Museumhuizen van de Vereniging Hendrick de Keyser doet mee aan de Maand van de Geschiedenis. De deelnemende Museumhuizen zijn: Huis Bartolotti, Huis Van Eysinga, Huis Van Meerten, Huis Bonck (als open, half okt), Huis Van Ravesteyn en natuurlijk Huis Beeckestijn.
Zie voor meer informatie: www.museumhuizen.nl.

VVH Velserbroek MO-11 herfstkampioen

Velsen - De meiden van VVH Velserbroek MO-11 zijn herfstkampioen geworden. Een prachtige prestatie in het allereerste seizoen van dit kersverse team. Met een zinderend spannende laatste speeldag van de eerste periode werd de periodetitel veiliggesteld.

Het grootste deel van het team stond na de zomervakantie voor het eerst op een voetbalveld. Dat de periodetitel binnen handbereik was, werd al duidelijk toen de meiden, met nog één speeldag te gaan, de ranglijst aanvoerden. Maar concurrenten DSS, DEM en Alliance waren niet ver weg, dus er kon nog van alles gebeuren. Zaterdag was Alliance de tegenstander en ook die club maakte nog kans op de periodetitel. Het doel was simpel: „Winnen, dan weten we het zeker", vertelde coach Leonie in de voorbespreking. Met spanning in de benen klonk het fluitsignaal voor de eerste helft en werd vol voor de aanval gegaan.

Al snel kwamen kwam de voorhoede in de buurt van de goal en werd vlot in de wedstrijd gescoord. Een uitstekende start. Maar het bleef spannend, Alliance wist met goed voetbal flink partij te bieden en gaf zich niet gewonnen. Met rust stond het uiteindelijk 2-1 voor VVH, dus de meiden moesten nog flink aan de bak. Met een goed middenveld en uitstekende verdediging werd het in de tweede helft zelfs 3-1. Daarna werd het zwaarder; Alliance kwam steeds vaker opzetten met goed spel en de regen viel neer op de velden. Steeds meer ballen schoten van de voet en de enorme inspanningen van eerder zorgen voor meer vermoeidheid. Alliance profiteerde daarvan en kwam terug tot 3-2.
Met nog een kwartier te gaan was het voor VVH Velserbroek alle hens aan dek. In de laatste timeout probeerde de meiden nog één keer alles met elkaar te bespreken om de wedstrijd te kunnen winnen. Maar Alliance ging door en het werd 3-3. Vijf minuten voor tijd maakte VVH Velserbroek daar 4-3 van en leek de buit binnen. Na een corner kwam Alliance nog keer voor de goal en wist vlak voor tijd toch nog te scoren. Met een eindstand van 4-4 werd het afwachten. Hevig teleurgesteld verlieten de meiden het veld. DSS kon kampioen worden door van DEM te winnen, maar slaagde daar niet in. Dat leverde VVH Velserbroek alsnog de kampioenstitel op.

De komende weken zijn er even geen wedstrijden, maar gaan de meiden weer goed trainen om nog beter te worden en meer op elkaar ingespeeld te raken. Wat de nieuwe ronde gaat bieden valt nog niet te voorspellen, maar van deze titel wordt nu toch wel even genoten! (Foto: aangeleverd)

Raadsvragen over voortgang uitvoering regenboogbeleid

Velsen - Velsen is inmiddels 2 jaar regenbooggemeente. Afgelopen jaren heeft de gemeente op verschillende manieren zichtbaar activiteiten uitgevoerd zoals de comingoutdag en het hijsen van de regenboogvlag. Raadslid Marc Hillebrink (D66Velsen) heeft afgelopen week raadsvragen gesteld om onder meer inzicht te krijgen in de tot op heden uitgevoerde activiteiten en besteding van de beschikbare zogenaamde regenbooggelden.

Op 12 oktober 2018 is de gemeente Velsen Regenbooggemeente geworden. Uitgangspunt van het Velsens regenboogbeleid vormt vanuit 'inclusie' ('iedereen doet mee') de aandacht voor respect, acceptatie en emancipatie van LHBTI-inwoners. Met het opgestelde beleidsplan 'Regenboogemeente Velsen' (2019 -2022) stelt de gemeente Velsen zich ten doel: het verminderen van discriminatie door respect te hebben voor de ander, vergroten van acceptatie en bevorderen van (sociale) veiligheid onder de Velsense LHBTI-inwoners. Hiervoor heeft de gemeente 6 speerpunten uitgewerkt te weten: zichtbaarheid, ouderen, zorg, onderwijs, sport en bijzondere doelgroepen.
In overleg met het regenboogpanel, bestaande uit de regenboogpartners (o.m.: COC Kennemerland, Stichting Welzijn Velsen, Telstar in de Wijk en Bureau Discriminatiezaken Kennemerland (BDK)), besluit de gemeente over de inzet van het budget. Voor de jaren 2019 – 2022 is jaarlijks een uitvoeringsbudget van € 40.000 beschikbaar.
D66Velsen hecht veel belang bij een goede voortzetting en monitoring van het regenboogbeleid. D66Velsen heeft daarom de volgende vragen:

1. Welke meetinstrumenten hanteert het college om de voortgang van het regenboogbeleid te meten en in hoeverre brengen deze instrumenten de Velsense situatie voldoende in beeld?
2. Kan het college aangeven wat de voortgang is van de speerpunten in het regenboogplan. Welke speerpunten zijn inmiddels gerealiseerd en welke speerpunten behoeven de aandacht om tot de totale realisatie te komen in 2022.
3. In welke maten zijn de Velsense LHBTI-inwoners bij de voorbereiding- en uitvoering van de speerpunten daadwerkelijk betrokken. In hoeverre zijn afgelopen periode initiatieven van LHBTI-inwoners uitgevoerd?
4. Een groot deel van het budget wordt ingezet in het zogenaamde Regenboogloket. Wat is de werkwijze en doelstelling (en) van dit loket? Hoeveel klanten/cliënten werden in 2019 en de eerste helft van 2020 bereikt? Op welke manier worden klanten/cliënten tot nu toe geholpen? Voelen de cliënten zich daadwerkelijk ook geholpen? Op welke wijze wordt het budget nog meer ingezet?
5. Wat is de reden waarom voor 2020 er geen gezamenlijk uitvoeringsplan/actieplan met de regenboogpartners ligt. In hoeverre zijn de voorbereidingen voor uitvoeringsplan/actieplan 2021 gaande en wanneer wordt het uitvoeringsplan/actieplan aan de raad gepresenteerd.

Van links naar echts familie Van Dijk, beheerders, Jan Morren en Lucy de Pagter. (Foto: Ruud Okker)

Opening Tentoonstelling op Brederode en Kinderboekenweek

Santpoort-Zuid - Zaterdag is de nieuwe tentoonstelling geopend met bijzondere maquettes, die het verhaal vertellen van Brederode en Onderduikers en de Verdwenen Buitenplaatsen. De familie Van Dijk was verheugd de maquette van hun vader op Brederode te zien dankzij een bruikleen van museum Museon in Den Haag. Jan Morren, auteur en maquettebouwer van de buitenplaatsen, kreeg terecht een pluim voor zijn werk.
Komend weekend is het Kinderboekenweek met het thema En toen... Beheerder Angelique Schipper is ook schrijfster en bezig met haar nieuwe kinderboek 'Juffrouw HEndriKS en de vloek van de Ruïne van Brederode'. Want waarom is het kasteel in een ruïne veranderd? Angelique vertelt alvast een verhaal uit haar boek over Yolande de Lalaing, onze laatste kasteelvrouwe die als gifmengster de stad Utrecht moest verlaten.
Op zondag is Yolande de Lalaing persoonlijk aanwezig. Van haar hand is in de Donjon een bijzondere collectie Brederode-poppen te zien. Ridder Reinout in harnas is gemaakt door haar zoon Juriaan toen hij 12 jaar oud was. Ook op andere plekjes op de Ruïne kun je een verhaal tegenkomen. Beheerder Rob heeft een koffer met oude kinderboeken over Brederode. En toen? Kom maar kijken en luisteren! Reserveer je tickets via www.ruinevanbrederode.nl. De Ruïne is dankzij dat het een Ruïne is Coronaproof!

Met dank aan de gemeente Velsen voor het mede mogelijk maken van de tentoonstelling.

IJmuiden - Maak kennis met onze grote, knappe kerel Khal Drogo! Maar jullie mogen hem gewoon Drogo noemen hoor. Drogo is een gecastreerde Anatolische Herder reu van 6,5 jaar oud. Helaas is er weinig bekend over Drogo zijn verleden.
Wij hebben Drogo leren kennen als een super grappige, vriendelijke reus. Normaal kenmerken Kangals zich doordat ze afwachtend zijn naar onbekende mensen, maar Drogo heeft hier eigenlijk niet zoveel last van. Hij vindt mensen vooral heel gezellig. Hij komt dan ook graag even een knuffel bij je halen en lekker samen ravotten met zijn speeltjes vindt hij geweldig. Daar wordt hij echt super blij van. Drogo mag zich echt een reus noemen, want hij weegt maar liefst 60 kilo! Een hele sterke kerel dus. Hier moet zeker rekening mee gehouden worden tijdens de wandelingen. Drogo kan namelijk nog wel eens uitvallen naar andere honden en katten vindt hij maar al te leuk om achter aan te rennen. U moet dus zeker stevig in uw schoenen staan om deze jongen tegen te houden! Natuurlijk zijn wij er druk mee bezig om hem te leren dat hij andere honden op straat gaat negeren en ze netjes kan gaan

passeren. Drogo wordt dan dus ook niet bij andere honden of bij katten geplaatst. Wij zoeken voor Drogo een nieuwe eigenaar met ervaring met honden en het liefst ook met zijn ras. Drogo zou graag een lekkere warme mand in huis krijgen, als terreinhond gaat hij namelijk echt niet gelukkig worden. Wel is het fijn als er een (ruime) tuin is waar hij samen met u in kan ravotten. Wij gaan er vanuit dat Drogo na gewenning en rustig opbouwen, zeker een paar uur alleen thuis kan blijven, een daarbij dan ook zeker uw huis wil bewaken.
Herkent u zich hierin? En wilt u deze prachtige vent nog een mooie toekomst geven? Neem dan gauw contact met ons op. (Foto: aangeleverd)
Kerbert Dierentehuis, Heerenduinweg 8, 1971 JE IJmuiden, tel.: 088-8113450, e-mail: kerbert@dierenbescherming.nl.

Datalek Kenter Jeugdhulp blootgelegd door RTL Nieuws

Santpoort-Noord - Kenter Jeugdhulp is door RTL Nieuws op de hoogte gesteld van het feit dat een journalist van RTL via een oude domeinnaam van een rechtsvoorganger van Kenter, de Jeugdriagg, toegang heeft verkregen tot vertrouwelijke mailgegevens van en over (onder andere) haar cliënten. Daarnaast heeft de journalist toegang verkregen tot de polisgegevens van alle zorgverzekerden in Nederland.

Menselijke fout
Kenter geeft aan dat Inmiddels duidelijk is dat de oorzaak een menselijke fout was. De oude domeinnaam van de rechtsvoorganger van Kenter, de Jeugdriagg.nl, had moeten worden afgesloten, maar dat is niet gebeurd. Kenter heeft ook vast kunnen stellen dat de gegevens van de cliënten en die van zorgverzekerden - naast de betreffende onderzoeker van RTL nieuws - niet in handen van derden terecht zijn gekomen.

Ondernomen acties
Kenter heeft onmiddellijk actie ondernomen en de beveiliging op orde gebracht. De toegang tot het oude domein is afgesloten en er is melding gedaan bij de Autoriteit Persoonsgegevens. Uiteraard zijn alle betrokkenen geïnformeerd. Ook de toegang tot de gegevens van Nederlandse zorgverzekerden is afgedicht. Kenter heeft een telefoonteam samengesteld voor vragen die per mail en telefonisch binnenkomen. Tenslotte laat Kenter - aanvullend op de jaarlijkse security checkeen derde onafhankelijk partij diepgaand onderzoek doen naar de status van de databeveiliging.

Het Spaarne Gasthuis staat voor u klaar

"Het coronavirus is bezig aan een opmars in ons land en onze regio. Ook in ons ziekenhuis zien wij het aantal patiënten met corona toenemen. Net zoals tijdens de eerste golf staan we voor u klaar. Niet alleen voor patiënten die besmet zijn met het virus, maar voor iedereen die onze zorg nu heel hard nodig heeft. Wij doen er alles aan om de reguliere zorg zoveel mogelijk door te laten gaan.

Toch kunnen we niet garanderen dat álle reguliere zorg door kan gaan als het aantal coronapatiënten zo hard blijft toenemen. We staan voor grote uitdagingen, zoals een tekort aan personeel. Moeten we toch keuzes maken? Dan doen we dat zo zorgvuldig mogelijk. Altijd met de kwaliteit van zorg op de eerste plaats.

We moedigen mensen aan om vooral hun afspraken met het ziekenhuis door te laten gaan. Het is niet nodig om zorg te mijden. Vanwege het toenemende besmettingsgevaar hebben we de regels rondom het gebruik van persoonlijke beschermingsmiddelen in ons ziekenhuis aangescherpt. Vanaf 3 oktober is het verplicht om een zelf meegebracht mondkapje te dragen. Dit geldt voor patiënten en bezoekers van ons ziekenhuis. Ook onze medewerkers dragen een mondkapje of faceshield in de openbare ruimtes en bij patiëntcontact binnen de 1.5 meter. Zo blijft ons ziekenhuis een veilige plek. We letten continu op de veiligheid van patiënten en medewerkers en indien nodig, scherpen we de maatregelen aan.

Liever zien we natuurlijk dat het aantal besmettingen snel afneemt. Ik zou dan ook iedereen op het hart willen drukken: draag een mondkapje, houd je aan de anderhalve meter afstand, was regelmatig je handen, vermijd drukte, blijf bij klachten thuis en laat je testen. Want alleen samen kan het ons lukken. In het Spaarne Gasthuis doen wij er alles aan. En we blijven voor u klaarstaan."

Ivo van Schaik
Voorzitter raad van bestuur
Spaarne Gasthuis

Spaarne Gasthuis

Nieuws van Stichting Welzijn Velsen

alleen samen krijgen we corona onder controle

Activiteiten bij buurt- en wijkcentra van Stichting Welzijn Velsen

In september zijn er weer een aantal activiteiten in de buurt- en wijkcentra van SWV begonnen. Het welzijnswerk is een van de vitale beroepen. Het is onze taak om ook in deze Corona-tijd activiteiten te organiseren en te ontwikkelen. Zodat bewoners uit Velsen weer de mogelijkheid hebben om anderen te ontmoeten. Helaas lukt het niet om alle activititeiten door te laten gaan.
Naar aanleiding van de aangescherpte richtlijnen van de Rijksoverheid met betrekking tot bestrijding van Covid-19 heeft Stichting Welzijn Velsen ook haar maatregelen weer aangepast. Deze nieuwe maatregelen hebben vooral betrekking op het aantal deelnemers per ruimte en de tijden wanneer de bar open is. Verder is er vanaf maandag 5 oktober bijgekomen dat bezoekers in de publieke ruimtes van de buurt- en wijkcentra van SWV mondkapjes moeten dragen. In de overige lokalen geld een dringend advies.

Naast de nieuwe maatregelen gelden in onze centra natuurlijk ook nog steeds de basisrichtlijnen die opgesteld zijn door het RIVM. Te weten: Handen ontsmetten bij binnenkomst; registreren bij binnenkomst om bronondersoek mogelijk te maken (naam, telefoonnummer, datum en tijd); 1,5 meter afstand houden tot elkaar, geen handen schudden en niezen in je elleboog; en het advies om je laten testen als je vermoedt dat je symptomen hebt.
De maatregelen zijn besproken met alle medewerkers van de centra en worden goed gehanteerd. De veiligheid van onze bezoekers staat voorop. Samen zorgen we ervoor dat de activiteiten op een veilige manier kunnen plaatsvinden. U bent dus weer van harte welkom in onze centra in Velsen.

BLIJVEN DOEN: blijf bewegen!

De Spil - Op woensdagochtend 4 november start deze nieuwe cursus speciaal voor 55+ers. In zes bijeenkomsten krijgt u vanuit het concept van Positieve Gezondheid een brede blik op uw gezondheid en het actief ouder worden. Aan de hand van 6 thema's komt uw persoonlijke doel in deze cursus steeds meer in zicht. De cursusgroep bestaat uit maximaal 10 deelnemers en wordt begeleid door een fysiotherapeut, ergotherapeut, een seniorencoach, een leefstijlcoach of een buurtsportcoach. U gaat actief aan de slag: van een fysiotherapeutische test, beweging in en om het buurtcentrum tot een wandeling in de natuur.

Aanmelden of meer informatie: De bijeenkomsten zijn op woensdagochtend van 10.00 tot 12.00 uur in Buurtcentrum de Spil in IJmuiden. De eigen bijdrage voor de gehele cursus is 20 euro, inclusief koffie of thee. Wilt u een aanvraagformulier ontvangen of eerst meer informatie? Neem dan contact op met Elisa Strating van Ergotherapie Doen Velsen via 088-8227000 / 06-29372572 of met Nicole Sheridan van Stichting Welzijn Velsen via 0255-510186. U kunt ook een mail sturen naar elisastrating@ergo-doen.nl Deze cursus is tot stand gebracht in het kader van het Sport- en Preventieakkoord Velsen en betreft een samenwerking van Stichting Welzijn Velsen, Zorgbalans, Seniorencoach Kennemerland, de Drive/onderdeel van De Zorgspecialist, Doen Ergotherapie en CareworX.

Wijktuin Oud IJmuiden zoekt tuinmaatjes

De Brulboei - Een aantal percelen in Wijktuin Oud IJmuiden, de volkstuin gelegen naast Buurthuis de Brulboei, wacht met smart op een groene opleving. Een deel van de volkstuin wordt met enthousiasme onderhouden en biedt tuinders volop voldoening bij iedere oogst. Helaas is ook een deel van de volkstuin aan zijn lot overgelaten; inheemse (on)kruid- en plantensoorten tieren er (te) welig. Het buurthuis wil hier maar al te graag iets aan veranderen en heeft daarom toenadering gezocht met de R.I.B.W., een instelling die cliënten met psychische achtergrond begeleidt. Een van de mogelijkheden is bijvoorbeeld om de volkstuin te gebruiken als een vorm van dagbesteding in de buitenlucht. Geïnteresseerde cliënten zouden er dan, wellicht onder begeleiding van een enthousiaste vrijwilliger met verstand van tuinieren, kunnen (leren) tuinieren. Aan hen zal dan wel enige structuur geboden moeten worden. En een plan van aanpak, want waar begin je immers als groene leek, als je voor zo'n weelderig stukje woestenij staat? Vind jij het leuk om -veel-al onervaren- mensen de lol van een volkstuin bij te brengen? En heb je geduld en neem je de tijd om anderen iets uit te leggen? Meld je dan snel aan via Carolien Breed, beheerder Buurthuis de Brulboei, e-mail: breed@welzijnvelsen.nl , of via Bianca Hoogerwerf, medewerker van R.I.B.W., e-mail: b.hoogerwef@ribw-kam.nl Of kom gewoon een keertje langs op een dinsdag.

Buurtbemiddeling Velsen

In iedere buurt komen weleens onenigheden tussen buren voor. De hond blaft de hele dag, gillende kinderen of nare luchtjes van de kliko van de buren die u kunt ruiken in de tuin. Meestal kunnen buren deze kleine irritaties oplossen in een gesprekje met elkaar. Als de situatie na een gesprek niet verbetert, kan dit er voor zorgen dat uw woonplezier verdwijnt en kunnen de irritaties leiden tot ruzie.
Al meer dan 10 jaar kunt u als inwoner van Velsen kosteloos terecht bij Buurtbemiddeling Velsen met vragen over een verstoorde relatie met uw buren. Wij hebben een team enthousiaste vrijwilligers die bemiddelen bij burenconflicten. Zij helpen u om er samen met uw buren uit te komen. Neem gerust contact met ons op als u te maken heeft met een (driegend) burenconflict. Buurtbemiddeling Velsen is bereikbaar op telefoonnummer 0255-548520. Meer informatie kunt u ook lezen op www.buurtbemiddelingvelsen.nl.

Klaverjassen in De Brulboei

De Brulboei - In Buurthuis de Brulboei is ook het klaverjassen weer gestart. Elke dinsdagmiddag is deze gezellige kaartmiddag die start om 13.30 uur. En er is nu plaats voor meer deelnemers. Doet u mee?
U wordt ontvangen met een gratis kopje koffie of thee. Iedereen is welkom, ook als u eerst eens wil komen kijken. De kosten zijn 2,50 per keer. Graag tot ziens!
Meer weten? Bel Buurthuis De Brulboei, Kanaalstraat 166, IJmuiden, 0255-510652.

Filmavond voor vrouwen

De Brulboei - In uw buurthuis is woensdagavond 14 oktober de grote zaal weer bioscoopzaal. U ziet dan de film DOWNTON ABBEY. In 1927 krijgen Robert en Cora Crawley het bericht dat koning George V en koningin Mary een bezoek zullen brengen aan Downton Abbey. Dit zorgt voor veel beroering, zowel bij de familie als bij het personeel. De Brulboei is ingericht naar de richtlijnen van het RIVM voor ons aller veiligheid. Dat betekent dat het aantal bezoekers beperkt is én dat het reserveren van een kaartje verplicht is. Er is maximaal plaats voor 25 personen en op is echt op! De film begint om 20.00 uur en een kaartje kost nog steeds 3 euro. Meer weten? Bel 0255-510652 en zie ook www.welzijnvelsen.nl

IJmuiden wat vertel je me...

GEANNULEERD

De Brulboei - Na de gedwongen sluiting als gevolg van het coronavirus start IJmuiden wat... op donderdag 29 oktober weer voorzichtig op. Zoals gebruikelijk draaien we twee films. Als eerste "De werkpaarden van de wereldzeeën" over Wijsmuller IJmuiden en Smit Rotterdam. Na de pauze een tweetal korte reportages over het werk aan boord van de Wiron 2 en de Helen Mary. De eerste film begint om 20.00 uur. Kaarten à 3,00 euro moeten vooraf besteld worden bij De Brulboei en er is geen vrije inloop. I.v.m. de coronamaatregelen kunnen maximaal 25 personen worden toegelaten en op is echt op! Meer weten? Bel 0255-510652.

Wie wandelt mee?

Het Terras - Veel mensen zullen denken; mij niet gezien, ik blijf liever thuis bij de warme kachel. Toch is het belangrijk om in beweging te blijven en vooral van buitenlucht/licht te profiteren. Wandelen houdt u fit en gezond. Op maandagochtend wandelt een groepje mensen van 10.00 tot 10.45 uur vanaf Dorpshuis het Terras in Santpoort-Noord door het Burgemeester Rijkenspark. Een wandeling in rustig tempo waarna ze met elkaar koffie/thee drinken. De activiteit is gratis, koffie of thee voor eigen rekening. De wandeling gaat altijd door tenzij het plenst. Een beetje regen of kou kan men zich op kleden. U hoeft zich niet van tevoren aan te melden.

Blijf niet langer alleen thuis zitten!

De Spil - Vindt u het leuk om weer eens iemand te spreken en heeft u behoefte aan gezelligheid dan ontvangen wij u graag in Buurtcentrum de Spil. Op diverse tijden in de week is er gelegenheid om gezellig en veilig samen zijn in kleine groepjes. Dit onder begeleiding van een gastvrouw. Bel de Spil en vraag naar Hanna of geef uw telefoonnummer door dan wordt u teruggebeld. Wij ontvangen u graag na telefonische afspraak. Meer weten? Bel: 0255-510186.

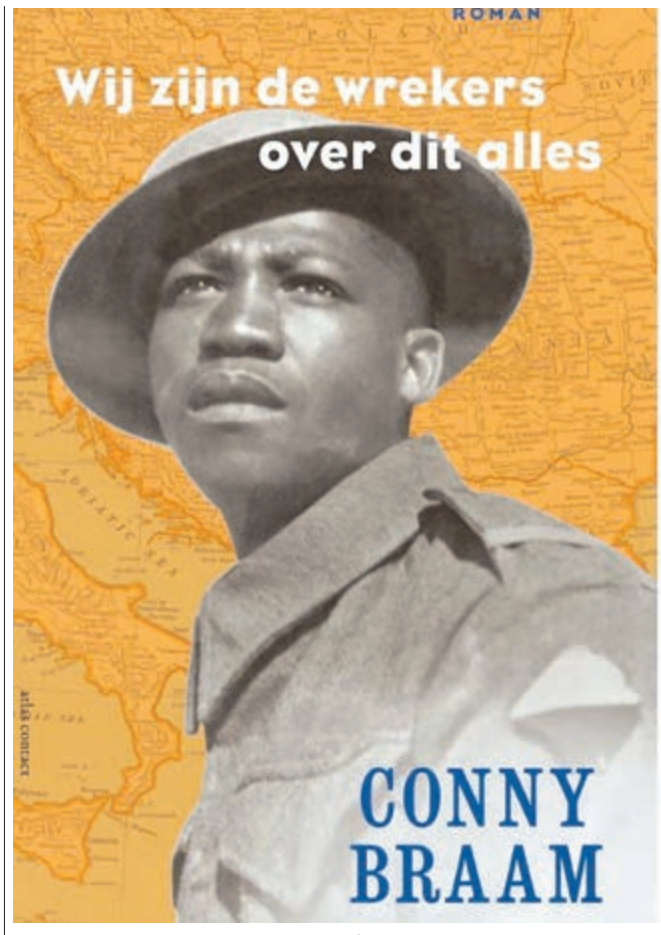

Conny Braam in Het Terras

Het Terras - Op donderdag 22 oktober geeft Conny Braam 2 lezingen over haar nieuwste boek 'Wij zijn de wrekers over dit alles'. Het boek gaat over de dodenmars die 75 jaar geleden vanuit Auschwitz met een lange stoet uitgeputte gevangenen, naar het westen trekt. Zuidafrikaanse sergeant Jakob Witbooi ontmoet daar de Joodse Amsterdammer Wolfie Waterman. Heimelijke gesprekken met Wolfie doen hem inzien dat zijn vertrouwen in de belofte van Churchill dat meevechten tegen de nazi's de gekoloniseerde soldaten stemrecht zal opleveren, onterecht is. Het einde van de oorlog zal de Zuid-Afrikanen apartheid brengen. Zal het leven in het Westen anders zijn? Na afloop kun je het boek kopen en wordt het door Conny gesigneerd. Kaartjes kunt u reserveren via de website: gebruikers-dorpshuis-het-terras.nl of telefonisch 023-3031228. 1e lezing om 14.00 uur – zaal open 13.30 uur 2e lezing om 16.00 uur – zaal open om 15.30 uur. Toegang 7,50 incl. Koffie/thee.

SERVICECENTRUM VRIJWILLIGERSWERK VELSEN

VACATURE TOP 5 OKTOBER

Hobbykok of -kokkin voor Dorpshuis het Terras vac.nr: 2009
Wij zoeken een zelfstandig werkende (hobby) kok die 1x per 2 weken een maaltijd wil bereiden op donderdagochtend.

Vrijwilligers Tussenschoolse opvang Rozenbeekschool vac.nr: 2003
De Rozenbeek (Velserbroek),zoekt vrijwilligers om in de lunchpauze de leerlingen kunnen te helpen.

Buurtbemiddelaar vac.nr: 1994
Buurtbemiddeling Velsen is op zoek naar vrijwilligers die willen bemiddelen bij burenconflicten.

Vrijwilliger met technische achtergrond voor Forteiland vac.nr: 1993
Het Forteiland bij IJmuiden zoekt vrijw. voor techn. onderhoud op dinsdag/woensdag en donderdag van 8:00-14:30u.

Secretaris Bestuur Hospice De Heideberg vac.nr: 2010
Voor een uitgebreide beschrijving van deze veelomvattende functie zie onze website.

Voor meer vacatures en informatie kunt u op dinsdag van 12.15 tot 15.15 uur en op woensdag en donderdag van 9.00 tot 12.00 uur terecht bij: Servicecentrum Vrijwilligerswerk Velsen
Plein 1945 nr.10 (Welzijnsplein)
1971 GA IJmuiden
Tel: 0255-548547
Mail: vrijwilligerswerk@welzijnvelsen.nl

Colofon
Stichting Welzijn Velsen
Postbus 142
1970 AC IJmuiden
Telefoonnummer: 0255 548548
E-mail: info@welzijnvelsen.nl
Website: www.welzijnvelsen.nl

10 KILO KWIJT IN 4 WEKEN TIJD

Voor mannen en vrouwen

Vet ijskoud verdwenen...

Cryolipolyse

Medisch gecertificeerd

Blijvend resultaat!

Reken nu definitief af met hardnekkig vet!

✓Buik ✓Benen ✓Billen ✓Armen ✓Heupen ✓Onderkin

HERFSTAANBIEDING!

20% KORTING

OP ALLE KUREN*

*Uitgezonderd Bio HCG

Kom vrijblijvend op de Open Afslankdagen!

VRIJDAG	9-10
MAANDAG	12-10
DINSDAG	13-10
DONDERDAG	15-10

Gratis intake gesprek t.w.v. €29,95

BEAUTY & AFSLANKSTUDIO VELSERBROEK

Klompenmakerstraat 7, 1991 JJ Velserbroek Tel. 023-5490556

WWW.AFSLANKSTUDIOVELSERBROEK.NL

WAT is er TE DOEN

DONDERDAG

8 OKTOBER

Kinderboekenweek in de bibliotheek tot en met 13 oktober. Programma: zie www.bibliotheekvelsen.nl. (Beeld: aangeleverd)

Milo Berlijn met 'Mens erger je niet 1.5' in Kennemer Theater Beverwijk, 21.30 uur. Kaarten vanaf € 19,00 voor voorstelling om 21.30 uur (19.30 uur is uitverkocht) zijn te reserveren via www.kennemertheater.nl of via de theaterkassa (0251) 221453. (Beeld: Matthijs Becker)

VRIJDAG

9 OKTOBER

Ruïne van Brederode open 11.00-17.00 uur. Expo t/m 28/10: 'Brederode, Onderduikers en Verdwenen Buitenplaatsen'. www.ruinevanbrederode.nl. (Foto: aangeleverd)

Pieter Vermeulen Museum in Driehuis is open van 13.00 tot 17.00 uur. Info en reserveren: www.pietervermeulenmuseum.nl.

De Grote Drie in Concert in Kennemer Theater Beverwijk, 20.15 uur. Een concert dat afgeleid is van de musical 'Adèle Conny Jasperina – de Grote Drie'. Kaarten vanaf € 21,00 voor vrijdag 9 oktober om 19.30 en 21.30 uur zijn te reserveren via www.kennemertheater.nl of via 0251-221453. (Foto: Robin Kamphuis)

Optreden NoWoC Ensemble om 20.00 uur in 't Mosterdzaadje aan de Kerkweg 29 te Santpoort-Noord met een culturele uitwisseling geïnspireerd door folklore, traditionele en kunstmuziek. Kaarten per e-mail reserveren via penningmeester@mosterdzaadje.nl. Info via telefoonnummer 023 5378625. (Foto: aangeleverd)

ZATERDAG

10 OKTOBER

Beleefweek in Nationaal Park Zuid-Kennemerland ter gelegenheid van 25-jarig jubileum. 'Vier de herfst' met een zintuigenwandeling bij zonsopkomst, doe yoga in het zand, ga op ontdekkingstocht bij de ruïne van Brederode, trek eropuit met de boswachter, geniet van culinaire (herfst)gerechten bij onze gastheren, maak een bijzondere fietstocht en nog veel meer. Kijk voor alle activiteiten op https://www.np-zuidkennemerland.nl/beleefweek. (Foto: aangeleverd)

Beleef de duinen in de herfst: IVN-excursie in de duinen vanaf ingang Bleek en Berg, Bergweg Bloemendaal, 7.45 - 9.30 uur. Verplicht aanmelden: www.np-zuidkennemerland.nl. (Foto: IVN ZK)

Hoogovensmuseum in Velsen-Noord open van 10.30 tot 16.00 uur. Tot einde jaar expositie 70 jaar Breedband. Informatie en aanmelden via: www.hoogovensmuseum.nl.

Museumhuis Beeckestijn open van 11.00 -16.00 uur. Toegang 4 euro p.p.. Tickets uitsluitend online via www.museumhuizen.nl.

Ruïne van Brederode zie vrijdag. Diverse activiteiten in het kader van de Kinderboekenweek.

Zee- en Havenmuseum geopend van 13.00 tot 17.00 uur. SAIL IJmuiden/IJmuiden in Klare Lijnen door Eric J. Coolen/foto's Industriecultuur 2019/Workshops Eric Coolen en Marcella van Zanten/4 speurtochten/escapespel. www.zeehavenmuseum.nl.

Velsen viert Coming Out Day een weekend lang in de Stadsschouwburg Velsen, te beginnen met een gratis te bezoeken talkshow om 14.00 uur met o.a. Splinter Chabot en Barrie Stevens. Reserveren via www.stadsschouwburgvelsen.nl. Verder uitgebreid filmgprogramma: vandaag Rafiki (17.00 uur) en Moonlight (20.00 uur).

IVN-excursie: monumentale bomen op de algemene begraafplaats aan de Kleverlaan in Haarlem-Noord, 14.00-15.30 uur. Verplicht aanmelden: marryvdgeest@gmail.com. (Foto: IVN ZK)

Telstar-FC Oss, 21.00 uur.

ZONDAG

11 OKTOBER

Beleefweek in Nationaal Park Zuid-Kennemerland zie zaterdag.

IVN-excursie: Vogeltrek in de Hekslootpolder en de Gruijters (Haarlem-Noord) van 09.30 tot 12.30 uur. Aanmelden (verplicht) via ericvanbakel@hetnet.nl. (Foto: IVN ZK, Ronald Cassee)

Vervolg Coming Out Day in Stadsschouburg Velsen met vandaag filmprogramma: A Perfectly Normal Family inclusief voorfilm (11.00 uur), Maurice (14.00 uur, foto: aangeleverd), Watamula & Marlon Brando inclusief nagesprek (17.00 uur) en Deux (20.00 uur).

Hoogovensmuseum zie zaterdag.
Ruïne van Brederode zie zaterdag.
Museumhuis Beeckestijn zie zaterdag.
Pieter Vermeulen Museum zie vrijdag.

Appelfeest als start van de Dutch Food Week op recreatieboerderij Zorgvrij in Spaarnwoude vanaf 13.00 uur. Vooraf inschrijven via 023-5202828 max 2 huishoudens per tijdslot van 10 min. Informatie: zorgvrij@spaarnwoude.nl.

Zee- en Havenmuseum geopend van 13.00 tot 17.00 uur. SAIL IJmuiden/IJmuiden in Klare Lijnen door Eric J. Coolen/foto's Industriecultuur 2019/4 speurtochten/escapespel. www.zeehavenmuseum.nl.

Pianoduo Isabelle van Dooren en Henning Schmidt om 15.00 uur in 't Mosterdzaadje aan de Kerkweg 29 te Santpoort-Noord met werk van Fazil Say, Piazzolla, Barber, Britten en Schubert. Kaarten per e-mail reserveren via penningmeester@mosterdzaadje.nl. Info via telefoonnummer 023 5378625. (Foto: aangeleverd)

MAANDAG

12 OKTOBER

Beleefweek in Nationaal Park Zuid-Kennemerland zie zaterdag.

Informatiepunt Sociaal Wijkteam bij Stichting Buitengewoon aan de Galle Promenade 70 geopend van 15.00 tot 16.00 uur voor vragen over wonen, geldzaken, administratie, persoonlijke problemen, gezondheid enz. Info via www.swvelsen.nl of 088 8876970.

Webinar 'Samen en lokaal bedrijven verduurzamen' voor ondernemers in Velsen, 16.00-17.00 uur. Aanmelden: info@greenbizijmond.nl en u krijgt een link naar de webinar.

DINSDAG

13 OKTOBER

Beleefweek in Nationaal Park Zuid-Kennemerland zie zaterdag.

Kledingbeurs van 10.00 tot 12.00 uur in kerkgebouw Het Kruispunt aan het Zon Bastion 3 te Velserbroek. Ook inbreng is mogelijk. Info via telefoonnummer 023 5384997.

De opstappers, wandelgroep voor mensen met een haperend brein, start 10.30 uur bij ontmoetingscentrum Zeestroom aan het Zeewijkplein 262 te IJmuiden. Info via oc.zeestroom@zorgbalans.nl of 06 52516734/06 82681507.

Zee- en Havenmuseum extra geopend van 13.00 tot 17.00 uur. SAIL IJmuiden/IJmuiden in Klare Lijnen door Eric J. Coolen/foto's Industriecultuur 2019/ Hemlab voor kinderen/4 speurtochten/escapespel. www.zeehavenmuseum.nl.

Pieter Vermeulen Museum zie vrijdag. (Extra i.v.m. herfstvakantie)

Sap maken en boter maken op recreatieboerderij Zorgvrij in Spaarnwoude, 13.00-16.00 uur. Ook donderdag.

WOENSDAG

14 OKTOBER

Beleefweek in Nationaal Park Zuid-Kennemerland zie zaterdag.
Ruïne van Brederode zie vrijdag.
Pieter Vermeulen Museum zie vrijdag.

Zee- en Havenmuseum geopend van 13.00 tot 17.00 uur. Museumdag Industriecultuur/SAIL IJmuiden/IJmuiden in Klare Lijnen door Eric J. Coolen/foto's Industriecultuur 2019/ Hemlab voor kinderen/4 speurtochten/escapespel. www.zeehavenmuseum.nl.

Wijkplatform IJmuiden-Noord vergadert (openbaar) in De Spil, 19.30 uur.

DONDERDAG

15 OKTOBER

Beleefweek in Nationaal Park Zuid-Kennemerland zie zaterdag.
Museumhuis Beeckestijn zie zaterdag.
Pieter Vermeulen Museum zie vrijdag. (Extra i.v.m. herfstvakantie)

Energiebus bezoekt markt IJmuiden: gratis advies en informatie over energie besparen, duurzaam wonen, slim verwarmen en duurzaam vervoer. 11.00-16.00 uur.

Zingen met soep voor 60-plussers van 12.00 tot 13.15 uur in culturele broedplaats De 3Klank aan de Driehuizerkerkweg 34a te Driehuis. Aanmelden via info@koelproductions.nl of 0255 755243.

Zee- en Havenmuseum geopend van 13.00 tot 17.00 uur. SAIL IJmuiden/IJmuiden in Klare Lijnen door Eric J. Coolen/foto's Industriecultuur 2019/4 speurtochten/escapespel. www.zeehavenmuseum.nl.

Sap maken en boter maken op recreatieboerderij Zorgvrij in Spaarnwoude, 13.00-16.00 uur.

Wandelgroep voor mantelzorgers van 13.30 tot 14.30 uur vanaf zwembad Heerenduinen aan de Heerenduinweg 6 te IJmuiden. Deelname is gratis, aanmelden niet nodig. Verzamelen bij 'P Bus' voor de ingang van het zwembad. Informatie via info-mantelzorg@socius-md.nl of 088 8876900.

In Nationaal Park Zuid-Kennemerland:

Beleefweek ter gelegenheid van jubileum

Regio - Dit jaar viert Nationaal Park Zuid-Kennemerland haar 25ste verjaardag, een zilveren jubileum. Daarom organiseren we in de herfstvakantie voor het eerst een Beleefweek. Een week vol kleinschalige (buiten) activiteiten voor jong en oud die samen met de ondernemers onder de vlag van het Nationaal Park worden georganiseerd. Gelukkig kunnen we in deze onzekere tijd nog zonder al te veel beperkingen de natuur in!

De eerste Beleefweek
Het Nationaal Park telt zo'n 30 ondernemers die zich gastheer van Nationaal Park Zuid-Kennemerland mogen noemen. Daarnaast zijn er nog 24 enthousiastelingen in opleiding. Deze gastheren en gastvrouwen kunnen bezoekers de mooiste plekjes wijzen en bijzondere verhalen over het gebied vertellen. Tijdens de Beleefweek organiseren de gastheren samen met het Nationaal Park bijzondere activiteiten voor jong en oud. Denk aan een zintuigenwandeling bij zonsopkomst, een ontdekkingstocht bij de ruine van Brederode, een wandeling langs het oude vissersvrouwen pad met de boswachter, een culturele wandeling in Wandelpark Caprera en nog veel meer. Het doel van de Beleefweek is om samen met de gastheren bezoekers te laten ervaren wat Nationaal Park Zuid-Kennemerland zo bijzonder maakt en ze te inspireren ook eens een andere plek in het park te bezoeken.
Kijk op www.np-zuidkennemerland.nl/beleefweek voor alle activiteiten en meld je aan om zeker te zijn van een plekje! Tijdens de Beleefweek worden uiteraard de nieuwe maatregelen van het RIVM in acht genomen.
25 jaar Nationaal Park Zuid-Kennemerland
Nationaal Park Zuid-Kennemerland is in 1995 ontstaan uit een samenwerkingsverband van de terreinbeheerders Natuurmonumenten, Staatsbosbeheer, PWN, particuliere eigenaren, IVN Natuureducatie, de omliggende gemeenten Zandvoort, Haarlem, Bloemendaal en Velsen en de provincie Noord-Holland.
Dit samenwerkingsverband richt zich op de bescherming en natuurontwikkeling van dit bijzondere duingebied en cultuurhistorisch erfgoed. Daarnaast wil het Nationaal Park dat omwonenden en bezoekers de natuur en cultuurhistorie kunnen beleven en meer leren over alles wat er in het gebied groeit, bloeit en leeft.
Er is de afgelopen 25 jaar veel veranderd in het Nationaal Park. Zo zijn er 3 natuurbruggen gerealiseerd, is de waterwinning gestopt en helpen grote grazers sinds 2005 het gebied open te houden. Mede dankzij deze en andere ontwikkelingen in het beheer, leeft zo'n 40% van alle plant- en diersoorten in Nationaal Park Zuid-Kennemerland. „Een resultaat waar we trots op zijn", vertelt voorzitter Cees Roem. „Ook de komende jaren blijven we ons inzetten voor het verbeteren en behouden van dit bijzondere duingebied. Met de Beleefweek vieren we deze herfst samen met onze partners en onze bezoekers deze bijzondere mijlpaal."

Lees in de digitale jubileumuitgave, te downloaden via www.np-zuidkennemerland.nl/25-jaar-nationaal-park-zuidkennemerland wat er nog meer veranderd is de afgelopen 25 jaar. (Foto: aangeleverd)

Paal staat overwinning Strawberries H1 in de weg

Driehuis - Nog altijd is het eerste herenteam van hockeyclub KHC Strawberries zonder overwinning dit seizoen in de 3e klasse A. Zij speelden afgelopen zondag, heel toepasselijk op dierendag, een uitwedstrijd tegen de Utrechtse club Zwaluwen. Een overwinning voor de aardbeien zat er dit keer zeker in, maar onder andere de paal stond dit in de weg waardoor het duel in een 2-2 gelijkspel eindigde.
Strawberries begon sterk aan de wedstrijd en had al snel het meeste balbezit. Zwaluwen zette een goede press neer, maar de Driehuizenaren wisten zich er vaak onderuit te hockeyen dankzij veel beweging op het middenveld. Toch kwam de thuisploeg op voorsprong na een spaarzame Zwaluwen-uitbraak over de zijkant van het veld. Dat één Zwaluw nog geen zomer maakt, werd duidelijk dankzij de gelijkmaker van Strawberries-aanvaller Sierd de Vos. Hij had even later zijn tweede doelpunt kunnen scoren, maar de paal stond hierbij in de weg. Vlak voor de rust kwam Zwaluwen opnieuw op voorsprong na een geslaagde strafcorner.
In de tweede helft ging de ploeg van trainer Robbert Zevalkink naarstig op jacht naar de gelijkmaker en Strawberries creëerde een hoop kansen. Ook de strafcornerspecialisten kwamen aan bod in dit duel. Verdediger Eric de Jong sleepte een corner hard in de hoek en scoorde de verdiende 2-2. In het laatste kwart van de spannende degradatie-kraker kreeg Zwaluwen enkele kaarten. Dit numerieke voordeel aan spelers wist Strawberries echter niet om te zetten in doelpunten. Casper Herrebrugh was het dichtste bij de winnende treffer, hij sloeg een backhandschot hard op de paal.
Strawberries staat na vijf duels zonder overwinning op de negende plaats met drie punten dankzij evenveel gelijkspelen. Komende zondag komt Hisalis, bivakkerend op de vijfde plaats, op bezoek in Driehuis. (Finn van Leeuwen)

STADSSCHOUWBURG VELSEN

FILMPROGRAMMA COMING OUT WEEKEND + CINEKID: ZATERDAG 10 T/M WOENSDAG 14 OKTOBER

ZATERDAG 10 OKTOBER
14.00 Coming Out Weekend: Talkshow
17.00 Coming Out Weekend: Rafiki
20.00 Coming Out Weekend: Moonlight, met inleiding

ZONDAG 11 OKTOBER
11.00 Coming Out Weekend: A Perfectly Normal Family, met voorfilm
14.00 Coming Out Weekend: Maurice, met inleiding Maartje Wortel
17.00 Coming Out Weekend: Jonge makers: Watamula + Marlon Brando met Q&A
20.00 Coming Out Weekend: Deux

MAANDAG 12 OKTOBER
10.00 Cinekid Herfsttafel
11.00 Cinekid on Tour: Pettson & Findus 3: Findus gaat verhuizen

DINSDAG 13 OKTOBER
10.00 Cinekid Herfsttafel
11.00 Cinekid on Tour: Mier
14.00 Deux
17.00 Voorpremière: Aznavour, le regard de Charles
20.00 Corpus Christi

WOENSDAG 14 OKTOBER
10.00 Cinekid Herfsttafel
11.00 Cinekid on Tour: Kort maar krachtig

TALKSHOW
Een theatrale talkshow voor Coming Out Day. Met Splinter Chabot en Barrie Stevens en de Velsense Youss Belkhrouff.

RAFIKI
Sprankelende en kleurrijke film over twee Keniaanse meisjes die verliefd worden.

MOONLIGHT
Prachtige Oscarwinnaar over een Afro-Amerikaanse man die worstelt met zijn identiteit. Voorafgegaan door een inleiding van Ardalan Najjarkakhaki (psycholoog/seksuoloog).

A PERFECTLY NORMAL FAMILY, MET VOORFILM
Emma's vader wil voortaan als vrouw door het leven wil gaan, vooraf de korte Nederlandse film Jordy in Transitland (6 minuten).

MAURICE
De zondagmiddagklassieker in het Coming Out Weekend is Maurice (1987), voorafgegaan door een inleiding van schrijfster Maartje Wortel en filmprogrammeur Alexander Zwart.

JONGE MAKERS: WATAMULA + MARLON BRANDO MET Q&A
Twee jonge makers, Vincent Tilanus en Kevin Osepa, presenteren ons hun Gouden Kalf genomineerde korte films Marlon Brando en Watamula. Beide over LHBTI+ onderwerpen.

DEUX
De gepensioneerde Madeleine en Nina zijn al tientallen jaren elkaars grote liefde, maar niemand die dat weet. Met Barbara Sukowa (muze van Rainer Werner Fassbinder).

VOORPREMIÈRE: AZNAVOUR, LE REGARD DE CHARLES
Exclusieve voorpremière: prachtige documentaire die bestaat uit het filmmateriaal dat de zanger Charles Aznavour zelf schoot op een 16mm filmcamera die hij kreeg van Edith Piaf.

CORPUS CHRISTI
Poolse, voor een Oscar genomineerde film. Een net uit een instelling ontslagen jonge crimineel doet zich in een kleine gemeenschap voor als priester.

CINEKID ON TOUR

CINEKID ON TOUR
In de herfstvakantie is het weer tijd voor Cinekid! Iedere doordeweekse dag is er een film te zien, maar jonge bezoekers kunnen van tevoren ook knutselen aan onze Herfsttafel. *Pettson & Findus 3: Findus gaat verhuizen:* Het derde deel van de live-action filmreeks over de zachtaardige boer Pettson en zijn geanimeerde kat Findus, bekend van de boeken van Sven Nordqvist. *Mier:* Een film over verantwoordelijkheid en leugentjes om bestwil, ondanks de zware onderwerpen met genoeg ruimte voor komische feelgood momenten. *Kort maar krachtig:* Een samengesteld programma voor 8+. Met mooie, grappige en ontroerende korte films.

0900 - 1505
Telefonisch 7 dagen p/w bereikbaar:
ma t/m zo: 10.00 uur - 15.00 uur

KENNISGEVING

Wabo, reguliere procedure, vergunning verleend

De Omgevingsdienst Noordzeekanaalgebied maakt namens Gedeputeerde Staten van provincie Noord-Holland bekend dat zij een vergunning ingevolge de Wet algemene bepalingen omgevingsrecht (Wabo) heeft verleend.

Het betreft een vergunning voor het wijzigen van de reeds verleende vergunning d.d. 12 maart 2020 (kenmerk 9375030) voor het verplaatsen en in gebruik nemen van opslagloods 853 bij de Sinterfabriek. De wijziging bestaat uit het verhogen van de loods met een meter.

Datum besluit: 29 september 2020
Aanvrager: Tata Steel IJmuiden B.V.
Locatie: Wenckebachstraat 1, Velsen-Noord
Zaaknummer: 9771177

Meer informatie over deze vergunning kunt u vinden op loket.odnzkg.nl onder bekendmakingen. Heeft u een vraag over deze procedure, dan kunt u gebruik maken van het contactformulier op loket.odnzkg.nl. Er wordt dan contact met u opgenomen.

Bezwaar
Als u belanghebbende bent bij het besluit, kunt u binnen zes weken na de dag van bekendmaking daarvan een bezwaarschrift indienen bij Gedeputeerde Staten van Noord-Holland, ter attentie van de secretaris van de Hoor- en adviescommissie, Postbus 3007, 2001 DA Haarlem. Vermeld in uw bezwaarschrift altijd de datum, uw naam, adres, handtekening en de reden(en) waarom u bezwaar maakt. Stuur ook een kopie van dit besluit mee en vermeld het referentienummer/kenmerk van dit besluit. Dient iemand anders namens u een bezwaarschrift in, stuur dan een machtiging mee. Verder verzoeken wij u om uw telefoonnummer in het bezwaarschrift te vermelden.

Het indienen van een bezwaarschrift schort de werking van dit besluit niet op. In spoedgevallen kan tijdens de bezwaarschriftprocedure een voorlopige voorziening worden gevraagd aan de voorzieningenrechter van de Rechtbank Noord-Holland, Sector Bestuursrecht, postbus 1621, 2003 BR Haarlem. Voor het behandelen van het verzoek worden griffiekosten in rekening gebracht. U kunt ook digitaal het verzoekschrift indienen bij de genoemde rechtbank via http://loket.rechtspraak.nl/bestuursrecht.

Voor meer informatie over het instellen van beroep kunt u de brochure 'Bezwaar en beroep tegen een beslissing van de overheid' downloaden van de website www.rijksoverheid.nl. Voor algemene informatie over procedures kunt u ook bellen met de rijksoverheid op telefoonnummer 1400 (lokaal tarief).

De bekendmaking van het besluit is gelijk aan de hierboven genoemde datum van het besluit.

Omgevingsdienst
noordzeekanaalgebied

STOFFEERDERIJ VDH

Dé duurzame oplossing voor uw meubels!
Vraag vrijblijvend prijsopgave

Circulair Ondernemen

A Kennemerlaan 161, IJmuiden T 0255-519 007
E info@stoffeerderijvdh.nl W stoffeerderijvdh.nl
Tegenover kapper Creations & naast Luba Uitzendbureau

Volop herfst in Driehuis

Driehuis - Op de Driehuizerkerkweg vormt een explosieve groei van paddenstoelen mede het decor van de nu toch wel definitief ingezette herfst. Het lijkt hier te gaan om het bundelmosklokje, dat als zeer giftig te boek staat. (Foto: Arita Immerzeel)

Stimuleringsprogramma vanuit het rijk

Actieve rol voor SportSupport in GIDS-gemeente Velsen

Velsen - Gezond in de Stad (GIDS) is een stimuleringsprogramma vanuit het Ministerie van Volksgezondheid, Welzijn en Sport, met als doel gemeenten te helpen bij de lokale aanpak van gezondheidsachterstanden in woonwijken. SportSupport geeft voor gemeente Velsen invulling aan het GIDS-project in de wijken Velsen-Noord en de Zee- en Duinwijk in IJmuiden.

SportSupport-buurtsportcoach Jerry van Akkeren organiseert het GIDS-programma in IJmuiden, collega Yoran Wezepoel doet dat in Velsen-Noord. Jerry: „GIDS is een interventie- of educatieprogramma, dat gaat om het bijbrengen van het belang van gezond eten en bewegen. Daarbij richten we ons op kinderen die het echt nodig hebben, die qua motoriek onvoldoende vaardig zijn of bijvoorbeeld overgewicht hebben. Ook geven wij de ouders waardevolle tips & tricks, zoals wat te doen met een moeilijke eter of stimulerende spelletjes voor op straat."

Lessenreeksen

Het GIDS-project in IJmuiden is bedoeld voor leerlingen van basisscholen De Pleiaden, De Zefier en De Origon, en bestaat uit twee 'hoofdinterventies' of reeksen van telkens zes lessen.

Voor de reeks Vallen & Opstaan worden leerlingen uit groep 1 tot en met 8 gescreend op hun motoriek, met de mogelijkheid door te verwijzen naar fysiotherapeut Maas. Leerlingen met onvoldoende motorische vaardigheden worden in extra beweeglessen vanuit GIDS aangemoedigd om méér en béter te bewegen. Gezond eten & Bewegen richt zich op de groepen 5 tot en met 8, waarbij leerlingen per week eerst een uurtje sporten en daarna zelf mogen koken in buurtcentrum De Dwarsligger.

Preventief inzetten

Jerry: „Het is slecht gesteld met de motorische vaardigheid van jongeren en daarom is het zo noodzakelijk dat we preventief vol inzetten op de basisjeugd. Want hoe vaardiger op jonge leeftijd, hoe meer ze geneigd zijn om later te blijven bewegen. En vooral die jonkies vinden extra beweging echt heel leuk."

„De grotere kinderen vinden de kooklessen weer fantastisch. Ouders zijn vaak enorm verrast over het plezier dat hun eigen kind heeft in voedselbereiding. Dat enthousiasme kan zo aanstekelijk zijn, dat er soms blijvende veranderingen worden doorgevoerd. Dat kinderen bijvoorbeeld meer betrokken worden bij de keuze voor avondmaaltijd of ontbijt, wat de sfeer thuis ten goede komt, maar ook gezondere eetgewoonten in de hand werkt. En dat wil je!" (Foto's: Archief SportSupport)

Genieten voor vroege vogels

Velserbroek- Voor degenen die vroeg opstaan zijn deze dagen mooie zonsopgangen mee te maken. Vrijdag was op de fly-over van de Velserbroekse Dreef dit mooie beeld een paar minuten te zien en te beleven. (Foto: Arita Immerzeel)

Druk om aan verwachtingen te voldoen

Veel stress bij scholieren in Kennemerland

Regio - In de GGD-regio Kennemerland voelen veel scholieren (51%) zich (zeer) vaak gestrest. Het cijfer ligt boven het landelijk gemiddelde. Leerlingen ervaren het vaakst stress door school of huiswerk (39%). Meisjes ervaren ruim anderhalf keer zo vaak stress dan jongens. Van de leerlingen die stress ervaren, zegt ruim de helft dat de stress van invloed is op de lichamelijke of geestelijke gezondheid. Dit en meer blijkt uit de Gezondheidsmonitor Jeugd 2019, een onderzoek van GGD Kennemerland naar de gezondheidssituatie van leerlingen in de 2e en 4e klas van het voortgezet onderwijs.

In het najaar van 2019 hebben ruim 7.400 leerlingen, wonend in Kennemerland, een vragenlijst ingevuld over hun gezondheid, welbevinden en leefstijl. Het onderzoek vindt elke 4 jaar plaats en is uitgevoerd door alle GGD'en in Nederland, samen met het RIVM. Naast de landelijke thema's heeft GGD Kennemerland een aantal extra thema's toegevoegd. De resultaten van de Gezondheidsmonitor Jeugd vormen een van de informatiebronnen voor het gezondheidsbeleid in de negen gemeenten van de GGD-regio Kennemerland. Gemeenten en GGD gaan samen bespreken welke uitkomsten nadere aandacht nodig hebben en/of zich lenen voor een preventieve aanpak.

Prestatiedruk komt óók vanuit de leerling zelf

36% van de leerlingen voelt prestatiedruk om aan de eigen verwachtingen te voldoen en 22% om aan andermans verwachtingen te voldoen. Bij deze laatste groep gaat het vaak om het voldoen aan de verwachtingen van ouders (77%) en in iets mindere mate aan de verwachtingen van leraren of school (29%). In totaal ervaart 44% van de leerlingen prestatiedruk om aan eigen en/of andermans verwachtingen te voldoen.

Gepest worden op school gehalveerd

Sinds 2009 ziet GGD Kennemerland een daling in het percentage leerlingen dat recent op school is gepest: in 2019 is het bijna de helft van tien jaar eerder. Toch zegt nog steeds 8% van de leerlingen dat ze recent op school zijn gepest, dit is net zoveel als landelijk. Pesten via internet is niet veranderd sinds 2013, toen het onderwerp voor het eerst is nagevraagd: 5% van de leerlingen is recent gepest via internet, wat gelijk is aan het landelijk gemiddelde.

Dalende trend voor alcohol en tabak

Sinds 1 januari 2014 mag aan jongeren onder de 18 geen tabak en alcohol meer worden verkocht. Ook mogen jongeren onder de 18 in het openbaar geen alcohol bij zich hebben. Het alcoholgebruik onder de leerlingen in Kennemerland laat een duidelijke daling zien de afgelopen tien jaar, al gaat de daling de laatste jaren niet meer hard. In 2009 dronk 44% van alle leerlingen in de maand vóór het onderzoek alcohol, in 2019 was dat 26%: 40% van de vierdeklassers en 10% van de tweedeklassers. Bovendien dronk nog 17% van alle leerlingen de afgelopen maand minstens 5 drankjes bij één gelegenheid (vierdeklassers: 28%, tweedeklassers: 5%). Ook het percentage rokers is sinds 2009 afgenomen, maar nog steeds rookt 4% van alle leerlingen minstens één keer per week.

De rapportages van de Gezondheidsmonitor Jeugd zijn in de Gezondheidsatlas van GGD Kennemerland op www.gezondheidsatlaskennemerland.nl te vinden.

Voorlezen op Zorgvrij

Velsen-Zuid - Iedere eerste woensdag van de maand lezen de vrijwilligers van recreatieboerderij Zorgvrij in Spaarnwoude een verhaal voor. het voorlezen is voor kinderen van 4 tot en met 7 jaar en begint om 15.00 uur. Deelname is gratis. (Foto: aangeleverd)

Pipi in de boomgaard

Velsen-Zuid - O nee, Pippi zet vrijdag 16 oktober boerderij Zorgvrij in Spaarnwoude op stelten! Speel doldwaze spelletjes in en om de boerderij: koeienvlaaiwerpen, jeu du Koe, proefspel met eetbare spullen van de boerderij, boomgaardspel en het boter, kaas en eieren spel.
Locatie: Boerderij Zorgvrij.
Kosten: €7,50 contant of met Tikkie.
Tijden: 11.00, 12.30 en 14.00 uur.
Leeftijd: vanaf 4 jaar.
Aanmelden via Whatsapp 0650290236. (Foto: aangeleverd)

Lekker eten uit de regio

BEZORGEN & AFHALEN

MAAND SPECIALS

- POMPOENSOEP huisgemaakt 1 ltr 6,-
- STOOFPEERTJES op sap 3,50
- GEDROOGDE WORST div. soorten v.a. 3,-
- BOER'nTROTS truffelkaas 500 gr. 9,98
- STAMPPOT zuurkool met worst 7,-

www.traiteurijmuiden.nl

- De lekkerste maaltijden, delicatessen en kaas
- Gratis parkeren voor de deur
- In de mooiste winkelstraat van IJmuiden

Korf Catering
Traiteur Ijmuiden
Kennemerlaan 88
0255-512745

Ons Ding
eten & drinken

BEZORG / AFHAAL MENU

Bij bezorgen of afhaal wordt alles een feestmaal!

BEZORGKOSTEN € 2,50

T. 0255-577855
Plein 1945 nr. 55, 1971 GC IJmuiden
www.ons-ding.nl

Soepen

Tomaten-, kippen- of uiensoep	5,50

Diverse

Carpaccio	10,00
Kapsalon shawarma of ali kip	9,50
Gamba pill pill	10,00
Hete kip vleugels 6 stuks	6,50
2 Pita's kruidenboter	3,50
Zak patat	2,50
Extra pita	0,50
Extra saus	0,50

Party pakket

4 soorten vlees 53,00
spare ribs, ali kip, varkenshaassate & shawarma.
8 pita broodjes, 2 patat, mayonaise,
salade, 3 knoflook en 2 tomatensaus

Shali Box koud 35,00 / warm 37,50
10 kleine broodjes shawarma
10 kleine broodjes ali kip met saus.

Drinken

Cola - 7Up - Sinas - Spa blauw -Heineken	2,50
Red Bull	3,00

Extra luxe gerechten

Tournedos met jus, ruim 200gr. 25,00
Boter malse Ierse ossenhaas met 7 geheime ingrediënten in de jus.
Met extra broodje kruidenboter en roerbakgroenten.

Zalmfilet met brie 19,00
Overheerlijke zalm overgoten met brie uit de oven.
Met extra broodje kruidenboter en roerbakgroenten.

Texelse lamskoteletten 19,50
Uit de oven met honing en knoflook.
Met extra broodje kruidenboter en roerbakgroenten.

Onze combi schotel shawarma 19,00
Met varkenshaassaté en een pita broodje, gewoon een topper.
En saus naar keuze.

Wienerschnitzel 15,50
Puur natuur met een schijfje citroen.
Met extra broodje kruidenboter en roerbakgroenten.

Hete kip 18,00
Dun gesneden kippendijenvlees met champignons, uien,
knoflook, sambal badjak en saus naar keuze.

Vegetarische lasagne 16,50
Italiaanse lasagne met spinazie uit de oven.
Met extra broodje kruidenboter.

Amerikaanse burger 14,50
Een Angus ossenhaasburger met cheddar kaas en onze saus.

Spare Ribs 13,50
Mayonaise, knoflook en tomaten saus

Broodjes

Pita kalfskroket of frikandel	2,50
Pita gezond	4,00
Pita kaas met of zonder tomaat	3,50
Broodje shawarma of ali kip Normaal 7,00 Groot	9,50
Broodje bal gehakt met satésaus	4,50
Broodje falafel	5,50
Broodje hamburger	5,50
Broodje hete kip met ui en champignons	7,50

Schotels

Shawarma 13,50
met 1 pita broodjes, patat, salade, knoflook en tomatensaus

Ali kip 13,50
met 1 pita broodjes, patat, salade, knoflook en tomatensaus

Kipsaté 13,50
met patat, salade en mayonaise

Varkenshaassaté 13,50
met patat, salade en mayonaise

1/2 kilo shawarma of ali kip 19,50
met 3 pita broodjes, patat, salade, 2 knoflook en 2 tomatensaus

Hele kilo shawarma of ali kip 32,50
met 6 pita broodjes, patat, salade, 3 knoflook en 2 tomatensaus

*bij alle luxe gerechten wordt patat frites en salade geserveerd

ABC KOPS

AIKI BUDO CENTER
IJMUIDEN
WWW.ABCKOPS.NL TEL: 06-43250737

NIEUW!! PUNCH & KICK

Complete Combat Workout
met stootzakken

2 weken gratis proeflessen
v.a. 19 oktober
Ma, Di, Vr 9.00.
Wo 16.00 en 19.00.
Vrij 18.00.

MELD JE AAN!
ijmuiden@abckops.nl

THE READ SHOP
Gezellig & leuk!

Al 15 jaar avontuur met Woezel & Pip

GRATIS

Gratis kleurboekje van Woezel & Pip voor iedere bezoeker! Haal het boekje op in jouw winkel. OP=OP

GRATIS GESCHENK BIJ BESTEDING VAN €12,50 AAN KINDERBOEKEN
Geldig van 30 september t/m 11 oktober 2020. OP=OP!

KINDER BOEKEN WEEK

© 2020 Dromenvanger BV

NL-Alert wordt steeds vaker ingezet in Noord-Holland

Regio - NL-Alert wordt steeds vaker ingezet bij noodsituaties. Zo zijn vorig jaar in heel Nederland 174 NL-Alerts uitgezonden. In 2013 waren dit er nog 33. Dit is een goede ontwikkeling: ook Noord-Hollanders worden bij steeds meer noodsituaties op hun mobiel gewaarschuwd en geïnformeerd. Denk bijvoorbeeld aan een grote brand, terroristische aanslag of onverwacht noodweer.

In een NL-Alert staat wat er aan de hand is, wat je moet doen en waar je meer informatie kunt vinden. Ruim 8 op de 10 mensen waarderen dat NL-Alert wordt ingezet bij een noodsituatie, blijkt uit onderzoek van het Instituut Fysieke Veiligheid. Mensen uit het onderzoek geven bijvoorbeeld aan dat ze meteen willen weten wanneer er in de buurt een brand is uitgebroken, waarbij giftige stoffen vrijkomen. Ze vinden het prettig om te weten wat ze moeten doen in zo'n situatie. In een NL-Alert lees je bij zo'n brand direct dat je de deuren en ramen moet sluiten en de ventilatie moet uitzetten.

NL-Alert op de mobiel
Je ontvangt NL-Alert op je mobiel. Hiervoor hoef je niets te doen. Mobiele telefoons zijn tegenwoordig standaard ingesteld om NL-Alerts te ontvangen. Zodra je een NL-Alert ontvangt, laat je mobiel een hard en doordringend alarmgeluid horen. Zie je een NL-Alert? Lees meteen het bericht en kom in actie. De helft van de mensen informeert na een NL-Alert ook anderen, zoals familieleden, buren en vrienden. Zo weten ook de mensen om hen heen wat er aan de hand is en wat zij moeten doen.

Van brand tot gevaarlijke stroming in zee
In december 2012 is NL-Alert voor het eerst ingezet bij een brand. Sindsdien zijn er al 899 NL-Alerts uitgezonden bij ongeveer 450 incidenten. Het alarmmiddel wordt bij verschillende noodsituaties ingezet. Zo zijn in de zomer strandgasten met een NL-Alert gewaarschuwd voor de gevaarlijke stromingen in zee. In maart dit jaar is een NL-Alert verzonden om mensen te wijzen op de belangrijkste instructies om verspreiding van het coronavirus tegen te gaan.

Publiekscampagne van start
Op 5 oktober is de publiekscampagne 'Wees alert bij een NL-Alert' gestart, die te zien is op tv, in tijdschriften en online. De campagne moedigt mensen aan meteen in actie te komen als zij een NL-Alert zien. (Foto: aangeleverd)

Bevolkingsonderzoek zoekt medewerkers

Oktober is borstkankermaand

Regio - Tijdens de borstkankermaand in oktober wordt ieder jaar wereldwijd aandacht gevraagd voor borstkanker. Het thema dit jaar is 'Borstkanker heb je niet alleen' met speciale aandacht voor de rol van naasten en de impact die de ziekte ook op hen heeft. Bevolkingsonderzoek Nederland steunt dit jaarlijkse initiatief.

Bevolkingsonderzoek
Het bevolkingsonderzoek borstkanker is een van de drie bevolkingsonderzoeken die Bevolkingsonderzoek Nederland uitvoert. Het doel van het bevolkingsonderzoek borstkanker is het zo vroeg mogelijk ontdekken van de ziekte borstkanker.

Vroege opsporing redt levens
Maar liefst één op de zeven vrouwen in Nederland krijgt met borstkanker te maken. Tijdens de borstkankermaand staan we wereldwijd stil bij deze meest voorkomende kankersoort bij vrouwen. Onze collega's vervullen dagelijks een belangrijke rol in het vroegtijdig opsporen van borstkanker. Uit de jaarlijkse analyse van het Erasmus MC blijkt dat door dit bevolkingsonderzoek jaarlijks tussen de 850 en 1075 levens worden gered. Het is dus betekenisvol werk.

Collega's gezocht
Tijdens deze themamaand geeft het bevolkingsonderzoek graag extra aandacht aan dit werk. Jaarlijks krijgen 1,3 miljoen vrouwen in Nederland de oproep om borstonderzoek te laten verrichten. Daar geven 1 miljoen vrouwen gehoor aan, die zich vervolgens laten onderzoeken op een van onze 69 locaties in Nederland.
Men is op zoek naar nieuwe collega's die een bijdrage willen leveren aan de vroege opsporing van borstkanker. Zo help je ook echt bij het redden van levens.
Bianca Jongbloets, mammolaborant : „Je werkt heel zelfstandig en dat maakt het ook verantwoordelijk werk: je moet steeds weer zorgen dat de vrouwen zich zo veel mogelijk op hun gemak voelen én dat de radiologen alle informatie krijgen die ze nodig hebben. Je maakt het verschil en je draagt echt iets bij."

Kijk voor meer informatie op de website www.bevolkingsonderzoeknederland.nl of op www.werkenbijbevolkingsonderzoek.nl. (Foto: aangeleverd)

Grote uitbreidingen elektriciteitsnet Noord-Holland

Regio - In Noord-Holland gaat netbeheerder Liander de komende jaren minimaal tien nieuwe elektriciteitsverdeelstations bouwen en 25 stations uitbreiden. Dit is nodig om aan de snel toenemende vraag naar netcapaciteit te kunnen blijven voldoen en huidige en toekomstige knelpunten in het elektriciteitsnet op te lossen. Zo kondigde Liander een derde knelpunt in de Haarlemmermeer aan, waardoor het aantal bedrijven op de wachtlijst voor extra elektrisch vermogen in deze regio snel toeneemt.

Nederland schakelt om naar een duurzame energievoorziening. Wind- en zonneparken produceren steeds meer groene stroom die via het elektriciteitsnet naar de verbruikers elders in het land getransporteerd moet worden. Daarnaast vragen onder meer de groeiende industrie, agrarische sector, elektrisch vervoer en duurzame woonwijken steeds meer elektriciteit. In het vorige week gepubliceerde Investeringsplan 2020 – 2029 beschrijft Liander de grote uitbreidings- en vervangingsinvesteringen in de netten. Om aan de snel aantrekkende vraag naar netcapaciteit te kunnen voldoen is op veel plekken minstens een verdubbeling van de capaciteit van het elektriciteitsnet nodig. In een infographic maakt Liander per provincie duidelijk waar de uitbreidingen gepland zijn.

Meer elektriciteitsverdeelstations en dikkere kabels
Noord-Holland kenmerkt zich door een grote nieuwbouwopgave, datacenters die zich vestigen en groeiende glastuinbouw. Er is bovendien veel ruimte voor de opwekking van groene stroom. Deze ontwikkelingen vragen veel van het elektriciteitsnet. Op basis van de toenemende vraag naar netcapaciteit voorziet Liander dat in Noord-Holland tot 2030 30 van de 46 elektriciteitsverdeelstations overbelast raken. Om dat te voorkomen gaat Liander de komende jaren veel nieuwe stations bouwen, bestaande stations uitbreiden en nieuwe en dikkere kabels leggen.

Slimme, efficiënte inrichting van het toekomstige energiesysteem
Als netbeheerder is Liander verantwoordelijk voor de energievoorziening van 3,2 miljoen Nederlandse huishoudens en bedrijven. Voor hen werkt Liander aan het energienet van vandaag en morgen. In het vorige week gepubliceerde Investeringsplan 2020 – 2029 laat Liander op transparante wijze zien welke investeringen in het energienet voor de komende tijd gepland zijn en hoe deze tot stand komen. Een belangrijke stap omdat Nederland voor een langjarige verbouwing staat om de energietransitie mogelijk te maken. Een verbouwing waarbij meer nodig is dan alleen uitbreiding van het elektriciteitsnet. De energietransitie vraagt vooral ook om samenwerking van alle betrokken partijen aan een slimme, efficiënte inrichting van ons toekomstige energiesysteem. (Foto: aangeleverd)

Lifeguard van de Reddingsbrigade waarschuwt zwemmers in zee. (Foto: Reddingsbrigade Nederland)

Aantal geredde zwemmers: 394 in 2019, 770 in 2020

Reddingsbrigade ziet zorgelijke toename zwemmers in levensnood

Regio - In de zomer van 2020 kwamen de lifeguards van de Reddingsbrigade veel vaker in actie voor zwemmers in de problemen dan het jaar ervoor. In totaal werd aan 770 zwemmers hulp geboden deze zomer. Zwemmers die uit een levensbedreigende situatie moesten worden gered steeg naar 164, waar dat in 2019 nog 68 zwemmers in levensgevaar betrof.

Het totaal aantal hulpverleningsacties steeg in de afgelopen zomer van 5.604 naar 6.018 ten opzichte van een jaar eerder. Daarmee is dit het derde opeenvolgende jaar dat de reddingsbrigades een stijging van het aantal hulpverleningen waarnemen.

Onervaren
Koen Breedveld, directeur van Reddingsbrigade Nederland, noemt de situatie zorgelijk: 'We hadden verwacht dat veel Nederlanders naar de kust zouden komen deze zomer. Dat gebeurde ook. De aanhoudende hitte speelde daarin mee. De hulpverlening was daarop ook op ingericht. Dit jaar zien we echter veel mensen naar het strand komen, die weinig ervaring hebben met zwemmen in zee. En dus ook in problemen komen. Dat is zorgelijk en vraagt het uiterste van onze hulpverleners'.

Voorlichting
De Reddingsbrigade heeft afgelopen zomer zoveel als mogelijk voorlichting gegeven, in dat kader stelt Breedveld: 'Ik roep de politiek op om meer te investeren in voorlichting over zwemveiligheid zodat zwemmers beter beslagen naar stranden en recreatiegebieden toekomen, en onze hulpverleners minder vaker in actie hoeven te komen'. De hulpverleningscijfers laten zien dat vooral zwemmers veel vaker in levensbedreigende problemen kwamen.

Romantovich exclusief slapen
is verder gegaan als Passie voor Slapen

2e Matras Cadeau!

2e matras cadeau € 495

Feel Better
2 stuks van € 990,-
NU VANAF € 495,-

ind. 5 jaar volledige garantie
100 nachten omruilgarantie

2e matras cadeau € 595

Feel Excellent
2 stuks van € 1190,-
NU VANAF € 595,-

ind. 5 jaar volledige garantie
100 nachten omruilgarantie

2e matras cadeau € 695

Feel Cool
2 stuks van € 1390,-
NU VANAF € 695,-

ind. 5 jaar volledige garantie
100 nachten omruilgarantie

De matrassen zijn in alle maten leverbaar.

auping · Steel & Stockings · TEMPUR · PULLMAN · Serta · nolte · CARPE DIEM BEDS SWEDISH LUXURY

SLAPEN ALS IN EEN HOTEL

CREËER UW EIGEN HOTEL SUITE

De Limitied Boxsprings van Serta zijn uit voorraad leverbaar!

Serta Classico
van € 3.749,-
NU VANAF € 2.799,-

Pullman Boxsprings
nu op de gehele collectie Pullman
15% KORTING!

Serta Magnifique
van € 5.649,-
NU VANAF € 3.549,-

OPGERUIMD STAAT NETJES!

Schuifdeurkast
160cm x 230cm
van € 831,-
NU VANAF € 665,-
In vele maten mogelijk

nolte

Draaideurkast
160cm x 230cm
van € 1.009,-
NU VANAF € 795,-
In vele maten mogelijk

nolte

€ 350 voordeel
NU € 995

€ 350 voordeel
NU € 1169

€ 350 voordeel
NU € 1895

elektrisch verstelbaar

€ 500 voordeel
NU € 1995

Passie voor Slapen.nl

Gratis parkeren!

IJMUIDEN
Openingstijden
Ma: gesloten
Di: 10:00 - 18:00
Wo: 10:00 - 18:00
Do: 10:00 - 18:00
Vr: 10:00 - 18:00
Za: 10:00 - 17:00
Zo: gesloten

700 m² Passie voor Slapen
Lange Nieuwstraat 189
IJmuiden
T: 0255 54 06 66

Overdag geen tijd?
Bel voor een afpraak buiten openingstijden.

1.500 m² Passie voor Slapen
Eikenlaan 229
Alphen aan den Rijn
T: 0172 47 00 32

ALPHEN AAN DEN RIJN
Openingstijden
Ma: gesloten
Di: 10:00 - 18:00
Wo: 10:00 - 18:00
Do: 10:00 - 18:00
Vr: 10:00 - 18:00
Za: 09:30 - 17:00
Zo: 13:00 - 17:00

- **Bezorging & Montage** Wanneer het jou het beste uitkomt.
- **100 nachten slaapgarantie** Op jouw nieuwe matras.
- **10 jaar volledige garantie** Op ledikanten en boxsprings.
- **14 nachten slaapgarantie** Op kussens en dekbedden.

MATRASSEN · BOXSPRINGS · BEDDEN · KASTEN · BEDTEXTIEL · HOOFDKUSSENS · DEKBEDDEN

Olietanker imponeert toeschouwers

IJmuiden - ondagmiddag gleed de olietanker Orange Victoria, begeleid door twee loodsboten, door het Noordzeekanaal. Moeiteloos werd de Noordersluis gepasseerd. Een niet alledaags plaatje om een tanker van 228 meter langs te zien varen. De Orange Victoria vaart onder de vlag van United Kingdom. Via IJmuiden zette de imposante tanker koers naar Rotterdam. (Foto: Arita Immerzeel)

Meeste tennisvoorzieningen voor Noord-Hollandse tennisliefhebbers

Regio - De provincie Noord-Holland scoort met een gemiddelde van 2,4 het hoogst als het gaat om tennisvoorzieningen, waarbij het landelijke gemiddelde 1,6 is. Dit blijkt uit de Landelijke Tennis Index, die online winkelcentrum beslist.nl samenstelde op basis van data van het Mulier Instituut en de KNLTB. De index rangschikt gemeenten op voorzieningen, waarbij zowel het aantal beschikbare banen als de gemiddelde afstand tot de dichtstbijzijnde accommodatie is meegenomen.

Meeste tennisvoorzieningen in Noord-Holland
Als veel mensen in een provincie dezelfde sport beoefenen, doet de omgeving vaak mee. De populariteit van een tennis verschilt dan ook per provincie. De provincie Noord-Holland scoort met een gemiddelde van 2,4 het hoogst als het gaat om tennisvoorzieningen. Laren, Heemstede en Haarlem scoren het hoogst met scores van respectievelijk 5,7, 5,6 en 4,1. De afstand van en naar een accommodatie om te tennissen is ook relatief klein in de provincie Noord-Holland met 0,14 accommodaties per km2. Noord-Hollandse tennisliefhebbers hebben hiermee de meeste mogelijkheden om hun sport te beoefenen.

De honkbal- en softbalprovincie van Nederland
Van alle provincies zijn honkbal en softbal de populairste verenigingssporten in de provincie Noord-Holland. Honkbal is niet heel inclusief als gekeken wordt naar de verdeling tussen mannen en vrouwen 72,10% versus 27,90%. Hoewel sportverenigingen streven naar gelijkheid tussen mannen en vrouwen bestaan er vaak scheve verhoudingen in het ledenbestand. Tennis is juist een van de meest inclusieve sporten van ons land met een verdeling van 53,7% versus 46,3%.

Bekijk de Landelijke Tennis Index 2020 op https://www.beslist.nl/info/tennis.html voor de overige onderzoeksresultaten, waaronder ook de verhouding tussen mannen- en vrouwensporten en populariteit van verschillende verenigingssporten.

IVN Natuurwerkdag in Middenduin

Regio - Elke eerste zaterdag van november vindt de Natuurwerkdag plaats. Elk jaar gaan op deze dag duizenden vrijwilligers op 400 locaties in heel Nederland aan de slag in de natuur. Dit jaar is voor de 20e keer de Natuurwerkdag en dat gaat men vieren. Drie dagen aan de slag voor natuur dichtbij huis op 6, 7 en 8 november. Iedereen is welkom om een handje mee te helpen in de natuur. Samen inzetten voor natuur dichtbij huis. Het IVN Zuid-Kennemerland steekt deze drie dagen de handen uit de mouwen in natuurgebied Middenduin in Overveen en wil graag iedereen uitnodigen om deze dagen mee te doen.

Het IVN Zuid-Kennemerland en Staatsbosbeheer organiseren samen deze 3-daagse werkdag. Natuur moet je onderhouden om het mooi te houden! Natuurliefhebbers die het leuk vinden om hun handen uit de mouwen te steken voor natuurbehoud zijn van harte welkom! Een dag lekker buiten werken in de natuur met een groep enthousiaste mensen. Middenduin is een verborgen juweel van bossen, duinen en valleien! Middenduin is een prachtig natuurgebied van Staatsbosbeheer en heeft een mooie landschappelijke afwisseling met bebost en open duin, steile duinkloven met in de diepte een mooie waterstroom, hellingbossen en chaletachtige huisjes op de duintoppen.

Ze gaan vrijdag, zaterdag en zondag op diverse plekken aan de slag; abelen weghalen op de hellingen langs de Zanderijvaart, Amerikaanse Vogelkers weghalen in het bos. En ze gaan de uitzichtheuvel bij de Zanderij schonen van allerlei kleine bomen. En een dichtgegroeide duinweide opknappen door kleine meidoornboompjes weg te halen. Om zo de oorspronkelijke duinflora weer een kans te geven! Samen aan de slag voor natuur en landschap. Ook leuk voor oudere kinderen!

Dit vrijwilligerswerk is hard nodig! Natuurliefhebbers die het leuk vinden om een bijdrage te leveren aan natuurbehoud in Middenduin zijn van harte welkom! Ervaring is niet vereist.

Per dag is er plek voor 20 mensen. De deelnemers gaan met kleine groepen mensen op diverse plekken tegelijkertijd aan de slag. Ze pauzeren wel samen, delen ervaringen en wisselen van werkzaamheden. En ze houden zich aan de coronamaatregelen! Neem eigen lunchpakket, werkkleding, koffie/thee en mok mee. Het IVN zorgt voor begeleiding, gereedschap, extra koffie en thee, werkhandschoenen en lekkere vlaai bij de koffie!

Informatie en aanmelden graag via www.ivn.nl/zk of www.natuurwerkdag.nl (Foto: aangeleverd)

Talkshow met Splinter Chabot en Barry Stevens en topfilms

Velsen viert Coming Out Day weekend lang in de Stadsschouwburg

Velsen - De wereldwijde Coming Out Day (zondag 11 oktober) gaat niet ongemerkt aan Velsen voorbij. Op initiatief van de Gemeente Velsen organiseert een aantal samenwerkende lokale en regionale instellingen op zaterdag 10 oktober a.s. in de Stadsschouwburg Velsen een aan het onderwerp gewijde talkshow. De Stadsschouwburg zelf programmeerde hier omheen een uitgebreid filmprogramma met nieuwe Nederlandse films en internationale prijswinnende kaskrakers als 'Moonlight' en 'Maurice'.

Het spits van de Coming Out Dayviering wordt op zaterdag 10 oktober om 14.00 uur afgebeten met een collegetour-achtige talkshow waarin de populaire schrijver en tv-maker Splinter Chabot, theater- en televisiepersoonlijkheid Barrie Stevens en de ambassadeur van het Velsense Regenboogloket Youss Belkhrouff aanschuiven.
De talkshowgasten groeiden ieder op eigen wijze uit tot boegbeelden van de vrijheid om in een 'standaard'-samenleving openlijk voor een andere seksuele geaardheid of genderidentiteit uit te kunnen komen. Als geen ander pleiten zij voor een samenleving waarin iedereen zichzelf moet kunnen zijn en zich geaccepteerd en veilig moet kunnen voelen. De talkshow is gratis toegankelijk.
Bezoekers dienen hun gratis kaartje wel via de website van de schouwburg te reserveren.

Filmprogramma
In het teken van de Coming Out Day programmeert de schouwburg rond de talkshow een breed filmprogramma. Blikvangend zijn vier internationale filmtoppers waarbij de filmliefhebbers hun vingers kunnen aflikken. De Oscar-winnende, aangrijpende kaskraker Moonlight (foto), het aandoenlijke, levensechte Deense familieportret A Perfectly Normal Family, het elegante Engelse romantische drama Maurice (waarmee Hugh Grant zijn sterrenstatus bereikte) én het gloednieuwe paradepaardje van de Franse cinema: DEUX, met de acteerkanonnen Barbara Sukowa en Martine Chevalier.

Bijzondere gasten
Bijzondere gasten tijdens het filmweekend zijn ook twee jonge Nederlandse filmmakers. Van Vincent Tilanus wordt de film Marlon Brando (geselecteerd voor het filmfestival van Cannes) vertoond en van Kevin Osepa de in Curaçao opgenomen film Watamula. Beide regisseurs lichten in de filmzaal hun werk toe.

Het complete filmprogramma is te zien op www.stadsschouwburgvelsen.nl. (Logo en foto: aangeleverd)

Veiligheidsenquête onder winkeliers

Velsen - De gemeente Velsen nodigt samen met Regionaal Platform Criminaliteitsbeheersing Noord-Holland (RPCNH) in het kader van de Week van de Veiligheid winkeliers in IJmuiden uit om deel te nemen aan een veiligheidsenquête waarin hun veiligheidsbeleving wordt getoetst. De winkeliers kunnen vanaf nu de veiligheidsenquête digitaal invullen.

Aanscherping van veiligheidsbeleid en kosteloze deelname veiligheidstrainingen
De gemeente Velsen heeft met RPCNH een veiligheidsenquête opgesteld voor winkeliers. Behalve veiligheidsbeleving wordt aan de hand van deze enquête inzichtelijk gemaakt waar winkeliers behoefte aan hebben om hun weerbaarheid te vergroten. In dit kader biedt RPCNH kosteloos trainingen aan die winkeliers hierbij kunnen helpen. Hierbij valt te denken aan een overvaltraining, een training omgaan met agressie of winkeldiefstal, bescherming tegen cybercrime of een gratis scan Excellent cameratoezicht. Meer informatie hierover is te vinden op www.rpcnh.nl.

De uitkomsten van de enquête worden gebruikt voor de aanscherping van het gemeentelijke veiligheidsbeleid en om te bepalen welke trainingen gegeven worden aan de Velsense winkeliers.

„De verscherpte coronamaatregelen weerhouden ons als gemeente niet van het vergroten van de veiligheid binnen de detailhandel. Juist in deze bijzondere tijden moeten we oog hebben voor winkelstraten waar mensen veilig en gezond kunnen ondernemen en verblijven. Daarom nemen we, samen met RPCNH, de veiligheidsenquête voor onze ondernemers digitaal af. Want in een veilige winkelstraat voelt iedereen zich thuis.", aldus wethouder Jeroen Verwoort.

Week van de Veiligheid in het teken van weerbaarheid
In heel Nederland staat veiligheid centraal tijdens de Week van de Veiligheid van 5 tot en met 11 oktober. Dit jaar staat de Week van de Veiligheid in het teken van weerbaarheid. Verschillende partijen zetten zich voor deze week in waaronder gemeenten, het Ministerie van Justitie en Veiligheid en samenwerkingsorganisaties zoals het Centrum voor Criminaliteitspreventie en Veiligheid (CCV).
De gemeente Velsen doet hier ook aan mee. Tijdens deze week organiseert de gemeente Velsen digitale activiteiten voor onder meer inwoners en ondernemers om bewustzijn te creëren rondom vormen van criminaliteit. Het doel hiervan is om de weerbaarheid onder diverse doelgroepen in onze gemeente te vergroten.

Nieuwe Tentoonstelling 'De Nieuwe Kunst' in Museum Kennemerland

Regio - In Museum Kennemerland in Beverwijk is een nieuwe expositie ingericht. Trots laat het museum zien wat het in huis heeft op het gebied van twee van haar kerncollecties: de collectie Kinheim tapijten en de collectie Velser Aardewerk.

Voor deze presentatie is gastcurator en kunsthistorica Jannie Polak in de kunst van de nieuwe tijd gedoken, de vernieuwende kunstvormen in het begin van de vorige eeuw. Een tijd waarin er veel veranderde en vooral op kunstgebied vele nieuwe wegen zijn ingeslagen. Een tijd die ook nu nog kunstenaars inspireert. Voor de presentatie zijn negen tapijten uitgekozen in harmonie met een selectie uit de Velser Aardewerk collectie.
Jannie: "Hier word ik blij van, heel blij, het zijn twee mooie en bijzondere collecties die wij in deze presentatie in samenhang en volle glorie voor het voetlicht brengen. Al tijdens de opbouw van de tentoonstelling is te zien hoe mooi alles samenvalt. Ik hoop dat bezoekers straks verrast worden en net als ik zullen genieten van deze tentoonstelling."

Museum Kennemerland, Noorderwijkweg 2a (hoek Westerhoutplein). Openingstijden: zaterdag, zondag en woensdag van 14 tot 17 uur. Reserveren alleen voor groepen, u kunt zo langs komen. Zie ook: www.museumkennemerland.nl. (Foto: aangeleverd)

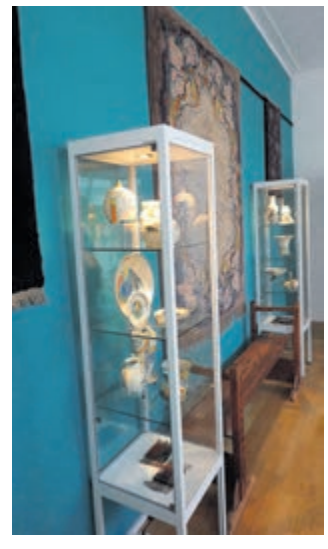

Kom je bij ons werken?

Wij leiden je op als BBL-er mmz of IG op nivo 3 of PBG/verpleegkundige nivo 4. Ook bieden wij goede opleidingsmogelijkheden voor je verdere ontwikkeling.

Wil jij het beste uit jezelf en de cliënten halen?
Ga dan naar www.werkenvoorphiladelphia.nl

TELSTAR ☆ NIEUWS

Volgende thuiswedstrijd: zaterdag 10 oktober 21.00 uur SC Telstar – TOP Oss

De totstandkoming van Mister Telstar: Frank Korpershoek!

Vrijdag mocht Frank Korpershoek zich officieel Mister Telstar noemen na zijn 373e competitiewedstrijd voor de Witte Leeuwen. Een prachtig record in een gekke tijd. Daar waar een dergelijke prestatie normaliter hand in hand gaat met festiviteiten hebben de club en Frank in gezamenlijk overleg besloten nog even te wachten met de festiviteiten. „Het is een gekke tijd voor iedereen. Spelen zonder publiek, zonder vrienden, familie en andere supporters. Het is natuurlijk niet hetgeen ik mij voorstelde op het moment dat ik recordhouder zou worden. Daarom hebben wij besloten te wachten op het moment dat er weer publiek bij de wedstrijden aanwezig mag zijn. Graag vier ik dit samen met u en alle andere mensen die er de laatste jaren voor mij geweest zijn", legt aanvoerder Korpershoek uit. In onderstaand artikel tekent Max Gelaudie de carrière op van Mister Telstar.

Frank Korpershoek, geboren in Heemstede op 29 oktober 1984, begon zijn voetbalcarrière in de jeugd van HFC. Nadat Frank daar eerst verschillende jeugdteams had doorlopen, kwam hij al snel uit voor het eerste elftal, dat destijds in de eerste klasse speelde. Voor zijn overstap naar Telstar speelde Frank nog kort bij DWV, waar zijn talent niet onopgemerkt bleef. Het duurde dan ook niet lang voordat Telstartrainer Luc Nijholt aanklopte bij de destijds zeer jonge aanvoerder.
Het debuut van Mister Telstar in het betaalde voetbal vond plaats op vrijdag 18 augustus 2006. Tijdens de wedstrijd Stormvogels Telstar – Helmond Sport (2-1) mocht Frank vier minuten voor tijd invallen voor Raymond Fafiani. Na een aantal invalbeurten speelde Frank op vrijdag 8 september 2006 zijn eerste volledige wedstrijd voor de Velsenaren. De tegenstander was destijds FC Omniworld. In Almere werd het maar liefst 2-5 voor Telstar. Tijdens dit duel scoorde Frank zijn eerste treffer. Het derde Velsense doelpunt (de 0-3) kwam op zijn naam te staan. Dit was het begin van een prachtige carrière bij Telstar met veel memorabele momenten.

Wat heeft Frank in die 15 seizoenen zoal voorbij zien komen?

In zijn 15 seizoenen bij Telstar heeft Frank onder acht trainers gediend: Luc Nijholt, Edward Metgod, Marcel Bout, Jan Poortvliet, Marcel Keizer, Michel Vonk, Mike Snoei en nu Andries Jonker. In 373 wedstrijden kwam Frank tot 13 doelpunten.
Tweemaal bereikte Telstar de play-offs tijdens zijn carrière. Na een periodetitel in 2009 speelde Telstar onder trainer Edward Metgod in de eerste play-off ronde tegen MVV. De Witte Leeuwen wisten helaas niet te winnen. De volgende deelname aan de play-offs liet negen jaar op zich wachten.
In het seizoen 2017-2018 stond er een ijzersterk Telstar-elftal. Onder leiding van Mike Snoei speelde de inmiddels zeer ervaren aanvoerder, die in dit seizoen zijn 2e jeugd beleefde, samen met onder andere smaakmakers als Platje, Novakovic, Osman, Schouten, De Boer en Van Huizen. Telstar eindigde in dat seizoen op de 6e plek. In de 2e ronde van de play-offs kwam Telstar uit tegen de Graafschap. In een zenuwslopend tweeluik waarin in totaal 11 goals werden gescoord trokken de Witte Leeuwen net aan het kortste eind.
In het seizoen 2019-2020 kwam Frank met Telstar in de beker uit tegen zijn andere werkgever: Ajax. Tegen alle verwachtingen in beleefde het grote Ajax op 18 december 2019 op Sportpark Schoonenberg angstige momenten. Na 28 minuten stond het 0-2 en leek het nog een makkelijke avond te worden voor de ploeg van Erik ten Hag, maar Mister Telstar himself bracht zijn team in de 44e minuut met een strakke kopbal terug in de wedstrijd: 1-2! Na een spannende tweede helft sleepte Ajax er met de hakken over de sloot een 3-4 overwinning uit.
Naast memorabele voetbalwedstrijden heeft Frank nog veel meer meegemaakt bij de club. Zo zag hij in 2009 het stadion transformeren. De oude houten Westtribune maakte plaats voor een nieuwe hoofdtribune met daaronder nieuwe faciliteiten voor de spelers. Ook maakte hij de komst van de nieuwe Zuid-tribune mee. En wat te denken van het iconische 'Frankie Number Six'-luchtje waarmee menige voorpagina werd gehaald.

In de resultaten van de club is de laatste paar jaar een stijgende lijn zichtbaar. Frank heeft ook andere tijden meegemaakt. In een interview met de Keuken Kampioen Divisie zegt Frank: „Er is een periode geweest dat het heel slecht ging met de club. Er was een samenwerking nodig met AZ, we kregen spelers en trainers van hen. We trainden bij amateurclub Stormvogels, er was niks mogelijk. We stonden hier op een gegeven moment met vijf spelers op het veld. Ik sta wat dat betreft nergens meer van te kijken. Dat waren de jaren waarin ik dacht: is dit het betaald voetbal waar ik altijd voor ging? Het moment dat ik daar echt over ging nadenken, ging het alweer beter met de club." Het unieke karakter van de club heeft Telstar overeind gehouden, stelt Frank.
Ook op 35-jarige leeftijd is Mister Telstar nog altijd topfit. Mede door zijn expertise op het gebied van voeding. Frank stelt dat zijn kennis over voeding eraan heeft bijgedragen dat hij in het inmiddels late stadium van zijn voetbalcarrière conditioneel en fysiek nog steeds niet onderdoet voor de jonge Witte Leeuwen om hem heen.
Frank heeft heldere toekomstplannen. Zo is hij naast speler van Telstar ook nog trainer bij de jeugd van Ajax. Hij hoopt in de toekomst als trainer nog vele mooie avonturen te mogen beleven. Voorlopig echter blijft Frank gefocust op het seizoen 2020/2021 en is het laatste hoofdstuk in de actieve voetbalcarrière van deze Witte Leeuw nog niet geschreven.
Als club zijn wij enorm trots dat we Frank Korpershoek nu Mister Telstar mogen noemen. Met deze prachtige mijlpaal zal Frank voor altijd verbonden zijn en blijven aan onze rijke clubgeschiedenis. (Tekst: Max Gelaudie, foto: Ron Pichel)

Telstar loot uitwedstrijd in KNVB Beker

Telstar is tijdens de loting van de KNVB Beker gekoppeld aan Eredivisionist Heracles Almelo. De Witte Leeuwen zullen in de eerste ronde van de KNVB Beker een uitwedstrijd in Almelo spelen. De eerste ronde staat op het programma van maandag 26 tot en met woensdag 28 oktober. De exacte datum en het tijdstip van de wedstrijd worden later bekendgemaakt.

Wijziging speelschema

In verband met de live uitzendingen op Fox Sports zijn twee wedstrijden van de Witte Leeuwen gewijzigd. De uitwedstrijd tegen Jong AZ op maandag 2 november wordt vervroegd van 20.00 uur naar 18.45 uur. De thuiswedstrijd tegen Go Ahead Eagles wordt niet meer op 6 november gespeeld, maar is verplaatst naar dinsdag 10 november om 21.00 uur. Eventuele extra wijzigingen in het speelschema zijn niet uitgesloten.

Telstar ongezien de beste en de warmste!

Het zal u niet ontgaan zijn. Door de ontwikkelingen rondom het covid-19 virus is er besloten om de komende periode geen publiek toe te laten in de stadions en bij het amateurvoetbal. Een maatregel die alle voetballiefhebbers treft, maar wij zijn ons bij de Witte Leeuwen bewust van het feit dat wij er met zijn allen aan willen meewerken om het virus gezamenlijk te verslaan. De maatregelen treffen Telstar vooralsnog met één thuiswedstrijd die zonder publiek zal worden gespeeld. Op 10 oktober ontvangt Telstar TOP Oss in Velsen-Zuid.

Eerder dit seizoen brachten wij u Telstar ongezien de beste, en daar voegen wij nu een nieuw hoofdstuk aan toe. Vanaf nu starten wij met virtuele kaartverkoop voor de thuiswedstrijd tegen TOP Oss. Voor slechts 1,63 euro bemachtig jij een kaartje en mag jij je officieel toeschouwer noemen van de wedstrijd waar je toch eigenlijk niet bij mocht zijn. Maar jij, jij was er toch een soort van bij. Met een uitverkocht Telstar stadion hopen wij de spelers een extra boost te geven, maar hopen wij vooral om hen een steuntje te geven die dat nodig hebben. Bij elke thuiswedstrijd die zonder publiek gespeeld wordt zullen wij een sociaal doel aan de actie verbinden. 100% van de opbrengsten zal naar het gekozen doel gaan waarmee jullie zowel de Witte Leeuwen als het betreffende goede doel steunen.

„De Witte Leeuwen hebben -betrokken en onverschrokken- hoog in het vaandel staan"' vertelt algemeen directeur Pieter de Waard. „Met de voortzetting van -Telstar ongezien de Beste- onderschrijven wij onze uitgangspunten." Afsluitend meent hij dat: „Samen met Telstar een goed doel steunen een ideale manier is om je warme voetbalhart niet alleen betrokken maar ook onverschrokken te laten zijn."

Over het eerste goede doel hoefde Pieter niet lang na te denken. „De vader van onze medewerker Dennis, Piet, is ernstig ziek. Piet is al meer dan 30 jaar pleegvader geweest voor veel kinderen en zou nu graag nog het een en ander met zijn gezin willen doen. Via onze actie hopen wij voldoende geld binnen te halen om Piet, de pleegkindjes en de rest van het gezin nog een mooie tijd te bezorgen. Het grijpt ons erg aan binnen de club."

Hoe kunt u bijdragen?
Vanaf nu is de verkoop voor deze unieke wedstrijd gestart. Via www.telstarfanshop.nl kunt u zoveel kaarten kopen als u maar wilt voor slechts 1,63 euro per stuk. Naast dat u het goede doel steunt, maakt u ook kans op unieke prijzen. Een gedragen wedstrijdshirt, een Fox Sports goodiepakket maar ook zullen wij vijf supporters uitkiezen die digitaal bij de voorbespreking zullen zijn en één supporter neemt zelfs digitaal plaats op de bank tijdens de wedstrijd. Typisch Telstar!

Wacht niet, ga snel naar www.telstarfanshop.nl en bestel uw kaarten. Telstar ongezien de beste, en de warmste!

Piet Bliek met een van zijn pleegkinderen. (Foto: aangeleverd)

KENNISGEVING

omgevingsdienst nhn

WET NATUURBESCHERMING

Vergunning
Gedeputeerde Staten van Noord-Holland maken bekend dat zij op grond van artikel 2.7, tweede lid van de Wet natuurbescherming een vergunning hebben verleend aan **Wilma Wonen Nederland B.V.** voor de bouw en exploitatie van 11 woningen aan de **Litslaan 41 te Santpoort-Zuid**. De vergunningaanvraag heeft betrekking op o.a. het Natura 2000-gebied 'Kennemerland-Zuid'.

Inzage
De aanvraag, het besluit en de bijbehorende stukken (zaaknummer OD.313062) liggen van **8 oktober tot 19 november 2020** ter inzage bij de **Omgevingsdienst Noord-Holland Noord (OD NHN)**, Dampten 2 te Hoorn. Het besluit en de bijlagen zijn te raadplegen op de website van de OD NHN: https://www.odnhn.nl. Voor het raadplegen van de overige stukken kunt u bellen met tel 088-10 21 300.

Meer informatie
Heeft u nog vragen? Neemt u dan contact op met de Omgevingsdienst Noord-Holland Noord (OD NHN) via 088-10 21 300. Wij verzoeken u hierbij het zaaknummer OD.313062 te vermelden.

Beroep
Dit besluit is voorbereid met toepassing van Afdeling 3.4 van de Algemene wet bestuursrecht. Als u belanghebbende bent kunt u binnen zes weken na de verzending, uitreiking of publicatie van dit besluit schriftelijk beroep instellen bij de rechtbank. Het beroepschrift kunt u sturen aan de rechtbank Noord-Holland, Postbus 1621, 2003 BR HAARLEM. Voor het behandelen van het beroepschrift wordt griffierecht geheven. Over de hoogte en de betaling van het griffierecht kunt u informatie verkrijgen bij de rechtbank Noord-Holland op (088) 3616100.
Het indienen van een beroepschrift schorst dit besluit niet. Indien onverwijlde spoed dat vereist kunt u de voorzitter van de rechtbank Noord-Holland verzoeken om een voorlopige voorziening te treffen. Dit verzoek kunt u indienen bij de voorzitter van de rechtbank Noord-Holland, Postbus 1621, 2003 BR HAARLEM. Voor het behandelen van een verzoek om een voorlopige voorziening wordt griffierecht geheven. Over de hoogte en de betaling van het griffierecht kunt u informatie verkrijgen bij de rechtbank Noord-Holland op (088) 3616100.

GASHAARDEN EN ONDERHOUD

LET OP!!! WIJ GEVEN 20% KORTING OP ALLE GASHAARDEN IN DE MAAND OKTOBER!

Bij ons kunt u nog terecht voor nieuwe gashaarden. We beschikken niet meer over een showroom van onze gashaarden. Deze zijn alleen nog te zien op www.haveverwarming.nl of in onze showroom van onze groothandel. Zij leveren niet aan klanten. Daarnaast zijn wij gespecialiseerd in het onderhouden van gashaarden, gevelkachel of geiser.

LOODGIETERSBEDRIJF KERSSENS b.v.
VERGIERDEWEG 17
2025 TG HAARLEM
T: 023-5372763
WWW.KERSSENSHAARLEM.NL

Lijf & gezondheid
Lees je fit!
WWW.LIJFENGEZONDHEID.NL

WONEN.NL
MAAK VAN JE HUIS JOUW DROOMHUIS!

RODI

Zet jij altijd een stapje extra voor de klant?
Word dan Media-Adviseur binnendienst in regio Haarlem!

Bekijk alle informatie over deze vacature op www.rodimedia.nl

of scan de QR code

SCAN MIJ

NIEUWS VAN DE VOETBALVELDEN

Stormvogels zet ook Reiger Boys overtuigend opzij

Melle Springer voelt zich als een vis in het water bij Stormvogels, hij heeft reeds driemaal gescoord. (Foto: Dieter van Laar)

IJmuiden - Na veertien dagen geleden HCSC met 5-1 verslagen te hebben, slaagde Stormvogels er tegen Reiger Boys uit Heerhugowaard opnieuw in het duel winnend af te sluiten en weer met goed voetbal werd er vijfmaal gescoord. Echter, nu kregen de Vogels drie doelpunten tegen.

Na een riante voorsprong van 3-0 nam Stormvogels in de tweede helft wat gas terug waardoor Reiger Boys driemaal tot scoren kon komen. Omdat het team van trainer Sjaak Lettinga dit tweemaal deed, werd de eindstand 5-3.
Na een aftastend begin kreeg Stormvigels vanaf de tiende minuur meer grip op de wedstrijd en in de 13de minuut verscheen Patrick Krop na een combinatie met Melle Springer, de strateeg op het middenveld, alleen voor doelman Jorrit Stoop die met zijn voet redding kon brengen. Deze redding was uitstel van executie, want twee minuten later was het toch raak. Op rechts werd José Leone de diepte ingestuurd en in volle ren vloog hij het strafschopgebied binnen, maar zijn voorzet werd door Jordy Wijdenes tot hoekschop verwerkt; Springer nam deze vervolgens kort richting Krop die de bal hoog voor het doel kon slingeren precies op het hoofd van verdediger Kay Keus en met een keiharde kopbal werd doelman Stoop voor het eerst het nakijken gegeven, 1-0.
Met een hoog tempo bleef Stormvogels haar tegenstander onder druk zetten en kleine tot grote kansen volgden elkaar op.
Vanaf rechts was Stormvogels heel gevaarlijk en na vele schijven belandde in de 30ste minuut de bal voor de voeten van Leone die Springer op maat bediende en met een harde schuiver verraste hij doelman Stoop die de natte bal niet onder controle kon krijgen, 2-0.

Negen minuten later was het Patrick Krop die met het hoofd een hoekschop van linkerspits Arno Apetz verzilverde, 3-0. Een riante voorsprong en in het achterhoofd de vastgestelde inhaalderby tegen IJmuiden die vier dagen later op het programma staat, waren de hoofdredenen, dat Stormvogels in de tweede helft wat gas terugnam en daar profiteerde Reiger Boys in de achtste minuut na rust van: op aangeven van Floyd Groet passeerde Jordy Wijdenes doelman Floris Serné, 3-1.
In de 64ste minuut vergrootte de Vogels haar voorsprong: een heel verre uittrap van doelman Serné werd een prooi van Leone die door Luuk Pel in de ogen van de jeugdige en goed leidende scheidsrechter Jordy Schaft een overtreding op hem maakte; vanaf 18 meter schoot Krop de bal over de muur en langs een verbouwereerde doelman Stoop, 4-1.
Met ruim een kwartier op de klok ontving invaller Daan Prins een voorzet van Diederik Luiken en zijn inzet trof doel omdat doelman Serné de natte bal liet glippen, 4-2. Vijf minuten later kreeg Leone loon naar werken door een verre dieptepass van invaller Deo Sinduhije met een krachtig diagonaal schot af te ronden, 5-2. Het slotakkoord was voor Reiger Boys: met een afstandsschot bracht Dave van Dekken de eindstand een minuut voor tijd op 5-3.
Zaterdag om 16.00 uur staat de uitwedstrijd tegen Beverwijk op het programma.

SVIJ Zaterdag 1 wint weer

IJmuiden - Het was niet het allerlekkerste weer deze zaterdag voor een potje voetbal, maar ondanks de vele regen werd er gewoon gevoetbald in Haarlem. Eerdere resultaten tegen Haarlem-Kennemerland waren niet in het voordeel van SVIJ. Zou het dan eindelijk wel lukken om deze keer van HK te winnen? SVIJ begon met volle moed aan de wedstrijd en zette een aantal aanvallen op die nog niet een doelpunt opleverden. Pas in de 37e minuut kon Alex Barzilay de bal via de rug van een verdediger in het doel van de Haarlemmers krijgen. Eindelijk, want als het te lang zou duren voordat SVIJ kon scoren zou het een stuk moeilijker worden om de thuisploeg op de knieën te krijgen. Vlak voor de rust kwam SVIJ nog zelfs op 0-2 door weer Alex Barzilay, Mitchel Geeven kopte de bal nog maar deze was al over de lijn.
De tweede helft ging SVIJ door om de score te verhogen, in de 54e minuut mocht Alex Barzilay zijn derde treffer van de wedstrijd noteren. HK bracht de spanning nog eventjes terug om na 66 minuten ook te scoren. Mitchel Geeven kon toch ook zijn doelpuntje meepikken in de 70e minuut met een heerlijke stift. In de extra tijd kreeg HK nog een paar kansen waarvan er nog één tot doelpunt omgezet kon worden in de 91e minuut.
Na 95 minuten was de wedstrijd voorbij en zegevierde SVIJ met 9 punten uit 3 wedstrijden. Weer een geweldige prestatie van dit team dat als een speer uit de startblokken is gekomen. Komende zaterdag gaan ze verder met een thuiswedstrijd tegen DSK.
Opstelling (4-4-2 ruit): 1. Remy Heruer; 2. Mitchell Bruinink (65e 17.Jeffrey Heijne), 8.Leon Plug, 23. Yassine Al-Sidi Yahia, 4. Nick Keus; 6. Nabil Hussein, 16. Gillian Chen (65e 7. Didier de Bie), 14. Tim Mensink (76e 22.Hassan Al Ikaili), 10. Patrick Bruinink; 19. Alex Barzilay, 9. Mitchel Geeven.

Volg SVIJ Zaterdag 1 ook op Facebook. (Marco Wigchert)

VSV laat tegenstanders kansloos

Velserbroek - Zowel de zaterdag als de zondag 1 van VSV zetten dit seizoen hoog in, waarbij de zaterdag 1 voor het kampioenschap gaat en de zondag 1 zich in eerste instantie op een prijs richt. Beide teams hebben dit seizoen echter al punten gemorst en het is zaak om nu een goede reeks neer te zetten.

Het toeval wilde dat beide team dit weekend tegen nog puntloze tegenstanders moesten aantreden en op papier dus een eenvoudig programma hadden. Terrasvogels was voor de zaterdag 1 de tegenstander en vanaf de aftrap was wel duidelijk dat dit team ook tegen VSV geen potten zou gaan breken. Het verschil werd met doelpunten van Justin Kunst, Max Hummel en Roy de Wit al in de eerste helft gemaakt en daarmee was de wedstrijd gespeel (3-0). As zaterdag moet VSV bij middenmoter Jong Hercules op bezoek en daar zal VSV moeten tonen of zij inderdaad de gedoodverfde titelkandidaat zijn.

Bij de zondag 1 zijn Tim Sewalt en Denzel Meijer weer op het oude nest teruggekeerd en Malcolm Meijer heeft zich ook weer bij de selectie aangesloten, zodat kan worden gesteld dat de selectie van VSV, in de breedte sterker is geworden. Vorig seizoen moest VSV met een derde plaats het seizoen wegens Corona vroegtijdig beëindigen en zijn dit seizoen weer van West II naar West I overgeheveld. Deze competitie is aanzienlijk sterker als in West II, zodat VSV flink aan de bak moet om de prestatie van vorig seizoen te evenaren. De verwachtingen zijn met de versterkingen echter hoog gespannen en het team gaat zich in eerste instantie richten op het behalen van een periodetitel. Tegen Swift thuis werd enkele weken geleden echter geheel onnodig verloren, maar tegen Ilpendam liet het team zien waartoe ze in staat is (0-5). Beemster was afgelopen zondag de volgende tegenstander en gezien de uitslagen van deze ploeg was het de verwachting dat VSV flink aan het doelsaldo zou kunnen gaan werken. Met een 6-0 eindstand, met doelpunten van Denzel Meijer (2x) Moreno Blom (2x) Tim Sewalt en Bram Hillenaar, was dit aardig gelukt, al zou met wat meer concentratie een uitslag met dubbele cijfers zeker mogelijk zijn geweest. As zondag gaat VSV bij het nog ongeslagen Purmerend op bezoek en wil VSV dit seizoen potten gaan breken dan zal overwinning daar gewenst zijn.

De ware fans

Driehuis - Op de Waterloolaan stonden zaterdagmiddag toeschouwers te genieten van een wedstrijd van voetbalvereniging V.V. Waterloo. Het regende aanvankelijk een beetje, maar gaandeweg begon het te gieten. Toch lieten de toeschouwers zich niet tegenhouden door al die nattigheid. Wat bijzonder is aan de situatie, is dat men door de aangescherpte coronamaatregelen voorlopig niet als supporters op de tribunes mag meeleven met een wedstrijd. Zodoende bleef dit koppeltje toeschouwers keurig buiten het voetbalterrein en genoot achter het hek op het grasveld naast de openbare weg. Met al dat water uit de lucht en in de verte de voetbalwedstrijd zien, dan ben je toch zeker wel een ware fan. (Arita Immerzeel)

Velsen weigert te verliezen

Velsen - Bezoek van SDO. Vreemd, zo'n wedstrijd zonder publiek met een gesloten kantine. Het is niet anders. Vorig seizoen werd twee maal gewonnen van de Bussumers en na de prima prestatie van vorige week tegen Be Quick, wie weet...
Zonder de geblesseerden Daniël Zuiverloon, Mischa Plug en Guillermo Pengel moest Velsen het zien te klaren. Gelukkig beschikt trainer Jan Nederburgh over een ruime selectie. Bij een straffe zuidwester startte SDO zeer fanatiek en Velsen had het daar moeilijk mee. Een pegel van Jesse van Huisstede op Yorinn Albers had gelukkig nog niet de juiste richting. Aan de andere kant werd een vrije trap van Marc Kloosterboer net niet goed geraakt door Frencel Lewis. Ondanks het veldoverwicht van de bezoekers was de volgende kans voor Velsen: een kopbal van weer Frencel ging net naast gevolgd door een schot van Bastiaan Scholten dat gekraakt werd. Het overwicht van SDO leverde geen echte scoringskansen op: de meeste duels werden op het middenveld uitgevochten. Op slag van rust deed Velsen weer even van zich spreken: Frencel Lewis zette voor en via Angelo Beck en een verdediger verdween de bal miraculeus in het doel: 1-0. Een stomverbaasd SDO moest toezien hoe Velsen met een niet verdiende voorsprong richting thee ging.

Direct na de rust redde Yorinn Albers uitstekend en deed Velsen pas na een kwartier weer van zich horen: Stijn van de Voort schoot net naast na een assist van Marc. SDO antwoordde met een verre ingooi van Joost Heerschop en een kopbal van Aron Klaassen (de broer van). Yorinn Albers bleek ook nu paraat. SDO probeerde uit alle macht de gelijkmaker te scoren maar de defensie van de thuisploeg gaf geen krimp. Het hele team streed trouwens voor wat het waard was zonder vandaag overigens tot goed voetbal te komen. Wel kopte Marc Kloosterboer nog een keer hoog opspringend op de paal na een voorzet van Tom Kok. Meteen daarna was het zelfs raak: Frencel Lewis prikte de bal in de verre hoek na een vrije trap van Angelo. 2-0. Ondanks een goede wedstrijd moesten de mannen van trainer Koen Janssen toch gedesillusioneerd terug naar Bussum. Voetbal is inderdaad niet altijd eerlijk.

Velsen staat nu gedeeld boven aan. Volgende week wacht Houdt Braef Stand (HBS). Ooit luisterde Velsen naar die naam. Ook wat dat betreft wordt het interessant in Den Haag. (Foto: Frans van der Horst)

Punt voor VV IJmuiden

Velsen-Zuid - Het valt in deze tijd niet mee om een voetballer te zijn. Met alle nieuwe regels die steeds veranderen. Ervoor zorgen dat je al omgekleed bij de vereniging aankomt. De zorgen van het bestuur om alles maar even te regelen, er komt een dagtaak bij en dit voor een vrijwilliger. Dit zijn tropenmaanden geweest voor sommigen bij de club. Maar er zal gevoetbald worden en als iedereen zich dan aan de regels houdt en al van te voren leest wat de bedoeling is scheelt dat al heel veel. Het voetbal gaat door, in de ochtend weer veel kinderen op de velden allemaal met 1 doel: lekker voetballen. En dit gebeurde ook afgelopen zaterdag en hoe later het werd, hoe ouder de kinderen en hoe minder ouders er mee kwamen.

Zo kwamen de senioren ook naar het complex, met enige moeite met de regels, maar voetballen konden ze. En dit gebeurde ook zowel bij IJmuiden als uit. De eerste twee teams speelden bij DEM. Waar verleden jaar nog werd verloren door het eerste konden ze nu een punt mee naar huis nemen. Dit hadden er eigenlijk 3 moeten zijn na al die kansen. De mensen die geteld hadden kwamen op 10 grote kansen uit. Dan zou je toch denken dat zijn er genoeg om één wedstrijd te winnen, maar helaas. De 1-1 stond na 90 minuten op het scorebord. Het tweede ging wel met 3 punten weg, de 1-3 was een mooie opsteker.

Zaterdag speelt het eerste thuis om 14.30uur. Maar blijf thuis, er zijn geen toeschouwers welkom.

AUTOSCHADE IJMUIDEN V.O.F.

Bronsstraat 15 - 1976 BC IJMUIDEN

- Voor al uw autoschade • Taxaties
- Spuitwerk (tevens motors en boten)
- Richtwerk • Uitdeuken zonder spuiten
- Schadeafhandeling met verzekering

Wij werken tegen zeer scherpe prijzen,
vraag vrijblijvend een offerte aan, ook online mogelijk.

Zie voor meer informatie:
Website: www.autoschadeijmuiden.nl
E-mail: info@autoschadeijmuiden.nl

Bij ons krijgt u altijd gratis vervangend vervoer!

Autoschade IJmuiden V.O.F.
Bronsstraat 15, 1976 BC IJmuiden, Tel. (0255) 511 720

VAKGARAGE KOELEMEIJER

AL 40 jaar een begrip in de IJmond en omstreken

CITROËN C3 1.1 ESSENTIEL

TOYOTA YARIS

TOYOTA YARIS

SUZUKI SWIFT 1.3 SHOGUN

PEUGEOT 207

FORD FIESTA 1.4 TREND AUTOMAAT

BOVAG NAP

Trompstraat 9-11 | 1971 AA IJmuiden | T (0255) 52 05 09 | F (0255) 52 30 38
Kijk voor ons volledige occasionaanbod op onze website:
WWW.VAKGARAGEKOELEMEIJER.NL

ROB NOBELS APK AUTO SERVICE

www.robnobelsautoservice.nl
Kromhoutstraat 46 IJmuiden
0255 - 522500

APK zonder afspraak
(Benzine en Diesel € 37,50 – Roetmeting € 12,00)

Uitlijnen

Onderhoud en reparatie (alle merken)

Aircoservice

Banden (tevens opslag)

Uitlezen (met de meest moderne apparatuur)

Kentekenloket

Geopend van maandag tot en met vrijdag: 08:00-17:00 uur (op zaterdag aangepaste tijden).

Al sinds 1997 zijn wij het vertrouwde adres voor het onderhoud aan uw auto en de verkoop van gebruikte en nieuwe auto's

AUTOBEDRIJF BIJLSMA B.V.

Reparatie - Onderhoud (ook leaseauto's) - APK alle merken

Distributieriemen - Airco's - Remblokken en -schijven

BOVAG

Moerbergplantsoen 2 - 1972XG IJmuiden
Telefoon 0255-511 159
www.autobedrijfbijlsma.nl

PLUSwijzer

WWW.PLUSWIJZER.NL

Te koop:
Hondenmand voor achterop de fiets. Merk: basil 15,-. Bobike kinderzitje voor achterop de fiets 15,-, schommelstoeltje - kuipje - 10,-. Koel/vriskast - maat 140 x 55 x 55 - werkt goed. 50,-. Tel. 06-29048652

Te koop:
Katoenen dekbed, merk Irisette 140x200cm, wasbaar, z.g.a.n. 25,-. Overgordijnen 2 x polyester kleuren rood/ blauw i.z.g.st. 2x hg. 1.75 x br. 1.40 m, enkele plooi, incl. haken, 15,-. Tel. 0251-244037

Hans v.d. Berg Schilderwerken
Schilderwerk binnen/buiten en behangen

Laat uw binnen schilderwerk en behangwerk deze winter nog doen.

Bel voor informatie: 0251 248 030
of 06-22228516 (vrijblijvende offerte)
www.hansvdbergschilderwerken.nl

Te koop:
Bosch wasdroger 7 kg, werkend te zien. Vraagprijs 75,-. AEG wasmachine, 6kg, 1400 toeren, werkend te zien. Vraagprijs 75,-. Tel. 06-43424100

Te koop:
Paardenkoets met heraut, prinses en koetsier, porselein, 32 cm lang onbeschadigd, 35,-. Tel. 06-17455604

Te koop:
45 verhuisdozen. 12,50. Tel. 06-24503063

Te koop:
Ikea kinderbedje i.a.g.s. 165 x 75. Incl. Matras. 75,-, bellen na 18.00 uur. Tel. 023-5374829

Te koop:
Fietsendragers 2 x voor race/ATB, met wielhouders op dakdragers auto. Snelle, stevige en eenvoud. montage. 20,-. Tel. 06-45609565

Te koop:
Opvouwbare scootmobiel 6 km/u, 15 km afstand, twee nieuwe accu's, 4 x gebruikt en altijd binnen gestaan 500,-. Tel. 06-55346688

Te koop:
Zowel zomer als wintervoering, uitneembaar, dames lederen piloten jack met bontkraag en bontmuts, kl. zwart, mt: 42/44, 100,-. Tel. 06-21921738

Te koop:
Fietsstanders, 2 x voor race/ATB op dakdragers auto, incl. voorwielbeugels. Snelle montage. Geheel compl. 25,-. Tel. 06-45609565

Gevraagd:
Gevraagd, motor tot 350,-, wie maakt mij blij. Tel. 06-48329097

Te koop:
Z.g.a.n. biertender h: 41 - br: 28 cm 50,-. Grote glazen bl: vaas h: 40 - br: 15 cm 10,-, kleine glazen bl: vaas h: 30 - br: 15 cm 8,-. Tel. 06-21921738

Gezocht:
Voor mijn opleiding ben al heel lang op zoek naar super oude 101 woonideeen tijdschrift. Wie maakt mij blij?. Tel. 0251-315963

Gevraagd:
Wie heeft er voor mij nog een Ikea catalogus van 2019, 2020 en misschien al van 2021? Woon zelf in Akersloot.
Tel. 06-18147568

Autosloperij Treffers

Inkoop loop-, sloop- en schadeauto's, motorfietsen
Verkoop van onderdelen

Afgifte RDW vrijwaringsbewijzen

Tel. 023-5325211, Hendrik Figeeweg 35
Haarlem-Waarderpolder

GRATIS KABAAL

LET OP! Van elk artikel móet een vraagprijs worden vermeld!
(Doorhalen wat niet van toepassing is)

Te koop/Aangeboden/Gevraagd*

Telefoon: _____ **8/9**

Deze bon kunt u uitknippen en langsbrengen bij of opsturen naar onderstaand adres:

Weekblad De Jutter en De Hofgeest
Zeeweg 189-191 | 1971 HB IJmuiden

U kunt uw kabaal nu ook opgeven via internet:
www.jutter.nl of www.hofgeest.nl

GRATIS KABAALTJES WORDEN GEPLAATST ONDER DE VOLGENDE VOORWAARDEN:

- Van elk artikel moet een vraagprijs worden vermeld
- Géén onroerende goederen, woonruimte of auto's*
- Géén goederen en dergelijke met een waarde boven de € 500,-*
- Géén personeels- of zakenadvertenties*
- Géén werk gevraagd of aangeboden*
- Alléén regionale aanbieders komen in aanmerking voor plaatsing
- Maximaal één kabaaltje per week, meer wordt niet geplaatst!
- De uitgever kan zonder kennisgeving het aangeboden kabaaltje weigeren

** Dit zijn commerciele advertenties. Neem contact op met onze verkoopafdeling*

wooncentrum

ARTE®

Ook voor het allermooiste behang

- Vraag naar onze speciale PVC tarieven
- Bij aankoop overgordijnen gratis voeringstof
- Altijd gratis haal- en brengservice

wooncentrum

pvc & laminaat
zonwering
gordijnen
behang
tapijt

Marktplein 24
IJmuiden
0255-536060
www.ubokok.nl

UBO KOK

WWW.UBOKOK.NL

UBO KOK