de Jutter & de Hofgeest

www.jutter.nl | 0255-533900 27 augustus 2020

MENSWEAR Crème Fresh CLOTHING & LIFESTYLE
Grote Houtstraat 139 - Haarlem
cremefresh.nl

Het stationsgebouw in Santpoort-Noord ziet Piet Paree als geschikte locatie om het Pieter Vermeulen Museum in onder te brengen. (Foto: aangeleverd)

Kritische vragen over toekomst BRAK IJmuiden

Velsen - Volgende maand moet de gemeenteraad een besluit nemen over de toekomst van BRAK IJmuiden, het wetenschappelijk centrum voor kust en klimaat. Er ligt een plan op tafel voor de bouw van een nieuw pand, dat bijna drie miljoen euro moet gaan kosten. Maar de gemeenteraad was in juni al zeer terughoudend met het verstrekken van een subsidie voor slechts een fractie van dat bedrag, bedoeld om de zomermaanden te overbruggen. Afgelopen week liet inwoner Piet Paree van zich horen. In niet mis te verstane bewoordingen wast hij de gemeente Velsen de oren over het slepende dossier omtrent deze voorziening. Volgens hem is na veertien jaar wel duidelijk dat BRAK geen toekomst heeft. Hij vreest dat het prijswinnende Pieter Vermeulen Museum (PVM) straks het kind van de rekening wordt.

In een uitgebreide brief aan college en gemeenteraad stelt Paree als betrokken burger een aantal kritische vragen. Zo wil hij weten of het PVM wel echt een geheel vrijwillige participant is in het project BRAK. Hij wijst erop dat andere organisaties afhaakten en suggereert dat het PVM die keus niet had, omdat men afhankelijk is van een gemeentelijke subsidie. Ook vraagt hij zich af wat er in de plannen voor BRAK terug te vinden is van alle inbreng en ideeën van de PVM-medewerkers op de werkvloer. „Welke belangen zitten er achter deze handelswijze van de gemeente? Wat is er al die jaren gebeurd, dat er nog steeds geen concreet plan ligt? Hoeveel directeuren zijn er inmiddels al geweest? Hoeveel rapporten zijn er inmiddels al geschreven? Door wie allemaal? Wat is daar mee gedaan? Waarom heeft dat niets opgeleverd? Zegt dit alles niet voldoende over de toekomstkansen van BRAK?" Volgens Paree is het van het allergrootste belang om eerst de antwoorden op die vragen te kennen, voordat besluiten over de toekomst van BRAK en het PVM worden genomen. Ook vermoedt hij dat er allerlei onzichtbare kosten zijn, zoals ambtelijke uren die in het voortraject zijn gestoken, maar ook de kosten voor het busvervoer van schoolklassen naar de beoogde nieuwe locatie nabij het strand. Verder wijst hij erop dat er onder de vrijwilligers van het PVM sprake is van frustratie en onvrede over de koers. „Dat heeft reeds geleid tot het opstappen van de zeer gewaardeerde vrijwilligerscoördinator", schrijft hij.

Met lede ogen ziet Paree hoe het pand van het PVM in Driehuis verloedert. Tegelijk verbaast hij zich over het feit dat BRAK deze zomer geen activiteitenprogramma heeft gepresenteerd. De letters BRAK hebben voor hem dan ook inmiddels een nieuwe betekenis gekregen: 'Buitengewoon Risicovolle Aanhoudende Kapitaalsvernietiging'.

Het organisatieteam legt de mooie shirts noodgedwongen voorlopig in de kast. (Foto: aangeleverd)

Geen Zaalvoetbaltoernooi voor Stratenteams Velserbroek in 2021

Velserbroek - De organisatie van het Zaalvoetbaltoernooi Stratenteams Velserbroek laat weten dat het 31e zaalvoetbaltoernooi dat jaarlijks in de maand januari plaatsvindt in 2021 niet georganiseerd gaat worden.

In augustus start de organisatie altijd het draaiboek en worden de sponsoren vastgelegd. Gevolgd door de inschrijving van de stratenteams in de maand september. De huidige stijgende ontwikkeling met de corona-uitbraak en de maatregelen inclusief het gedrag wat we zien in horeca en bij feesten heeft het bestuur met pijn in het hart doen besluiten de organisatie van het 31e toernooi uit te stellen naar volgend jaar, dus in januari 2022.
„We hebben nog gekeken of het toernooi zonder publiek gespeeld kan worden maar dat staat haaks op onze opzet: mensen uit Velserbroek bij elkaar brengen, elkaar zien, feesten en spreken", aldus de organisatoren Rob Tousaint en Peter Geldof. „Ook de welbekende finaledag met feestavond waarbij de afstand tot elkaar eerder anderhalve centimeter is dan anderhalve meter kan niet veilig en volgens de richtlijnen worden uitgevoerd. Helaas is hier het spreekwoord "Regeren is vooruitzien" van toepassing."
Het zal voor Peter Geldof en Rob Tousain een vreemde maand zijn, januari 2021. Al ruim 30 jaar staat deze maand in de agenda geblokt voor de uitvoering van het toernooi.

de Jutter & de Hofgeest
Wij zijn op zoek naar serieuze
BEZORGERS/STERS
Omgeving:
Waalstraat / Maasstraat, IJmuiden,
225 kranten
MEER WETEN? BEL TIJDENS KANTOORUREN: 0251-674433
EN VRAAG NAAR MARCO OF ROGIER
WWW.VERSPREIDNET.NL INFO@VERSPREIDNET.NL

INKOOP GOUD
50 EURO PER GRAM
VOOR UW OUDE GOUD
VRAAG NAAR ONZE VOORWAARDEN
* Tevens inkoop zilver (Altijd hoogste prijs)
Lange Nieuwstraat 401 • 1971 GD IJmuiden
Telefoon: 0255 - 51 99 88
Internet: www.amberjewels.nl
Breestraat 120 • 1941 EM Beverwijk
Telefoon: 0251 - 22 50 23
Internet: www.renepost.nl
AmberJewels BY RENE POST
RENÉ POST GOUDSMID • JUWELIER

TELSTAR - FC VOLENDAM
ZONDAG 30 AUGUSTUS 12.15 UUR

GEMEENTE VELSEN
Iedere week in deze krant:
Informatie van de gemeente Velsen

diepe kras?
...strijken we zo weer glad
Schade Net
Kasius Velserbroek
www.schadenetreco.nl
onderdeel van Reco Autoschadegroep

DE WEG KWIJT!
LAAT JE AUTO UITLIJNEN
ALBATROS BANDEN IJMUIDEN
www.albatrosbanden.nl

wooncentrum
pvc & laminaat
zonwering
gordijnen
behang
tapijt
Marktplein 24
IJmuiden
0255-536060
www.ubokok.nl
UBO KOK

Brantjes MAKELAARS
Marktplein 40
1972 GC
IJmuiden
0255 - 700 201
velsen@brantjes.nl

Vomar VOORDEELMARKT
STUNT PER ZAK
OP=OP
Robijn Wascapsules
Alle soorten 14 wasbeurten
~~2.79~~ 1.99
Max. 6 zakken per klant
Geldig t/m zaterdag 29 augustus 2020 bij Vomar IJmuiden en Velserbroek.

Onderhoud van alle merken v.a. € 169,- incl. APK
Koene auto, dealer in Velserbroek is niet alleen specialist voor Fiat, Alfa-Romeo, Abarth en Jeep, maar wij onderhouden ook alle andere merken
KOENE AUTO
Wij hebben per direct plaats voor een 1e en/of 2e autotechnicus
Jeep
Wij hanteren verregaande hygiënische maatregelen om verspreiding van het Coronavirus te voorkomen.
Jeep Nu ook bij ons in de showroom
Koene Auto, Broekerdreef 120, 1991AZ Velserbroek tel.023-5379700 www.koene.nl
Wilt u liever de deur niet uit, maak gebruik van onze haal en brengservice.

VISSER

drogisterij • parfumerie

Alkmaar · Bergen · Beverwijk · Castricum · Heemskerk · Santpoort-Noord · Uitgeest · Wormerveer

New Care
Multi Vitamine
60 st
~~€ 28,95~~ **21,95**

Pharma Nord
Bio Quinon Q10
150 st
~~€ 47,95~~ **36,95**

Arkocaps Fytotherapie
Compleet assortiment
20% korting

A. Vogel
Famosan
20% korting

Alkavitae Zuurbase
in balans
1 product 10% korting
2 producten 15% korting
3 producten 20% korting

STUNT!

Mondkapjes
50 st
~~€ 19,99~~ **9,99**

Gillette Mach 3
8 st
~~€ 23,99~~ **9,99**

Neutral & Sebamed
Compleet assortiment
25% korting

Nivea
Compleet assortiment
1+1 Gratis

Biotherm bodylotion
400 ml
~~€ 26,05~~ **17,99**

LANCÔME
PARIS

25% KORTING

Lucovitaal gehele assortiment 1+1 GRATIS!

Bestel nu veilig & vertrouwd in onze webshop

www.drogisterij-visser.nl

Zolang de voorraad strekt. Advertentie geldig t/m 9 september 2020.
Zet- en drukfouten onder voorbehoud. * Niet in combinatie met andere aanbiedingen.

Wethouder Jeroen Verwoort in gesprek met winkeliers

Wethouder Jeroen Verwoort is in gesprek met winkeliers over ondernemen in coronatijd. Hij vroeg ze hoe het gaat in hun winkels en of ze ergens hulp bij nodig hebben. Ook is er gesproken over de rol van de lokale middenstand en gemeente bij het verder terugdringen van het virus.

Bij winkeliers op bezoek
Op 19 augustus 2020 bezocht de wethouder daarom de winkeliers op de Kennemerlaan en de Lange Nieuwstraat in IJmuiden om de stand van zaken in deze winkels te bespreken. Deze week ging Jeroen Verwoort langs bij winkeliers in Santpoort en het winkelcentrum van Velserbroek.

Wethouder Jeroen Verwoort: *'Het is altijd leuk om in gesprek te gaan met onze detailhandel en horeca. Zij houden onze woonkernen levendig. Het zijn pittige tijden voor onze ondernemers, maar het was goed om te horen dat veel van hen in deze tijd toch het hoofd boven water weten te houden. Creativiteit en ondernemerschap worden beloond. De toenemende waardering van de lokale winkelgebieden, ondersteund door onze Ik Koop Lokaal-campagne, wordt erg gewaardeerd, maar de vrees voor een tweede golf is groot. Die kan ernstige gevolgen hebben voor de leefbaarheid in onze kernen.'*

De afgelopen maanden hebben we met z'n allen hard gewerkt om de verspreiding van het coronavirus onder controle te krijgen. Maar helaas is het virus ondanks deze inspanningen nog altijd onder ons. Het aantal besmettingen is de afgelopen weken aan het toenemen, ook in deze regio. Zowel de besmettingscijfers als het gedrag van een grotere groep mensen baart de gemeente en de veiligheidsregio zorgen. Alhoewel het toenemende aantal besmettingen grotendeels in huiselijke kring plaatsvindt is het ook van belang dat we in de openbare ruimte, winkels en horeca aandacht blijven houden voor de maatregelen. We moeten dus scherp blijven.

(Foto Reinder Weidijk)

VVV-cadeaukaart van € 25 voor mantelzorgers

Zorgt u voor een familielid, buren of bekenden? Dan bent u misschien mantelzorger en kunt u de mantelzorgwaardering aanvragen.

Mantelzorgers zorgen bijvoorbeeld voor hun partner die extra hulp nodig heeft. Het zijn ook ouders die zorgen voor hun gehandicapte kind, of kinderen die zorgen voor hun chronisch zieke ouder. Buren die regelmatig boodschappen doen voor een ander of voor vervoer zorgen naar een dokter of ziekenhuis zijn mantelzorger. U bent mantelzorger als u meer dan vier uur per week en langer dan drie maanden voor een ander zorgt, zonder dat u daar voor wordt betaald.

Woont degene voor wie u zorgt in gemeente Velsen? Vraag dan de VVV-cadeaukaart van € 25 aan.

Jonge mantelzorgers
Jonge mantelzorgers zijn kinderen en jongeren die zorgen voor bijvoorbeeld een ziek familielid. Dit kan een ouder, broer of zus zijn, maar ook een oma of opa. Ook jonge mantelzorgers kunnen de cadeaukaart aanvragen!

Aanvraag
U kunt de VVV-cadeaukaart tot en met 31 december 2020 aanvragen via de website www.velsen.nl/mantelzorgwaardering. Lukt dat niet, dan kunt u telefonisch een aanvraagkaart aanvragen bij de gemeente Velsen op telefoonnummer 14 0255. De voorwaarden staan op de website en op de aanvraagkaart.

Informatie en advies
De gemeente helpt mantelzorgers graag met het vinden van informatie, ondersteuning en advies. U kunt hiervoor contact opnemen met de consulenten van Socius Centrum Mantelzorg via telefoonnummer 088-8876900, zij geven u informatie over praktische zaken, zoals vergoedingen en toeslagen. Ook ondersteunen zij u als de zorg te zwaar wordt.

(Foto Reinder Weidijk)

Street art in havengebied krijgt vorm

Kunstenaars duo Jelmer en Koen van Bier en Brood, zijn gestart met het aanbrengen van een spraakmakende muurschildering (mural) in het havengebied van IJmuiden. De muurschildering komt op twee muren, van Wageningen Marine Research en aannemersbedrijf de Branding. De uitvoering startte op 17 augustus en loopt door tot eind augustus 2020. Wethouder Jeroen Verwoort maakte op 26 augustus kennis met de kunstenaars op locatie en bekeek het afgeronde kunstwerk op de muur van de Branding en het kunstwerk in wording bij Wageningen Marine Research. Het moment was met de harde wind wel goed erg passend bij het IJmuiden Rauw aan Zee motto "Slecht weer bestaat niet alleen slechte kleding".

In het havengebied van IJmuiden realiseren we deze zomer op verschillende locaties langs de route naar IJmuiden aan Zee Street art. De gemeente zocht hierin de samenwerking met Amsterdam Street Art (ASA) en maakte gebruik van de expertise van de Velsense kunstcommissie. Het project heet "Kantje Pikken" met een knipoog en verwijzing naar de IJmuidense betekenis om heerlijke verse vis in de haven te eten en ondertussen (al dan niet wandelend) naar de verschillende schepen te kijken.
Op bijgaande foto is te zien hoe wethouder Jeroen Verwoort, samen met de eigenaren van de ter beschikking gestelde muren, Tammo Bult van Wageningen Marine Research en Jan Stolk van Aannemingsbedrijf de Branding, het afgeronde kunstwerk op de muur van de Branding bekijkt. Sige Bart, raadslid van de LGV was ook aanwezig omdat Street art op zijn verzoek in een aangenomen motie in de Raad is toegevoegd aan het masterplan de Rauwe Loper.
Het realiseren van Street art is een onderdeel van het project "de Rauwe Loper" van de gemeente Velsen. Met de uitrollen van de rauwe loper laten we de bezoekers en inwoners van IJmuiden het rauwe karakter van IJmuiden ervaren We laten met trots zien wat IJmuiden allemaal te bieden heeft.
Zie voor actuele informatie Facebook pagina ASA, of IJmuiden Rauw aan Zee #Kantje Pikken.

Ieder kind doet mee!

De scholen zijn weer begonnen! De gemeente Velsen vind het belangrijk dat er niemand wordt buitengesloten dus 'ieder kind doet mee'

Daarom zijn er voor gezinnen met weinig financiële middelen een aantal regelingen voor kinderen. Denk aan gratis zwemmen, fietsvergoeding, schoolspullen, bijdrage voor lidmaatschap bij een sportclub enz.

Wilt u weten of uw kind(eren) in aanmerking komt voor de regelingen? Kijk dan snel op: www.velsen.nl/ieder-kind-doet-mee

Bekendmakingen algemeen

De website www.velsen.nl is hét startpunt voor al uw vragen over de gemeente Velsen. Hier vindt u meer informatie over vergunningen, burgerzaken, buurtbemiddeling, bureau discriminatiezaken, ondernemersloket, openbare ruimte, sociale zaken en nog veel meer.

Kunt u iets niet vinden of heeft u een vraag? Bel dan het Klant Contact Centrum (KCC) De telefonische bereikbaarheid van het KCC is van ma t/m vr 8.30 uur tot 17.00 uur via 14 0255, zonder kengetal.

Vanwege de coronamaatregelen is het gemeentehuis alleen nog toegankelijk voor:

- Mensen met een afspraak bij Burgerzaken.
- Het laten ondertekenen van toestemming beslag deurwaarder.
- Persoonlijk ontvangst in het kader van aanbestedingstrajecten.
- Inzien ter inzage gelegde stukken.
- Ophalen gevonden voorwerpen

Voor inhoudelijke vragen over bestemmingsplannen, omgevingsvergunningen of vragen die daarmee te maken hebben, kunt u een telefonische afspraak maken met één van de vakspecialisten via 14 0255.

Burgerzaken
Burgerzaken werkt uitsluitend op afspraak. Via onze website www.velsen.nl kunt u 24 uur per dag een afspraak maken. U kunt ook elke werkdag van 08.30 tot 17.00 uur bellen met het Klant Contact Centrum voor een afspraak.

Melding/klacht discriminatie
De gemeente Velsen faciliteert meldingen of klachten over discriminatie. Bij het Klant Contact Centrum van het gemeentehuis kunt u telefonisch een formulier opvragen, waarop u uw melding of klacht kunt noteren. Graag deze vervolgens versturen naar: Bureau Discriminatiezaken Kennemerland in Haarlem. Meer informatie op www.bdkennemerland.nl.

Publicatie
Sinds 31 mei 2018 worden alle vergunningen, beleid en verordeningen op de landelijke website www.officielebekendmakingen.nl/gepubliceerd.

U kunt zich abonneren op een door u gestelde zoekvraag. U wordt vervolgens op de hoogte gesteld als er nieuwe publicaties verschijnen die aan uw zoekterm(en) voldoen.

Aanvragen

Geplaatst op www.overheid.nl (zie Berichten over uw buurt) op d.d. 27 augustus 2020. Voor informatie kunt u contact opnemen met afdeling Fysiek Domein (tel. 140255)

Ingediende aanvragen omgevingsvergunning
Burgemeester en wethouders van de gemeente Velsen maken bekend dat zij in de periode van 15 augustus tot en met 21 augustus 2020 de volgende aanvragen voor een omgevingsvergunning hebben ontvangen op grond van de wet algemene bepalingen omgevingsrecht. De datum van ontvangst is tussen haakjes vermeld.

IJmuiden
Zeeweg 268, kappen boom (noodkap) (18/08/2020) 85968-2020
van Wassenaerstraat 22, snoeien boom (18/08/2020) 86056-2020
Berkenstraat 31, plaatsen dakopbouw (18//08/2020) 86232-2020
Lange Nieuwstraat 365A, plaatsen scootmobiel-box (18/08/2020) 86249-2020
nabij Briniostraat 16 (HBS- grasveld), tijdelijk (1 jaar) plaatsen sportcontrainer (18/08/2020) 86618-2020

Santpoort-Zuid
Duinweg of Duivelslaan 37, kappen boom (18/08/2020) 86098-2020

Santpoort-Noord
Hagelingerweg 58A, plaatsen dakopbouw (18/08/2020) 86251-2020
Hagelingerweg 225, plaatsen dakkapel (voorzijde) (20/8/2020) 87215-2020

Driehuis
Driehuizerkerkweg 123, kappen boom (18/08/2020) 86247-2020

Velserbroek
De Vliet 6, plaatsen dakkapel (voor en achterzijde) (20/08/2020) 87193-2020

Welstand
Voor zover de ingediende aanvragen voor een omgevingsvergunning betrekking hebben op een bouwactiviteit kunnen deze worden voorgelegd aan de commissie Stedelijk Schoon Velsen. Voor meer informatie over welstand: 140255

Verlengen beslistermijn
IJmuiden
Eenhoornstraat 2, uitbreiden tijdelijke noodlokalen, verlengen in standhoudingstermijn (12 maanden) (18/08/2020) 65325-2020

Velsen-Noord
Wijkerstraatweg 251, wijzigen voorgevel (20/08/2020) 66539-2020

Santpoort-Noord
Kerkweg 103, uitbreiden 1e verdieping, plaatsen dakkapel (voorzijde) (18/08/2020) 64403-2020

Velserbroek
Rijksweg 241, plaatsen zonnepanelen in veldopstelling (18/08/2020) 55776-2020

Ingetrokken aanvraag filmvergunningen APV artikel 2:7
Driehuis
Tot de dood ons scheidt, op 26 en 27 augustus 2020, locatie:Nicolaas Beetslaan 24, (04/08/2020) 81360-2020

Besluiten

Burgemeester en wethouders van Velsen hebben de hierna volgende besluiten genomen. Op grond van de Algemene wet bestuursrecht kan een belanghebbende bij het (de) onderstaande besluit(en) gedurende zes weken na de dag van verzending van het besluit een gemotiveerd bezwaarschrift indienen bij het bestuursorgaan dat het besluit heeft genomen (zoals college van burgemeester en wethouders van Velsen of burgemeester van Velsen, Postbus 465, 1970 AL IJmuiden), dan wel langs elektronische weg (elektronisch formulier op www.velsen.nl; werkt alleen in combinatie met inloggen via DigiD). In spoedeisende gevallen kan een voorlopige voorziening worden gevraagd bij de voorzieningenrechter van de rechtbank Noord-Holland, locatie Haarlem, sector bestuursrecht, Postbus 1621, 2003 BR Haarlem. Een voorlopige voorziening kan alleen worden aangevraagd, indien er ook een bezwaarschrift is ingediend. De verzenddatum van het besluit is tussen haakjes vermeld.

Verleende omgevingsvergunningen - reguliere procedure
Het college van burgemeester en wethouders van Velsen hebben omgevingsvergunning verleend voor:

IJmuiden
Willebrordstraat 45, legaliseren van kamerverhuur (4 kamers, 4 personen) (18/08/2020) 59170-2020
Bik- en Arnoldkade ong. (naast 21), bouwen 28 appartementen (18/08/2020) 44367-2020
Pruimenboomplein 30, plaatsen balkonbeglazing (21/08/2020) 76765-2020

Velsen-Noord
Leeghwaterweg 1 B, brandveilig gebruik 3e t/m 5e verdieping (18/08/2020) 103456-2019

Santpoort-Noord
Kerkerinklaan 30, vergroten 2e verdieping inclusief een dakkapel (20/08/2020) 79435-2020
Dinkgrevelaan 18, vervangen garagedeur (21/08/2020) 79191-2020

Velserbroek
Rietkamp 45, plaatsen dakkapel (voorzijde) (19/08/2020) 76512-2020

Verleende omgevingsvergunning – uitgebreide procedure
Burgemeester en wethouders van Velsen maken bekend dat zij een omgevingsvergunning hebben verleend voor:

Velsen-Noord
Leeghwaterweg 1 B, het brandveilig gebruik van de 3e tot en met 5e verdieping (18/08/2020) 103456-2019

De omgevingsvergunning en de bijhorende stukken ligt met ingang van 28 augustus 2020 gedurende zes weken ter inzage bij de afdeling Publiekszaken.

Beroep
Op grond van de Algemene wet bestuursrecht kunnen belanghebbenden die een zienswijze hebben ingediend tegen de ontwerp omgevingsvergunning, en belanghebbenden die kunnen aantonen dat zij daar redelijkerwijs niet toe in staat zijn geweest, een gemotiveerd beroepschrift indienen.
Het beroepschrift tegen dit besluit dient te zijn ingediend binnen een termijn van zes weken met ingang van de dag na die waarop het besluit ter inzage is gelegd bij de rechtbank Noord-Holland, locatie Haarlem, sector Bestuursrecht, Postbus 1621, 2003 BR Haarlem. Tevens kunnen zij de voorzieningenrechter van de rechtbank Noord-Holland verzoeken een voorlopige voorziening te treffen indien onverwijlde spoed, gelet op de betrokken belangen, dat vereist. Voorwaarde is wel dat ook beroep is ingesteld.
U kunt ook digitaal het beroep- en verzoekschrift indienen bij genoemde rechtbank via http://loket.rechtspraak.nl/bestuursrecht. Daarvoor moet u wel beschikken over een elektronische handtekening (DigiD). Kijk op de genoemde site voor de precieze voorwaard

Geweigerde omgevingsvergunning
IJmuiden
Herenlaan 4 A, kappen boom (18/08/2020) 68733-2020

Buiten behandeling gestelde aanvraag omgevingsvergunning
Het college van burgemeester en wethouders van Velsen hebben omgevingsvergunning buiten behandeling gesteld voor:

IJmuiden
Lange Nieuwstraat 422, plaatsen 3 vlaggenmasten (18/08/2020) 56609-2020

Velserbroek
Rietkamp 45, plaatsen dakkapel (voor- en achterzijde) (20/08/2020) 67433-2020

Verleende filmvergunningen APV artikel 2:7
Het college van burgemeester en wethouders van Velsen hebben filmvergunning verleend voor:

IJmuiden
“Doodstil (Penoza)”, op 21 augustus 2020 van 12:00 tot 01:00 uur, locatie: 1e Industriedwarsstraat 4 en Bronsstraat 33 (18/08/2020) 82843-2020

Driehuis
“Hoe mijn koele ouder in de cel belandden” (voorheen TTDOS), op 2 en 3 september 2020 van 08:00 uur tot 19:00 uur, locatie: Nicolaas Beetslaan 24 (20/08/2020) 84664-2020

De burgemeester van Velsen heeft het hierna volgende besluiten genomen. Op grond van de Algemene wet bestuursrecht kan een belanghebbende bij het onderstaande besluit gedurende zes weken na de dag van verzending van het besluit een gemotiveerd bezwaarschrift indienen bij het bestuursorgaan dat het besluit heeft genomen (zoals college van burgemeester en wethouders van Velsen of burgemeester van Velsen Postbus 465, 1970 AL IJmuiden), dan wel langs elektronische weg (elektronisch formulier op www.velsen.nl; werkt alleen in combinatie met inloggen via DigiD). In spoedeisende gevallen kan een voorlopige voorziening worden gevraagd bij de voorzieningenrechter van de rechtbank Noord-Holland, locatie Haarlem, sector bestuursrecht, Postbus 1621, 2003 BR Haarlem. Een voorlopige voorziening kan alleen worden aangevraagd, indien er ook een bezwaarschrift is ingediend. De verzenddatum van het besluit is tussen haakjes vermeld.

Verleende evenementenvergunning APV artikel 2:10
De burgemeester van Velsen heeft een evenementenvergunning verleend voor:

IJmuiden
Strandrace IJmuiden, op 3 oktober 2020 van 9:00 tot 19:00 uur en 4 oktober 2020 van 9:00 tot 18:00 uur, locatie: zones 1 en 2 van het IJmuider strand (18/08/2020)

COLOFON

de Hofgeest

Verschijnt donderdag

EDITIE 8
VELSERBROEK, DRIEHUIS, VELSEN-Z., SANTPOORT-Z. EN SANTPOORT-N.

de Jutter

Verschijnt donderdag

EDITIE 9
IJMUIDEN & VELSEN-N.

Kantooradres
Zeeweg 189-191
1971 HB IJmuiden
Tel. 0255-533900

Openingstijden
ma. t/m do. 09.00-17.00 uur
vrijdag 09.00-15.00 uur

Aanleveren van advertentie
Dinsdag voor 17.00 uur
verkoop@jutter.nl
verkoop@hofgeest.nl

Advertentieverkoop
Jeroen van Duijn
Mobiel 06-33836478
Gerda Ritskes
Mobiel 06-45708874
Ellen Gouda
Mobiel 06-51128572

Advertentie-tarieven
op aanvraag

Aanleveren van kopij
Dinsdag voor 14.00 uur
redactie@jutter.nl
Maximum aantal woorden: 300

Redactie
Renée Wouwenaar
Marja van der Wulp
Raimond Bos
Arita Immerzeel

Directie
Frits Raadsheer
Mobiel 06-53951836

Bladmanager
Veroni Pereboom
Mobiel 06-30695175

Kabalen
Opgave gratis advertenties voor www.jutter.nl/kabalen-opgeven

Druk
Janssen/Pers Rotatiedruk

Verspreiding en bezorgklachten
www.verspreidnet.nl
Tel. 0251-674433

Centrale administratie
Visserstraat 10
1431 GJ Aalsmeer
Tel. 0297-341900

Uitgave van
Kennemerland PERS B.V.
Onderdeel van Regio Media Groep B.V.

Oplage de Hofgeest: 13.400
Oplage de Jutter: 18.400

Ingezonden brieven
Uw brief van max. 300 woorden, dient ondertekend te zijn en voorzien van naam, adres, telefoonnummer en/of e-mailadres. Anoniem ingezonden brieven worden niet in behandeling genomen. De redactie behoudt zich het recht te weigeren dan wel te redigeren.

Let op
Nadrukkelijk maken wij u er op attent, dat door ons in deze krant geproduceerd advertentie-, foto-, en/of tekstmateriaal niet beschikbaar wordt gesteld aan derden. Dus ook niet per e-mail, fotokopie of anderszins zonder uitdrukkelijke, schriftelijke toestemming van de uitgever!

Privacy
Zie onze privacyverklaring op www.jutter.nl/privacy

Milieu
Onze krant wordt volledig gedrukt op FSC-Mix papier van verantwoorde herkomst.

FSC MIX FSC® C129563

WWW.HOFGEEST.NL
WWW.JUTTER.NL

PLUSwijzer
WWW.PLUSWIJZER.NL

Nu ook in Haarlem

Opleiding voor doktersassistente

Haarlem - De vraag naar goede en gediplomeerde doktersassistenten is groot. Er zijn veel vacatures. Ook zijn er veel volwassenen die de overstap naar de zorg willen maken en zich willen laten omscholen tot doktersassistente. Om aan die maatschappelijke behoefte tegemoet te komen start Instituut Memo vanaf september met de volwassenenopleiding voor doktersassistente in Haarlem. Sinds 2016 wordt de opleiding in Amersfoort aangeboden en nu is het tijd voor een uitbreiding naar Haarlem. Met deze nieuwe locatie zal Instituut Memo beter bereikbaar zijn voor studenten uit Noord- en Zuid-Holland.

Een doktersassistente is het eerste aanspreekpunt in de praktijk en heeft veelzijdige taken. Wie interesse heeft in dit mooie en afwisselende beroep, is bij Instituut Memo aan het juiste adres. Instituut Memo is dé opleider op dit gebied en heeft al honderden mensen hun diploma mogen overhandigen. Ook de studenten beoordelen de opleiding als erg positief. Student Marije vertelt: „De opleiding tot doktersassistente bij Instituut Memo is een aanrader! Het is een opleiding waarbij zowel theorie als praktijk in ruime mate aan bod komen, in een open, gezellige sfeer. Doordat de lessen wekelijks zijn, is er veel contact met medestudenten en docenten. Dit werkt motiverend en stimulerend. Er is veel ruimte voor vragen en, zo nodig, een stukje persoonlijke begeleiding. Toen ik mijn diploma had behaald, kon ik meteen aan de slag als doktersassistente en ik geniet dagelijks van de uitdaging en afwisseling die dit werk met zich meebrengt."
De opleiding is speciaal ontworpen voor volwassenen die toe zijn aan een vervolgstap in hun leven, door zich bijvoorbeeld te laten omscholen. De lessen zijn doelgericht en worden door mensen uit de praktijk gegeven. Zo kun je in een jaar tijd je diploma behalen. Instituut Memo heeft een officiële erkenning van het Ministerie van Onderwijs, Cultuur en Wetenschap en biedt de opleiding aan op MBO-4 niveau.

De locatie Haarlem mag dan wel nieuw zijn, de opleiding blijft hetzelfde. Er blijven klassikale lessen gegeven worden en ook het onderwijsprogramma zal hetzelfde zijn als in Amersfoort. De lessen in Haarlem zullen plaatsvinden op dinsdag- en woensdagavond vanaf 1 september aanstaande. Er wordt gewerkt conform de richtlijnen van het RIVM en de afstand van 1,5 meter blijft tijdens de lessen gewaarborgd. Info: www.instituutmemo.nl. (Foto: aangeleverd)

Belettering naar (nog) hoger niveau!

IJmuiden - Sinds kort beschikt Van der Heijden Reklame aan de Cornwallstraat over een 2,5 tons hefbrug, waarmee zij auto's tijdens het beletteren op elke gewenste hoogte kunnen zetten. Het plan voor de aanschaf lag er al langer maar ook hier speelden de corona-perikelen een rol. Nieuwe auto's werden niet uitgeleverd en ook het raceseizoen lag plat waar van der Heijden heel veel belettering voor uitvoert. Toen eenmaal de regels soepeler werden kwam er een berg werk los.
Ook mocht er weer geracet worden en met al die aanvragen voor raceauto's erbij was de beslissing voor de aanschaf snel genomen. Sindsdien verloopt het beletteren van de auto's makkelijker en sneller, geen gedweil meer over de grond om de lager geplaatste bestickering (raceauto's hebben nog net geen belettering op de bodemplaat) aan te brengen.

Mocht u interesse hebben in wat voor soort van belettering dan ook kom gerust eens langs om de mogelijkheden te bespreken. www.vanderheijdenreklame.nl. (Zie ook de advertentie elders in dit blad) (Foto: aangeleverd)

Typisch IJmuiden

Door Erik Baalbergen

Wekelijks staat Erik Baalbergen aan de hand van een foto stil bij een IJmuidens onderwerp naar aanleiding van de actualiteit, een bijzondere gebeurtenis, een evenement of gewoon de mooie taferelen die IJmuiden biedt. In deze aflevering aandacht voor de nieuwe lachebek aan de Dokweg.

Vorige week is Hal F aan de Halkade gesloopt. Alles boven de fundering lag binnen drie dagen plat. Donderdag is een klein beginnetje gemaakt met het weghalen van de fundering. Deze week wordt de sloop afgerond. De sloop is onderdeel van het project Viskade. Hierbij krijgt de oostelijke Halkade een flinke opknapper en wordt deze omgetoverd in een aantrekkelijk en bruisend gebied om een vissie te happen en van de havenbeelden te genieten.

De nodige voorbereidingen voor de sloop vonden al vóór de bouwvak plaats. Vorige maandag, de eerste dag na de bouwvak, zette de happer van sloper Beelen zijn tanden in Hal F. De eerste happen werden genomen uit de oostelijke gevel van Hal F. Hierbij moest IJmuidens bekendste glimlach, de 'Blijmuiden smiley', het afleggen tegen het slopersgeweld. Dit haast historische moment is vastgelegd door Jaap van Dijk van Beens Groep; zie de eerste foto.

Wie schetst onze verbazing toen afgelopen donderdagmorgen, amper drie dagen na het verdwijnen van de Blijmuiden smiley, een paar honderd meter verderop aan de Dokweg een nieuwe glimlach bijna letterlijk oppopte. De opvallend gele lachebek prijkt op twee van de vier gevels van een elektriciteitsgebouwtje aan de Dokweg, niet ver van de kruising met de Kromhoutstraat en Raafstraat. Het lijkt alsof de lachebek na drie dagen is herrezen, en ons zelfs wat olijker aanstaart! Op deze nieuwe plaats, tussen het groen, valt de glimlach behoorlijk op als je vanaf de Kromhoutstraat of Raafstraat de Dokweg op gaat. Zelfs de resterende stukjes gevel zijn een beetje groen gespoten. Hij (of is het een zij?) kijkt uit op de fraaie schildering die het kunstenaarsduo Bier en Brood in het kader van het Kantje Pikken project op de zestig meter lange muur van Stolk aan de Kromhoutstraat hebben "gespoten".
Nieuwsgierig geworden ben ik op zoek gegaan naar de achtergrond van de herrijzenis van de lachebek. Navraag bij onder andere Bier en Brood, onze citymarketier, de projectleider van De Rauwe Loper, waar Kantje Pikken onderdeel van uitmaakt, Amsterdam Street Art en de facebookpagina's Een IJmuidenaar Leeft en Typisch IJmuiden leverde geen antwoorden op. Ik ben zaterdagochtend nog even op zoek gegaan naar een tag, een handtekening van de maker, maar op geen der gevels heb ik iets dergelijks kunnen vinden. Zou de nieuwe lachebek dan toch uit de verfkokers komen van de maker van de Blijmuiden smiley?

Maar ach, wat maakt het eigenlijk uit; zonder concreet antwoord hebben we er een leuk verhaal en een IJmuidense mythe bij. En vooral een vrolijke noot! De reacties op de lachebek die ik zo links en rechts opvang zijn ronduit positief. Hij of zij brengt in elk geval een glimlach op ons eigen gezicht! (Foto onder: Jaap van Dijk)

Ultramoderne apparatuur en geen wachttijden bij Medische Kliniek Velsen

Velsen-Noord - De afdeling radiologie is deze maand gestart in Medische Kliniek Velsen. De kliniek focust op persoonlijke zorg van patiënten en zet daarom de nieuwste behandelmethoden en -apparatuur in. „De behoeftes en belangen van onze patiënten gaan voor alles", aldus directeuren dr. Robert Kanhai en Cees-Jan Oostwouder.

Op de afdeling radiologie wordt ultramoderne apparatuur gebruikt, zoals de bucky voor röntgenfoto's, echografie en de nieuwste Philips MRI 1,5 Tesla. „Voordelen zijn dat patiënten korter in deze MRI liggen en toch nauwkeurige en snellere diagnoses krijgen. Er zijn op dit moment geen wachtlijsten."
Medische Kliniek Velsen biedt behandelingen in neurochirurgie, orthopedie, plastische chirurgie, transgenderzorg en urologie. „Er zijn geen wachttijden voor onder andere knie-, heup- en schouderprotheses en neken rugoperaties. Ook bij plasklachten worden patiënten direct geholpen." Alle behandelingen worden vergoed uit de basisverzekering. Er is alleen een doorverwijzing nodig van de huisarts of specialist. De hele kliniek is coronaproof, ook de luchtventilatie.
Medische Kliniek Velsen is gevestigd aan de Leeghwaterweg 1b in Velsen-Noord , 085 - 0600 855, info@mkvelsen.nl.

Dr. Robert Kanhai en zijn collega's zetten patiënten van Medische Kliniek Velsen op nummer één. (Foto: aangeleverd)

SUKADE LAPPEN 1 kilo 15.00
2e kilo gratis

VARKENSHAASJES 500 gram 4.98

BIEFSTUK STROGANOFF 500 gram 6.48

KIPSCHNITZELS GEPANEERD 4 voor 6.98

BROODJE GRILLWORST voor 2.75

GEBRADEN RUNDERROLLADE 100 gram 1.98

STOKBROOD BEENHAM 2.98

AANBIEDINGEN GELDIG VAN MAANDAG 31-08 T/M ZATERDAG 05-09

Alles te bestellen en thuis te laten bezorgen via onze webwinkel ridder.versbestel.nl
Altijd 15 soorten kant en klare maaltijden op voorraad.

Slagerij & Catering RIDDER
Winkelcentrum Beverhof 37, Beverwijk, tel: 0251-22 57 65

RIDDER Vlees van Kees

BIJ INLEVEREN VAN DEZE BON
250 GRAM HEERLIJKE LEVERWORST GRATIS

KENNISGEVING

Wabo, reguliere procedure, aanvraag ontvangen

De Omgevingsdienst Noordzeekanaalgebied maakt namens Gedeputeerde Staten van provincie Noord–Holland bekend dat zij twee aanvragen om een vergunning ingevolge de Wet algemene bepalingen omgevingsrecht (Wabo) heeft ontvangen.

De aanvragen betreffen:
- het wijzigen van de eerder verleende vergunning d.d. 12 maart 2020 (kenmerk 9375030). De wijziging heeft betrekking op de constructie van de opslagloods (853) bij de Sinterfabriek, ontvangstdatum 7 augustus 2020, zaaknummer 9771177;
- het wijzigen van koeltoren 13 (W–0104) en koeltoren 14 (W–0105) van de Kooks– en Gasfabriek 1 (KGF1), ontvangstdatum 14 augustus 2020, zaaknummer 9782833.

Aanvrager: Tata Steel IJmuiden B.V.
Locatie: Wenckebachstraat 1, Velsen–Noord

Deze bekendmaking is niet meer dan een mededeling. U kunt de aanvraag en bijbehorende stukken nog niet inzien. Ook kunt u nog geen zienswijze of bezwaar indienen. Dit kan pas als wij een besluit nemen op de aanvraag. Dit besluit maken wij dan ook bekend. Dan zullen wij ook de bij het besluit behorende stukken publiceren.

Heeft u een vraag over deze procedure, dan kunt u gebruik maken van het contactformulier op loket.odnzkg.nl. Er wordt dan contact met u opgenomen.

Omgevingsdienst noordzeekanaalgebied

ZomerHockey op Strawberries
iedere zaterdag van 10 tot 12
www.khc-strawberries.nl
90 JAAR KHC STRAWBERRIES
PARKHAGE & MAKELAARS

***Gevraagd:**
Voor mijn hobby ben ik op zoek naar elektrische en gewone fietsen om te knutselen. Tel. 06-14069852

Gevraagd:
Voor ons dakterras, witte steentjes, kiezels of keien eventueel tegen een kleine vergoeding of bos bloemen/plant. Tel. 0255-531047

Te koop:
Sterk dienblad + mandje vol fruit-ingegraveerd, br. 48 x hg. 32 cm 25,-, sterk dienblad + glazen + bloemen + klok, br. 35 x hg. 23 cm, 20,-. Tel. 06-21921738

Te koop:
Efteling kaartje met AH korting, gekocht voor 32,50 mag weg voor 25,-. Is nog het hele seizoen geldig. Tel. 06-42744839

Te koop:
Tv 46 cm satelietschotel met kop 60 cm, 60,-. 4 decoders, 80,-. Tel. 06-25087526

Verloren:
Zilveren schakelarmband met zwarte platte stenen. 12 augustus. Tussen Velserduinweg en kleine deka. Beloning. Tel. 06-28024955

Te koop:
Zwart transportrek voor aan het stuur waar een mand of krat op kan, incl. moeren en schroeven. 10,-. Tel. 0255-513537

Te koop:
Watertafel 8,-. Stevige driewieler, 8,-. Tel. 023-5390134

Te koop:
2-zitsbankje. 1.70 m. Stof met vleug. Verstelbare hoofdst. Kleur taupe. 1 jaar, 1000,- nu 450,-. Vlekvrij. Tel. 06-46374435

Tuinbedrijf Allround
Voor al uw tuinonderhoud
€14,50 per uur.
Tevens aanleg + reparatie sierbestrating, tegelwerk, plaatsen hek en raster schuttingwerk, alles leverbaar. Geheel vrijblijvend.
023 - 5841515

• Kunststof Kozijnen • Ramen en Deuren
• Dakkapellen • Terrasoverkappingen • Beglazing
KUMARO KUNSTSTOF KOZIJNEN
ALKU Erkend dealer
Maxwellstraat 1, IJmuiden, Tel. 0255 - 512 109 www.kumarokozijnen.nl

Verrijking / plusklas voor hoogbegaafde kinderen!

Sanyu Eigen-wijs Onderwijs

Sanyu Onderwijs voor hoogbegaafde kinderen organiseert **20 september** een Inloop met spel en ontmoeting. Daarnaast starten er in september meerdere verrijkingsgroepen.

De **Over8 Verrijkingsklas** is bedoeld voor kinderen in groep 7 en/of 8.

De **Wereldkids verrijkingsklassen** zijn bedoeld voor kinderen tussen de 3,5 en 8 jaar.

Op **www.sanyu-onderwijs/nieuws** vind je meer informatie over onze activiteiten. Of mail naar info@sanyu-onderwijs.nl als vragen hebt of meer informatie zoekt.

Bezoekadres: Korte Verspronckweg 7-9, 2023 BS Haarlem

GEBOREN

Joya-Jane Koampah	20 aug 2020
Max Benjamin Stokman	21 aug 2020

Te koop:
Houten kinderstoel met roze verkleiner 10,-. Antieke comtoise met harpslinger 175,-. Tel. 06-52044619

Gratis afhalen:
Vissenkom met luchtpomp en 2 visjes. 34 cm rond, 25 cm hoog. Tel. 06-53276993

Te koop:
Waveboard 15,-, pennyboard 5,-. Tel. 06-12069298

Te koop:
9 stokboeken (W.O.) 4 dikke, met restanten Nederlandse postzegels (gest), 50,-. Tel. 06-41804330

Gratis afhalen:
Boek: Uit het verleden van midden-kennemerland met afbeeldingen, 1968. Tel. 0255-533375

Te koop:
Houten loopfietsje, 2,50 en plastic loopfietsje, 2,50. Tel. 0255-533375

Stormschade op het Georgebos

IJmuiden - De storm Francis heeft ook schade aangericht in de regio Kennemerland. De brandweer had woensdagochtend haar handen vol aan de stormschades. Aan de Georgebos in IJmuiden viel een omgevallen boom op meerdere geparkeerde voertuigen. Deze raakten al dan niet (zwaar) beschadigd. (Foto's: Michel van Bergen)

Succesvolle energie-bespaarbijeenkomst en speeddates in Santpoort-Zuid

Santpoort-Zuid - Woensdag 19 augustus zat een grote groep bewoners in de tuin en de binnenruimte van Restaurant Boschbeek in Santpoort-Zuid bij een presentatie van lokale energiecoöperatie Energiek Velsen. Naast presentaties over energiebesparingen en subsidies namen bewoners deel aan speeddates met energiecoaches.

Energie besparen is de eerste stap op weg naar minder energieverbruik. De energiecoaches van Energiek Velsen helpen inwoners om dit te bereiken en daarmee ook geld te besparen. Na een korte presentatie met onder meer bespaartips, duurzame subsidies en financieringen zaten inwoners circa 20 minuten aan tafel met een energiecoach om de voor hen belangrijkste stappen in hun huis door te nemen. Martijn Mewe van Energiek Velsen: „Dit is een van de manieren om inwoners laagdrempelig en praktisch te bereiken en verder op weg te helpen en dat gaat de afgelopen maanden prima. De bijeenkomst is deels buiten gehouden vanwege de huidige maatregelen en het aantal mensen dat erbij kan zijn is gemaximaliseerd op 40 personen. We hebben op de avond veel enthousiaste reacties gekregen," Er was nog een tweede bijeenkomst op woensdag 26 augustus. Meer informatie op: https://www.energiekvelsen.nl/santpoort-zuid/.

'Het leven in de Villa blijft goed'

Fleurâge Residences zoekt medewerkers en vrijwilligers

Bloemendaal - Fleurâge Residences, het buiten aan de Kennemerweg in Bloemendaal straalt lichtheid en stijlvol leven uit. „Bloemendaal begroette de afgelopen jaren meerdere nieuwe bewoners, die een bewuste keuze voor 'ons' Fleurâge Residences maakten", aldus directeur Karien Sanders. „Op die plek mag je immers oud worden op je eigen manier en leven naar eigen inzicht. Als bewoner heb je vanzelfsprekende zeggenschap in eigen huis, met vakkundig en ervaren personeel ter ondersteuning. Eigenlijk zou dat overal vanzelfsprekend moeten zijn. Net als genieten van activiteiten in het bijzondere dagprogramma en van heerlijk en gezond eten. We hebben eigenlijk al jaren iets heel bijzonders binnen de dorpsgrenzen. Dat mag best gezegd worden!"
Zij vervolgt: „De bewuste kleinschaligheid levert voordelen op waar bewoners, maar ook medewerkers echt voor kiezen. Zo krijg je een hecht en betrokken team dat de gezondheid en het welzijn van de bewoners voorop heeft staan, samenwerkend van directie tot vrijwilliger. Met extra aandacht voor de vraag naar vrijwilligers, omdat zij er volgens Fleurâge Residences net zo goed voor zorgen dat het dagelijkse leven de nodige vreugde te bieden heeft, met een luisterend oor en een gezellig contact tijdens de vele activiteiten. Zo maakt iedereen samen de Villa tot een echt thuis."

Fleurâge Residences is behalve naar vrijwilligers ook op zoek naar een activiteitenbegeleid(st)er en een zorgcoördinator. Zie voor meer informatie de advertentie elders in deze uitgave. (Foto: aangeleverd)

Schaapsherder Manus:

„Wie heeft mijn schaap gedood?"

Driehuis - De 74-jarige schaapherder Manus deed zondagochtend een gruwelijke ontdekking, toen hij bij het grasveld achter hockeyvereniging Strawberries kwam. Eén van de achttien schapen, die hij op deze locatie heeft lopen, was niet meer bij de kudde. Een rondje over het terrein maakte al snel duidelijk wat hiervan de reden was. Hij trof het dier iets verderop dood aan, vermoedelijk doodgebeten door een hond. „Dat is me wel eens vaker gebeurd, maar dan kreeg ik een berichtje van de eigenaar van de hond om te vragen hoe groot de schade was. Het schaap moet afgevoerd worden, ik moet het dier afmelden, je hebt er een hoop werk aan." Dit keer heeft de eigenaar van de hond zich niet gemeld. Manus: „Die moet het beslist gezien hebben. Ik hoop dat diegene zich alsnog bij me wil melden." Volgens de Santpoorter overkomt het ook andere schaapsherders in de buurt zo nu en dan dat een schaap door een hond wordt aangevallen. „Een hond gaat bijvoorbeeld zwemmen in de sloot, ziet dan een schaap lopen en gaat er achteraan." Dat het doden van het schaap het werk zou kunnen zijn geweest van een vos, sluit hij uit. „Nee, dat kan een vos niet gedaan hebben. Dit is echt het werk van een hond geweest."
Zaterdag rond het middaguur was Manus voor het laatst bij de schapen, zondagochtend ontdekte hij wat er was gebeurd. Wie meer weet, kan contact opnemen via nummer 06 30315697.

Huidig Nederlands Kampioen Doc Holiday met pikeur Bo Sprengers (links) won in Santpoort in de finale van Lordspirit met Krista Timmer (rechts). (Foto: Hilgersom Producties)

Harddraverij Santpoort steunt NK Kortebaan Duindigt

Santpoort/Wassenaar - Het bestuur van de Harddraverij Vereniging Santpoort & Omstreken heeft toegezegd het Nederlands Kampioenschap (NK) Kortebaan te ondersteunen dat op zaterdag 29 augustus op Duindigt wordt gehouden. Natuurlijk zijn alle kortebaanliefhebbers uit Santpoort en omstreken van harte welkom om in Wassenaar langs te komen en zo toch nog een stukje kortebaanbeleving in 2020 te ervaren.

De Kortebaanbond, de overkoepelende organisatie van alle kortebaanverenigingen en -stichtingen, heeft het initiatief genomen om het NK te organiseren. Tien kortebaan-organisaties dragen naar draagkracht financieel hun steentje bij om toch nog iets te kunnen betekenen voor de professionele eigenaren, trainers, pikeurs en publiek. In 2019 werd het Nederlands Kampioenschap in Santpoort gehouden. De bakermat van de kortebaandraverijen in Nederland.
Door de coronamaatregelen zijn dit jaar vrijwel alle kortebaandraverijen afgelast, inclusief de populaire draverijen in de IJmond. Een hard gelag voor de liefhebbers van de paardenkoers en de feestelijkheden eromheen, maar vooral ook voor de professionele eigenaren, trainers en rijders. Die zijn door het wegvallen van 26 (!) kortebaandraverijen in het hele land ernstig in hun inkomsten getroffen.

Harddraverij Vereniging Santpoort & Omstreken is één van de kortebaanorganisaties die ervoor zorgen dat op zaterdag 29 augustus, in een 'coronaproof' omgeving op Renbaan Duindigt in Wassenaar, tóch een met royaal prijzengeld gedoteerde échte kortebaandraverij kan worden verreden: het Nederlands Kampioenschap Kortebaan 2020. Mét publiek, dus wie dat wil kan erbij zijn.

Gezamenlijk initiatief
De Kortebaanbond heeft van haar leden toestemming gekregen een deel van hun jaarcontributie te besteden aan de organisatie en het prijzengeld. Naast Santpoort hebben ook Heemskerk, Purmerend, Nootdorp, Stompwijk, Enkhuizen, De Lier, Hoofddorp, Wognum en Venhuizen extra financiële steun toegezegd. Er is € 4.700 prijzengeld beschikbaar, waarvan € 2.250 voor de winnaar.
De draverij wordt verreden op de zandbaan van Duindigt, over de gebruikelijke afstand van 300 meter. De horeca 'Aan de Baan' is voor bezoekers geopend. Er wordt € 5 entree gevraagd. Weddenschappen kunnen worden afgesloten via de officiële totalisator op de baan en via internet: www.runnerz.nl. Een deel van de wedomzet komt ten goede aan de kortebaan.

De koers begint zaterdag 29 augustus om 13.00 uur.

Inzamelingsactie bij AH voor Voedselbank

IJmuiden - Op 28 en 29 augustus wordt bij Albert Heijn aan het Dudokplein een inzameling gehouden voor Voedselbank Velsen. Daarmee wordt ingehaakt op de landelijke actieweek van Albert Heijn voor de Voedselbanken. Het motto van deze actie is 'Op een lege maag kun je niet leren'.

Albert Heijn heeft samen met Voedselbanken Nederland elf producten uitgekozen die juist in deze periode zeer welkom zijn. Het uitgangspunt is daarbij dat - nu de scholen weer zijn begonnen - ieder kind met een gevulde maag naar school gaat en een gevulde broodtrommel heeft. Bij de ingang worden de producten gepresenteerd die de klanten van Albert Heijn kunnen doneren. De te doneren producten worden tezamen met de boodschappen afgerekend bij de kassa, waarna de producten kunnen worden gedeponeerd in de klaarstaande kratten van de voedselbank Velsen. Tegelijkertijd kunnen gedurende de maanden augustus en september statiegeldbonnetjes worden gedoneerd en gedeponeerd in een daartoe bestemde bus. Van de opbrengst worden versproducten gekocht als extra aanvulling op de voedselpakketten. De Voedselbank Velsen is blij met de gelegenheid die Albert Heijn biedt om de klanten van de voedselbank te helpen.

Danny Blind, ambassadeur van Voedselbanken Nederland, levert de eerste donaties in. (Foto: aangeleverd)

Spotjes

ENKEL BLOK: € 19.50 DUBBEL BLOK: € 24.50

John en Martine

We moeten jullie een beetje troosten
want kunnen
zaterdag niet met
z'n allen proosten.
12,5 jaar geleden
was jullie mooie dag,
kijk daarop terug
met een lach.
Nu wachten we
nog een jaar,
dan komt dat feest
echt dik voor elkaar.

Gefeliciteerd!
Ed, Sas & Xavi

Schuimpie 45 jaar

en nog iedere week gaat ie Nat!

Hey El, ben je bedonderd?
Over 50 jaar ben je honderd!!
Dus geen gesputter,
maar een plek in deze Jutter....
Gefeliciteerd!!

VEEL LIEFS JAN, SHARON,
DESLEY EN DJANILLA

J.C. van Neckstraat 3 en 3A t/m 17 en 17A, IJmuiden
Huurprijs €2.400,00 per maand

UNIEK WOON-WERK NIEUWBOUWPROJECT
OP LOCATIE VAN VOORMALIG ZWEMBAD DE HOOGEBERG:
8 MODERNE BEDRIJFSRUIMTEN MET 8 ENERGIEZUINIGE BOVENWONINGEN.
LUXE UITSTRALING EN OPTIMALE ISOLATIE UITVOERING. CENTRAAL
GELEGEN OP KLEINSCHALIG BEDRIJVENTERREIN, IN WOONOMGEVING!

Elke bedrijfsruimte wordt te huur aangeboden met de bijbehorende bovenwoning.

Huurprijs als volgt samengesteld:
- huurprijs bedrijfsruimte: € 1.150,= per maand, exclusief 21% btw;
- huurprijs bovenwoning: € 1.250,= per maand (geen btw van toepassing)

UNIEKE WOON-WERK COMBINATIE!
- Gloednieuw
- Energiezuinig: o.a. luchtwater-warmtepomp installatie en 8 zonnepanelen, Triple HR++ glas, RC waarde dak: 6,0 m2K/W, RC waarde buitengevels: minimaal 4,5 m2K/W en RC waarde begane grondvloer: 3,5 m2K/W en hoogwaardig kunststof kozijnen
- Volledig en optimaal geïsoleerd
- Goed bereikbaar: nabij uitvalsweg IJmuiderstraatweg en ruime parkeergelegenheid, 2 parkeerplaatsen op eigen terrein
- Veilige omgeving: ligging aan rand van woonwijk
- Voorzieningen bij de hand: winkelcentrum, scholen en openbaar vervoer
- Bovenwoning voorzien van royaal, zonnig dakterras op het westen en balkon op het oosten
- Voor informatie, vragen, indeling, afmetingen en gebruiksmogelijkheden kunt u zich wenden tot de verhuurmakelaar.

BOUW EN REALISATIE: STOLK BOUWMAATSCHAPPIJ

MAKELAAR: VAN WAALWIJK VAN DOORN Bedrijfsmakelaars
023 539 45 45
wado.nl

OPDRACHTGEVER: vandervlugt

Bij het kletteren van het water
en het ruisen van de wind
komen alle woorden later
als ik jouw weer vind.

Tot het laatst toe betrokken bij alles wat haar lief was, geven wij kennis dat onze lieve mam, oma en overgrootmoeder aan haar laatste reis is begonnen

Marianne Dina Vrijhoef - Jochems

weduwe van Theo Vrijhoef

We'll meet again…

Haarlem,
8 februari 1944

IJmuiden,
18 augustus 2020

Yolanda en Kees
Daniëlle
Lisa en Dennis

Monique en Frank
Dennis en Nicky
Sander

Theo en Audrey
Dominique en Daniel, *Jax, Zoë*
Jazz-Lynn

Correspondentieadres: Yolanda Jonkman,
Trompstraat 48, 1971 AG IJmuiden

Wij hadden graag iedereen de gelegenheid gegeven om afscheid te nemen van onze mam. Echter, door de huidige omstandigheden, is dat niet mogelijk. Hierdoor heeft de begrafenis in besloten kring plaatsgevonden.

Enige en algemene kennisgeving

Verwacht, maar toch ook onverwacht is rustig ingeslapen onze moeder, schoonmoeder en tante

Aaltje de Ruiter-Hottinga
Alie

weduwe van Jaap de Ruiter

Amsterdam
1 juli 1938

Santpoort-Noord
20 augustus 2020

Terry Lee Miller †

Tammy Kay en Ellen Miller

Carla en Ab

De crematie heeft in besloten kring plaatsgevonden.

Alie bedankt de buren Wil & Ruud, thuiszorg De Zorgspecialist, medewerkers van Hospice De Heideberg en huisarts Stet voor de liefdevolle verzorging.

Correspondentieadres:
Frederikslaan 12, 1871 SC Schoorl

26-8-2015 26-8-2020

Frits Krabbendam

Lief maatje, lieve (o)pa

5 jaren zijn er al verstreken.
Dat wij elkaar voor het laatst aankeken.
In die jaren slijt de meeste pijn.
Maar het gemis zal er voor altijd zijn.
Ooit zien wij elkaar weer terug.
Wanneer het zover is, mogen wij dan bij jou?

Tot ooit lief maatje, lieve (o)pa.

Liefs van ons

Graag willen wij iedereen bedanken voor de warme belangstelling die wij hebben ontvangen na het overlijden van mijn lieve vrouw, moeder, schoonmoeder en oma

Lena van der Vaart - Perisutti
~ Leny ~

Aart
kinderen en kleinkinderen

IJmuiden, augustus 2020

"Behoud koers en vaart"

Verdrietig en overvallen door zijn toch nog plotselinge overlijden nemen wij afscheid van onze markante vader, schoonvader en trotse opa

Willem van Klink
Wim

IJmuiden
24 mei 1933

IJmuiden
19 augustus 2020

Sinds 14 december 2018 weduwnaar van
Nel van Klink-Rust

Wij koesteren zijn plichtsgetrouwe instelling, humor en belangstelling voor ons en de wereld.

Willeke van Klink en Jules Krijgsman van Spangenberg
Hanna
Thijs

Saskia van Klink

Lenny van Klink en Pauline Gras
Maaike
Esther
Ruben

Correspondentieadres:
Jan Wolkersstraat 9, 2251 ZG Voorschoten

De crematieplechtigheid heeft in besloten kring plaatsgevonden.

In plaats van kaarten

Wij bedanken iedereen voor de warme, liefdevolle belangstelling en steun die wij hebben ontvangen na het overlijden van

An Snijders - de Ruijter

Kinderen en kleinkinderen

Wij nemen afscheid van
onze lieve moeder, oma en omi

Anna Adriana Altena-Sintenie

Weduwe van Piet Altena

Santpoort
26 juli 1930 *

Velserbroek
20 augustus †

"Wij houden van je"

Ineke en Rob
Michiel en Maaike
Eric †
Ben en Helene
Pieter
Marieke en Bram
Mary en Kees
Sandra en Mark
Marloes en Wensley
Peter en Jolanda
Laura en Evert
Tom
Jan †

en achterkleinkinderen

Donderdagmiddag is An op 90-jarige leeftijd thuis vredig ingeslapen.

Het afscheid heeft in besloten kring plaatsgevonden.

Correspondentie:
Ineke Koning
06-39232278 ineke.koning@domusrex.net

Hierbij willen wij iedereen bedanken voor de overweldigende blijken van medeleven, in welke vorm dan ook, tijdens zijn ziekte en na het overlijden van mijn lieve man en onze vader en opa

Pieter Wilms Floet

Ingrid
Kinderen en kleinkinderen

Henny en Wim

liefdevol & betrokken

SAMEN

INEKESMIT.NL

INEKE SMIT UITVAARTVERZORGING

06 54661799
DAG & NACHT BEREIKBAAR

Team Patty Duijn

Begeleiding bij leven en afscheid

- Specialist in luisteren en vertalen van wensen
- Passie voor kwaliteit bij leven en afscheid
- Expert in gespreksvoering terminale situaties
- Begeleiding met oog voor detail en eigenheid

Vragen? Een overlijden melden? 06 300 93 482
info@pattyduijn.nl | www.pattyduijn.nl |

Uitvaartzorg
Jessica IJzer

Dag en nacht bereikbaar
023 - 5 272 272 / 06 - 83 595 938

Indien u wilt, kunt u uw wensen van tevoren met ons bespreken. Ongeacht uw verzekering, kunnen en mogen wij de uitvaart voor u regelen.

Hofstede Sparrenheuvel
Bloemendaalseweg 139
2061 CH Bloemendaal

www.uitvaartzorgijzer.nl

Voor een afscheid met liefde en respect

U staat er niet alleen voor

Uitvaart Zorgcentrum IJmuiden, afscheid nemen in een huiselijke sfeer, persoonlijke aandacht van onze ervaren en betrokken medewerkers. Voor meer informatie bieden wij u een vrijblijvend informatiegesprek, voor een afspraak kunt u ons bellen (0255) 511 190.

UZIJ Uitvaart Zorgcentrum IJmuiden

Directe hulp na overlijden:
(0255) 511 190
(dag en nacht bereikbaar)

Dokweg 39
1976 CA IJmuiden
info@uz-ijmuiden.nl

Eeken
uitvaartverzorging

Laan van Meerestein 10
1945 TA Beverwijk

Wij bieden u een uitvaart vanaf € 2.695,-

Ongeacht lidmaatschap of waar u verzekerd bent.

Kijk voor meer informatie en/of een duidelijk kostenoverzicht op **www.uitvaartverzorgingeeken.nl** of bel **0251-231262.**

Madeleine La Croix, Ingeborg Eeken, Marit Sloot en Ivo Eeken

De kunst van afscheid nemen

Alice Loeters
persoonlijke uitvaartzorg

- Een hecht team van vrouwen
- Met jarenlange ervaring en warme betrokkenheid
- Binnen elk budget

www.aliceloeters.nl / 0255-517452 (dag en nacht bereikbaar)

Bij een overlijden komt er veel op u af. Wij kunnen u veel zorgen uit handen nemen. Dit doen we met warmte en persoonlijke betrokkenheid. Wij zijn er voor u, of het nu gaat om grote uitvaarten of een intiem afscheid in ons prachtige afscheidshuis in Bloemendaal.

Bel ons voor een liefdevol en persoonlijk afscheid.

Monuta Jonker & Rengers
Kanaaldijk 227, Uitmuiden
Afscheidshuis Bloemendaal
Bergweg 60, Bloemendaal
T 0255 - 729 100 (24 uur per dag bereikbaar)
E info@monutajonkerenrengers.nl
I monutajonkerenrengers.nl

Monuta
Jonker & Rengers

WAT is er TE DOEN

VRIJDAG

28 AUGUSTUS

Inzamelingsactie voor Voedselbank Velsen bij Albert Heijn aan het Dudokplein. Ook zaterdag.

IVN-natuurwerkdag in natuurgebied Middenduin in Overveen. Info en aanmelden (verplicht): 06-22575748 of marcmargriet@hetnet.nl. Ook zaterdag. (Foto: aangeleverd)

Pieter Vermeulen Museum in Driehuis is open van 13.00 tot 17.00 uur. Reserveren verplicht via www.pietervermeulenmuseum.nl.

Buiten-rondleiding Bunkermuseum IJmuiden, 19.00-21.00 uur. Aanmelden: www.bunkermuseum.nl. (Foto: Bos Media Services)

Concert Little Tango Orchestra in de tuin van de Ruïne van Brederode, 20.00 uur. Verplicht aanmelden: www.ruinevanbrederode.nl. (Foto: Toni Zwenne)

ZATERDAG

29 AUGUSTUS

Inzamelingsactie voor Voedselbank zie vrijdag.

IVN-natuurwerkdag zie vrijdag.

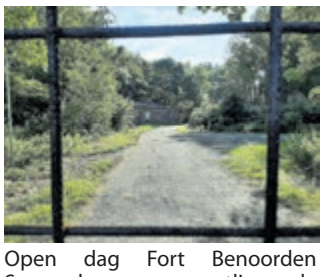

Open dag Fort Benoorden Spaarndam en naastliggende munitiebos, met rondleidingen. Verplicht aanmelden via www.hetBenoorden.nl. (Foto: aangeleverd)

Museumhuis Beeckestijn open van 11.00 tot 16.00 uur. Toegang 4 euro p.p. Tickets uitsluitend online via www.museumhuizen.nl.

Korfbalvereniging DKV viert de opening van haar nieuwe kunstgrasveld naast sporthal Zeewijk vanaf 10.00 uur voor kinderen t/m 7 jaar en vanaf 11.30 uur voor de oudere kinderen. De officiële opening is om 13.00 uur met aansluitend oefenwedstrijden en om 15.30 uur receptie bij sportcafé Nol. Iedereen welkom, aanmelden: www.dkv-ijmuiden.nl. (Foto: aangeleverd)

Films in de Stadsschouwburg: 11.00 uur The Kingmaker: Imelda Marcos, 14.00 uur De beentjes van Sint-Hildegard (foto: Maarten van keller), 17.00 uur Babyteeth en 20.00 uur Berlin Alexanderplatz. www.stadsschouwburgvelsen.nl.

Draaiorgelmuseum Haarlem (Küppersweg 3 in de Waarderpolder) is extra open van 12.00 tot 18.00 uur. Entree gratis.

Zee- en Havenmuseum geopend van 13.00 tot 17.00 uur. Motorendraaimiddag. Exposities 'SAIL IJmuiden'/'Koopvaardij en Visserij in WO II'/Tiny Schepers/4 speurtochten/escapespel. (Foto: aangeleverd)

NK Kortebaan op Duindigt wordt gesteund door Harddraverij Santpoort en begint om 13.00 uur. Publiek van harte welkom. (Foto: Hilgersom Producties)

ZONDAG

30 AUGUSTUS

Pieterkerk op de Zuiderkruisstraat in IJmuiden viert 60-jarig bestaan tijdens de eucharistieviering om 10.00 uur. (Foto: aangeleverd)

Kastelentocht van toerclub Le Champion met fietsafstanden van 40, 65 en 90 kilometer langs Noord-Hollandse kastelen. Info via www.lechampion.nl.

Museumhuis Beeckestijn: zie zaterdag.

Films in de Stadsschouwburg: 11.00 uur The Kingmaker: Imelda Marcos (foto: aangeleved), 14.00 uur. Zondagmiddagklassieker: The Breakfast Club, 17.00 uur Onze Were Brothers en 20.00 uur babyteeth. www.stadsschouwburgvelsen.nl.

Zee- en Havenmuseum geopend van 13.00 tot 17.00 uur. "SAIL IJmuiden'/'Koopvaardij en Visserij in WO II'/15.30 uur Film Koopvaardij in WO II (gratis na entree). Vooraf voor de film reserveren is verplicht. www.zeehavenmuseum.nl.

Draaiorgelmuseum Haarlem (Küppersweg 3 in de Waarderpolder) is open van 12.00 tot 18.00 uur. Entree gratis.

Rondleiding beeldenpark Een Zee van Staal in Wijk aan Zee. Aanvang 14.00 uur, hoek van de Bosweg en de Reyndersweg in Wijk aan Zee. www.eenzeevanstaal.nl. Deelname is gratis.

Laatste extra zomerconcert in 't Mosterdzaadje om 15.00 uur is volgeboekt.

DINSDAG

1 SEPTEMBER

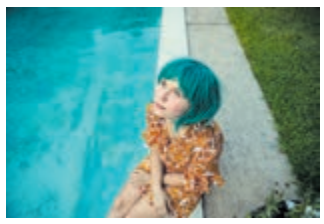

Film in de Stadsschouwburg: 11.00 uur Babyteeth. www.stadsschouwburgvelsen.nl. (Foto: aangeleverd)

Open repetitie Eigenwijs Musicalkids om 19.00 uur in de Brulboei aan de Kanaalstraat 166 in IJmuiden. Iedereen tussen 9 en 21 jaar mag langskomen. Info: bestuur@eigenwijsmusicalkids.nl. (Foto: aangeleverd)

Fotowandeling 'macrofotografie' met Evert-Jan Woudsma in park Scheybeeck in Beverwijk, 19.00-21.00 uur. Georganiseerd door Fotografiecentrum ISOO. Aanmelden: workshops@isoo.nu. (Foto: Evert-Jan Woudsma)

Extra filmavond André Rieu en André van Duin in Stadsschouwburg Velsen: 'Magical Maastricht', hoogtepunten van Vrijthof-concerten in hartverwarmende muziekfilm, 19.30 uur. Info en reserveren: www.stadsschouwburgvelsen.nl.

WOENSDAG

2 SEPTEMBER

Zee- en Havenmuseum geopend van 13.00 tot 17.00 uur. "SAIL IJmuiden'/'Koopvaardij en Visserij in WO II'. www.zeehavenmuseum.nl.

Pieter Vermeulen Museum: zie vrijdag.

DONDERDAG

3 SEPTEMBER

Rouwspreekuur in de Rouwhuiskamer van Alice Loeters Persoonlijke Uitvaartzorg, Frans Netscherlaan 12 Santpoort-Noord. Van 11.00 tot 12.00 uur. Informatie: www.aliceloeters.nl.

Museumhuis Beeckestijn: zie zaterdag.

In deze rubriek stellen we nieuwe plaatsgenootjes voor. De meeste Velsense baby's zien het levenslicht buiten Velsen en hun namen komen dus niet te staan bij de geboorteaankondigingen van de gemeente Velsen in deze krant. Daarom nu de mogelijkheid om uw (klein)kind in deze rubriek voor te stellen. Stuur een foto uiterlijk 4 weken na de geboorte naar redactie@jutter.nl. Deelname is gratis.

IJmuiden - Oma Ellen en opa Willem van der Lugt stellen graag hun kersverse kleinzoon Roan Abbud voor. Roan is vrijdag 21 augustus om 14.51 uur via een keizersnede geboren in het Rode Kruis Ziekenhuis waar hij en z'n ouders Ahmed en Nicole prima verzorgd zijn.
Roan heeft al een grote broer van bijna 2 jaar, Zayn.
Alle familieleden staan te popelen om Roan te bewonderen en met mama en Roan gaat 't prima, meldt oma Ellen.

Gouden uurtjes voor de strandhuisjes

IJmuiden - De strandhuisjes op het kleine strand beleven avond na avond hun golden hour, hun gouden uurtje. Zo tussen acht en negen uur 's avonds schijnt de ondergaande zon speciaal voor hen, lijkt het wel. (Arita Immerzeel)

Extra filmavond André Rieu

Velsen - De overstap van André Rieu naar het filmdoek blijkt een groot succes. De muziekfilm 'Magical Maastricht', die slechts drie weken in Nederland te zien zal zijn, trekt in het hele land volle zalen. Om die reden heeft de Stadsschouwburg Velsen de film extra geboekt. Na twee uitverkochte voorstellingen in augustus komt 'Magical Maastricht' op dinsdag 1 september (aanvang 19.30 uur) nog één keer terug naar Velsen.
Voor zijn muziekfilm verzamelde André Rieu de meest spectaculaire en gevoelige hoogtepunten uit zijn succesvolle optredens op het Maastrichtse Vrijthof. Tussen de muziek door stapt niemand minder dan theater- en televisiester André van Duin het podium van het Vrijthof op. Hij is als gastheer de rode draad in de film en neemt zijn naamgenoot een exclusief interview af. Voor de fans een unieke gelegenheid om met de wereldberoemde 'Walsenkoning' van dichtbij kennis te maken. Info en reserveren: www.stadsschouwburgvelsen.nl. (Foto: Andre Rieu Productions-Piece of Magic Entertainment)

STADSSCHOUWBURG VELSEN

FILMPROGRAMMA ZATERDAG 29 AUGUSTUS T/M DINSDAG 1 SEPTEMBER

ZATERDAG 29 AUGUSTUS
11.00 The Kingmaker: Imelda Marcos
14:00 De beentjes van Sint-Hildegard
17:00 Babyteeth
20:00 Berlin Alexanderplatz

ZONDAG 30 AUGUSTUS
11:00 The Kingmaker: Imelda Marcos
14:00 Zondagmiddagklassieker: The Breakfast Club
17:00 Once Were Brothers
20:00 Babyteeth

DINSDAG 1 SEPTEMBER
11:00 Babyteeth

THE KINGMAKER: IMELDA MARCOS
Voormalig first lady van de Filipijnen Imelda Marcos, weduwe van Ferdinand Marcos, staat in het collectieve geheugen gegrift als de vrouw met de enorme hoeveelheid schoenen. Bekroond documentairemaker en fotograaf Lauren Greenfield volgt deze excentrieke vrouw die zich, zelfs na haar terugkeer uit ballingschap, zelfverzekerd neerzet als vaderlandslievende weldoenster, maar zo de familiegeschiedenis van macht en corruptie herschrijft.

DE BEENTJES VAN SINT-HILDEGARD
Succesvolle Nederlandse film (ruim 600.000 bezoekers) met Herman Finkers in zijn eerste filmrol naast Johanna ter Steege. In deze Twents gesproken film krijgen stellen van meerdere generaties het met elkaar op de stok. Wees er op tijd bij, de kaartverkoop voor deze film gaat snel!

BABYTEETH
Voorpremière van een van de mooiste films van het jaar. Dit eigenzinnige en bitterzoete verhaal vertelt over de zieke 16-jarige Milla die haar laatste kans op haar eerste liefde beleeft. Babyteeth was dé grote verrassing van het filmfestival van Venetië en behandelt grote onderwerpen op een opvallend lichte maar passende toon.

BERLIN ALEXANDERPLATZ
Het gelijknamige boek van Alfred Döblin is bij velen nog bekend door de tv serie van Rainer Werner Fassbender. Deze nieuwe interpretatie vertaalt het verhaal naar de huidige tijdsgeest. Vluchteling Francis maakt hierin de gevaarlijke oversteek van Afrika naar Europa. Als hij uiteindelijk in Berlijn aankomt en aan een nieuw leven begint, zweert hij om dat als een goed mens te doen. Maar door zijn status als illegale vluchteling blijkt dat praktisch onmogelijk.

ZONDAGMIDDAGKLASSIEKER: THE BREAKFAST CLUB
In deze high school klassieker van John Hughes (ook verantwoordelijk voor Sweet Sixteen, Ferris Bueller's Day Off, Home Alone) moet een groep van vijf leerlingen zaterdagochtend nablijven, allemaal om verschillende redenen. De vijf lopen totaal uiteen en er zitten geen vrienden bij. De opdracht die ze krijgen is het schrijven van een opstel, onder doodse stilte en zonder van plaats te veranderen.

ONCE WERE BROTHERS
Muziekdocumentaire over 'The Band', de legendarische muziekgroep uit de jaren '60 die niet alleen het subgenre 'Americana' uitvonden, maar waarvan de leden 'three of the greatest white singers in rock history' waren, aldus de 'Boss' Springsteen. Ondersteund door veel archiefmateriaal vertelt een van de twee in leven zijnde bandleden Robbie Robertson over hun opkomst en ondergang.

0900 - 1505
Telefonisch 7 dagen p/w bereikbaar:
ma t/m vr: 9.00 uur - 21.00 uur
za en zo: 10.00 uur - 20.00 uur

EEN FOLDER ÉN ADVERTENTIE VOOR 1 TARIEF!

U bent bij ons aan het juiste huis-aan-huis adres!

Nieuw is de mogelijkheid van een advertentie-koppeling. Tegen een speciaal tarief kunt u in één van onze huis-aan-huis bladen een advertentie plaatsen die verwijst naar uw folder.

Hiermee heeft u een nóg groter bereik voor uw product of bedrijf!

Wij helpen u graag met de juiste keuze van uw mediacampagne.

0251-674433

WWW.VERSPREIDNET.NL INFO@VERSPREIDNET.NL

KWALITEITS HUIS AAN HUIS VERSPREIDING

VERSPREIDNET

Geen wachttijden
bij Medische Kliniek Velsen voor:

- Nek- en rugoperaties
- Knie-, heup- en schouderprotheses
- MRI's, echo's en röntgenfoto's
- Plasklachten
- Plastische chirurgie

Vraag uw huisarts naar een doorverwijzing.
U bent direct aan de beurt!

Medische Kliniek Velsen is specialist op het gebied van neurochirurgie, orthopedie, plastische chirurgie, radiologie en urologie.

mkv Medische Kliniek Velsen

Meer weten?
www.mkvelsen.nl

Leeghwaterweg 1b | Velsen-Noord | 085 - 0600 855 | info@mkvelsen.nl

KENNISGEVING

Wabo en Waterwet, beschikkingen

De Omgevingsdienst Noordzeekanaalgebied maakt namens Gedeputeerde Staten van provincie Noord-Holland, mede namens de minister van Infrastructuur en Waterstaat, bekend dat zij beschikkingen ingevolge de Wet algemene bepalingen omgevingsrecht (Wabo) en de Waterwet (Wtw) heeft afgegeven.

Tata Steel IJmuiden B.V. heeft voor de inrichting gelegen aan Wenckebachstraat 1 te Velsen-Noord twee vergunningaanvragen ingediend. In het kader van de coördinatieregeling zoals genoemd in art. 3.16 van de Wabo doorlopen beide aanvragen gezamenlijk de procedure overeenkomstig afdeling 3.4 van de Algemene wet bestuursrecht.

De beschikking ingevolge de Wabo betreft het verlenen van een omgevingsvergunning milieu en bouw voor het verhogen van de capaciteit van de Warmbandwalserij van ongeveer 5 miljoen naar 5,5 miljoen ton staal per jaar, en voor het plaatsen en in gebruik nemen van een nieuwe wandeloven (oven 25) bij de Warmbandwalserij. Deze zal één van de twee doorschuifovens (21) vervangen.

De beschikking ingevolge de Wtw betreft het verlenen van een nieuwe Watervergunning voor het brengen van stoffen, afkomstig van het bedrijfsonderdeel Warmbandwalserij, via riool 100 in de Buitenhaven, vanwege de aangevraagde capaciteitsuitbreiding van de Warmbandwalserij. De Watervergunning d.d. 19 januari 1998, met kenmerk ANW 97/10227, wordt inclusief alle wijzigingen ingetrokken.

Zaaknummer: 8859353

Er zijn zienswijzen ingediend tegen de ontwerpbeschikkingen.
De beschikking ingevolge de Wtw is gewijzigd ten opzichte van het eerder gepubliceerde ontwerp, de beschikking ingevolge de Wabo is niet gewijzigd.

Inzage
De beschikkingen en de bijbehorende stukken liggen met ingang van de dag na publicatie gedurende zes weken ter inzage op loket.odnzkg.nl onder bekendmakingen en (digitaal) bij:
- provincie Noord-Holland, Houtplein 33 te Haarlem (op afspraak, via info.div@noord-holland.nl of telefonisch, 023-514 4440);
- Rijkswaterstaat West-Nederland Noord, afdeling Vergunningverlening, Toekanweg 7 te Haarlem (op afspraak, telefoon 0621167116);
- Omgevingsdienst IJmond, Stationsplein 48b te Beverwijk;
- de Klantenservice van het stadhuis van Velsen, Dudokplein 1 te IJmuiden;
- De Bibliotheek IJmond Noord, Kerkplein 5 te Beverwijk;
- De Bibliotheek IJmond Noord, Maerten van Heemskerckplein 3 te Heemskerk;
- het Centraal Publieksbureau van de gemeente Beverwijk, Stationsplein 48 te Beverwijk.

In verband met sluiting van overheidsgebouwen als gevolg van de Corona-pandemie kan het zijn dat stukken die ter inzage zijn gelegd niet ter plaatse kunnen worden ingezien. De stukken zullen daarom desgewenst, op verzoek digitaal worden toegestuurd. U kunt contact opnemen met gemeente, provincie of Rijkswaterstaat over alternatieve mogelijkheden van inzien.
Wilt u stukken digitaal ontvangen of heeft u vragen, dan kunt u gebruik maken van het contactformulier op loket.odnzkg.nl of telefonisch contact opnemen met tel. 088-567 0200.

Heeft u een vraag over deze procedure, dan kunt u gebruik maken van het contactformulier op loket.odnzkg.nl. Er wordt dan contact met u opgenomen.

Beroep
Als u belanghebbende bent bij de besluiten, kunt u binnen zes weken na de dag waarop dit besluit ter inzage is gelegd een beroepschrift indienen bij Rechtbank Noord-Holland, Sector Bestuursrecht, postbus 1621, 2003 BR Haarlem. Vermeld in uw beroepschrift altijd de datum, uw naam, adres, handtekening, het referentienummer/kenmerk van dit besluit (of stuur een kopie van het besluit mee) en de reden(en) waarom u beroep instelt.

Het indienen van een beroepschrift schort de werking van het besluit niet op. In spoedgevallen kan tijdens de beroepsprocedure een voorlopige voorziening worden gevraagd aan de voorzieningenrechter van de genoemde rechtbank. U kunt ook digitaal het beroep- en verzoekschrift indienen bij de genoemde rechtbank via http://loket.rechtspraak.nl/bestuursrecht. Voor het behandelen van het verzoek en het beroep worden griffiekosten in rekening gebracht.

Voor meer informatie over het instellen van beroep kunt u de brochure 'Bezwaar en beroep tegen een beslissing van de overheid' downloaden van de website www.rijksoverheid.nl. Voor algemene informatie over procedures kunt u ook bellen met de rijksoverheid op telefoonnummer 1400 (lokaal tarief).

Omgevingsdienst
noordzeekanaalgebied

odijmond
OMGEVINGSDIENST IJMOND

Bekendmaking Wet milieubeheer

Ontheffing verbranden afvalstoffen buiten een inrichting
De directeur van Omgevingsdienst IJmond heeft een verzoek van Basecamp Productions ontvangen voor een ontheffing voor het verbranden van een auto(wrak) ter plaatse van het braakliggende terrein naast de Felison Cruise Terminal in de IJmondhaven Volendamkade ongenummerd in IJmuiden. Op grond van artikel 10.63, eerste lid Wet milieubeheer verlenen wij Basecamp Productions ontheffing van het in artikel 10.2, eerste lid Wet milieubeheer opgenomen verbod om afvalstoffen buiten inrichtingen te verbranden. Deze ontheffing geldt uitsluitend voor één auto(wrak) op de bij de aanvraag opgenomen locatie en de daarin opgenomen maatregelen/voorzieningen.

Inzage
De ontheffing ligt tijdens werkuren van 28 augustus tot 9 oktober 2020 ter inzage bij Omgevingsdienst IJmond en bij de receptie van het gemeentehuis.

Bezwaar en voorlopige voorziening
Tot 9 oktober 2020 kan tegen de ontheffing door belanghebbenden schriftelijk bezwaar worden ingediend bij het dagelijks bestuur van Omgevingsdienst IJmond. Tevens kan een voorlopige voorziening worden aangevraagd ingeval van spoedeisende belangen bij de Rechtbank Haarlem, Sector Bestuursrecht, Postbus 1621, 2003 BR Haarlem.

Algemene informatie
Voor inzage in stukken kan men op werkdagen telefonisch een afspraak maken tussen 09.00 en 17.00 uur bij Omgevingsdienst IJmond. Stukken liggen tevens ter inzage bij de receptie van het gemeentehuis op werkdagen van 09.00 en 16.00 uur en op donderdagavond tussen 18.00 en 20.00 uur.
Bezoekadres: Stationsplein 48b, Beverwijk. Postadres: Postbus 325, 1940 AH Beverwijk.
Telefoon: (0251) 26 38 63. Fax: (0251) 26 38 88. E-mail: info@odijmond.nl

Beverwijk, 27 augustus 2020 www.odijmond.nl

HOLLAND PALING
'PALINGROKERS SINDS 1832'
Bij ons kunt u dagelijks terecht voor heerlijke vers gerookte paling direct uit eigen rokerij.
Wij zijn van maandag t/m zaterdag geopend van 8:00 uur tot 14:00 uur.
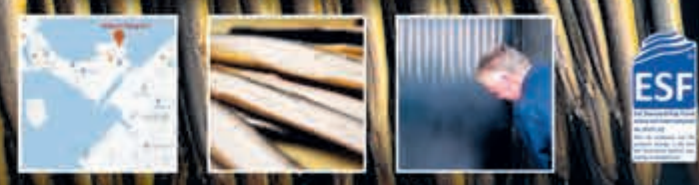
Spaarndammerdijk 101, 2063 JX Spaarndam, hollandpaling.nl
i.v.m. het coronavirus hebben wij veiligheidsmaatregelen getroffen bij de verkoop van onze paling

Te koop:
Fiets met lage instap 100,-. Tel. 06-13950428

Te koop:
Scheepvaart: register of ships: 1959-1960(1); 1976-1977 (2); 1981-1982 (3); 12521 pagina,5,- p.st. Tel. 06-42576969

Gevraagd:
Donkergroene gemberpotten, min. 15 cm hoog. XL Keulse pot van ca. 40 cm hoog. Tel: 06-33648026

Gevraagd:
Kantelbare fietsdrager voor twee fietsen op trekhaak. Geen twinny load. Tel. 023-5370524

Te koop:
Vitrinekastje voor aan de muur, met kuifje, 15,-. Tel. 0255-531291

Aangeboden:
Gratis, stoere blauw rubberen kinderlaarzen, mt. 30/31, als nw. Tel: 0255-514826

Te koop:
Box, wit, met kleed 50,-, camping-bedje met dekbed, overtrek 25,-, buggy Quinny 35,-, kinderstoelverkleiner 7,50. Tel: 06-26271449

Notarishuis IJmond
Onze glimlach maakt het verschil
Vereniging oprichten?
BEL 0255- 547 500
voor een afspraak of kom langs op ons
gratis inloopspreekuur
elke laatste donderdagavond van de maand van 18.00 tot 20.00 uur in ons kantoor aan de Dokweg 31, IJmuiden.
Gebouw Waterstaete, Dokweg 31, IJmuiden
ijmuiden@nhij.nl, www.notarishuisijmond.nl

WONEN.NL
MAAK VAN JE HUIS JOUW DROOMHUIS!

Vomar
VOORDEELMARKT

OP=OP
Perssinaasappels
Net 2 kilo
STUNT
2 KILO
~~2.95~~
1.99
Max. 6 netten per klant

OP=OP
Vismarine Roze Garnalen
100 gram
STUNT
2 STUKS
~~5.58~~
4.-
Max. 6 stuks per klant

OP=OP
Robijn Wascapsules
Alle soorten 14 wasbeurten
STUNT
PER ZAK
~~7.79~~
1.99
Max. 6 zakken per klant

NIX18
OP=OP
Heineken Bier
6-pack blikken à 33 cl. Per 6-pack 5.05
STUNT
2 HALEN 1 BETALEN
~~10.10~~
5.05
Max. 6x 6-pack per klant

OP=OP
PARTIJVOORDEEL
GROOT INGEKOCHT VOOR DE ALLERSCHERPSTE PRIJS

OP=OP
Umbro Briston Sneakers
Maat 40-46. In zwart en navy.
STUNT
PER PAAR
~~59.99~~
14.99
Max. 2 stuks per klant

OP=OP
Happy Socks
In de maten 36-46.
In diverse kleuren en dessins.
STUNT
PER PAAR
~~9.99~~
2.99
Max. 6 paar per klant

Kijk in onze folder voor nog veel meer topaanbiedingen!
Deze acties zijn geldig t/m zaterdag 29 augustus 2020 bij Vomar Lange Nieuwstraat, Kennemerplein IJmuiden en Velserbroek.
JOUW SUPERVOORDEELMARKT

Eline (37) kreeg borstkanker: *'Ik stel niks meer uit.'*

Iedere Nederlander krijgt ooit te maken met kanker. Toen bij Eline (37) borstkanker werd ontdekt, zette dit haar leven én dat van haar jonge gezin compleet op z'n kop.

Eline kreeg twee jaar geleden de diagnose borstkanker. Er zaten meerdere tumoren in beide borsten, met uitzaaiingen naar haar oksels. Eline: 'Het moment dat mijn man en ik onze drie kleine kinderen moesten vertellen dat ik kanker had, was heel zwaar. 'Mama, ga je dood?'. Een vraag die een kind van zes nooit zou moeten stellen. Ik had amper tijd om stil te staan bij dat verdriet. Het was schouders eronder en door.'

Wat is nou écht belangrijk?

Kanker zette haar leven op z'n kop, maar liet Eline ook zien dat er zoveel is om voor te leven. 'Tegen mensen die zeggen: ik heb weer drie avonden achter de laptop gezeten, niet gesport en m'n kinderen nauwelijks gezien, zeg ik nu: waar ben je mee bezig? Wat is nou écht belangrijk? Nu ik weet dat de dood ineens dichterbij kan zijn dan je denkt, realiseer ik me dat het leven gaat over mooie dingen beleven. Met ons gezin, familie en vrienden in mijn geval. En waar ik eerst weleens twijfelde - wel of niet verbouwen, wel of niet een mooie reis maken - stel ik nu niks meer uit. Ik wil genieten, gelukkig zijn, leven! En wel nú.'

Levensreddend onderzoek

Voor de miljoenen mensen die met kanker te maken krijgen, zoals Eline, mag levensreddend onderzoek en

> *'Als je drie avonden achter de laptop zit, niet sport en je kinderen nauwelijks ziet, denk ik: waar ben je mee bezig?'*

zorg voor de patiënt nooit stil komen te vallen. KWF Kankerbestrijding maakt zich hier hard voor. Juist nu, nu zorg en onderzoek vaak onder druk staan. Naast het bestrijden van de ziekte, zetten we ons in voor een beter leven met kanker. Voor Eline is de collecteweek van KWF dan ook een hoopvolle week: 'Ik hoop op een mooie toekomst. Voor mezelf en voor alle andere mensen die met kanker te maken hebben. Met een gift draag je daaraan bij.'

Geef. Juist nu.

Levensreddend onderzoek en zorg voor de patiënt mag niet stilvallen. Geef nu, tijdens de collecteweek van KWF van 30 augustus t/m 5 september.
Lees meer op **kwf.nl/collecte**

KWF

Tegen kanker. Voor het leven.

Luisteren naar een prachtig concert, terwijl je uitkijkt over een eeuwenoud fort? Kijken in de buitenlucht naar de indrukwekkende film 1917, terwijl de geschiedenis meekijkt? Of gewoon lekker genieten van een hapje en drankje met uitzicht op een fort of vesting? Je kunt echt alle kanten op tijdens Fort & Vrij, van 5 t/m 13 september. En belangrijk: al deze unieke activiteiten in de Nieuwe Hollandse Waterlinie, Stelling van Amsterdam en andere waterlinies zijn in de buitenlucht en gegarandeerd Coronaproof! Zo kan het Fortenfestival in aangepaste vorm gewoon doorgaan. Bekijk het programma op www.forten.nl!

✓ Film & Muziek

Op 12 september organiseert Fort bij Spijkerboor een **Buitenbios** met de indrukwekkende film 1917! Voorafgaand aan de film kan je er heerlijk dineren. Op de zondagen is er **live muziek** op Fort Vuren en in de vesting Gorinchem.

✓ Rondleidingen

Op 6 september is de keuze reuze. Kom naar Fort Kijkuit en doe de **OERRR-opdrachten**. Op Fort Rijnauwen is een **familiewandeling** of ontdek Werk aan het Spoel of Fort Asperen. Op 12 en 13 september staan **rondleidingen** centraal vanwege Open Monumentenweekend. Uniek is de **openstelling** van Fort Steurgat in Werkendam op 12 september. Op Fort Nieuwersluis beleef je de Koude Oorlog met het **kijk- en luisterspel** op 13 september. Ook op Fort Waver-Amstel en Fort bij Abcoude zijn rondleidingen.

✓ Fietsen & Wandelen

Er zijn linieroutes voor **fietsers en wandelaars**, langs kanalen en dijkjes, sluizen en monumenten. Onderweg kan je uitpuffen op een **fortterras**. Ontdek De Ronde Venen op de fiets langs **7 forten** van de Stelling van Amsterdam (44 km). Wandel langs de **vier Lunetten** o.l.v. een gids en bezoek de atoombunker op Lunet I. Ontdek de Nieuwe Hollandse Waterlinie in Utrecht met de fietsroute 'Langs sluizen en forten' (42 km). De echte wandelaars halen hun hart op met het Waterliniepad; een 350 km **lange afstandwandelpad** langs twee waterlinies.

✓ Eten & Drinken

Relax met een **hapje en drankje** op het terras, bijv. bij Fort Zuid, Fort KIJK, Fort Uitermeer, Fort aan de Klop, Geofort of Fort Bakkerskil. Geniet van gastronomie in een historische sfeer. Ga met een **picknickmand** op pad of schuif aan bij een **barbecue**.

✓ Kinderprogramma & Musea

De stoerste kids kunnen zaterdagnacht 5 september terecht op Fort bij Spijkerboor voor een **Fortsurvival**. Vlot varen, boogschieten, kampvuur maken en slapen op een echt fort. Hoe gaaf is dat?! Vaar op 6 september voor de **publieksdag** naar Forteiland IJmuiden. Voor een compleet dagje uit ga je naar Fort Pannerden. Op 13 september zijn daar ook demonstraties van **oude ambachten**. In het Waterliniemuseum op Fort bij Vechten worden kids uitgedaagd in de **Waanzinnige Boomhut Doe Expo**.

Uw SPECIALIST

RDW erkend
BOVAG

Garage & Service
Fred Slim Automobielbedrijf

Onderhoud · Reparatie · APK

Ook voor onderhoud airco koelgas R-1234YF!

James Wattstraat 1a · IJmuiden
Tel. 0255 519 339 · fredslimautomobielbedrijf.nl

BATT.

SINDS 1974
INTRO
— IJMUIDEN —
Kwaliteit waar je op staat

PARKET · LAMINAAT · PVC

OPENINGSTIJDEN:
DINSDAG & VRIJDAG
10.00 - 17.00 UUR
ZATERDAG
10.00 - 16.00 UUR

INTROIJMUIDEN.NL

KENNEMERLAAN 30
0255-515335

Sky's
DIEREN SPECIAALZAAK

Plein 1945 nr. 53, 1971 GC IJmuiden,
tel. 0255-201821
www.skysdierenspeciaalzaak.nl

BOSCH
Technologie voor het leven

HdL

witgoed reparatie en inbouw witgoed

- Reparatie en vervangen van al uw witgoed
- Topdealer van Bosch, LG, Miele en AEG

06 - 27 122 388 | hdlwitgoedreparatie@gmail.com

Dé specialist in IJmuiden e.o.

- Voor al uw onderhoudswerkzaamheden
- APK keuringen
- Airco onderhoud
- Pechhulp

VAKGARAGE KOELEMEIJER
een naam die staat voor kwaliteit en betrouwbaarheid

VAKGARAGE KOELEMEIJER

Trompstraat 9-11 | 1971 AA IJmuiden | T (0255) 52 05 09 | F (0255) 52 30 38
Kijk voor ons volledige occasionaanbod op onze website:
WWW.VAKGARAGEKOELEMEIJER.NL

JOHN GOZELING v.o.f.
AANLEG en onderhoud van tuinen

John en Simone Gozeling

ISO 14001:2015
ISO 9001:2015

Frögerstraat 18B
1975 BV IJmuiden
Tel.: 0255 - 51 98 28 / 06 - 57 08 18 62
E-mail: gozeling@johngozeling.kpn-cloud.nl
www.johngozeling.nl

vhg branchevereniging

Caravanaanbieden.nl

vraagt te koop: **TOURCARAVANS**
Van alle merken en bouwjaren. Ook caravans met vocht en/of hagelschade. RDW erkend.
Tel. 0297 745 351
Aalsmeerderweg 103 F | 1432 CJ Aalsmeer

Te koop:
2 dames- en 1 herenfiets, 85,- per stuk. Tel. 0251-650742

Te koop:
Zes eetkamerstoelen voor 45,-. Tel. 0251-650742

Behangersbedrijf
E. Fictoor

Rollandstraat 55 rd., Haarlem, tel. 023 - 537 95 90
06 - 28 25 50 55

Voor al uw wand- en plafondafwerking, witten en behangen, het sauzen van muren.

Vrijblijvend prijsopgave en het bezorgen van boeken.

Lucky 24 CASINO

NU 24 UUR OPEN

Vooruitlopend op de Grand Opening van **Lucky24** en **Hotelux** *(eind 2020)*,

Nu eindelijk de brug klaar is nodigen wij u graag uit om een kijkje te nemen in het nieuwste casino in Hoofddorp!

Bennebroekerweg 532, 2132 MD, Hoofddorp
www.lucky24.nl | 023-2062266
Geen entree tussen 02:00-07:00 uur

NIEUW!
Vanaf 13 september
iedere zondag
LIVE BINGO
van 13:00 tot 17:00 uur

GRATIS PARKEREN | 24 UUR OPEN | GOED BEREIKBAAR AAN DE A4 | GENIET VAN GRATIS HAPJES EN DRANKJES EN WIN MOOIE CASH PRIJZEN!

SPORTKRANT

Schoolsportkalender 2020-2021

De nieuwe Schoolsportkalender 2020-2021 is naar alle scholen in de gemeente Velsen verstuurd.
Op deze manier worden ze op de hoogte gebracht van het aanbod van schoolsportactiviteiten waarvoor elke school zich kan inschrijven.
Informatie over, inschrijvingen, spelregels, speelschema's zijn te vinden via de website www.sportpasvelsen.nl

Verkiezing sportiefste basisschool van Velsen!

Doe aan zo veel mogelijk schoolsporttoernooien mee, scoor punten en maak kans om de sportiefste basisschool van Velsen te worden!

Punten scoren
Doe met jouw basisschool zo veel mogelijk mee aan verschillende toernooien en evenementen, hiermee scoort de school punten. Schoolsporttoernooien worden georganiseerd door sportverenigingen in samenwerking met de buurtsportcoaches en Spotloket Velsen. Tijdens de toernooien ontvangen de teams van de scheidsrechters punten voor prestaties, sportiviteit & respect. Dus hoe meer jullie mee doen, hoe meer punten jullie kunnen verdienen! Deze punten worden allemaal bij elkaar opgeteld en daar komt een winnaar uit en dat is de sportiefste basisschool van Velsen. Alle basisscholen uit de gemeente Velsen kunnen meedingen.
Voor de winnende school is er een mooi pakket aan prijzen samengesteld, waaronder de" Allround Sportcup", een extra grote wisselbeker, een banner voor op de gevel van de school en een cheque ter waarde van € 500,-

Organisatie
Deze verkiezing is een initiatief van het Sportloket Velsen en wordt dit jaar voor het eerst georganiseerd in samenwerking met de firma NIJHA en de gemeente Velsen.

Sportgids voor jeugd

Begin september zal de nieuwe Sportgids Velsen digitaal uitkomen.
Alweer voor het derde jaar is er heel veel sportaanbod te vinden in deze vernieuwde brochure.
De Sportgids is bedoeld om de kinderen tot en met groep acht kennis te laten maken met verschillende sporten.
Diverse sportverenigingen bieden een diversiteit van kennismakingslessen aan.
De gids is rijk gevuld met sporten zoals o.a. atletiek, judo, padel, scouting, krav maga, dansen, voetbal, fietscrossen en nog veel meer.
Verder staat er informatie in over leuke buitenschoolse sportactiviteiten zoals Sportmix, Bewegen op het schoolplein en de Schoolsportkalender. De Sportmix wordt in bijna elke wijk of dorp gegeven.
Inschrijven voor een sportactiviteit gaat via de website www.sportpasvelsen.nl
Er staat vast een geschikte activiteit voor jou bij!

Sportaccommodatie huren

Vanaf maandag 17 augustus is het weer mogelijk om een sportaccommodatie te huren. De gymzalen, sporthallen, squashbanen, hobby- en vergaderruimtes zijn beschikbaar voor verhuur. Tennispark Velserbeek verhuren we nog tot 1 oktober.

Een sportaccommodatie huren kan online via www.sportloketvelsen.nl, telefonisch via 0255-567666 of stuur een mail naar sportloket@velsen.nl

Oncologisch zwemmen

Per september start zwembad De Heerenduinen met het aanbieden van oncologisch zwemmen.
Het zwembad biedt een ieder die kanker heeft of heeft gehad de mogelijkheid om in een veilige omgeving te werken aan herstel.

De lessen vinden eenmaal per week plaats in het doelgroepenbad op maandag van 14:00-14:45 of van 14:45-15:30 uur. De lessen duren 30 minuten waarvan u 15 minuten kunt vrij zwemmen.
Via onze website treft u meer informatie aan:
www.zwembadvelsen.nl/oncologisch-zwemmen

Heeft u interesse of vragen neem dan contact op met buurtsportcoach Annelies via buurtsportcoachzwembad@velsen.nl of 0636219375.

Nationale Diabetes Challenge

Mijn passie voor wandelen is tien jaar geleden ontstaan toen ik mentaal niet zo lekker in mijn vel zat. Door te wandelen ging ik er snel fysiek en mentaal op voorruit.
In september 2019 besloot ik de cursus wandelcoach te volgen en koppelde hier Happy Walking IJmuiden aan.
Sportloket Velsen attendeerde mij op de Nationale Diabetes Challenge en dit sprak mij direct aan.
De Nationale Diabetes Challenge is een initiatief van de Bas van de Goor Foundation en werd de afgelopen 4 jaar door Huisartsen-centrum Het Baken/Huisartsenpraktijk De Haven georganiseerd.
Nu mag Happy Walking met plezier de wandelstok overnemen.
Vanaf woensdag 2 september a.s. gaan we 10 weken lang wekelijks een uur door Ijmuiden wandelen. We verzamelen om 13:00 uur aan Wijk aan Zeeërweg 186, 1972 NW te IJmuiden.
Deelname is gratis. Loopt u gezellig met ons mee?
Want wandelen brengt mensen verder/samen.

Aanmelden kan via
Jacqueline Sneekes
Happy Walking
06 - 82 83 53 88
www.nationalediabeteschallenge.nl/happywalkingijmuiden

Wandelgroep voor mantelzorgers 24 sept van start

Tijdens de Nationale Sportweek die van 18 t/m 27 september plaatsvindt, gaat de wandelgroep voor mantelzorgers van start. In samenwerking met Socius en buurtsportcoach Annelies wordt er eens in de drie weken op donderdag een wandeling van een uur gemaakt. Het vertrek- en eindpunt is zwembad De Heerenduinen. Na afloop wordt de activiteit gezamenlijk afgesloten onder het genot van een kopje koffie/thee. Wilt u een keer meewandelen, dan bent u van harte welkom. Meer informatie vindt u op www.sportpasvelsen.nl.

Sportgala Velsen geannuleerd

De organisatie van het Sportgala Velsen heeft onlangs besloten om de verkiezingen over het jaar 2020 uit te stellen.

Het coronavirus heeft er toe geleid dat veel sportwedstrijden en -evenementen zijn verplaatst of afgelast. Hierdoor is er geen sprake van een volwaardig sportjaar. Daarnaast bestaat er ook veel onzekerheid over de komende periode. De wél geleverde (top)prestaties uit 2020 worden meegenomen voor de verkiezingen van 2021.

We bekijken momenteel, in overleg met de gemeente en belanghebbenden, de mogelijkheden om het Sportgala Velsen éénmalig in een andere vorm te laten plaatsvinden.
Mocht u hier leuke ideeën over hebben neem dan contact met ons op via sportgala@velsen.nl

Wij vinden het erg jammer, maar door het Sportgala te annuleren willen wij in deze onwerkelijke tijden, ons steentje bijdragen om goed voor elkaar te zorgen. Blijf gezond!

Organisatie Sportgala Velsen

SPORTGALA
GEMEENTE VELSEN

SPORTLOKET VELSEN

volop in beweging

POWERED BY GEMEENTE VELSEN

Deze sportkrant is een uitgave van Sportloket Velsen
www.sportloketvelsen.nl
www.zwembadvelsen.nl

September 2020

De Nationale Sportweek komt eraan!

Dit jaar vindt de Nationale Sportweek plaats van 18 t/m 27 september 2020. Een mooi moment om sinds de coronacrisis het sporten weer te promoten.
De Nationale Sportweek is een landelijk initiatief van NOC*NSF met als doel sporten en bewegen te promoten en te laten zien hoe gezond en vooral leuk sporten en bewegen is!

In Velsen besteden we dit jaar ook aandacht aan de Nationale Sportweek. De hele week zetten sportverenigingen, sportbonden, bedrijven, het onderwijs en andere sportaanbieders hun deuren open en organiseren bijvoorbeeld clinics, toernooien en demonstraties. Iedereen, jong en oud, kan deze week kennismaken met (nieuwe) sporten en andere daaraan gekoppelde activiteiten.

Via www.sportpasvelsen.nl tref je het aanbod aan dat in Velsen wordt georganiseerd met o.a. een inloop Dutch Tennis, een wandelgroep De Opstappers (Zeestroom) en een clinic Lacrosse. Sportloket Velsen ondersteunt sportaanbieders die bij de Nationale Sportweek willen aanhaken. Meedoen of vragen? Bekijk www.sportpasvelsen.nl.

Vereniging enquête

Nu het Sport- en Preventieakkoord Velsen is gelanceerd, lopen er verschillende onderzoeken om verenigingen beter te kunnen ondersteunen. De buurtsportcoaches zoeken contact met alle verenigingen en sportscholen in de gemeente Velsen. Door middel van een vragenlijst komen er verschillende onderwerpen ter sprake zoals aangepast sporten, ouderen sport, de accommodatie en www.sportpasvelsen.nl. Als de onderzoeksfase is afgerond gaan de buurtsportcoaches kijken hoe zij de verenigingen kunnen begeleiden om hun kansen zo goed mogelijk aan te grijpen. Uiteindelijk willen we stimuleren dat zo veel mogelijk Velsenaren met plezier gaan bewegen en dat de sportaccommodaties goed worden benut.

MQ-scan

De gemeente Velsen wil de jeugd door middel van het Sport- en Preventieakkoord Velsen meer en op een goede manier stimuleren te gaan bewegen.

In september 2020 zullen meerdere scholen in gemeente Velsen van start gaan met de MQ scan. De MQ scan is een screening op het gebied van motoriek. Wanneer de scholen inzicht hebben in de motorische ontwikkeling van kinderen kan er beter ingezet worden op preventie. Gymlessen kunnen specifieker ingericht worden op het motorische niveau van een kind.

De MQ Scan wordt afgenomen in de gymzaal. Blijkt er bijvoorbeeld uit de scan dat kinderen laag scoren in de motorische vaardigheden, dan kan er door SportSupport een passend aanbod georganiseerd worden voor kinderen die extra beweging nodig hebben. Er wordt samengewerkt met lokale zorgaanbieders, zoals de kinderfysiotherapeut om doorverwijzing naar specialistisch aanbod te doen versnellen.

SportMix

Het nieuwe schooljaar is weer van start, dus ook de SportMix activiteiten. De SportMix is een naschoolse sportactiviteit waarbij kinderen op een laagdrempelige manier kennis kunnen maken met verschillende sporten.
Vaak worden de clinics aangeboden door verenigingen uit de buurt, zodat de drempel om lid te worden erg laag is.
De buurtsportcoaches organiseren wekelijks verschillende SportMixen op diverse locaties in de gemeente Velsen (m.u.v. vakanties, studiedagen en feestdagen). Kijk op www.sportpasvelsen.nl voor het aanbod en informatie.

Gezonder leven en gewicht verliezen met de Gecombineerde Leefstijl Interventie

Tussen iets graag willen veranderen en daadwerkelijk en duurzaam veranderen zit vaak een moeilijke stap, maar is zeker voor iedereen mogelijk. Leefstijlcoach Inge van de Drive/de Zorgspecialist helpt mensen met overgewicht hier graag bij.

Met een Gecombineerde leefstijl interventie (GLI) werk je in een periode van twee jaar toe naar gedragsverandering met een gezondere leefstijl als resultaat. Het programma is gericht op het stapsgewijs verbeteren van het leefpatroon om zo een duurzame verandering van de leefstijl te realiseren. Het bestaat uit een combinatie van groeps- en individuele bijeenkomsten.
Het uiteindelijke doel is gewichtsverlies, het verbeteren van lichamelijke fitheid, het realiseren van gezondheidswinst en het verbeteren van de kwaliteit van leven.
De GLI wordt volledig vergoed vanuit je basisverzekering. Je betaalt geen eigen risico.

Begin oktober starten 2 nieuwe groepen in Velsen, één in de ochtend en één in de avond.
Wil je weten of het programma bij jou past, wil je je BMI meten of heb je andere vragen? Op www.driveheemstede.nl/gli vind je nog meer informatie over de GLI, waaronder een kort informatiefilmpje van ons. Mailen via dedrive@dezorgspecialist.nl of bellen naar 023-2001700 kan natuurlijk ook.

Move Mates

Na het succes op basisschool de Toermalijn in Driehuis willen nu ook de Franciscusschool uit IJmuiden én de Hoeksteen uit Velserbroek starten met Move Mates. Tijdens dit project leidt een buurtsportcoach kinderen van groep 7 of 8 op tot speelpleincoach (zogeheten Move Mate). Na een aantal theorie- en praktijklessen doorlopen de leerlingen een stageweek waarbij zij kennismaken met het lesgeven en het aanbieden van verschillende spelletjes op het schoolplein. Uiteindelijk krijgen alle leerlingen een certificaat en kunnen zij zelfstandig leerlingen van de onder- en middenbouw in beweging brengen tijdens de pauze op het schoolplein.

Sport- en Preventieakkoord Velsen

Yes, Velsen heeft een lokaal Sport- en preventieakkoord! Voor de zomervakantie werd dit op feestelijke wijze gepubliceerd en ondertekend in het bijzijn van Wethouder Sport Bram Diepstraten, Wethouder Gezondheid Marianne Steijn, de sportformateurs, stuurgroep en deelplaneigenaren als vertegenwoordigers van de projectgroepen. Inmiddels staan de plannen in de startblokken om de uitvoeringsfase in te gaan.

Velsen
In de afgelopen jaren is er in Velsen al hard gewerkt aan het realiseren van een 'sportief klimaat'. Door het beschikbaar stellen van goede, duurzame sportaccommodaties en gerichte inzet van buurtsportcoaches zijn meer mensen gaan sporten en bewegen. Steeds meer lokale organisaties weten dat er veel te winnen valt met sport en bewegen onder kwetsbare inwoners en specifieke groepen.

24 plannen
Dankzij de bijdragen en inbreng van heel veel organisaties en mensen uit de gemeente Velsen telt het akkoord maar liefst 24 plannen. Ondanks de beperkingen vanwege de coronamaatregelen is er een geweldige basis gelegd om de komende jaren de lokale sport te versterken en meer inwoners in beweging te krijgen.

Preventie
Het resultaat van deze samenwerking is meer dan een Sportakkoord; preventie speelt ook een belangrijke rol. Daarmee belichaamt het Velsense Sport- en Preventieakkoord de maatschappelijke waarde van sport en bewegen. Door in te zetten op preventie hopen we -naast het plezier dat sport geeft en de invloed die het heeft op fysieke en sociale ontwikkeling- met zijn allen in de toekomst ook veel maatschappelijke winst te halen: een gezondere bevolking, sneller aan het werk, minder gebruik van zware zorg, minder eenzaamheid, etc. etc. Met andere woorden: een vitalere en gelukkiger samenleving.

Integrale samenwerking
Integrale samenwerking vormt het uitgangspunt van dit Sport- én Preventieakkoord. We koppelen thema's uit beide akkoorden door sport en bewegen expliciet te verbinden aan thema's die betrekking hebben op gezondheid en zorg. Zo zijn we beter in staat de strijd aan te gaan tegen overgewicht, overmatig alcoholgebruik, drugsgebruik en roken en benutten we de kracht van sport voor maatschappelijke thema's.

Nieuwe initiatieven
Het Sport- en Preventieakkoord Velsen is het startpunt van een ontwikkeling, voortkomend vanuit de behoeften van verschillende lokale betrokkenen. Het is niet in beton gegoten, want er is nog ruimte/budget voor nieuwe initiatieven.

Meedoen
Heb je een goed idee, plan in gedachte, interesse om mee te denken en/of mee te werken aan de vervolgactiviteiten? Of heb je andere inhoudelijke vragen? Kijk dan op www.sportloketvelsen.nl/sportakkoord en/of neem contact op met Tim Joon (tjoon@sportsupport.nl) of Femke van Baarsen (fbaarsen@velsen.nl).

SPORTEN IN VELSEN

Niet alleen tennis bij LTC Hofgeest, ook Dutch Tennis en badminton

Velserbroek - LTC Hofgeest in Velserbroek heeft meer te bieden dan alleen tennis. Ook voor het populaire Dutch Tennis en badminton kan men terecht bij deze actieve vereniging en men organiseert een zeer populaire interne Winter Koppel Competitie.

Dutch Tennis
Dutch Tennis is een variant op het officiële Dynamic Tennis. Dutch Tennis is voornamelijk een binnensport, maar wordt ook tijdens de zomermaanden op de minibanen van het tennispark van LTC Hofgeest gespeeld. Het is een zeer toegankelijke sport met als groot voordeel dat het een mix is van tennis, tafeltennis en badminton. Een uitgebreide cursus of training is niet nodig, je kunt er als het ware direct mee beginnen! Inmiddels mag deze sport zich in een toenemende populariteit verheugen.

Op een aantal plaatsen in Nederland wordt Dutch Tennis gespeeld met veel beoefenaren.
Niet verwonderlijk omdat Dutch Tennis gemakkelijk aan te leren is, attractief is, mannen en vrouwen spelen met en door elkaar, op gevorderde leeftijd nog goed vol te houden is (60+ lidmaatschap), gespeeld wordt met lichte materialen waardoor blessures een uitzondering zijn, men leuke en nieuwe contacten maakt tijdens en na afloop van de wedstrijden. Elk jaar in januari organiseert LTC Hofgeest een ééndaags toernooi, waar wedstrijd en gezelligheid worden gecombineerd. Informatie en aanmelden via ledenadministratie@ltchhofgeest.nl.

ltc HOFGEEST velserbroek
het hele jaar in beweging!

Al vele jaren een succes!

DUTCH TENNIS & BADMINTON 60+

€ 80 Voor een heel jaar!!

Woensdag, Sporthal Zeewijk:
Dutch Tennis 09.00 - 11.00 uur

Vrijdag, Sporthal Polderhuis:
Dutch Tennis & Badminton
14.00 - 16.00 uur

Informatie en aanmelden
www.ltchofgeest.nl

Badminton
Op vrijdagmiddag van 14.00 – 16.00 uur wordt in het Polderhuis Velserbroek op recreatief niveau op 4 banen badminton gespeeld. Gelijktijdig wordt in de hal Dutch Tennis gespeeld waardoor in de pauze gezamenlijk de koffie en thee wordt gedronken in de kantine van Rinus Otte. Zelf een badmintonracket meenemen, de shuttles worden door LTC Hofgeest aangeschaft. Kom vrijblijvend kijken en speel een keer mee om de leuke sfeer te proeven!
Informatie en aanmelden via ledenadministratie@ltchhofgeest.nl.

Winter Koppel Competitie
Zo langzamerhand een vaste tennis activiteit bij LTC Hofgeest! In de wintermaanden 12 keer op een zondag een uur lang herendubbel, damesdubbel en gemengd dubbel tennis!

Op het mooi en gezellig tennispark op goed onderhouden probounce banen waar je het hele winterseizoen kunt spelen (uitzondering bij vorst).

Na afloop een consumptie nuttigen in de kantine met vriendelijke prijzen. Inschrijfgeld € 25,00 per koppel per onderdeel inclusief 2 blikken ballen!

Voor informatie en inschrijven: wck@ltchofgeest.nl, www.ltchofgeest.nl of bij Henny van Hulst: 06 5325 01 74. (Foto's: aangeleverd)

ltc HOFGEEST velserbroek
het hele jaar in beweging!

2020-2021
WINTER KOPPEL COMPETITIE

12x zondag[middag]:
periode oktober t/m maart
1 uur tennis GD, HD en DD

Inschrijfgeld*
€25,-
per koppel!

Inschrijving kan voor leden en niet-leden van LTC Hofgeest.
Er kan aan meerdere onderdelen worden meegedaan.
Er wordt gespeeld op Probounce 4 seizoenen tennisbanen.
En uiteraard na afloop van de tennispartij gezelligheid en vriendelijke kantineprijzen!

*per onderdeel,
inclusief 2x blik ballen!

Informatie via
wck@ltchofgeest.nl
of bij Henny van Hulst
06 - 5325 0174

LTC Hofgeest
Broeklanden 5
Velserbroek
023 - 538 8398

Kijk voor meer informatie op
www.ltchofgeest.nl

Sporten in de buitenlucht; lekker, gezellig en ook nog eens erg gezond

Velsen - Het is wederom een prachtige dag. Janine (68) springt op haar fiets met een grote lach op haar gezicht, het is weer tijd voor een uur sporten met GezondOud. „Ik ga iedere week en het is elke keer weer optimaal genieten. Wanneer ik de hoek om kom fietsen ben ik altijd nieuwsgierig wie er verder allemaal zullen zijn. Ik heb echt al een aantal hele leuke nieuwe mensen ontmoet. Inmiddels sport ik alweer een aantal maanden bij GezondOud en ik merk dat het me erg goed doet. Iedere keer kom ik zo vrolijk en positief gestemd terug van de training. Ik heb meer energie en voel me echt sterker worden.”

Het hele jaar door buiten sporten
Bij GezondOud kun je het hele jaar door sporten op de mooiste plekken in de natuur zoals in Landgoed Beeckestijn en Natuurgebied Bleek en Berg. De trainingen zijn professioneel, afwisselend, gezellig en voor ieder niveau goed te doen. Tijdens de training wordt gewerkt aan de conditie, de stabiliteit, de mobiliteit en doen we diverse spierversterkende oefeningen met weerstandsbanden of lichaamsgewicht.

Sporten op je eigen niveau
Je traint op je eigen niveau. Ieder mens is anders en de trainers zijn juist opgeleid om ervoor te zorgen dat je op de juiste manier wordt uitgedaagd. Mede hierdoor laat ruim 96% van de deelnemers weten zich fysiek dan wel mentaal sterker te voelen.

Professionele begeleiding
Men werkt uitsluitend met goed gecertificeerde trainers waarvan een groot deel fysiotherapeut is. Regelmatig onderzoeken de trainers het effect van hun trainingen en passen de inhoud van de training daar waar nodig aan.

Samen buiten en zelf vanuit je eigen omgeving
Dagelijks 25 minuten matig intensief bewegen is optimaal voor een goede gezondheid. Om je hierbij te helpen biedt men naast de buitentraining ook online trainingen aan. Natuurlijk zijn de online trainingen volledig vrijblijvend.

Nieuwsgierig? Neem vrijblijvend contact op via 06-53837045 of kijk op www.gezondoud.nl. (Foto: aangeleverd)

Voorzitter Nico Stoker leidt Stormvogels al 20 jaar vol energie door mooie en minder mooie tijden. (Foto: aangeleverd)

Stormvogels klaar voor pittige uitdaging

IJmuiden - Treuren om de komst van corona en duimen draaiend wachten op betere tijden? Dat zit niet in het dna van de 108 jaar oude IJmuidense voetbalvereniging Stormvogels. Natuurlijk baalde alles en iedereen bij de club als een stekker toen de zaak half maart ineens op slot moest.
Maar nu het complex langzaam maar zeker weer tot leven komt, wordt duidelijk dat de vele vrijwilligers niet hebben stilgezeten. Zo is de bestuurskamer drastisch onder handen genomen en de opgefriste zittribune voorzien van nieuwe blauwe en witte kuipstoeltjes.

En dan de velden. Zelden lag het natuurgras op het hoofdveld er zo mooi bij. Oké, de plotselinge shut-down heeft de mat extra rust gegeven. Maar het is vooral het zeer vroeg gestarte gemeentelijke onderhoud dat de sprieten zichtbaar goed heeft gedaan.
Van lang stroperig gras die de snelheid uit de bal haalt is ook al geen sprake. Daar zorgt een hypermoderne robotmaaier voor. Het ding gaat zonder morren dag en nacht zijn gang. Pas in oktober - als de groeiperiode van het gras er op zit - verdwijnt het hypermoderne ding van de velden om er in maart weer op terug te keren.

Ook bestuurlijk is er het één en ander gebeurd. Zo is er een nieuwe jeugdvoorzitter aangetreden en heeft Stormvogels een verenigingsmanager aangesteld. „Om alle bestuurs- en commissieleden en de vele vrijwilligers een beetje te ontlasten”, zegt Nico Stoker die in 2000 de voorzittershamer overnam van Willem Haasnoot en de club twintig jaar later nog altijd vol energie door mooie en minder mooie tijden leidt.
Want de voorbije maanden waarin corona ons land op nagenoeg alle vlakken totaal verlamde kan zonder meer als een ‘minder mooie tijd’ worden getypeerd. „Natuurlijk heeft het ook ons geraakt”, erkent Stoker. „Maar we zijn er goed doorheen gekomen en financieel gezond gebleven.”
Voor gejubel is het voor alle sportverenigingen nog te vroeg. Dus ook voor Stormvogels. „In het komende jaar wordt het écht serieus”, waarschuwt de voorzitter.
„Want aan de financiële steun van overheden en verschillende instanties komt een einde. Sponsorinkomsten zullen het komende voetbalseizoen minder zijn dan de afgelopen jaren. Ook de kantineomzet krijgt gegarandeerd een knauw. Hoe wij dat gaan managen? Bijvoorbeeld door in plaats van één groot evenement te kiezen voor meerdere kleinere initiatieven.”

Na het succesvol verlopen Zeehaven Zilveren Trawler Toernooi van zaterdag 22 augustus, staan op zondag 30 augustus de jongere voetballers centraal als het Koert Heilig Jeugdtoernooi wordt gespeeld op sportpark Zeewijk. Hoewel Stormvogels alweer een paar jaar een echte zaterdagvereniging is, moet het Koert Heilig Toernooi vanwege een vol bekerprogramma op zaterdag 29 augustus uitwijken naar de zondag.
Er komen 25 teams uit alle windstreken in diverse leeftijdscategorien in actie. „Het aanbod aan deelnemers was groter dan het aantal teams dat wij kwijt kunnen”, weet Stoker. „Een duidelijk bewijs dat iedereen er naar snakt om weer te kunnen voetballen.” Nieuw in de clubgeschiedenis van Stormvogels is het Willem Haasnoot Toernooi dat op zaterdag 5 september zijn vuurdoop krijgt.
Het evenement is voor de ‘overige senioren’ bedoeld. Kortom, voor de mindere goden of uitgeraasde toppers die nagenoeg uitsluitend voor hun plezier tegen een bal trappen. „Willem was een sfeermaker”, zegt Nico Stoker over zijn voorganger die tussen 1996 en 2000 aan het roer stond. „Een liefhebber van voetbal als breedtesport.” De strijd om de Willem Haasnoot wisselbokaal wordt uitgevochten door zes vriendenteams uit de regio.

Op zaterdag 19 september start de reguliere competitie met het vlaggenschip van Stormvogels uitkomend in de zaterdagse derde klasse. Er zal door de IJmuidenaren opnieuw hard moeten worden geknokt om de gedroomde stap naar de tweede klasse te kunnen maken. Het jonge, enthousiaste tweede elftal mag het in de reserve tweede klasse gaan proberen.

Sportpark Zeewijk is de afgelopen weken volledig in overeenstemming gebracht met de geldende coronaregels. „Wij hebben gedaan wat wij moesten doen en zijn klaar voor het nieuwe seizoen”, aldus Stoker. „Nu is het aan de bezoekers om zich te houden aan de regels. Ik hoop van harte dat de mensen de discipline kunnen opbrengen die wij van hen vragen. Zodat wij gezamenlijk corona buiten de deur houden.”

Kom voetballen bij IJVV Stormvogels!

Profiteer van onze doorlopende kortingsactie!

50% korting

op contributie 1e jaar, voor elk nieuw jeugdlid

Word lid van deze prachtige vereniging in IJmuiden. 108 jaar jong en altijd bruisend, onderscheiden met de Koninklijke Erepenning. Ook enorm veel andere activiteiten voor jong en oud, jongen en meisje en een gratis te bezoeken eigen voetbalschool. De mini’s (onze allerjongsten) betalen al jaren het eerste seizoen slechts €15,- voor een heel seizoen.

Meld je aan via het inschrijfformulier op www.stormvogels.nl, kijk hier ook voor meer informatie en/of kom eens kijken op ons sportpark. Mail technischjeugdcoordinator@stormvogels.nl of bel met onze technisch jeugdcoördinator Sebastiaan de Lijzer 06-27066846.

TENNISCENTRUM
VELSERBROEK

Hofgeester Eijnde 20 • 1991 AX Velserbroek
Telefoon 023-5201020

www.tcvelserbroek.nl

VANAF 1 OKTOBER WEER OPEN!

Vaste baanhuur 2020/2021
Reserveer nu voor het winterseizoen
(1 oktober - 2 april)

Informeer tijdens kantooruren naar de mogelijkheden

WINTERCOMPETITIE

Damesdubbel op woensdag, vrijdag en zondag.
Heren- en gemengd dubbel op zondag.
Speel 12 x een wedstrijd van een uur met een vaste partner om de veertien dagen. Tevens damesdubbel op donderdag.
Zij spelen elke week.

SCHRIJF SNEL IN!
info@tcvelserbroek.nl

TENNISLESSEN

Speciale actie voor de jeugd geboren 2012 of later.
€ 25,00 voor 10 lessen in tenniscentrum Velserbroek door Tennis Organisatie Velsen o.l.v. John Biersteker

Inschrijfformulieren via www.tcvelserbroek.nl
of mail naar johnbiersteker@live.nl

Tenniscentrum Velserbroek is vanaf 1 oktober weer geopend

Velserbroek - De medewerkers van Tenniscentrum Velserbroek zijn blij dat er vanaf 1 oktober weer volop indoor getennist kan worden. Het centrum beschikt over 6 tapijtbanen, kleedkamers en een gezellige kantine. Men is druk bezig om de tennishal volgens de RIVM richtlijnen Corona-proof te maken. Zodat het voor klanten en medewerkers veilig is.
Belangstellenden kunnen nu alvast een vaste baan huren voor het winterseizoen. Dit seizoen bestaat uit 25 speelweken en loopt van 1 oktober tot en met 2 april. Na oktober is het ook mogelijk om losse banen te huren.
Naast baanverhuur organiseert het tenniscentrum ook diverse competities. Om de veertien dagen speelt u 12 keer een wedstrijd van een uur met uw vaste partner. Het speelschema voor het hele seizoen ontvangt u voor aanvang van de competitie. Voor de dames is er een competitie op woensdag- en vrijdagochtend en zondagavond. De herendubbel en gemengd dubbel competitie wordt op zondag vanaf 13.00 uur gespeeld. Tevens heeft men op donderdag een damescompetitie die elke week speelt.
Voor de competities kan men nog nieuwe koppels plaatsen. Mocht u interesse hebben, reageer dan snel!
Tennislessen voor de jeugd of volwassenen worden gegeven door Tennis Organisatie Velsen onder leiding van John Biersteker en Roderick Franken. Voor de jeugd (geboren in 2012 of later) is er een geweldige actie. Voor slechts € 25,00 kunnen zij 10 lessen in Tenniscentrum Velserbroek volgen tot aan de kerstvakantie. Schrijf snel in!
Kijk even op de site voor informatie over lessen of mail naar johnbiersteker@live.

Voor alle informatie: www.tcvelserbroek.nl of mail naar info@tcvelserbroek. Of bel even tijdens kantooruren 023-5201020. (Foto: aangeleverd)

Budo: goed voor zelfvertrouwen en weerbaarheid

IJmuiden - Budo is een verzamelnaam voor Japanse gevechtskunsten als Judo, Ju-Jutsu en Karate. Deze sporten worden al meer dan 40 jaar gegeven bij Aiki Budo Centrum Kops of afgekort: ABC Kops.
Eigenaar Jos Kops, 6e dan Judo en 3e dan Ju-Jutsu, Karate en Aikido, heeft inmiddels al duizenden kinderen uit IJmuiden en omstreken lesgegeven in een van deze sporten. Daarbij komt hij tot de conclusie, en met hem veel artsen, psychologen en onderwijzers dat de budosporten een goede ondersteuning bieden voor kinderen die wat meer zelfvertrouwen kunnen gebruiken, die gepest of lastiggevallen worden. Spelenderwijs krijgen zij door de oefeningen en stoeispelen meer fysiek en mentaal evenwicht, zelfvertrouwen en zelfrespect.

Als je deze sporten ontdoet van wedstrijdprestaties dan blijven ze over als assertiviteitstrainingen, waarbij ze zowel fysiek als mentaal beter voor zichzelf leren opkomen; ze laten zich niet zomaar van hun plek duwen of stoten. Juist omdat er met een lichte vorm van geweld wordt gewerkt, leren deelnemers beter met dit geweld om te gaan, zonder dat ze zich in een hoek laten drukken of juist te agressief gaan reageren. Jos Kops heeft al honderden kinderen binnen gekregen, waarbij er juist op dit punt van weerbaarheid min of meer een hulpvraag van ouders was.
Jos is ook thuis in Neuro Linguïstisch Programmeren, waarbij het overwinnen van angsten en het ombuigen van belemmerende overtuigingen belangrijke onderdelen zijn. Budosporten zijn voor hem belangrijke interventies om gedragsverandering mogelijk te maken, terwijl dit gewoon in de groepslessen plaats vindt met een hoop spelplezier. Voor meer informatie: 06-43250737 of www.abc-kops.nl. (Foto: aangeleverd)

ABC KOPS
AIKI BUDO CENTER
IJMUIDEN
WWW.ABCKOPS.NL TEL: 06-43250737

Nieuw!! Punch & Kick
Nieuw!! Valtraining
Nieuw!! Ninja-Do
Ju-Jutsu
Karate
Aikido
Judo

TELSTAR ☆ NIEUWS

Volgende thuiswedstrijd: zondag 30 augustus 12.15 uur Telstar - FC Volendam

Noord-tribune weer zichtbaar in Telstar stadion

Op het moment van schrijven wordt er hard gewerkt aan de Noord-tribune. Door de corona perikelen is er gekozen voor een extra tijdelijke tribune zodat de beperkte capaciteit toch verhoogd kan worden. Op dit moment wachten wij de laatste vergunningen af om zodoende tegen FC Volendam op zondag 30 augustus reeds te kunnen starten met een "volle" Noord-tribune. Hou de website in de gaten voor de laatste stand van zaken. (Foto: aangeleverd)

Telstar houdt AZ op gelijkspel

Aan bijna het einde van de oefencampagne als voorbereiding op het seizoen 2020/'21 heeft Telstar een knappe prestatie geleverd. In het AFAS-stadion wordt eredivisionist AZ op 1-1 gehouden. In de 40e minuut kopt Benaissa Benamar zijn club op een 0-1 voorsprong. Pas twaalf minuten voor tijd kan aanvoerder Teun Koopmeiners vanaf de strafschopstip de gelijkmaker op het scorebord zetten. En daar blijft het bij.

De Alkmaarders hebben het gehele oefenduel het meeste balbezit maar Telstar heeft zijn zaakjes goed op orde. Op verzoek van oefenmeester Arne Slot spelen de Witte Leeuwen hetzelfde spelletje als de trainer/coach woensdag a.s. van Viktoria Plzen in de Champions League-ontmoeting verwacht.
De eerste kans is voor de thuisclub. In de 6e minuut kopt Myron Boadu de bal over het Telstar-doel. Vier minuten verder schiet Tijjani Reijnders het leer voorlangs het doel van Trevor Doornbusch. Eén minuut later schiet Oussama Idrissi de bal keihard op het Velsense doel. De bal stuit via de borst van keeper Doornbusch het veld weer in. Geen roodhemd in de buurt om zijn ploeg op een voorsprong te schieten. Hierna duurt het eventjes voordat er weer eens wat gebeurt voor één van beide doelen. In de 39e minuut zet Tijjani Reijnders Oussama Idrissi aan het werk. Hij zet de bal voor. Myron Boadu is dicht bij de openingstreffer. Trevor Doornbusch ligt in de weg en voorkomt zo de 1-0. Zestig tellen later is het wel raak. Wel aan de andere kant van het speelveld. Telstar neemt een hoekschop. Via een aantal blauwhemden komt uiteindelijk op het middenveld de vrijstaande Daniel Adshead aan de bal. De proefspeler van Norwich City schiet de bal het volle vijandelijke strafschopgebied in. Met een kopbal knikt Benaissa Benamar Telstar op een 0-1 voorsprong. Ook Ian Beelen loopt momenteel stage. De 18-jarige middenvelder heeft een verleden in de jeugdopleiding van AFC Ajax en Vitesse.

Na rust is AZ weer de club met het meeste balbezit. Pas in de 58e minuut valt het eerste wapenfeit te noteren. Myron Boadu haalt de achterlijn en zet de bal voor. Trevor Doornbusch is met een handje eerder bij de bal dan Dani de Wit en tikt de bal voor hem weg. Twee minuten later speelt Tijjani Reijnders zich vrij in de zestien. Zijn schot gaat ver naast het Velsense doel. Weer twee minuten verder schakelt Yael Liesdek zich goed in bij een Velsense aanval. Het schot van Cas Dijkstra spat uiteen op de rug van een Alkmaarder. In de 78e minuut komt de thuisclub op gelijke hoogte.
Teun Koopmeiners schiet een penalty raak nadat Yael Liesdek in zijn eigen strafschopgebied de bal ongelukkig tegen zijn arm krijgt: 1-1. Vier minuten klater wordt Redouan Taha diep gestuurd. Hij probeert met een lob de 1-2 op het scorebord te zetten. Marco Bizot is goed bij de les en keert met één hand de bal. Eén minuut later krijgt Tijjani Reijnders een geweldige kans. Voor het Velsense doel schiet hij het ronde speeltuig hoog over. De allerlaatste kans op een treffer is voor Yukinari Sugawara). Owen Wijndal speelt de bal over de hele naar hem. Zijn schot, of is het een voorzet, gaat net naast. Niet veel later fluit de heer Wassink voor het einde van dit oefenduel. (Tekst: Marja Korbee/Foto: 1963-pictures.nl)

Belangrijke informatie kaartverkoop thuiswedstrijden Telstar

Het lange wachten zit er op! De voorbereiding is in volle gang, de laatste contracten worden opgemaakt en trainer Andries Jonker schaaft nog aan zijn tactiek. Niets lijkt een mooi seizoen in de weg te staan! Althans, op het veld.. Helaas hebben wij in Nederland nog altijd te maken de corona perikelen. Zo ook de Witte Leeuwen. Middels het KNVB protocol hebben wij het Telstar stadion zo kunnen indelen dat wij zo optimaal mogelijk gebruik maken van de beperkte capaciteit. Daarbij zal er op korte termijn een extra tijdelijke tribune geplaatst worden aan de noordzijde van het stadion. Dit zorgt er voor dat de capaciteit opgeschroefd kan worden.

Onderstaande geeft u de benodigde informatie over het aankopen van uw kaarten. De fysieke Support'63 kaart is in een later stadium beschikbaar in verband met leveringsproblemen. De fysieke kaart is niet benodigd om online uw aankoop te doen. De rechten zijn toegekend aan het account waarmee u uw aankoop gedaan heeft. Let op: de fysieke pas geeft geen toegang tot het stadion!

Kaartverkoop
De verkoop voor de thuiswedstrijden gaat in zijn geheel via ons online systeem. Alleen houders van de Support'63 kaart hebben de mogelijkheid om kaarten te kopen. Bent u geen eigenaar van deze kaart? Dan ziet u de wedstrijd(en) niet in uw overzicht nadat u bent ingelogd. Per Support'63 kaart kunt u 1 kaart voor de thuiswedstrijd aanschaffen. De kaarten zijn persoonsgebonden en kunnen niet worden doorgegeven aan derden.

Gemiddeld gezien zullen wij 14 dagen voor een thuiswedstrijd starten met de verkoop. De wedstrijden zullen vanzelf in uw overzicht verschijnen wanneer u houder bent van de Support'63 kaart. Let op: zorg dat u tijdig inlogt en in uw profiel kijkt of er onder het kopje clubcard een Support'63 kaart is toegevoegd aan uw account. Na de aankoop van uw kaart ontvangt u deze digitaal in uw mail. Wij willen u vragen deze uitgeprint mee te nemen naar de wedstrijd.

Mocht er daags voor de wedstrijd nog ruimte zijn op de tribune, dan krijgen houders van de Support'63 kaart de mogelijkheid om een extra kaart aan te schaffen. Wij zullen in dat geval de kaarthouders hierover informeren. Mochten er op de dag van de wedstrijd kaarten over zijn, dan zullen deze in de vrije verkoop (alleen online) beschikbaar gesteld worden. Die kans is echter nihil.

Stoelkeuze
Het online systeem is zo ingericht dat er tussen de verschillende stoelen genoeg afstand zit om aan de veiligheidseisen te voldoen. Per wedstrijd dient u een plek te selecteren waar u wilt zitten. Bezoekt u de wedstrijd samen met anderen? Zorgt u er dan voor dat u samen bespreekt op welk gedeelte van de tribune u plaats gaat nemen. Het is niet mogelijk om vooraf voor meerdere wedstrijden te reserveren. Het komende seizoen zullen alle stoelen genummerd zijn. U dient plaats te nemen op de door u gekochte stoel. Hier mag in geen enkel geval van worden afgeweken in verband met mogelijke contactonderzoeken.

Gedurende het seizoen 2020/2021 zullen de Oost-tribune en de Noord-tribune ingericht zijn als publieksvakken. De vakken A en F zullen komend seizoen niet fungeren als publieksvakken. Let op: de Noord-tribune is niet overdekt!

Gezondheid
Alle medewerkers en vrijwilligers van Telstar zullen werken volgens de protocollen om het voor een ieder zo veilig mogelijk te maken. Daarbij vragen wij alle supporters zich te houden aan de richtlijnen en thuis te blijven wanneer zij te kampen hebben met de gezondheidsklachten zoals die beschreven zijn volgens het RIVM.

Daarnaast doet de club een dringend beroep op het gezonde verstand van een ieder die de wedstrijden bezoekt. Gezamenlijk zorgen wij er voor dat de wedstrijden toegankelijk blijven en het veilig blijft voor een ieder die de wedstrijden wil bezoeken. Wj zullen u tijdig informeren over de extra maatregelen die gelden rondom de thuiswedstrijden.

Nog niet in het bezit van een Support'63 kaart? Koop hem vandaag nog via www.support63.nl

Gevraagd:
Rollator ANWB, merk active Access lichtgewicht. Tel. 06-52590216

Te koop:
2-zitsbankje. 1.70 m. Stof met vleug. Verstelbare hoofdst. Kleur taupe. 1 jaar, 1000,- nu 450,-. Vlekvrij. Tel. 06-46374435

Te koop:
Wie heeft er interesse in kefir korrels yoghurtplantje om zelf melk kefir te maken startersportie 5,-. Tel. 06-45320098

Te koop:
Eetkamertafel 75,-, br. 78 x 75 cm hoog, 138 cm lang, div mooie puzzels 1000 st. v.a. 7,50. Tel. 023-5763467

Te koop:
KNRM Buiten beeld. Aangrijpende reddingen uit 100 jaar de reddingsboot. Veel foto's, als nieuw, 15,-. Tel. 023-8882773

Te koop:
Eene plaats van grooten omvang. 1976, honderd jaar IJmuiden en het Noordzeekan. S. Rolle 10,-. Tel. 023-8882773

Te koop:
Jongensfiets, Batavus, groen met zwart, voor ong. 8 jr. 15,-. Platte tv, op voetje, merk Loewe met dvdspeler. 50,-. Tel. 023-5372427

Te koop:
T.K. Autostoeltje voor kind tot 25 kg. 15,-. Tel. 0255-533375

Te koop:
Autostoeltje, i.z.g.st. 10,-. Stevige witte salontafel, lengte 120 x 70. 10,-. Tel. 023-5390134

Te koop:
Crockpot originele 35,-, tajine 7,50, theeset Ritzenhof, compleet met dozen. Theepot met licht, kopje, beker 50,-. Tel. 06-22209627

Te koop:
Loeki kinderfiets 20", model booster, kleur zilver, 50,-. Tel. 0255-523611

Te koop:
Gokkast extra joker horecaversie met eventueel krukje en of steekwagentje 190,-. Tel. 06-11539503

Te koop:
Box, wit, met kleed 50,-, campingbedje met dekbed, overtrek 25,-, buggy Quinny 35,-, kinderstoelverkleiner 7,50.
Tel: 06-26271449

GRATIS KABAAL

LET OP! Van elk artikel móet een vraagprijs worden vermeld!
*(Doorhalen wat niet van toepassing is)

Te koop/Aangeboden/Gevraagd*

Telefoon: _____ **8/9**

Deze bon kunt u uitknippen en langsbrengen bij of opsturen naar onderstaand adres:

Weekblad De Jutter en De Hofgeest
Zeeweg 189-191 | 1971 HB IJmuiden

U kunt uw kabaal nu ook opgeven via internet:
www.jutter.nl of www.hofgeest.nl

GRATIS KABAALTJES WORDEN GEPLAATST ONDER DE VOLGENDE VOORWAARDEN:

- Van elk artikel moet een vraagprijs worden vermeld
- Géén onroerende goederen, woonruimte of auto's*
- Géén goederen en dergelijke met een waarde boven de € 500,-*
- Géén personeels- of zakenadvertenties*
- Géén werk gevraagd of aangeboden*
- Alléén regionale aanbieders komen in aanmerking voor plaatsing
- Maximaal één kabaaltje per week, meer wordt niet geplaatst!
- De uitgever kan zonder kennisgeving het aangeboden kabaaltje weigeren

** Dit zijn commerciele advertenties. Neem contact op met onze verkoopafdeling*

Heeft herinrichting Kennemerlaan gefaald?

IJmuiden - Het moest een veilige winkelstraat worden. Een straat waarin auto's niet hard rijden, waarin fietsers zich veilig kunnen bewegen en waarin voor het winkelend publiek altijd voldoende parkeergelegenheid te vinden is. Een groots aangepakte en veelbesproken herinrichting ligt inmiddels een aantal maanden achter ons. Heeft het geholpen?
Wie naar deze foto kijkt, kan het antwoord wellicht raden. Hard rijden kan de automobilist midden op de foto in elk geval niet. Hij moet wachten tot er weer ruimte is om überhaupt te kunnen doorrijden. Aan weerszijden van de straat wordt het fietspad volledig versperd door een bestelwagen en een vrachtwagen wegens laad- en loswerkzaamheden. Met gevaar voor eigen leven worstelt de fietser zich door deze onoverzichtelijke situatie.
Eerder lieten ondernemers uit de straat in deze krant al hun ongenoegen blijken over het verdwijnen van de blauwe zone. Ze menen dat vooral medewerkers van bedrijven er nu hun auto's neerzetten, zodat er voor het publiek nauwelijks plaatsen over zijn.

Al met al lijkt het erop dat de herinrichting van het gebied niet heeft geleid tot het gehoopte resultaat. (Tekst: Bos Media Services, foto: Jeroen van Duijn)

Appartementencomplex De Duinen officieel geopend

IJmuiden - Voor de tweede keer in zijn nog maar korte carrière als directeur-bestuurder van Velison Wonen viel Eric van Kaam vorige week de eer te beurt om een opening te verrichten. Het appartementencomplex De Duinen, op de locatie waar voorheen KPN gevestigd was, was al in gebruik maar is nu ook officieel geopend. Bas en Rie Bos kregen de sleutel van hun woning uitgereikt. Dat gebeurde op bijzondere wijze, namelijk met behulp van een drone.

Het heeft lang geduurd, voordat het terrein aan de Lange Nieuwstraat, tussen de Spaarnestraat en Merwedestraat, kon worden getransformeerd tot wat het nu is. Wethouder Floor Bal nam een duik in de geschiedenis van deze locatie en merkte op: „Wat er gestaan heeft was mooi door zijn lelijkheid."
Bijzonder is dat Bal ook wethouder was toen twee woningcorporaties in 2002 onderling streden om deze locatie. Hij vertelt hoe hij destijds de vertegenwoordigers van Kennemerhave (nu Velison Wonen) en Woningbedrijf Velsen aan tafel kreeg voor overleg. „Het Waarderpolderoverleg noemde ik dat. Ik heb voorgesteld om beter samen te werken, in plaats van elkaar te beconcurreren." Het woord samenwerking werd vorige week ook door Eric van Kaam uitgesproken. Hij prees alle partijen die bij de realisatie van het wooncomplex betrokken zijn geweest. „Die samenwerking was fantastisch en de aannemer heeft echt kwaliteit afgeleverd." Volgens Van Kaam is de uitstraling van het complex uitzonderlijk te noemen binnen de sector van sociale huurwoningen.

Eén van de doelstellingen van Velison Wonen was het huisvesten van senioren in dit complex, in de hoop daarmee een aantal eengezinswoningen vrij te kunnen spelen. Dat is slechts ten dele gelukt. „Dat blijkt toch een ingewikkelde stap", reageert Van Kaam. Hij wijst op de emotionele overwegingen die vaak een rol spelen. „Het is vaak het huis waar de kinderen zijn opgegroeid. Maar soms is het ook de huurprijs, die mensen tegenhoudt."
Velison Wonen had zich ten doel gesteld om veertien senior huishoudens aan te trekken vanuit het bestaande woningbestand, maar dat zijn er slechts zeven geworden. Onder hen ook Bas en Rie Bos, twee geboren IJmuidenaren die er wel voor kozen om hun eengezinswoning te verruilen voor een appartement in De Duinen. Omdat het overhandigen van een sleutel een lastige klus is als je anderhalve meter afstand tot elkaar moet houden, was hiervoor iets ludieks bedacht.
Van Kaam bond de sleutel aan een touwtje dat aan een drone hing en vervolgens vloog de drone naar het echtpaar Bos. (Bos Media Services)

Eerste overleg Wijkplatform Zee en Duinwijk na de vakantieperiode

IJmuiden - Vorige week donderdag is het Wijkplatform Zee en Duinwijk weer voor het eerst bijeengeweest na de vakantieperiode. Dit overleg was een oriënterend overleg met onze wijkwethouder Sebastian Dinjens, met als hoofdthema kennismaking tussen de leden van het wijkplatform en de wijkwethouder. Er werden verschillende onderwerpen besproken, maar vooral afgetast wat wethouder Dinjens van het wijkplatform verwacht en wat het wijkplatform van hem verwacht. De conclusie na het overleg was dat indien men elkaar nodig zou hebben bij bepaalde onderwerpen men elkaar nu ook weet te vinden.

Moestuin Dwarsligger
Een van de onderwerpen was meedenken over de sociale cohesie in de wijken Zee en Duinwijk, waar een van de leden van het wijkteam op insprong met het project 'Moestuin Dwarsligger' onder de aandacht van de wethouder te brengen, Vorig jaar zomer is onder de bezielende leiding van de bedenker en uitvoerder van dit project Ben Oorthuis dit project opgestart. In samenwerking van Richard van Dorp, Dirk Gnodde, Dinny Oorthuis, Thamara Meester en niet te vergeten buurman Piet die spontaan meehielp met de opbouw, maar uiteraard ook alle andere vrijwilligers. Tot doel om er een gezellige buurtmoestuin van te maken wat een mooie aanleiding is om Nederlanders en Medelanders met elkaar te verbinden. Dit lukte redelijk goed, tot ook dit project werd getroffen door de coronacrises, waardoor de bewoners van de Zeestroom (dementerende oudere) die ook een steentje bij konden dragen bij het onderhoud van de buurtmoestuin even werd stopgezet. Maar ook de naschoolse opvang Partout gevestigd in de Dwarsligger heeft hiermee de ruimte om dingen te laten groeien en bloeien. De initiatiefnemers en uiteraard het Wijkplatform juichen dit toe en hopen volgend seizoen het initiatief weer op te pakken om er een succes van te maken. „Laten wij dit jaar maar als verloren beschouwen om volgend jaar weer te gaan knallen met dit mooie initiatief", aldus bestuurslid Carrie Nupoort. Maar ook wijkwethouder Sebastian Dinjens juicht dit soort initiatieven toe en bekeek samen met Carrie Nupoort van het Wijkplatform het mooie moestuinproject, zie bijgaande foto.
Maar het Wijkplatform Zee en Duinwijk gaat vanaf nu weer volaan vooruit om de lopende projecten zoals: het speelveld/hondenuitlaatplaats Spinnekoplaan, Vuilcontainers winkelcentrum en de remmende werking Duinparkpad westkant op korte termijn gerealiseerd te krijgen. (Foto: aangeleverd)

Expositie Brederode in Playmobil verlengd tot eind september

Santpoort - De tentoonstelling Brederode in Playmobil met de leuke kijkspeurtocht is zo'n groot succes voor jong en oud dat besloten is om de tentoonstelling te verlengen tot en met zondag 27 september. Kom je ook het grote Playmobil-leger van Ridder Jan bekijken met de Slag bij Azincourt? Hij woonde op kasteel Brederode voordat het kasteel verwoest werd door woedende Haarlemmers. Waarom kasteel Brederode verwoest werd? Omdat Brederode eerst hielp met Haarlem te belegeren! Dit en meer laten de 2500 Playmobil-poppetjes zien. Op zondag 6 september is de Ruïne alleen geopend voor de drie concerten die gehouden worden. Het concertpubliek kan dan natuurlijk gelijk de tentoonstelling bewonderen. De entree bedraagt €6,-. Kinderen van 4 tot en met 11 jaar € 5,50 en 0 tot en met 3 jaar gratis toegang. Voor het concert geldt dat daarna de hoed rondgaat om de artiesten te belonen. Tickets reserveer je via de website www.ruinevanbrederode.nl voor een Coronaverantwoorde toegang.
Wil je niet alleen bezoeker zijn, maar gastvrouw of gastheer van Brederode worden? Stuur een mail naar info@ruinevanbrederode.nl. Met dank aan de gemeente Velsen, het Ruigrokfonds en het Prins Bernhard Cultuurfonds voor het mede mogelijk maken van de tentoonstelling. (Foto: Kees Sikkes)

Op 11 en 13 september

Twee concerten in 't Mosterdzaadje

Santpoort - Door de quarantaine maatregelen in Engeland wordt het Alkyona Quartet op vrijdag 11 september om 20.00 uur het Alkyona Duo. Twee topmusici uit Londen die hun concertreis door Nederland hebben moeten aanpassen en nu met een erg mooi programma dat ze 'Reunited by Music' noemen. Het zijn Emma Purslow- viool en Jobine Siekman, cello.
Uitgevoerd worden Telemann, Vasks, Piazzolla, Kodaly en Ridout. Met dit concert viert het Alkyona Duo zowel dat zij herenigd zijn als duo – ze waren door Covid-19 maandenlang in andere landen – , als dat ze herenigd zijn met hun publiek. Daarnaast brengen zij werken van zeer verschillende componisten samen in een concert dat alle kanten van het talentvolle duo belicht. Van een baroksonate tot tango en van het muzikale verhaal 'Ferdinand en de Stier' tot het verstilde 'Castillo Intertior' van Vasks. Er is voor ieder wat wils in deze muzikale viering.

Zondag 13 september om 15.00 uur is het piano echtpaar Stahievitch te gast. Geen quatre-mains. Wél speelt Vital de meesterlijke vier-delige sonate in A-groot van Schubert. Een symfonie voor pianosolo. Aksana voert vier contrastrijke preludes van Debussy uit. Poëtische en tot de verbeelding sprekende muziek. Dé kans om de totaal gereviseerde vleugel in al zijn kleur en klank te beleven. Zondag 13 september om 15.00 uur is het piano echtpaar Stahievitch te gast. Geen quatre-mains. Wél speelt Vital de meesterlijke sonate in A-groot van Schubert en voert Aksana vier delen uit het boek Preludes van Debussy uit. Dé kans om de vleugel in al zijn kleur en klank te beleven.
Vital en Aksana studeerden beiden in Minsk. Zij wisten zich daar door hun talent te onderscheiden en kregen de kans om in Amsterdam aan het conservatorium hun masterdiploma te behalen. In 2007 studeerden zij af bij Hakon Austbö en Naum Grubert. Met hun twee jonge kinderen wonen ze in Amsterdam waar Vital als correpetitor pianist verbonden is aan het Conservatorium. Aksana heeft naast haar lespraktijk nog verschillende kamermuziek ensembles en begeleidt zij diverse koren.

Reserveren? Mail met penningmeester@mosterdzaadje.nl Geef aan of het voor één of twee personen gaat. (Foto's: aangeleverd)

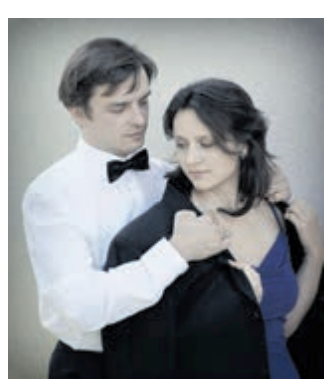

TAPIJT EN VINYL ACTIE, NU 15% KORTING

AANBIEDING!

LAMINAAT BREDE PLANKEN
Inclusief ondervloer, plakplinten
en gratis gelegd
van € 39.50 voor € 25,50 p/m²

Actie
Trap gelegd*
inclusief
• tapijt, 40 kleuren
• lijm
• legloon
*13 treden dicht
€ 275,-

effect
WONING- EN PROJECTSTOFFERING
Vergierdeweg 250 Haarlem Mob.: 06 - 41039984
WWW.EFFECTLAMINAATTAPIJTHAARLEM.NL
Vrij. en zaterdag geopend van 9.00 tot 15.00 uur
· tapijt · vinyl · marmoleum · karpetten · gordijnen · vitrage
· zonwering · parket · laminaat · projectinrichtingen

KENNISGEVING

Wabo, reguliere procedure, vergunning verleend

De Omgevingsdienst Noordzeekanaalgebied maakt namens Gedeputeerde Staten van provincie Noord-Holland bekend dat zij een vergunning ingevolge de Wet algemene bepalingen omgevingsrecht (Wabo) heeft verleend.

Het betreft een vergunning voor het plaatsen van hekwerken ter afscherming van de blusbaan van Kooks- en Gasfabriek 1 (KGF1).

Datum besluit: 14 augustus 2020
Aanvrager: Tata Steel IJmuiden B.V.
Locatie: Wenckebachstraat 1, Velsen-Noord
Zaaknummer: 9683018

Meer informatie over deze vergunning kunt u vinden op loket.odnzkg.nl onder bekendmakingen. Heeft u een vraag over deze procedure, dan kunt u gebruik maken van het contactformulier op loket.odnzkg.nl. Er wordt dan contact met u opgenomen.

Bezwaar
Als u belanghebbende bent bij het besluit, kunt u binnen zes weken na de dag van bekendmaking daarvan een bezwaarschrift indienen bij Gedeputeerde Staten van Noord-Holland, ter attentie van de secretaris van de Hoor- en adviescommissie, Postbus 3007, 2001 DA Haarlem. Vermeld in uw bezwaarschrift altijd de datum, uw naam, adres, handtekening en de reden(en) waarom u bezwaar maakt. Stuur ook een kopie van dit besluit mee en vermeld het referentienummer/kenmerk van dit besluit. Dient iemand anders namens u een bezwaarschrift in, stuur dan een machtiging mee. Verder verzoeken wij u om uw telefoonnummer in het bezwaarschrift te vermelden.

Het indienen van een bezwaarschrift schort de werking van dit besluit niet op. In spoedgevallen kan tijdens de bezwaarschriftprocedure een voorlopige voorziening worden gevraagd aan de voorzieningenrechter van de Rechtbank Noord-Holland, Sector Bestuursrecht, postbus 1621, 2003 BR Haarlem. Voor het behandelen van het verzoek worden griffiekosten in rekening gebracht. U kunt ook digitaal het verzoekschrift indienen bij de genoemde rechtbank via http://loket.rechtspraak.nl/bestuursrecht.

Voor meer informatie over het instellen van beroep kunt u de brochure 'Bezwaar en beroep tegen een beslissing van de overheid' downloaden van de website www.rijksoverheid.nl. Voor algemene informatie over procedures kunt u ook bellen met de rijksoverheid op telefoonnummer 1400 (lokaal tarief).

De bekendmaking van het besluit is gelijk aan de hierboven genoemde datum van het besluit.

Omgevingsdienst
noordzeekanaalgebied

uw echte warme bakker
Ben Vreman
ook voor al uw vers gebak
REKLAME geldig van 28-08-2020 t/m 10-09-2020

De lekkerste tompoucen
Gevuld met een ouderwets lekkere room
van € 2,30 voor € 1,85

Roomboter gevulde koek
Bereid met 100% roomboter en 100% amandelspijs
van € 1,90 voor € 1,60

Dagelijks vers gebakken in de oven met stenen vloer: - authentiek volkoren - maisvloerbrood - bourgondisch wit - zeeuws oogstbrood - pain de campagne - zandhaas tarwedesem - fjordenbrood - zuurdesem toscane - waldkornvloerbrood - zonne- en roggestoet - pandabol - diverse soorten speltbrood - zwarte woudkorn - oberlander

TERRASWEG 24 - SANTPOORT - TEL/FAX 023-537 69 78

WONEN.NL
MAAK VAN JE HUIS JOUW DROOMHUIS!

Pijn?
Specialisten in pijnbehandeling
Geen wacht-tijden
excellent care clinics
De beste zorg. Dichterbij.
Leeghwaterweg 1B • Velsen-Noord • 085 - 0479 273
www.excellentcareclinics.nl
pijnbestrijding · bewegen met pijn · overgangsklachten
carpaal tunnel syndroom · depressie

Kunstenaarsduo Bier en Brood begint aan tweede muur

IJmuiden - Het kunstenaarsduo Bier en Brood heeft de street art op de 60 meter lange muur aan de Kromhoutstraat afgerond. Ze zijn dinsdag aan het begin van de middag, in de stromende regen, begonnen met het tekenen van de contouren op de muur bij Wageningen Marine Research, de ronde muur bij de rotonde Dokweg - Linnaeusstraat - Trawlerkade.

De Typisch IJmuiden van volgende week gaat in op deze muurschilderingen voor het project Kantje Pikken, Bier en Brood en Amsterdam Street Art. (Foto: Erik Baalbergen)

Bokalift 1 vertrokken uit IJmuiden

IJmuiden - Na een verblijf van ruim een week in IJmuiden vertrok eind vorige week de Bokalift 1 van Boskalis vanuit de IJmondhaven met onder meer de bij Breman geassembleerde boormal aan boord. Deze boormal gaat getest worden op een rotsige zeebodem bij Frankrijk. Daarna komt de boormal weer terug naar IJmuiden om afgebouwd te worden. De Bokalift 1 werd geassisteerd door de IJmuidense slepers Jupiter en Arion. Bij het uitvaren leverden de strandhuisjes op het kleine strand een mooi en voor de fotograaf dankbaar voorgronddecor op! (Foto: Erik Baalbergen)

Weer diensten in de Naaldkerk

Santpoort - Op donderdag 3 september om 9.30 uur start de doordeweekse viering weer in de Naaldkerk, ofwel OLVAB kerk. De zondagsviering begint weer op 6 september om 10.30 uur. Tevens is er verkoop van fairtrade artikelen van de Wereldwinkel. Meer informatie: 023-5378731. De kerkdienst in de Naaldkerk wordt gehouden conform de regels van RIVM.

Zonnebloem aan de wandel

IJmuiden - Na een aantal maanden kon er weer een activiteit georganiseerd worden. Met vijf gasten en zeven vrijwilligers heeft De Zonnebloem afdeling IJmuiden West een wandeling gemaakt naar Landgoed Beeckestijn waar zij een rustpunt vonden bij de Brasserie voor een kopje koffie/drankje met gebak. Na een rondwandeling door de tuinen, met uitleg van voorzitter Jan, is koers gezet naar het IJspaleis in Driehuis waar nog heerlijk genoten werd van een ijsje.

Daarna weer richting het OIG gebouw gewandeld waarna de gasten weer door de vrijwilligers werden thuis gebracht.
Het is de bedoeling om bij mooi en droog weer regelmatig te blijven wandelen met gasten. (Foto: aangeleverd)

Bij wegwerk Van den Vondellaan

Fietsers en bromfietsers negeren afstapgebod en komen ten val

Driehuis - Fietsers en bromfietsers die het werkvak aan de Van den Vondellaan willen passeren, moeten daarbij afstappen. Onlangs ging het enkele malen fout nadat bestuurders ervoor kozen om op de fiets of bromfiets te blijven zitten. Dat leverde enkele valpartijen op. Een buurtbewoner: „Het is gevaarlijk, ik heb er al een paar keer iemand zien vallen. Een wielrenner verloor zijn evenwicht en viel, een vrouw viel met haar elektrische fiets en draagt nu gips. Een man uit Velserbroek kreeg drie keer een lekke band." De Van den Vondellaan wordt momenteel van een nieuwe asfaltlaag voorzien. Ter hoogte van de Hiëronymus van Alphenlaan zijn rijplaten neergelegd, maar die zijn - in tegenstelling tot wat de naam doet vermoeden - in dit geval niet bedoeld om op te rijden. Ze vormen een tijdelijk voetpad, daarom heeft de aannemer maandag aan weerszijden een bord geplaatst waarop staat dat fietsers moeten afstappen. Desondanks wordt er nog steeds over de rijplaten gefietst. Deze week liggen de rijplaten er nog, de gemeente zet overdag tot 16.00 uur twee extra verkeersregelaars in om fietsers en bromfieters erop te wijzen dat ze moeten afstappen. Het ligt in de bedoeling om de Van den Vondellaan morgen weer open te stellen voor het verkeer, maar dat hangt af van de weersomstandigheden. Bij zware regenbuien zal het werk aan de weg uitlopen. (Foto: aangeleverd)

Stadsschouwburg begint aan slotmaand zomerprogrammering

Velsen- De Stadsschouwburg Velsen maakt zich op voor de slotmaand van haar zomerprogrammering. Augustus gaat landelijk de geschiedenisboekjes in als de heetste maand sinds jaren, maar voor de Velsense schouwburg was het vooral de eerste draaimaand van haar gloednieuwe cinema ín de theaterzaal. Ondanks de door corona beperkte zaalcapaciteit heeft de schouwburg haar duizendste filmbezoeker inmiddels mogen begroeten.

Nederlands Film Festival
De maand september bevat op meerdere gebieden blikvangende items. Vol trots meldt de schouwburg dat zij als kersverse cinema verbonden is met het Nederlands Film Festival (bekend van de Gouden Kalveren). Dit betekent dat er tijdens de festivalperiode van 25 september tot en met 3 oktober een selectie van het festivalprogramma ook in Velsen te zien zal zijn. Een aardig extraatje voor de filmliefhebbers.
Verrassend veelzijdig theateraanbod
Los van de filmprogrammering dienen zich op het theaterpodium deze nazomer ook weer de eerste theatermakers aan. Heel ver vooruit wordt er nog niet geprogrammeerd, maar veel makers popelen om zich weer te kunnen presenteren.

Na het smaakvolle kindertheaterjuweeltje GEEL (6 september) wordt ruim baan gemaakt voor het veelzijdige, bijna legendarische theaterfenomeen Jan Rot (16 september) en het altijd spraakmakende, kersverse cabaretidool Stefano Keizers (24 september, zie foto). De septembermaand wordt afgesloten met de luid geprezen festivalachtige voorstelling SHAKE SHAKE SHAKE (30 september), waarin een opzwepende dansvoorstelling en een dampend popconcert in elkaar overgaan.

Bekend is inmiddels ook dat iets verder weg in het najaar de populaire theatermakers De Verleiders naar Velsen komen met hun zeer tot de verbeelding sprekende voorstelling Pandepaniek. Daarin leggen de heren haarfijn en met humor uit wat er allemaal mis is met ons geldstelsel, de topbankiers, de oppermachtige industriëlen en de paniek rondom de pandemie.
Meer informatie: www.stadsschouwburgvelsen.nl.

Stefano Keizers (foto: Julie Hrudova))

Beleef het Benoorden tijdens de open dag op zaterdag 29 augustus

Regio - Op zaterdag 29 augustus is er de unieke kans om Fort benoorden Spaarndam en het naastgelegen munitiebos van binnenuit te leren kennen. Die dag worden rondleidingen over het terrein verzorgd. Het aantal plaatsen is beperkt en vooraf reserveren is noodzakelijk. Inschrijven kan via www.hetBenoorden.nl.

Door de slechte staat waarin het Benoorden verkeert en de kwetsbaarheid van sommige elementen zijn grote delen normaal gesproken niet publiek toegankelijk.
Zaterdag gaan de poorten van het fort open en kun je de unieke schilderingen bewonderen, van de natuur genieten en naar de verhalen luisteren.

De rondleidingen vinden in kleine groepjes plaats zodat voldaan kan worden aan de coronarichtlijnen.

Participatieprogramma
De open dag maakt onderdeel uit van het participatieprogramma hetBenoorden.nl dat recreatieschap Spaarnwoude onlangs is gestart voor het Fort benoorden Spaarndam en het munitiecomplex. Het doel is om samen met het publiek na te denken over een nieuwe toekomst voor 'Het Benoorden', waarbij de belevingswaarde wordt vergroot en de cultuurhistorische waarde behouden blijft. (Foto: aangeleverd)

In Memoriam...

Welkom bij
Crematorium Haarlem

Een goed afscheid helpt je verder

In onze prachtige vernieuwde aula kan een afscheid plaatsvinden met foto's, filmpjes & muziek. Een livestream verbinding bestaat ook tot de mogelijkheden.
De plechtigheid kan ook in de buitenlucht plaatsvinden. Voor de condoleance is er ook de keuze tussen binnen of buiten.
U kunt contact met ons opnemen voor een afspraak om alle opties te bekijken. Het team van Crematorium Haarlem denkt graag met u mee en staat voor u klaar!

- **Unieke en sfeervolle aula**
- **Een plechtigheden in klein gezelschap is ook mogelijk**
- **Inclusief buitenaula en buitenterras**
- **Ook mogelijkheden tot opbaring en rouwbezoek**

Yarden Crematorium Haarlem
Vergierdeweg 271
2026 BJ Haarlem
yarden.nl/haarlem
T 088 927 2360

YARDEN

UITVAARTVERZORGING –SINDS 1878–
UITENDAAL

Een familiebedrijf dat door kleinschaligheid in staat is een maximale kwaliteit te bieden tegen een vriendelijke prijs.

Martin Uitendaal en zijn medewerkers, jarenlange ervaring, persoonlijk, warm, betrokken en 24 uur per dag bereikbaar!

LAAT UW ZORG, ONZE ZORG ZIJN!

Oranjestraat 21/25, 2013 VA Haarlem
023 - 532 44 86, info@uitvaartuitendaal.nl
www.uitvaartuitendaal.nl

hart & ziel
Uitvaartbegeleiding met aandacht
i www.hartenzieluitvaarten.nl
t 023 82 00 920

Team Patty Duijn
Begeleiding bij leven en afscheid

- Specialist in luisteren en vertalen van wensen
- Passie voor kwaliteit bij leven en afscheid
- Expert in gespreksvoering terminale situaties
- Begeleiding met oog voor detail en eigenheid

Lisette Mayke Natasja Evelyne Patty

Vragen? Een overlijden melden? 06 300 93 482
info@pattyduijn.nl | www.pattyduijn.nl |

Ruud Kerkhoff Uitvaartzorg

Jan Gijzenkade 75
2025 BC Haarlem
www.luvu.nl

Alweer 21 jaar dichtbij
Voor een betaalbare uitvaart..

023 - 5 371 375
06 - 25 077 451

LUVU *Samen naar een waardig afscheid..* LUVU

Concerten in de Ruïne van Brederode

Santpoort - Zondag 6 september is bij goed weer alsnog een hele concertdag in de Ruïne van Brederode met in achtneming van de Corona-regels. Op 5 juli dwong storm de organisatoren helaas tot afgelasten van deze dag.
Er zijn 6 september drie concerten van een uur met geheel verschillende muziekstijlen te beleven. Die dag is daarvoor in drie apart te reserveren blokken van twee uur verdeeld.
Blok 1 van 11.00 tot 13.00 uur. Concert om 11.30 uur door The Civilized met Americana. Kaarten verkrijgbaar.
Blok 2 van 13.00 tot 15.00 uur. Concert om 13.30 uur door Dockside met Ierse muziek. Kaarten verkrijgbaar.
Blok 3 van 15.00 tot 17.00 uur. Concert om 15.30 uur door Eysker en Ruis met een combinatie van folk, rock, klassiek en humor. Uitverkocht inhaalconcert.
Voor informatie en om te reserveren zie de website www.ruinevanbrederode.nl.
De concerten zijn buiten, dus weersafhankelijk. Bij niet doorgaan krijgt iedereen tijdig bericht.
Vrijdagavond 28 augustus speelt het Little Tango Orchestra. Dit inhaalconcert is ook reeds geheel uitverkocht.
Op de Ruïne is tevens de wegens succes verlengde tentoonstelling 'Brederode in Playmobil' te beleven. In Playmobil worden delen uit de geschiedenis van de Brederodes uitgebeeld met diverse kastelen en het grote Playmobilleger van Ridder Jan van Brederode die bij de Slag van Azincourt om het leven kwam.

Entree Ruïne €6,- , kinderen 4 tot en met 11 jaar €5,50. Na afloop van ieder concert is de inhoud van de hoed voor de muzikanten. Neem dus cash geld mee om hen rijkelijk te kunnen belonen. (Foto: aangeleverd)

Pieterkerk opent weer, met bijzonder jubileum

IJmuiden - Op 30 augustus opent de Pieterkerk op de uiderkruisstraat, na maanden gesloten geweest te zijn, weer haar deuren voor een eucharistieviering. Om 10.00 uur gaat Pastoor George Paimpillil voor in een bijzondere viering.
Natuurlijk houdt men zich aan de richtlijnen van het RIVM.
Gevierd wordt die dag het 60-jarig jubileum van de kerk. Van het originele gebouw, zoals op de foto, is nog slechts het priesterkoor over. Na een uitgebreide verbouwing, waar de sloop van een groot deel van de kerk aan vooraf ging, is de huidige kerk heropend op 30 juni 2002.
Het is een intieme kerk die nu plaats biedt aan ongeveer 50 kerkgangers (1,5 meter uit elkaar).

In de maand september is er nog elke zondag om 10.00 uur een viering maar vanaf november is er nog maar één viering in de maand op de vierde zondag. De doordeweekse eucharistieviering is nog steeds op donderdag om 09.30 uur. (Foto: aangeleverd)

Senioren Vereniging Velsen gaat klootschieten

Velsen - In samenwerking met SV Full Speed organiseert Senioren Vereniging Velsen op woensdagochtend 16 september een wedstrijdje klootschieten. Het bestuur van SV Full Speed heeft met ons meegedacht aan een groepsactiviteit coronaproef.
Klootschieten is een werpsport waarbij deelnemers een met lood gevulde houten bal (de kloot) onderhands zo ver mogelijk proberen te werpen.
De deelnemers krijgen speluitleg door (bestuurs)leden van de vereniging SV Full Speed. Ze leggen een parcours van 1 uur en 45 minuten af op landgoed Beeckestijn. Voor drankjes wordt gezorgd. Kosten: € 5,00 per persoon en € 2,00 per drankje.
Het minimaal aantal deelnemers om het door te kunnen laten gaan is 12 personen. Belangstellenden kunnen zich vóór 7 september opgeven bij Margret de Graaf, 06-55847976 of secretaris@svvelsen.nl.

OV-reiziger Haarlem-IJmond geeft bus een 7,9

Regio - Het busvervoer in de regio Haarlem-IJmond krijgt gemiddeld een 7,9 van de reiziger. In deze regio verzorgt de provincie Noord-Holland het busvervoer. In het 'Jaarverslag 2019 Openbaar Vervoer provincie Noord-Holland' valt verder te lezen dat 90% van de bussen op tijd rijdt en dat er steeds meer bussen zonder uitstoot (zero-emissie) komen.

Jeroen Olthof, gedeputeerde Mobiliteit en Bereikbaarheid van de provincie Noord-Holland: „Ik ben heel trots op de hoge waardering van onze reizigers. Dat is meer dan alleen een welverdiend schouderklopje voor de chauffeurs en andere medewerkers. Goed gewaardeerd openbaar vervoer wordt ook goed gebruikt. Iedereen die de bus pakt in plaats van de auto, draagt bij aan de leefbaarheid in Noord-Holland."

Het 'Jaarverslag 2019 Openbaar Vervoer provincie Noord-Holland' rapporteert over het aanbod, het gebruik en de kwaliteit van het openbaar vervoer.

Aanbod
In totaal biedt de provincie 26 buslijnen aan in de regio Haarlem-IJmond, waaronder twee R-Netlijnen, één buurtbus en twee nachtbussen.

Gebruik
In 2019 is het aantal reizigers in Haarlem-IJmond met 6% gestegen. Met name de betrouwbare en frequente R-Netlijnen 382 (IJmuiden-Amsterdam) en 385 (Haarlem-IJmuiden) trokken in 2019 meer reizigers dan in 2018.

Kwaliteit
Het aantal bussen dat op tijd rijdt is opnieuw iets toegenomen en ligt net boven de 90%. De bus naar Zandvoort heeft het vaakst last van onvoorziene vertragingen. Op zomerse dagen loopt de bus vast in het drukke verkeer naar het strand. Ook het relatief hoge aantal uitgevallen ritten (0,39%) in het concessiegebied Haarlem-IJmond is daar deels door te verklaren. In de andere concessiegebieden ligt het rituitvalpercentage rond de 0,1.
De klanttevredenheid wordt jaarlijks door het CROW in de landelijke OV-klantenbarometer gemeten. De reiziger geeft het busvervoer in de regio Haarlem-IJmond een 7,9, wat net iets hoger is dan het landelijke cijfer.

In dezelfde barometer laten reizigers weten vooral verbetermogelijkheden te zien in het aantal haltes en stiptheid. Verder valt op dat alhoewel chauffeurs meer incidenten melden dan in 2018, de reiziger de sociale veiligheid in 2019 even hoog waardeert met een 8,1.

Minder uitstoot
De provincie wil dat de bussen die in haar opdracht rijden zo min mogelijk uitlaatgassen produceren en streeft daarom naar zo veel mogelijk elektrische bussen. Eind 2019 was zo'n 15% van alle bussen in Haarlem-IJmond elektrisch.

Openbaar vervoer
De provincie Noord-Holland verleent in drie regio's het alleenrecht voor het verzorgen van openbaar (bus)vervoer, de Gooi en Vechtstreek, Haarlem-IJmond en Noord-Holland Noord. In alle drie deze concessiegebieden verzorgde Connexxion in 2019 het openbaar vervoer in opdracht van de provincie Noord-Holland. In het gebied rondom Amsterdam is de Vervoerregio Amsterdam verantwoordelijk voor het openbaar vervoer.

Maatregelen coronavirus
Terwijl in 2019 het aantal reizigers nog steeg, is in 2020 het gebruik van het openbaar vervoer afgenomen door de maatregelen die genomen zijn om het coronavirus COVID-19 onder controle te houden. De impact hiervan op het OV-gebruik op lange termijn is nog niet te bepalen. Provincie Noord-Holland houdt de ontwikkelingen nauwlettend in de gaten. Samen met vervoerders en andere opdrachtgevers in het openbaar vervoer onderzoeken we wat vervoerders nodig hebben om Noord-Holland bereikbaar te houden en reizigers veilig te laten reizen.

Vernieuwd vogelkijkpunt Duin en Kruidberg

Santpoort-Noord - Bij het Duinmeer in Duin en Kruidberg is het vogelkijkpunt vernieuwd!
Het houten hutje stond er al ruim 25 jaar en was slecht aan het worden. Het nieuwe vogelkijkpunt is van cortenstaal. Nu is het deels nog grijs, maar door weer en wind zal het helemaal roestbruin kleuren. De ronde vorm en het schuine afdakje passen mooi in het duinlandschap. Je kijkt uit op het Duinmeer. Hier zijn bijna altijd vogels te zien. Parmantige kuifeendjes, drukke oeverlopertjes, geoorde futen, meerkoeten, stoere aalscholvers, meeuwen en soms ook zwanen.
Het vogelkijkpunt heeft ook een naam gekregen: 'Ruuds Vergezicht'. Deze Ruud is gepensioneerd boswachter Ruud Luntz. Hij is in 2019 met pensioen gegaan na vele jaren met veel liefde en kennis in en voor Natuurmonumenten in Duin en Kruidberg, Midden-Herenduin, Heerenduinen en Koningshof te hebben gewerkt. Hij is regelmatig in het gebied en zal hier zelf ook wel eens te vinden zijn.

Zelf op pad
Het Duinmeer ligt in het noordwestelijke natuurzone van het Nationaal Park langs een rustig wandelpad. Tip: print de lange wandeling 'landgoed Duin en Kruidberg' die op de website van Natuurmonumenten te downloaden is. Die vertelt je over mooie plekken onderweg en leidt je ook langs dit vogelkijkpunt! Het is een ronde van bijna 14 kilometer met prachtige uitzichten, dus doe je wandelschoenen aan en neem drinken en wat te eten mee.
Ook is het leuk om een keer mee te gaan op excursie met een van de gidsen van Natuurmonumenten. Leden krijgen korting! (Foto: aangeleverd)

De vakantie is alweer achter de rug. De eerste schoolweken zitten er alweer op. En ik heb deze vakantie de tijd gehad om heel veel te lezen. Gelukkig had ik ook tijd om volwassenboeken te lezen. Maar de meeste boeken waren toch prachtige kinderboeken. Er vielen mij twee prentenboeken op. De eerste ontving ik van uitgeverij 'De vier windstreken'. *Mick en het monster* geschreven door Marcus Pfister. Mocht je deze naam bekend voorkomen, hij schreef onder andere ook *De mooiste vis van de zee*.
De titel trok mij erg omdat mijn lieve neefje ook Mick heet. Dat soort dingen maken mij altijd erg nieuwsgierig.
Het boek valt zeker niet tegen. Het muisje Mick gaat op bezoek bij zijn vriendinnetje Zoë. Zij woont op het platteland, terwijl Mick uit de grote stad komt. Terwijl Zoë nog even iets lekkers klaarmaakt, gaat Mick al op onderzoek uit. Zoë waarschuwt nog voor de katten die daar veel rondlopen.
Mick gaat wandelen, maar schrikt van een enorm monster en komt gillend aan bij Zoë. Hij is zo bang van een monster, dat ze samen op onderzoek uitgaan. Maar is het wel een monster dat Mick heeft gevonden?
Een heerlijk prentenboek over het overwinnen van angsten. En dat sommige dingen erger en spannender lijken dan dat ze daadwerkelijk zijn.
Marcus Pfister stelt ook deze keer zeker niet teleur wat betreft tekst en tekeningen. De tekeningen zullen kinderen zeker aanspreken. Ook zij zien wel eens monsters, die er misschien wel helemaal niet zijn.

Mick en het Monster van Marcus Pfister, uitgegeven door 'De vier windstreken'. Leeftijd: 4-6 jaar.

En dan nog een tip:
In een van mijn columns heb ik het wel eens gehad over *Op zoek naar Tom*. Nu is daar een nieuw boek van uit. *Op zoek naar Tom bij de Romeinen*. Uitgegeven door Condor. Prachtige zoekplaten over de Romeinen.

Motorendraaimiddag in Zee- en Havenmuseum

IJmuiden - Zaterdag 29 augustus van 13.00 tot 17.00 uur draaien de motoren in de motorenhal van het Zee- en Havenmuseum.
In de motorenhal staan diverse oude motoren van o.a. Brons, Kromhout, Industrie en Bolnes opgesteld.
De meeste zijn oude scheepsmotoren, maar er staan ook motoren die voorheen in een gemaal dienst deden.
Gedurende de middag worden de motoren opgestart door de machinisten.
Leuk om te combineren met een bezoek aan de tentoonstelling SAIL IJmuiden en/of Koopvaardij en Visserij 75 jaar bevrijd.
Via de website van het museum kan vooraf een tijdslot voor entree van het museum worden gereserveerd en dit wordt aanbevolen door het museum.
Het museum is regulier geopend op woensdag-, zaterdag- en zondagmiddag van 13.00 tot 17.00 uur. De museumkaart is geldig.
Zie voor meer informatie en reserveren van een tijdslot www.zeehavenmuseum.nl. (Foto: aangeleverd)

Lijf & gezondheid
Lees je fit!
WWW.LIJFENGEZONDHEID.NL

www.goodnight.nl

De
zwoele zomer
weken

Laatste week

Zomervoordeel op het hele Auping assortiment
Essential bed nu vanaf ~~€ 2.955,-~~ € 2.610,-

auping
met liefde

Goodnight
slaapkamers

Altijd Goedemorgen!
Spaarneweg 18 | Woonboulevard Cruquius
T 023 - 529 39 84 E info@goodnight.nl
GNslaapkamers goodnightslaapkamers
*Vraag naar de actievoorwaarden in de winkel

Met 5.000 m² de **grootste** slaapkamer van Nederland!

7 DAGEN PER WEEK OPEN!

CBW-vrienden

auping TEMPUR PULLMAN Kuperus avek SINDS 1927 Serta Eastborn

Bij HORNBACH vind je alles. Behalve aanbiedingen.

Hand erop: Geen lokkertjes. Altijd voordelig.

HORNBACH
Er is altijd iets te doen.

Amsterdam Sloterdijk ▶ Elke zondag open!
Berchvliet 14, 1046 CA
Kijk voor de actuele openingstijden op **hornbach.nl**

DAVERENDE DAGEN!

SHOWROOMKORTINGEN TOT 70%!

5+1 GRATIS

OP **ALLE*** EETKAMERSTOELEN

*m.u.v. eetkamerstoel TIGY, METZ, GEO, MIX en XOOON eetkamerstoelen.

SAFE SHOPPEN BIJ TRENDHOPPER

Trendhopper Woonboulevard Cruquius

Spaarneweg 26 Cruquius trendhopper.nl xooon.nl

Openingstijden: Ma.: 13:00 - 17:30 uur - Di. t/m Vr.: 09:30 - 17:30 uur - Za.: 09:30 - 17:00 uur - Zo.: 12:00 - 17:00 uur

Official Dealer van: XOOON

Op zoek naar werk

Job IN DE REGIO

Fleurâge Residences: een echt thuis voor elke bewoner - én een heerlijke werkplek waar je het verschil maakt.

Dankbaar

voor het tot nu toe goede verloop bij ons in deze spannende tijden. Als geen ander weten we dat zoiets naast de fijne buitenlucht vooral komt door de enorme inzet van ons team. Daarbij is meer menskracht broodnodig, we zijn dus dringend op zoek naar:

ACTIVITEITEN-BEGELEID(ST)ER

met ruime ervaring in begeleiding van zorgbehoevende ouderen. Plezier, vertrouwen, respect en het bieden van veiligheid zijn essentieel.
We hebben je nodig voor ± 20 uur per week, in overleg meer of minder, hbo-niveau.

ZORGCOÖRDINATOR / EVV

die het liefst zorgt dat zorg perfect loopt – zowel regelend, aansturend, docerend als aanpakkend en vanuit een bredere visie invulling aan het vak geeft, de belangen van de eigen cliënten behartigt en de contactpersoon voor hun familie is.
Het betreft ± 24 uur per week met wisselende werktijden, openstaand voor alle diensten, niveau 4 of niveau 3 IG & aanvullende vakdiploma's.

VRIJWILLIGERS

Tijd en aandacht voor een ander. Dat maakt het leven de moeite waard en hoort er bij ons dagelijks bij. Juist nu de druk op de zorg blijft toenemen is de hulp van onze vrijwilligers iets dat we koesteren.
Onze vrijwilligers verbinden zich voor langer - omdat het tijd kost om het vertrouwen te winnen en een band op te bouwen met de bewoners. Daarom maken ze ook echt deel uit van ons betrokken team en zorgen we voor een goede introductie en begeleiding.

Lees meer over de vacatures via
www.fleurage-residences.nl/vacatures
of bel met Karien Sanders: **023-525 2208**, directie.

HOREMAN
Schoonmaakbedrijf Glazenwasserij

Al ruim 25 jaar een uiterst betrouwbare partner voor het schoonmaken van:

• kantoorgebouwen •
• winkels •
• trappenhuizen (VvE) •
• industriële werkplekken •

Voor meer informatie: www.horeman.nu

Te koop:
Nw. schoenleest 8,-, straatmakershamer 10,-, gr. hakbijl (aks) 10,-, kloofhamer 15,-, popnageltang, nw. met nagels 10,-.
Tel: 023-5328585

Te koop:
Vintage koffer met hoeken van leer Engels, olijfgroen 25,-, ant. hoekstoeltje, zitting riet 75,-, KLM huisjes 10,- p.st.
Tel: 023-5255325

Te koop:
Klokkenservies jaren '60, 6 persoons, compl. 50,-. Losse delen v.a. 1,-, gratis kunstof kozijn. Artiszegels gevraagd.
Tel: 06-39021243

Te koop:
Fietsenstander 1 of 2 voor race/atb, geschikt voor auto- dakdragers met houder voorwiel. Eenvoudige montage. 13,- p.st.
Tel. 06-45609565

Te koop:
Snelle schone pc met Windows 7 & Office geïnstaleerd. Vr.pr. 35,-. HP 15 inch monitor, z.g.a.n. vr.pr. 25,-. Tel. 06-58993468

Eindeloos speelplezier...!

Kinderfeestje...?
Huur onze set XXL bouwstenen...! Succes gegarandeerd...!
www.partyprovider.nl

ONTWERPBURO
DEKORATIES
REKLAMEBORDEN
AUTOREKLAME
PROMOWEAR

VAN DER HEIJDEN REKLAME.NL
Dáár moet je sign!

CORNWALLSTRAAT 12 A • 1976BD IJMUIDEN • TEL. 06-51178625

Lijf & gezondheid — Lees je fit
Bezoek onze website:
WWW.LIJFENGEZONDHEID.NL

VAKGARAGE KOELEMEIJER

AL 40 jaar een begrip in de IJmond en omstreken

MERCEDES B180 AUTOMAAT

MERCEDES VITO 116 CDI AUTOMAAT

CITROEN C1 1.0-12V AMBIANCE

TOYOTA IQ 1.0 VVTI ASPIRATION

KIA PICANTO 1.0 CVVT COMFORT P

FORD FIESTA 1.4 TREND

BOVAG · NAP Nationale Auto Pas · RDW

Trompstraat 9-11 | 1971 AA IJmuiden | T (0255) 52 05 09 | F (0255) 52 30 38

Kijk voor ons volledige occasionaanbod op onze website:

WWW.VAKGARAGEKOELEMEIJER.NL

AUTOSCHADE IJMUIDEN V.O.F.

Bronsstraat 15 - 1976 BC IJMUIDEN

- Voor al uw autoschade • Taxaties
- Spuitwerk (tevens motors en boten)
- Richtwerk • Uitdeuken zonder spuiten
- Schadeafhandeling met verzekering

Wij werken tegen zeer scherpe prijzen, vraag vrijblijvend een offerte aan, ook online mogelijk.

Zie voor meer informatie:
Website: www.autoschadeijmuiden.nl
E-mail: info@autoschadeijmuiden.nl

Bij ons krijgt u altijd gratis vervangend vervoer!

Autoschade IJmuiden V.O.F.
Bronsstraat 15, 1976 BC IJmuiden, Tel. (0255) 511 720

AUTOBEDRIJF BIJLSMA B.V.

Hyundai i10 1.1I 5DR Dynamic Cool, bj. 2008
€ 3.350,-

VW Polo 1.0 MPi, 70 kW, BMT Comfortline, bj. 2015
€ 10.900,-

Ford Fusion 1.4, 16V Champion, bj. 2006
€ 2.950,-

Mercedes C180 CGi BE Elegance, bj. 2010
€ 11.500,-

Onderhoud en APK voor alle merken.
Gespecialiseerd in airco en EV voertuigen.

BOVAG

Moerbergplantsoen 2 - 1972XG IJmuiden
Telefoon 0255-511 159
info@autobedrijfbijlsma.nl
www.autobedrijfbijlsma.nl

Hybride en EV specialist · BOSCH Automotive · Workshop Partner

ROB NOBELS APK AUTO SERVICE

www.robnobelsautoservice.nl
Kromhoutstraat 46 IJmuiden
0255 - 522500

APK zonder afspraak
(Benzine en Diesel € 37,50 – Roetmeting € 12,00)

Uitlijnen

Onderhoud en reparatie (alle merken)

Aircoservice

Banden (tevens opslag)

Uitlezen (met de meest moderne apparatuur)

Kentekenloket

Geopend van maandag tot en met vrijdag: 08:00-17:00 uur (op zaterdag aangepaste tijden).

Gevraagd:
Heeft u een gratis hondenfietskar voor mijn labrador? Wij zijn daar zeer blij mee. Tel: 06-23669944

Te koop:
Gardena hand grasmaaier 40 cm br. 35,-, strijkplank 8,-, Brabantia touchbin afvalemmer, 30 ltr. 26,-, nordic walking stokken, 1.15 mtr. 8,-. Tel: 06-15273320

Te koop:
Ikea-kast leksvik 3 deurs, hout, 160 x 60 x 200, 50,-. Tel. 06-11288950

Te koop:
Een doos met een paar honderd Donald Ducks uit jarem '80 en '90. 15,-. Tel. 06-30596058

Te koop:
8 Legpuzzels, 1000 st. gekocht bij Readshop, nu in 1 koop 38,-. Tel: 0255-517944

Te koop:
Nw. schoenleest 8,-, straatmakers-hamer 10,-, gr. hakbijl (aks) 10,-, kloof-hamer 15,-, popnageltang, nw. met nagels 10,-. Tel: 023-5328585

Te koop:
Voor de tuin, mand (korf) voor onkruid 35,-, zinken tijl, 75 ltr. ovaal, 2 handvaten 35,-, asbak, steen, 30 doorsnee 10,-, schep 7,50. Tel: 06-23524668

Te koop:
Dames zomerblouses, div. maten en kleuren, nw. weinig geddragen, zijde, katoen, tricot à 5,-. Tel: 023-5390914

Te koop:
Gokkast extra joker 175,-. Tel. 06-11539503

e koop:
Fietsenstander 1 of 2 voor race/atb, geschikt voor auto-dakdragers met houder voorwiel. Eenvoudige montage. 13,- p.st. Tel. 06-45609565

Te koop:
Snelle schone pc met Windows 7 & Office geinstaleerd. Vr.pr. 35,-. HP 15 inch monitor, z.g.a.n. vr.pr. 25,-. Tel. 06-58993468

Te koop:
Gokkast extra joker 175,-. Tel. 06-11539503

Autosloperij Treffers

Inkoop loop-, sloop- en schadeauto's, motorfietsen
Verkoop van onderdelen

Afgifte RDW vrijwaringsbewijzen

Tel. 023-5325211, Hendrik Figeeweg 35
Haarlem-Waarderpolder

PLUSwijzer

Bezoek onze website:

WWW.PLUSWIJZER.NL

wooncentrum
bece
window fashion
De hele maand september
20% korting op onze
huiscollectie raamdecoratie
- Vraag naar onze speciale PVC tarieven
- Bij aankoop overgordijnen gratis voeringstof
- Altijd gratis haal- en brengservice
wooncentrum
pvc & laminaat
zonwering
gordijnen
behang
tapijt
Marktplein 24
IJmuiden
0255-536060
www.ubokok.nl
UBO KOK
WWW.UBOKOK.NL
UBO KOK